

令和 3 年 度

市 税 統 計



— 宮 市

一宮市民憲章

わたしたちのまち一宮市は、木曾の清流と豊かな濃尾平野にはぐくまれ、先人のたゆまぬ努力により、繊維を中心として発展してきました。

わたしたちは、このまちの市民であることに誇りを持ち、互いに手をたずさえて、未来へはばたく「心ふれあう躍動のまち一宮」をつくることをめざし、ここにこの憲章を定めます。

1. **いのち**を大切にし、
だれもが安心して暮らせる 福祉のまちをつくります。
1. **ちきゅう**を愛し、
自然も人も共生できる 住みよいまちをつくります。
1. **のびやかに**青少年が育ち、
個性を生かす 教育と文化のまちをつくります。
1. **みどり**豊かなふるさとを守り、
活力ある産業のまちをつくります。
1. **やさしさ**と思いやりに満ち、
夢と希望があふれるまちをつくります。

平成19年3月28日制定



一宮市マスコットキャラクター「いちみん」

目 次

| | |
|------------------------------------|----|
| [概 要] | 頁 |
| 1. 概況 | 1 |
| 2. 行政機構 | 2 |
| [財 政] | |
| 3. 令和3年度一般会計歳入歳出予算額 | 4 |
| 4. 令和2年度一般会計歳入歳出決算額 | 6 |
| [市 税] | |
| 5. 令和2年度市税決算額 | 8 |
| 6. 一般会計歳入総額中に占める市税の割合及び負担額 | 12 |
| 7. 市税税目別決算額 | 14 |
| 8. 令和2年度市税月別状況 | 18 |
| (1) 調定額 | 18 |
| (2) 収入済額 | 18 |
| 9. 市税の税率等 | 20 |
| [市 民 税] | |
| 10. 個人の市民税・県民税調定額及び負担額(現年度分) | 26 |
| 11. 個人の市民税・県民税納税者数 | 28 |
| 12. 個人の市民税・県民税確定あん分比 | 28 |
| 13. 個人の市民税の納税義務者数等 | 30 |
| 14. 個人の市民税所得割額等に関する調 | 32 |
| (1) 令和3年度所得の種類別課税状況 | 32 |
| (2) 年度別総所得金額等課税状況対比表 | 34 |
| (3) 令和3年度課税標準額段階別納税義務者数等の調 | 36 |
| (4) 年度別所得控除等の人員対比表 | 37 |
| (5) 年度別所得控除額等対比表 | 38 |
| 15. 法人市民税月別調定額 | 40 |
| 16. 業態別法人税割額(現事業年度分) | 42 |
| 17. 組織別法人数 | 43 |
| 18. 資本金等別法人数 | 44 |
| [固定資産税・都市計画税] | |
| 19. 家屋に関する概要調書(令和3年度分) | 45 |

| | |
|---------------------------------------|----|
| 20. 土地に関する概要調書(令和3年度分) | 46 |
| 21. 償却資産に関する概要調書(令和3年度分) | 48 |
| 22. 令和3年度都市計画税に関する調 | 50 |
| (1)納税義務者数に関する調 | 50 |
| (2)地積・床面積等に関する調(法定免税点以上のもの) | 50 |
| (3)決定価格及び課税標準額に関する調(法定免税点以上のもの) | 50 |
| 23. 固定資産税の調定額(現年度当初調定分) | 51 |
| 24. 都市計画税の調定額(現年度当初調定分) | 51 |
| 25. 交付金の調定額..... | 51 |
| 26. 固定資産税の課税標準額(法定免税点以上のもの) | 52 |
| 27. 固定資産税の納税者数(法定免税点以上のもの) | 52 |
| 28. 住宅に対する固定資産税の軽減額 | 52 |
| 29. 新增築家屋の棟数等 | 53 |
| 30. 固定資産評価審査委員会審査状況及び閲覧者数 | 53 |

[諸 税]

| | |
|---------------------------------|----|
| 31. 軽自動車税に関する調 | 54 |
| (1)令和3年度軽自動車税種別割調定額(現年度分) | 54 |
| (2)軽自動車税種別割課税台数の推移 | 54 |
| (3)軽自動車税環境性能割調定額等 | 55 |
| (4)軽自動車税環境性能割の税率(令和3年度課税)..... | 55 |
| 32. 市たばこ税調定額等 | 56 |
| 33. 入湯税調定額等 | 56 |
| 34. 事業所税月別調定額 | 57 |
| 35. 事業所税年度別課税状況(現年度分) | 57 |

[国民健康保険税]

| | |
|-------------------------------|----|
| 36. 国民健康保険税に関する調 | 58 |
| (1)納期(令和3年度) | 58 |
| (2)算定の基礎 | 58 |
| (3)税率 | 58 |
| (4)課税限度額 | 58 |
| 37. 令和2年度特別会計国民健康保険費決算額 | 59 |
| 38. 国民健康保険税決算額 | 59 |

| | |
|--------------------------------------|----|
| 39. 年度別国民健康保険費決算額(歳入) | 60 |
| 40. 年度別国民健康保険費決算額(歳出) | 60 |
| 41. 国保特別会計歳入総額中に占める国保税の割合及び負担額 | 61 |
| 42. 低所得者についての軽減 | 61 |
| 43. 納税世帯数 | 61 |
| 44. 国民健康保険税調定額(現年度分) | 62 |
| 45. 国民健康保険被保険者資格得喪届の状況 | 63 |
| (1)異動届出件数 | 63 |
| (2)被保険者増減内訳 | 63 |
| 46. 国民健康保険の加入状況 | 63 |
| [納 税] | |
| 47. 令和2年度督促状発付状況 | 64 |
| 48. 令和2年度滞納処分状況 | 64 |
| 49. 令和2年度口座振替状況 | 65 |
| 50. 口座振替状況 | 65 |
| [税務機構その他] | |
| 51. 税務事務従事職員の特殊勤務手当 | 66 |
| 52. 徴税费 | 66 |
| 53. 税外収入 | 66 |
| 54. 税務機構及び事務分掌 | 67 |
| 55. 税務職員の構成 | 68 |
| (1)年齢別職員数 | 68 |
| (2)勤続年数 | 68 |
| (3)税務事務経験年数 | 68 |
| 56. 税務事務電算処理状況 | 69 |
| 57. eLTAX(エルタックス)利用状況 | 69 |
| 別表1. 市税税目別調定額指数表 | 70 |
| 2. 市税税目別現年度分調定額指数表(図) | 71 |
| 用語の解説 | 72 |

1. 概 況

市制施行 大正10年9月1日
 区 分 中 核 市
 位 置 北緯 35度18分
 東経 136度48分
 面 積 113.82km²
 東西 15.3km
 南北 13.3km

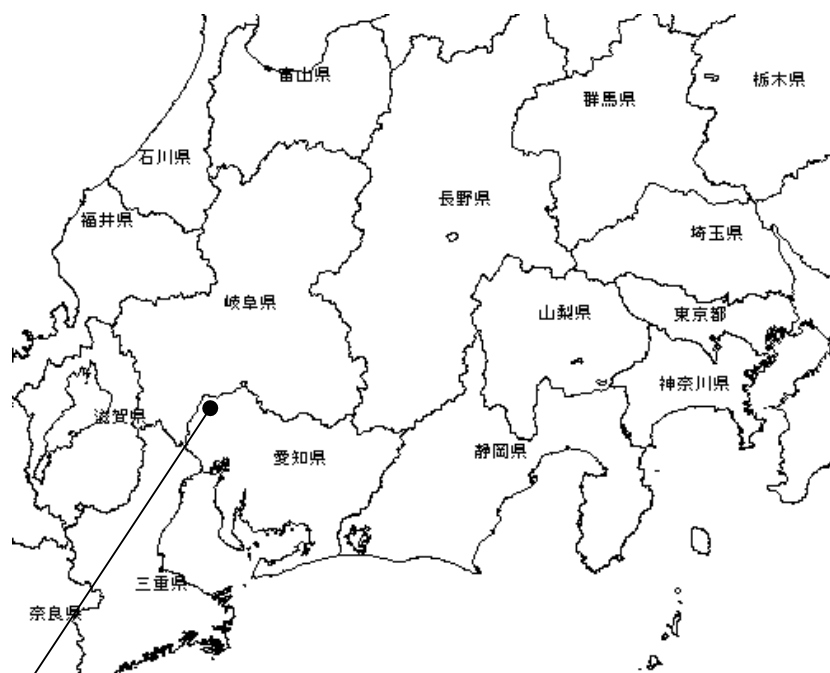

| 年 | 人 口 人 | 世 帯 数 世 帯 | 人口密度 1km ² あたり 人 |
|----|----------|--------------|-----------------------------------|
| 28 | 386,094 | 154,692 | 3,392 |
| 29 | 386,105 | 156,693 | 3,392 |
| 30 | 385,777 | 158,534 | 3,389 |
| 31 | 385,160 | 160,426 | 3,384 |
| 2 | 384,790 | 162,551 | 3,381 |
| 3 | 383,582 | 164,198 | 3,370 |

※ 各年4月1日現在

2. 行政機構

令和3年4月1日現在

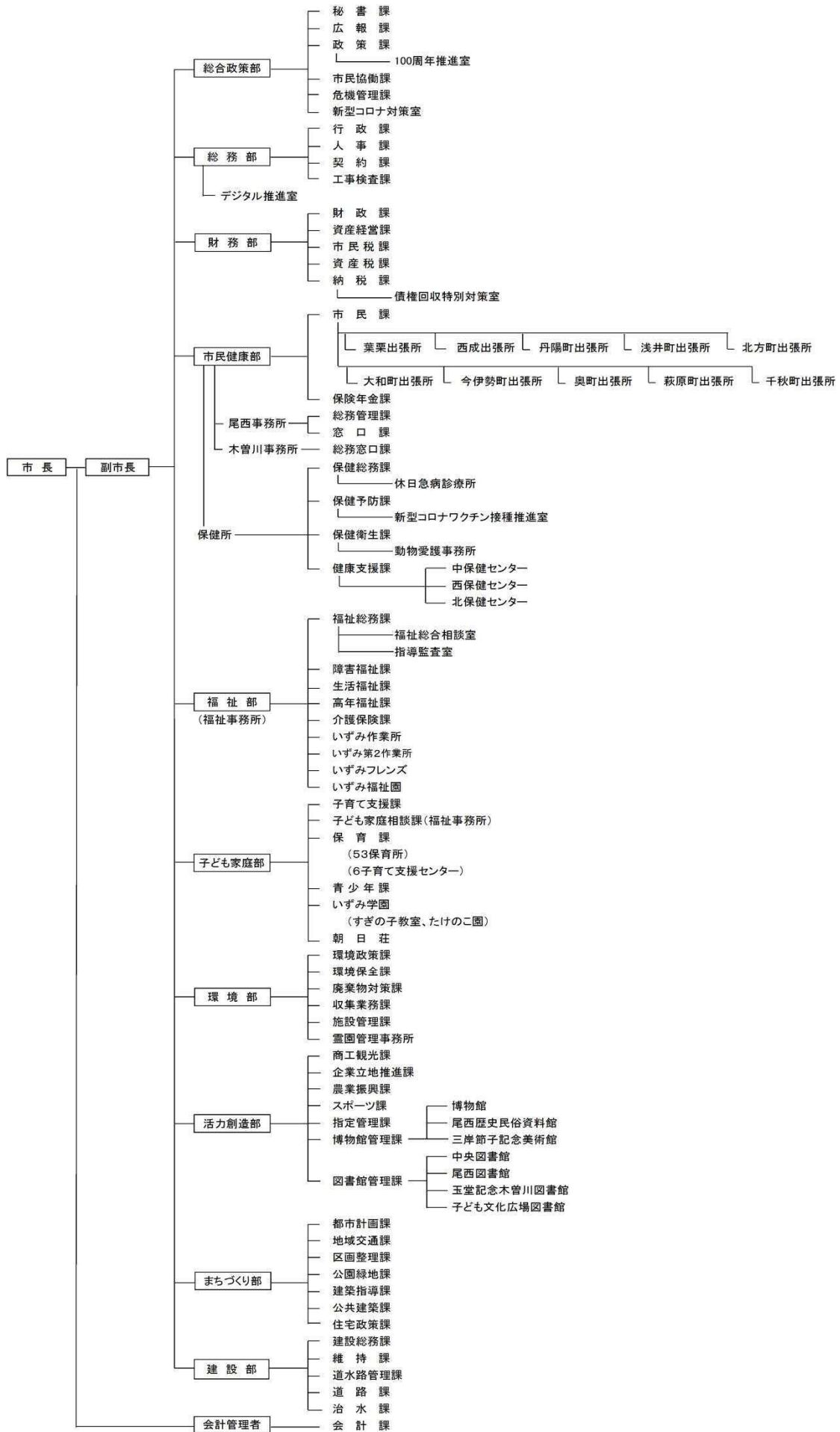

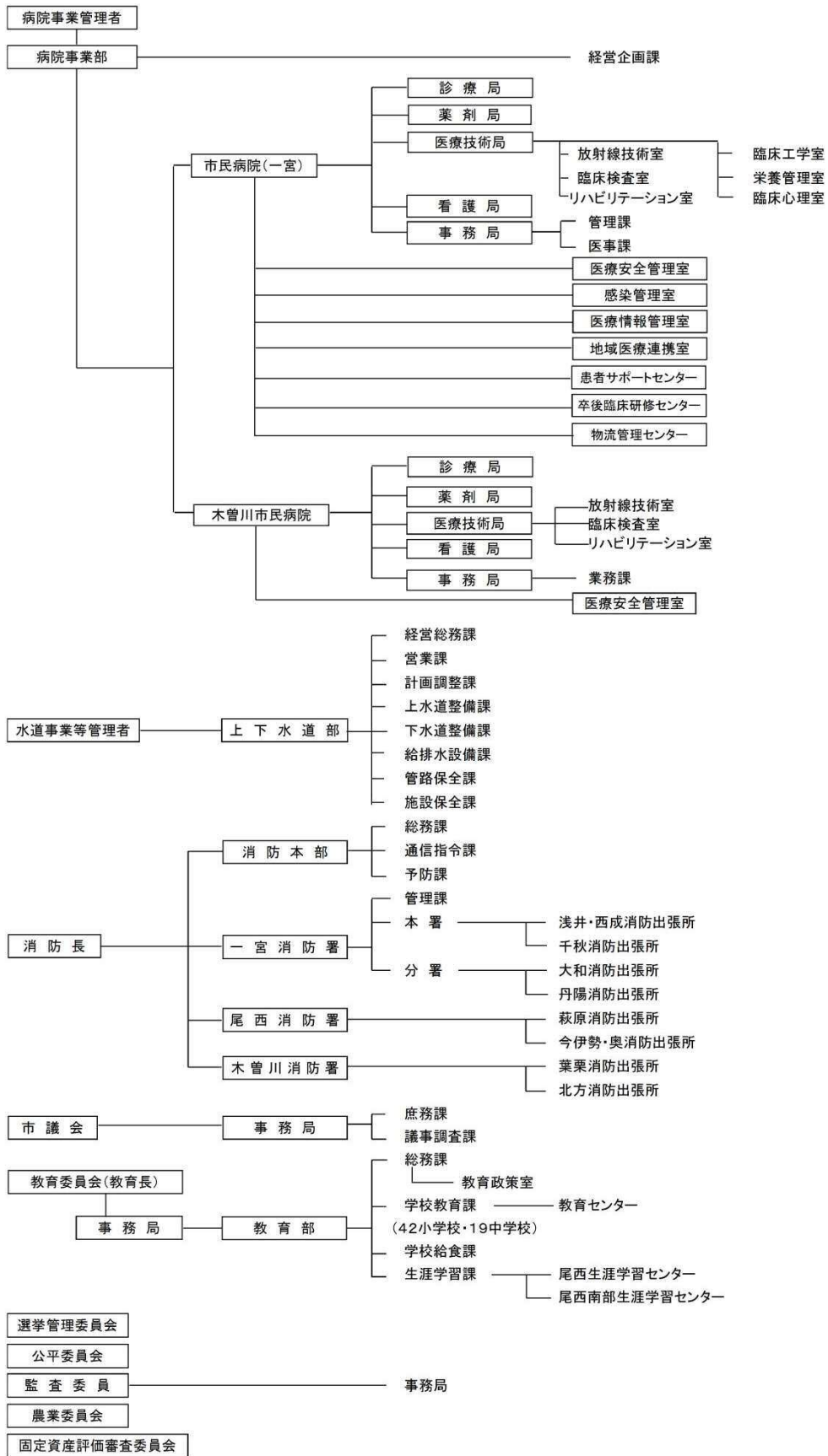

3. 令和3年度一般会計歳入歳出予算額

| 歳 入 | | | 歳 出 | | |
|-----------------------|--------------------|--------------|-------------|--------------------|--------------|
| 区 分 | 予 算 額 | 構 成 比 | 区 分 | 予 算 額 | 構 成 比 |
| | 千円 | % | | 千円 | % |
| 市 税 | 45,600,000 | 37.9 | 議 会 費 | 605,185 | 0.5 |
| 市 民 税 | 20,845,000 | 17.3 | 総 務 費 | 7,262,190 | 6.0 |
| 固 定 資 産 税 | 18,293,745 | 15.2 | 徴 税 費 | 1,099,273 | 0.9 |
| 軽 自 動 車 税 | 818,002 | 0.7 | そ の 他 | 6,162,917 | 5.1 |
| 市 た ば こ 税 | 1,900,002 | 1.6 | 民 生 費 | 50,288,874 | 41.8 |
| 入 湯 税 | 249 | 0.0 | 衛 生 費 | 10,503,390 | 8.7 |
| 事 業 所 税 | 990,001 | 0.8 | 労 働 費 | 134,736 | 0.1 |
| 都 市 計 画 税 | 2,753,001 | 2.3 | 農 林 水 産 業 費 | 185,836 | 0.2 |
| 地 方 譲 与 税 | 920,550 | 0.8 | 商 工 費 | 2,525,362 | 2.1 |
| 利 子 割 交 付 金 | 37,000 | 0.0 | 土 木 費 | 8,241,375 | 6.9 |
| 配 当 割 交 付 金 | 270,000 | 0.2 | 消 防 費 | 3,979,486 | 3.3 |
| 株 式 等 譲 渡 所 得 割 交 付 金 | 130,000 | 0.1 | 教 育 費 | 9,189,519 | 7.6 |
| 法 人 事 業 税 交 付 金 | 320,000 | 0.3 | 公 債 費 | 9,709,866 | 8.1 |
| 地 方 消 費 税 交 付 金 | 7,900,000 | 6.6 | 諸 支 出 金 | 17,654,181 | 14.7 |
| 自 動 車 取 得 税 交 付 金 | 1 | 0.0 | 予 備 費 | 10,000 | 0.0 |
| 環 境 性 能 割 交 付 金 | 220,000 | 0.2 | | | |
| 地 方 特 例 交 付 金 | 860,000 | 0.7 | | | |
| 地 方 交 付 税 | 9,590,000 | 8.0 | | | |
| 交 通 安 全 対 策 特 別 交 付 金 | 65,000 | 0.1 | | | |
| 分 担 金 及 び 負 担 金 | 691,263 | 0.6 | | | |
| 使 用 料 及 び 手 数 料 | 1,736,933 | 1.4 | | | |
| 国 庫 支 出 金 | 19,729,551 | 16.4 | | | |
| 県 支 出 金 | 9,314,822 | 7.7 | | | |
| 財 産 収 入 | 2,580,736 | 2.1 | | | |
| 寄 附 金 | 83,812 | 0.1 | | | |
| 繰 入 金 | 2,801,836 | 2.3 | | | |
| 繰 越 金 | 2,019,309 | 1.7 | | | |
| 諸 収 入 | 2,564,487 | 2.1 | | | |
| 市 債 | 12,854,700 | 10.7 | | | |
| 合 計 | 120,290,000 | 100.0 | 合 計 | 120,290,000 | 100.0 |

令和3年度一般会計予算額構成図

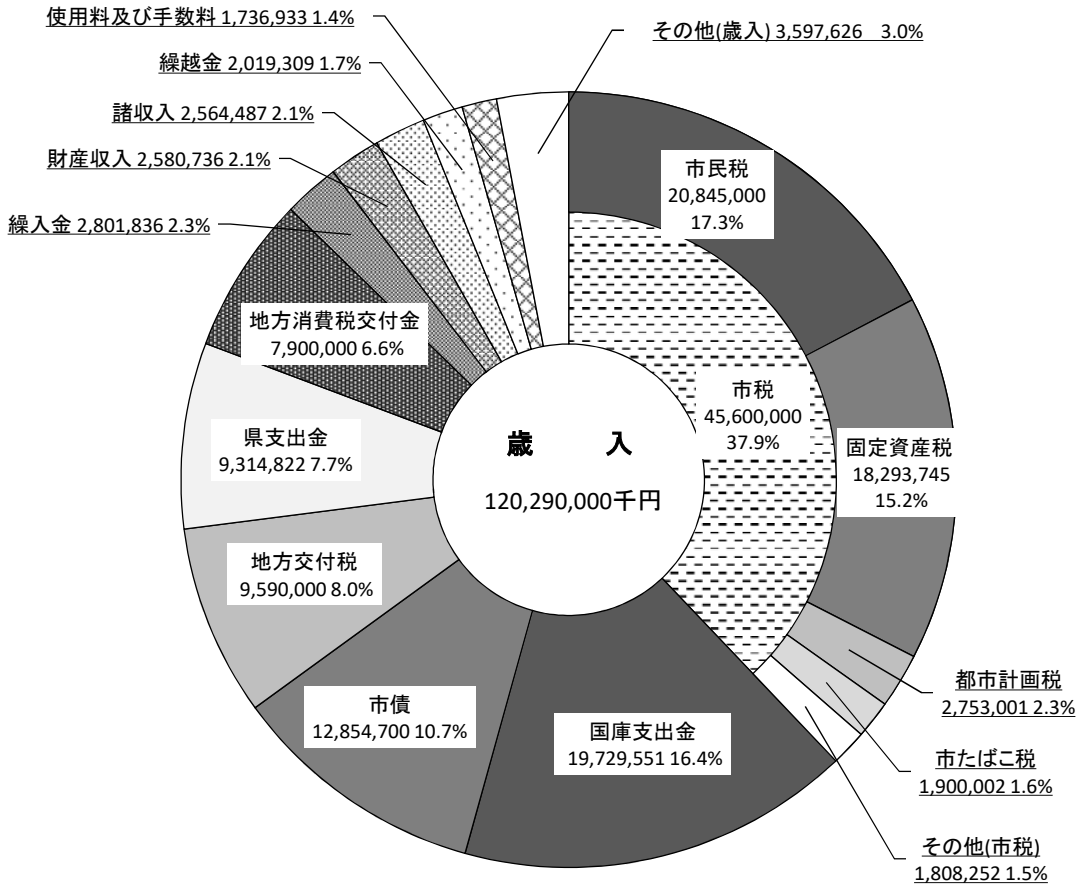

その他(市税)

| | | |
|-------|---------|------|
| 事業所税 | 990,001 | 0.8% |
| 軽自動車税 | 818,002 | 0.7% |
| 入湯税 | 249 | 0.0% |

その他(歳入)

| | | |
|-------------|---------|------|
| 地方譲与税 | 920,550 | 0.8% |
| 地方特例交付金 | 860,000 | 0.7% |
| 分担金及び負担金 | 691,263 | 0.6% |
| 法人事業税交付金 | 320,000 | 0.3% |
| 配当割交付金 | 270,000 | 0.2% |
| 環境性能割交付金 | 220,000 | 0.2% |
| 株式等譲渡所得割交付金 | 130,000 | 0.1% |
| 寄附金 | 83,812 | 0.1% |
| 交通安全対策特別交付金 | 65,000 | 0.1% |
| 利子割交付金 | 37,000 | 0.0% |
| 自動車取得税交付金 | 1 | 0.0% |

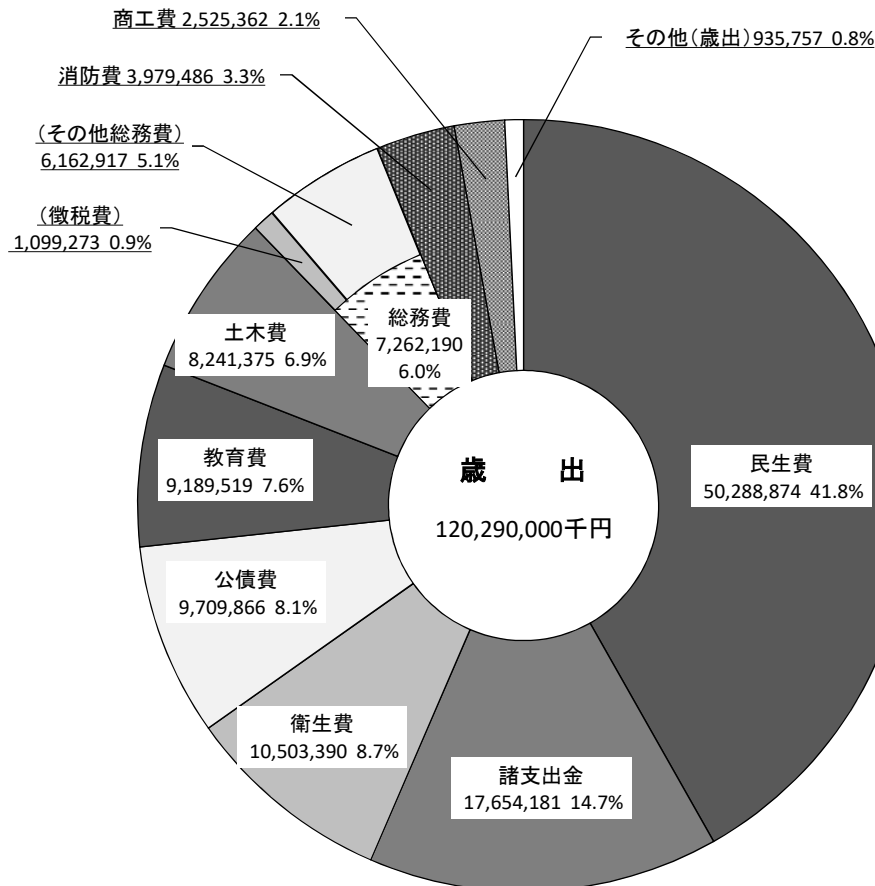

その他(歳出)

| | | |
|--------|---------|------|
| 議会費 | 605,185 | 0.5% |
| 農林水産業費 | 185,836 | 0.2% |
| 労働費 | 134,736 | 0.1% |
| 予備費 | 10,000 | 0.0% |

4. 令和2年度一般会計歳入歳出決算額

| 歳 入 | | | | 歳 出 | | | |
|-------------|--------------------|--------------------|--------------|-------------|--------------------|--------------------|--------------|
| 区 分 | 予算現額 | 決算額 | 構成比 | 区 分 | 予算現額 | 決算額 | 構成比 |
| | | | % | | | | % |
| | 千円 | 千円 | % | | 千円 | 千円 | % |
| 市 税 | 50,494,999 | 51,377,311 | 31.6 | 議 会 費 | 598,404 | 587,633 | 0.4 |
| 市 民 税 | 23,663,000 | 24,173,879 | 14.8 | 総 務 費 | 46,934,218 | 46,566,100 | 29.4 |
| 固定資産税 | 20,063,743 | 20,290,709 | 12.5 | 徴 税 費 | 1,092,959 | 1,078,988 | 0.7 |
| 軽自動車税 | 813,002 | 842,553 | 0.5 | そ の 他 | 45,841,259 | 45,487,112 | 28.7 |
| 市たばこ税 | 2,000,002 | 2,039,264 | 1.3 | 民 生 費 | 50,917,510 | 49,705,667 | 31.4 |
| 入 湯 税 | 249 | 235 | 0.0 | 衛 生 費 | 9,296,615 | 8,649,468 | 5.5 |
| 事業所税 | 1,050,002 | 1,084,931 | 0.7 | 労 働 費 | 225,274 | 180,587 | 0.1 |
| 都市計画税 | 2,905,001 | 2,945,740 | 1.8 | 農 林 水 産 業 費 | 198,150 | 188,774 | 0.1 |
| 地方譲与税 | 970,550 | 975,126 | 0.6 | 商 工 費 | 4,365,823 | 3,879,706 | 2.5 |
| 利子割交付金 | 40,000 | 54,486 | 0.0 | 土 木 費 | 9,677,963 | 8,516,197 | 5.4 |
| 配当割交付金 | 270,000 | 319,256 | 0.2 | 消 防 費 | 4,003,100 | 3,947,622 | 2.5 |
| 株式等譲渡所得割交付金 | 100,000 | 302,135 | 0.2 | 教 育 費 | 11,999,340 | 9,070,696 | 5.7 |
| 法人事業税交付金 | 170,000 | 194,408 | 0.1 | 公 債 費 | 9,496,414 | 9,490,662 | 6.0 |
| 地方消費税交付金 | 7,700,000 | 8,029,051 | 4.9 | 諸 支 出 金 | 17,672,462 | 17,516,152 | 11.1 |
| 自動車取得税交付金 | 20 | 0 | 0.0 | 予 備 費 | 10,000 | 0 | 0.0 |
| 環境性能割交付金 | 260,000 | 192,109 | 0.1 | | | | |
| 地方特例交付金 | 491,024 | 491,024 | 0.3 | | | | |
| 地方交付税 | 10,603,328 | 10,527,986 | 6.5 | | | | |
| 交通安全対策金 | 61,000 | 67,928 | 0.0 | | | | |
| 特別交付金及び負担金 | 643,076 | 652,400 | 0.4 | | | | |
| 使用料及び手数料 | 1,629,009 | 1,714,469 | 1.1 | | | | |
| 国庫支出金 | 63,950,856 | 60,624,822 | 37.2 | | | | |
| 県 支 出 金 | 10,087,144 | 9,891,813 | 6.1 | | | | |
| 財 産 収 入 | 352,625 | 463,133 | 0.3 | | | | |
| 寄 附 金 | 183,204 | 199,312 | 0.1 | | | | |
| 繰 入 金 | 2,818,444 | 2,817,422 | 1.7 | | | | |
| 繰 越 金 | 2,298,164 | 2,705,194 | 1.7 | | | | |
| 諸 収 入 | 2,499,330 | 2,651,085 | 1.6 | | | | |
| 市 債 | 9,772,500 | 8,543,700 | 5.3 | | | | |
| 合 計 | 165,395,273 | 162,794,170 | 100.0 | 合 計 | 165,395,273 | 158,299,264 | 100.0 |

令和2年度一般会計決算額構成図

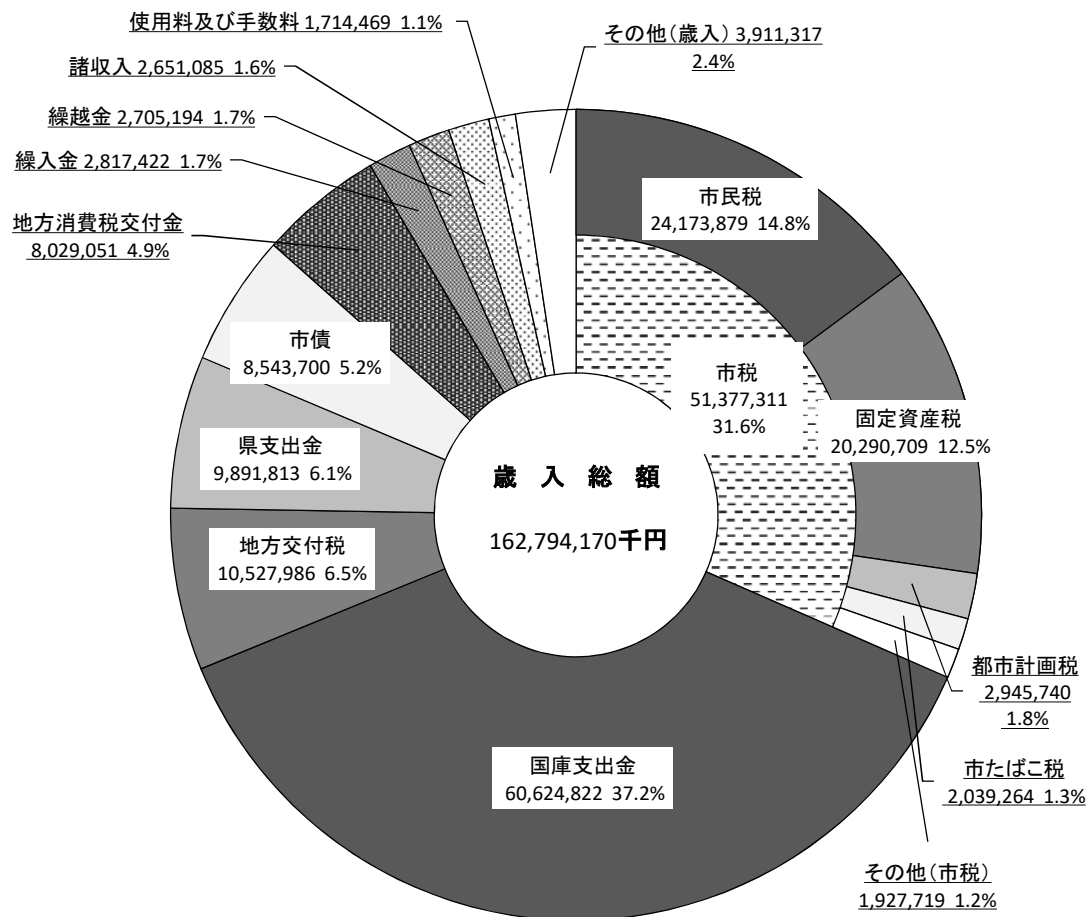

| | | |
|-------|-----------|------|
| 事業所税 | 1,084,931 | 0.7% |
| 軽自動車税 | 842,553 | 0.5% |
| 入湯税 | 235 | 0.0% |

| | | |
|-------------|---------|------|
| 地方譲与税 | 975,126 | 0.6% |
| 分担金及び負担金 | 652,400 | 0.4% |
| 地方特例交付金 | 491,024 | 0.3% |
| 財産収入 | 463,133 | 0.3% |
| 配当割交付金 | 319,256 | 0.2% |
| 株式等譲渡所得割交付金 | 302,135 | 0.2% |
| 寄附金 | 199,312 | 0.1% |
| 法人事業税交付金 | 194,408 | 0.1% |
| 環境性能割交付金 | 192,109 | 0.1% |
| 交通安全対策特別交付金 | 67,928 | 0.0% |
| 利子割交付金 | 54,486 | 0.0% |
| 自動車取得交付金 | 0 | 0.0% |

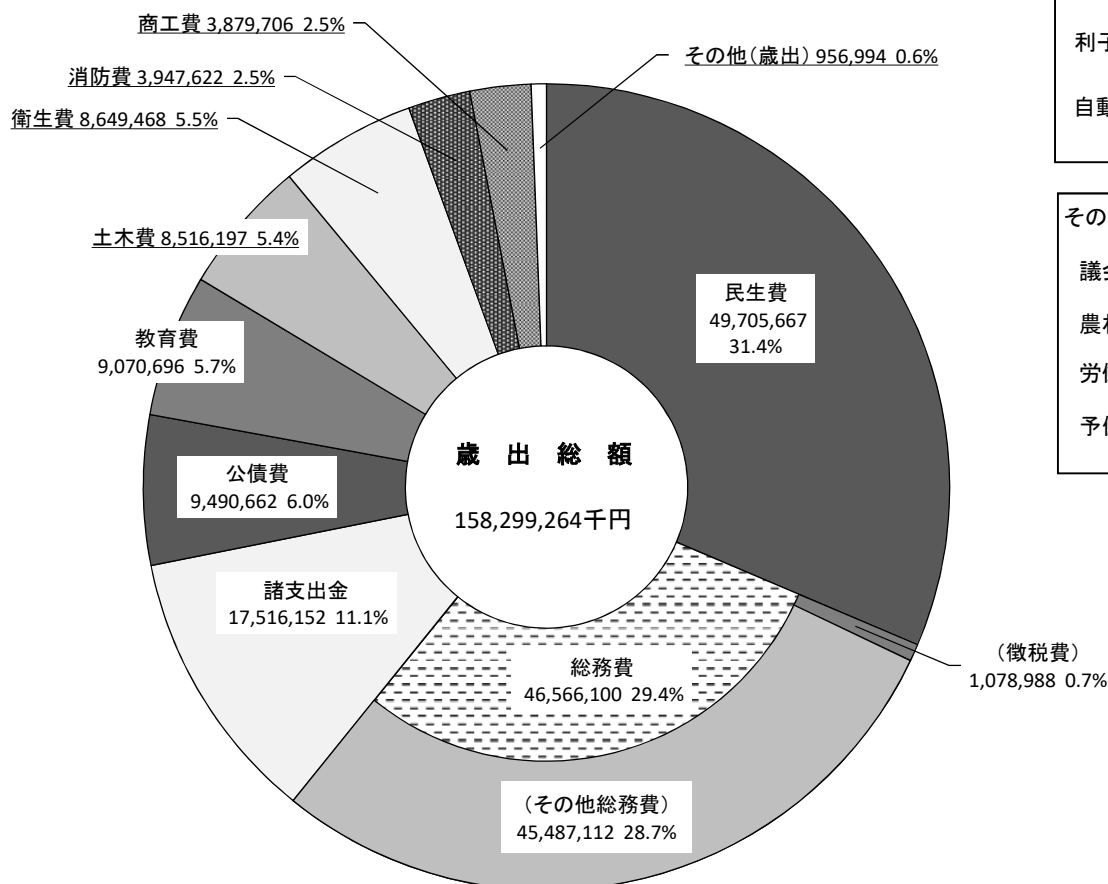

| | | |
|--------|---------|------|
| 議会費 | 587,633 | 0.4% |
| 農林水産業費 | 188,774 | 0.1% |
| 労働費 | 180,587 | 0.1% |
| 予備費 | 0 | 0.0% |

5. 令和2年度市税決算額

| 税 目 | 調 定 済 額 | | | |
|-----------------------|-------------------|------------------|-------------------|--------------|
| | 現年課税分 | 滞納繰越分 | 合 計 | |
| | A | B | C | 前年比 |
| | 千円 | 千円 | 千円 | % |
| I 普通税 | 47,411,816 | 1,131,862 | 48,543,678 | 100.0 |
| 1 法定普通税 | 47,411,816 | 1,131,862 | 48,543,678 | 100.0 |
| (1) 市民税 | 24,231,429 | 625,951 | 24,857,380 | 98.9 |
| (ア) 個人 | 22,091,894 | 601,492 | 22,693,387 | 101.0 |
| ① 均等割 | 676,984 | 18,432 | 695,416 | 100.8 |
| ② 所得割 | 21,414,910 | 583,060 | 21,997,970 | 101.1 |
| (イ) 法人 | 2,139,535 | 24,459 | 2,163,993 | 80.9 |
| ① 均等割 | 875,146 | 10,005 | 885,151 | 99.8 |
| ② 法人税割 | 1,264,389 | 14,454 | 1,278,843 | 71.6 |
| (2) 固定資産税 | 20,298,258 | 467,260 | 20,765,518 | 101.8 |
| (ア) 純固定資産税 | 20,204,831 | 467,260 | 20,672,091 | 101.8 |
| ① 土地 | 7,892,440 | 182,522 | 8,074,962 | 100.1 |
| ② 家屋 | 10,080,621 | 233,126 | 10,313,747 | 103.2 |
| ③ 償却資産 | 2,231,770 | 51,612 | 2,283,382 | 101.6 |
| (イ) 交付金 ※ | 93,427 | | 93,427 | 100.8 |
| (3) 軽自動車税 | 842,865 | 38,651 | 881,516 | 105.3 |
| (ア) 種別割 | 820,456 | 38,651 | 859,107 | 103.5 |
| (イ) 環境性能割 | 22,409 | 0 | 22,409 | 340.6 |
| (4) 市たばこ税 | 2,039,264 | 0 | 2,039,264 | 94.3 |
| II 目的税 | 4,050,475 | 69,053 | 4,119,528 | 103.7 |
| 1 入湯税 | 235 | 0 | 235 | 87.0 |
| 2 事業所税 | 1,103,850 | 0 | 1,103,850 | 110.5 |
| 3 都市計画税 | 2,946,390 | 69,053 | 3,015,443 | 101.4 |
| 合 計 (I ~ II) | 51,462,291 | 1,200,915 | 52,663,206 | 100.3 |

※用語の解説(72頁)参照

※各項目の金額は、単位未満を四捨五入しているため、内訳の計と合計が一致しない場合があります。

| 収 入 済 額 | | | | 徴 収 率 | | |
|-------------------|----------------|-------------------|--------------|-------------|-------------|-------------|
| 現年課税分 | 滞納繰越分 | 合 計 | | D/A | E/B | F/C |
| D | E | F | 前年比 | × 100 | × 100 | × 100 |
| 千円 | 千円 | 千円 | % | % | % | % |
| 46,995,534 | 350,871 | 47,346,405 | 100.0 | 99.1 | 31.0 | 97.5 |
| 46,995,534 | 350,871 | 47,346,405 | 100.0 | 99.1 | 31.0 | 97.5 |
| 23,966,498 | 207,381 | 24,173,879 | 98.9 | 98.9 | 33.1 | 97.3 |
| 21,889,889 | 200,325 | 22,090,214 | 101.3 | 99.1 | 33.3 | 97.3 |
| 670,794 | 6,139 | 676,933 | 101.1 | 99.1 | 33.3 | 97.3 |
| 21,219,095 | 194,186 | 21,413,281 | 101.3 | 99.1 | 33.3 | 97.3 |
| 2,076,609 | 7,056 | 2,083,665 | 78.8 | 97.1 | 28.8 | 96.3 |
| 849,407 | 2,886 | 852,293 | 97.1 | 97.1 | 28.8 | 96.3 |
| 1,227,202 | 4,170 | 1,231,372 | 69.7 | 97.1 | 28.9 | 96.3 |
| 20,158,006 | 132,703 | 20,290,709 | 101.9 | 99.3 | 28.4 | 97.7 |
| 20,064,579 | 132,703 | 20,197,282 | 101.9 | 99.3 | 28.4 | 97.7 |
| 7,837,655 | 51,836 | 7,889,491 | 100.2 | 99.3 | 28.4 | 97.7 |
| 10,010,646 | 66,209 | 10,076,855 | 103.3 | 99.3 | 28.4 | 97.7 |
| 2,216,278 | 14,658 | 2,230,936 | 101.7 | 99.3 | 28.4 | 97.7 |
| 93,427 | | 93,427 | 100.8 | 100.0 | — | 100.0 |
| 831,766 | 10,787 | 842,553 | 105.9 | 98.7 | 27.9 | 95.6 |
| 809,357 | 10,787 | 820,144 | 104.0 | 98.6 | 27.9 | 95.5 |
| 22,409 | 0 | 22,409 | 340.6 | 100.0 | — | 100.0 |
| 2,039,264 | 0 | 2,039,264 | 94.3 | 100.0 | — | 100.0 |
| 4,011,304 | 19,602 | 4,030,906 | 103.3 | 99.0 | 28.4 | 97.8 |
| 235 | 0 | 235 | 87.0 | 100.0 | — | 100.0 |
| 1,084,931 | 0 | 1,084,931 | 108.6 | 98.3 | — | 98.3 |
| 2,926,138 | 19,602 | 2,945,740 | 101.5 | 99.3 | 28.4 | 97.7 |
| 51,006,838 | 370,473 | 51,377,311 | 100.3 | 99.1 | 30.8 | 97.6 |

令和2年度市税調定額構成図

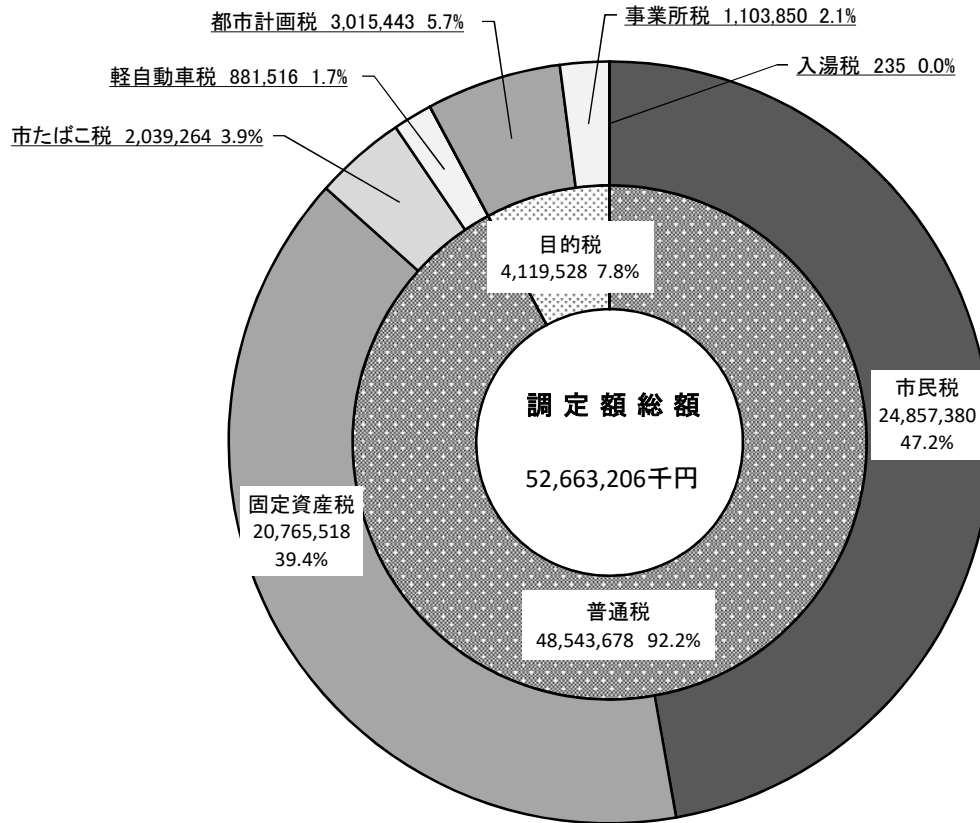

令和2年度市税決算額構成図

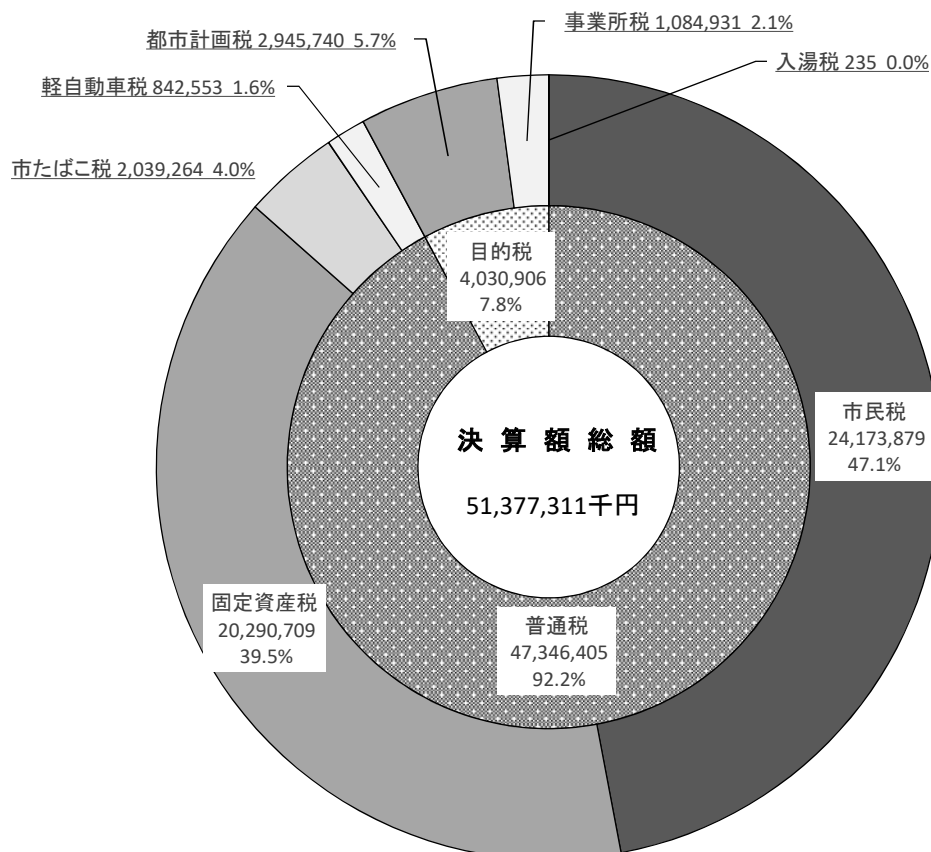

一般会計歳入総額の推移

単位:億円

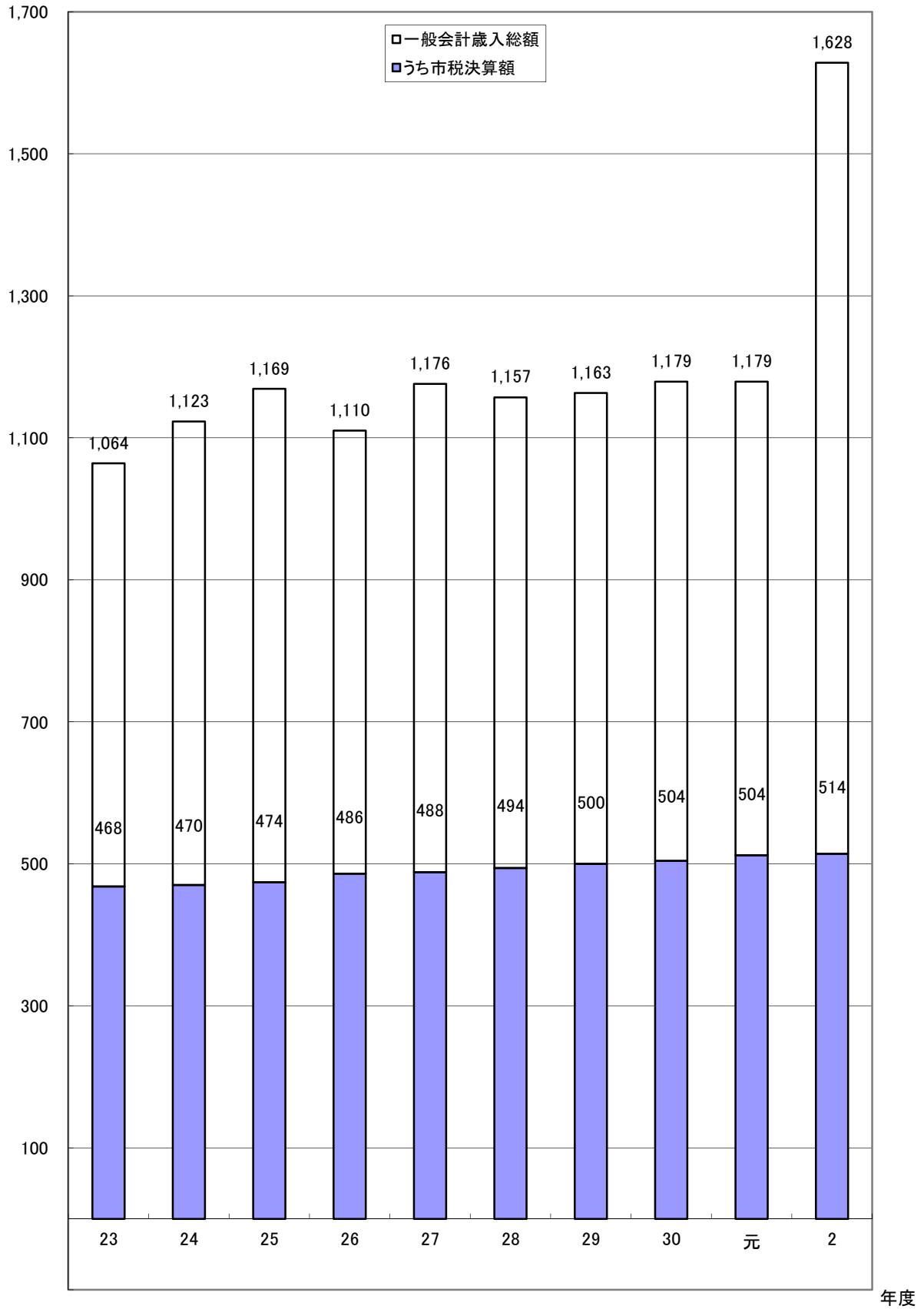

6. 一般会計歳入総額中に占める市税の割合及び負担額

| 年度 | 歳入総額 A 千円 | 市税決算額 B 千円 | B/A % | 人口 人 | 世帯数 世帯 | 市税負担額 | |
|----|-----------------|------------------|----------|---------|-----------|------------|-------------|
| | | | | | | 1人当たり 円 | 1世帯当たり 円 |
| 23 | 106,380,605 | 46,803,189 | 44.0 | 386,132 | 146,178 | 121,210 | 320,179 |
| 24 | 112,307,978 | 47,014,801 | 41.9 | 386,390 | 147,585 | 121,677 | 318,561 |
| 25 | 116,906,259 | 47,433,629 | 40.6 | 386,447 | 148,759 | 122,743 | 318,862 |
| 26 | 110,953,246 | 48,619,255 | 43.8 | 386,429 | 150,754 | 125,817 | 322,507 |
| 27 | 117,568,711 | 48,789,358 | 41.5 | 386,410 | 152,651 | 126,263 | 319,614 |
| 28 | 115,715,600 | 49,391,222 | 42.7 | 386,094 | 154,692 | 127,925 | 319,288 |
| 29 | 116,261,587 | 50,002,898 | 43.0 | 386,105 | 156,693 | 129,506 | 319,114 |
| 30 | 117,945,410 | 50,378,182 | 42.7 | 385,777 | 158,534 | 130,589 | 317,775 |
| 元 | 117,900,695 | 51,226,917 | 43.4 | 385,160 | 160,426 | 133,002 | 319,318 |
| 2 | 162,794,170 | 51,377,311 | 31.6 | 384,790 | 162,551 | 133,520 | 316,069 |

◎人口・世帯数は各年4月1日現在

【1世帯当たり負担額】

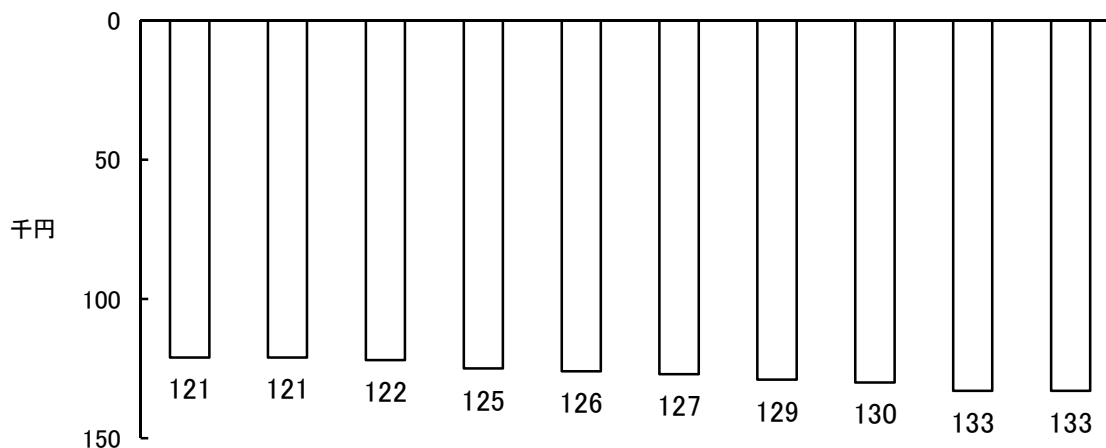
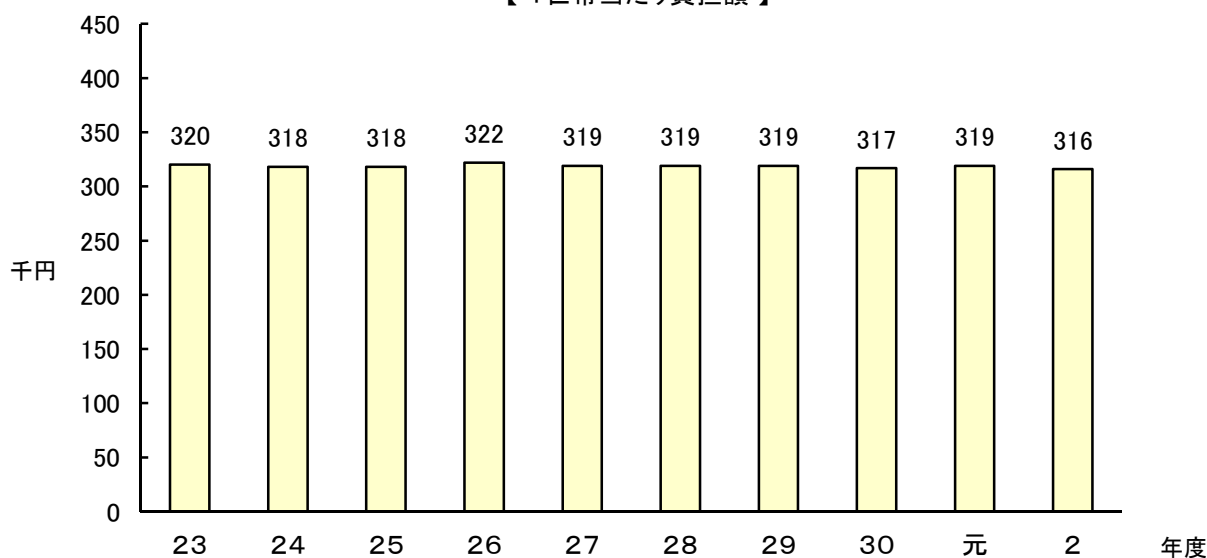

【1人当たり負担額】

主な税目 ・ 市税負担額

(単位: 円)

| 年 度 | 個人市民税 | | 法人市民税 | | 固定資産税 | |
|--------|--------|---------|-------|--------|--------|---------|
| | 1人当たり | 1世帯当たり | 1人当たり | 1世帯当たり | 1人当たり | 1世帯当たり |
| 23 | 47,562 | 125,635 | 6,645 | 17,554 | 49,910 | 131,839 |
| 24 | 49,852 | 129,505 | 7,749 | 20,130 | 47,369 | 123,057 |
| 25 | 50,492 | 131,168 | 6,996 | 18,174 | 47,831 | 124,255 |
| 26 | 52,060 | 133,446 | 7,410 | 18,993 | 48,921 | 125,399 |
| 27 | 52,813 | 133,688 | 7,169 | 18,147 | 48,717 | 123,318 |
| 28 | 53,794 | 134,263 | 6,657 | 16,614 | 49,803 | 124,303 |
| 29 | 54,942 | 135,383 | 6,528 | 16,085 | 50,565 | 124,595 |
| 30 | 55,114 | 134,114 | 7,400 | 18,007 | 50,764 | 123,529 |
| 元 | 56,620 | 135,936 | 6,868 | 16,490 | 51,702 | 124,130 |
| 2 | 57,408 | 135,897 | 5,415 | 12,819 | 52,732 | 124,827 |

【1世帯当たり負担額】

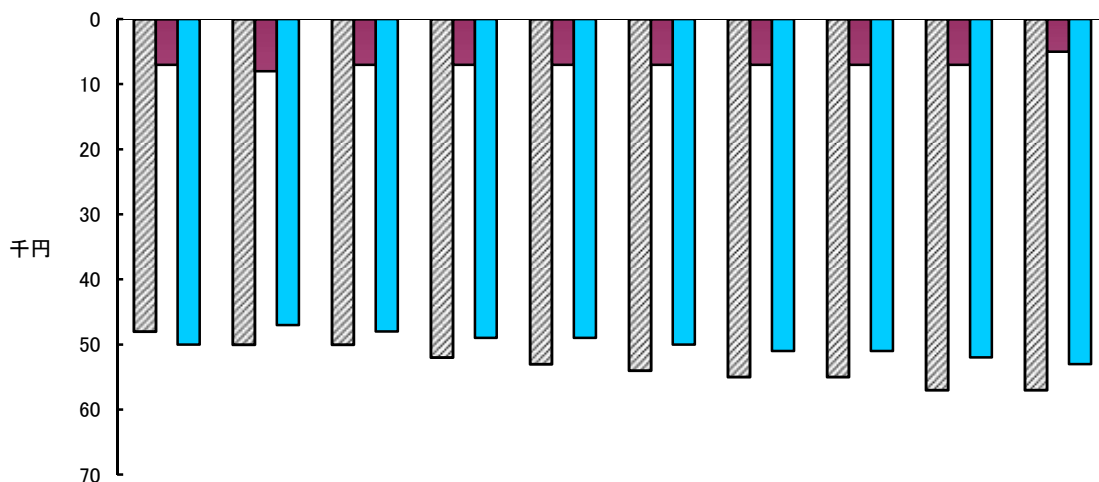
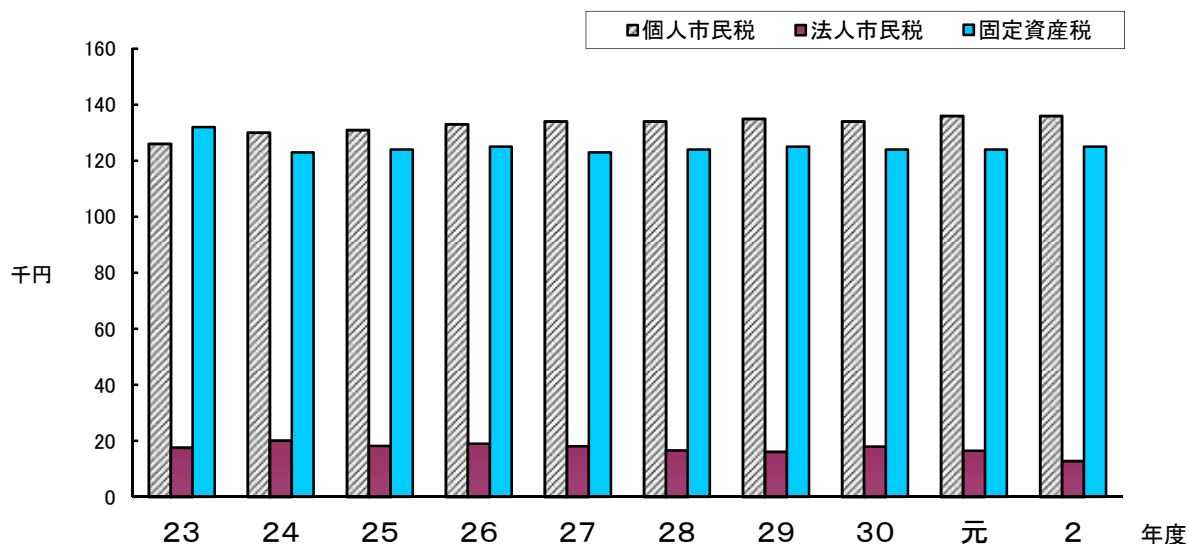

【1人当たり負担額】

7. 市税税目別決算額

| 区分 年度 | 総 計 | | | | | 市 民 税 | | | | | 市 個 | |
|----------|------------|------------|----------|----------|----------|------------|------------|----------|----------|----------|------------|------------|
| | 調定額 | 収入額 | 収納率 % | 前年比 % | 構成比 % | 調定額 | 収入額 | 収納率 % | 前年比 % | 構成比 % | 調定額 | 収入額 |
| 28 | 51,311,904 | 49,391,222 | 96.3 | 101.2 | 100.0 | 24,388,672 | 23,339,566 | 95.7 | 100.7 | 47.3 | 21,784,249 | 20,769,486 |
| 29 | 51,596,160 | 50,002,898 | 96.9 | 101.2 | 100.0 | 24,583,329 | 23,733,953 | 96.5 | 101.7 | 47.5 | 22,031,601 | 21,213,512 |
| 30 | 51,764,074 | 50,378,182 | 97.3 | 100.8 | 100.0 | 24,850,936 | 24,116,400 | 97.0 | 101.6 | 47.9 | 21,966,148 | 21,261,686 |
| 元 | 52,504,991 | 51,226,917 | 97.6 | 101.7 | 100.0 | 25,132,375 | 24,452,979 | 97.3 | 101.4 | 47.7 | 22,458,856 | 21,807,589 |
| 2 | 52,663,206 | 51,377,311 | 97.6 | 100.3 | 100.0 | 24,857,380 | 24,173,879 | 97.3 | 98.9 | 47.1 | 22,693,387 | 22,090,214 |

| 区分 年度 | 固 定 資 産 税 | | | | | 固 定 | | | | | | |
|----------|------------|------------|----------|----------|----------|-----------|-----------|----------|----------|------|------------|------------|
| | 調定額 | 収入額 | 収納率 % | 前年比 % | 構成比 % | 土 地 | | | 家 | | | |
| 調定額 | | | | | | 収入額 | 収納率 % | 前年比 % | 構成比 % | 調定額 | 収入額 | |
| 28 | 20,038,416 | 19,320,408 | 96.4 | 102.1 | 39.1 | 8,043,001 | 7,753,482 | 96.4 | 100.4 | 15.7 | 9,697,627 | 9,348,546 |
| 29 | 20,226,113 | 19,615,808 | 97.0 | 101.5 | 39.2 | 8,042,705 | 7,798,909 | 97.0 | 100.6 | 15.6 | 9,901,913 | 9,601,756 |
| 30 | 20,115,485 | 19,583,522 | 97.4 | 99.8 | 38.9 | 8,050,183 | 7,836,310 | 97.3 | 100.5 | 15.6 | 9,726,182 | 9,467,783 |
| 元 | 20,400,415 | 19,913,667 | 97.6 | 101.7 | 38.9 | 8,067,876 | 7,874,500 | 97.6 | 100.5 | 15.4 | 9,992,949 | 9,753,432 |
| 2 | 20,765,518 | 20,290,709 | 97.7 | 101.9 | 39.5 | 8,074,962 | 7,889,491 | 97.7 | 100.2 | 15.4 | 10,313,747 | 10,076,855 |

| 区分 年度 | 軽 自 動 車 税 | | | | | 市 た ば こ 税 | | | | | 入 湯 | |
|----------|-----------|---------|----------|----------|----------|-----------|-----------|----------|----------|----------|-----|-----|
| | 調定額 | 収入額 | 収納率 % | 前年比 % | 構成比 % | 調定額 | 収入額 | 収納率 % | 前年比 % | 構成比 % | 調定額 | 収入額 |
| 28 | 736,511 | 689,329 | 93.6 | 116.7 | 1.4 | 2,349,176 | 2,349,176 | 100.0 | 96.4 | 4.8 | 323 | 323 |
| 29 | 765,689 | 721,248 | 94.2 | 104.6 | 1.4 | 2,206,032 | 2,206,032 | 100.0 | 93.9 | 4.4 | 338 | 338 |
| 30 | 802,070 | 759,379 | 94.7 | 105.3 | 1.5 | 2,127,917 | 2,127,917 | 100.0 | 96.5 | 4.2 | 302 | 302 |
| 元 | 836,978 | 795,508 | 95.0 | 104.8 | 1.6 | 2,162,668 | 2,162,668 | 100.0 | 101.6 | 4.2 | 270 | 270 |
| 2 | 881,516 | 842,553 | 95.6 | 105.9 | 1.6 | 2,039,264 | 2,039,264 | 100.0 | 94.3 | 4.0 | 235 | 235 |

| 区分 年度 | 税 収 入 額 (A) | | | 徴 税 費 (B) | | | | | 計 | 県 民 税 徴収取扱 委託金 |
|----------|-------------|------------------|------------|------------|------------|--------------|--------|---------|---------|----------------------|
| | 市 税 | 個人 の 県 民 税 | 合 計 | 人件費 (ア) | 需用費 (イ) | 報奨金等の 経 費 | その他 | | | |
| 28 | 49,391,222 | 13,777,230 | 63,168,452 | 682,630 | 250,329 | 0 | 17,491 | 950,450 | 583,532 | |
| 29 | 50,002,898 | 14,071,771 | 64,074,669 | 689,672 | 211,793 | 3 | 17,523 | 918,991 | 587,857 | |
| 30 | 50,378,182 | 14,103,726 | 64,481,908 | 688,971 | 194,502 | 3 | 16,565 | 900,041 | 605,866 | |
| 元 | 51,226,917 | 14,465,846 | 65,692,763 | 678,567 | 266,774 | 0 | 19,681 | 965,022 | 603,955 | |
| 2 | 51,377,311 | 14,653,322 | 66,030,633 | 671,787 | 209,032 | 0 | 20,153 | 900,972 | 608,030 | |

(単位:千円)

| 民 税 内 訳 | | | | | | | | |
|---------|-------|------|-----------|-----------|------|-------|-----|--|
| 人 | | | 法 人 | | | | | |
| 収納率 | 前年比 | 構成比 | 調定額 | 収入額 | 収納率 | 前年比 | 構成比 | |
| % | % | % | | | % | % | % | |
| 95.3 | 101.8 | 42.1 | 2,604,423 | 2,570,080 | 98.7 | 92.8 | 5.2 | |
| 96.3 | 102.1 | 42.4 | 2,551,728 | 2,520,441 | 98.8 | 98.1 | 5.1 | |
| 96.8 | 100.2 | 42.2 | 2,884,788 | 2,854,714 | 99.0 | 113.3 | 5.7 | |
| 97.1 | 102.6 | 42.6 | 2,673,519 | 2,645,390 | 98.9 | 92.7 | 5.1 | |
| 97.3 | 101.3 | 43.0 | 2,163,993 | 2,083,665 | 96.3 | 78.8 | 4.1 | |

| 資 産 税 内 訳 | | | | | | | | | | | | | |
|-----------|-------|------|-----------|-----------|------|-------|-----|--------|--------|-------|-------|-----|--|
| 屋 | | | 償 却 資 産 | | | | | | 交付金 ※1 | | | | |
| 収納率 | 前年比 | 構成比 | 調定額 | 収入額 | 収納率 | 前年比 | 構成比 | 調定額 | 収入額 | 収納率 | 前年比 | 構成比 | |
| % | % | % | | | % | % | % | | | % | % | % | |
| 96.4 | 103.2 | 18.9 | 2,206,001 | 2,126,593 | 96.4 | 104.1 | 4.3 | 91,787 | 91,787 | 100.0 | 102.2 | 0.2 | |
| 97.0 | 102.7 | 19.2 | 2,188,925 | 2,122,573 | 97.0 | 99.8 | 4.2 | 92,570 | 92,570 | 100.0 | 100.9 | 0.2 | |
| 97.3 | 98.6 | 18.8 | 2,246,826 | 2,187,135 | 97.3 | 103.0 | 4.3 | 92,294 | 92,294 | 100.0 | 99.7 | 0.2 | |
| 97.6 | 103.0 | 19.0 | 2,246,877 | 2,193,022 | 97.6 | 100.3 | 4.3 | 92,713 | 92,713 | 100.0 | 100.5 | 0.2 | |
| 97.7 | 103.3 | 19.6 | 2,283,382 | 2,230,936 | 97.7 | 101.7 | 4.3 | 93,427 | 93,427 | 100.0 | 100.8 | 0.2 | |

| 税 | | | 事 業 所 税 | | | | | | 都 市 計 画 税 | | | | |
|-------|-------|-----|-----------|-----------|-------|-------|-----|-----------|-----------|------|-------|-----|--|
| 収納率 | 前年比 | 構成比 | 調定額 | 収入額 | 収納率 | 前年比 | 構成比 | 調定額 | 収入額 | 収納率 | 前年比 | 構成比 | |
| % | % | % | | | % | % | % | | | % | % | % | |
| 100.0 | 110.2 | 0.0 | 857,323 | 857,323 | 100.0 | 97.8 | 1.7 | 2,941,483 | 2,835,097 | 96.4 | 101.5 | 5.7 | |
| 100.0 | 104.6 | 0.0 | 854,838 | 854,838 | 100.0 | 99.7 | 1.7 | 2,959,821 | 2,870,681 | 97.0 | 101.3 | 5.8 | |
| 100.0 | 89.3 | 0.0 | 923,090 | 923,090 | 100.0 | 108.0 | 1.8 | 2,944,274 | 2,867,572 | 97.4 | 99.9 | 5.7 | |
| 100.0 | 89.4 | 0.0 | 998,886 | 998,886 | 100.0 | 108.2 | 1.9 | 2,973,399 | 2,902,939 | 97.6 | 101.2 | 5.7 | |
| 100.0 | 87.0 | 0.0 | 1,103,850 | 1,084,931 | 98.3 | 108.6 | 2.1 | 3,015,443 | 2,945,740 | 97.7 | 101.5 | 5.7 | |

| 税収入額に対する徴税費の割合 (B/A) | 徴税職員数 ※2 (C) | 徴税職員1人 当たりの人口 (1月1日) | 徴税職員1人 当たり徴税費 (ア+イ)/C | 人 口 (1月1日) |
|-------------------------|--------------------|----------------------------|-----------------------------|---------------|
| % | 人 | 人 | | 人 |
| 1.5 | 103 | 3,750 | 9,058 | 386,208 |
| 1.4 | 104 | 3,713 | 8,668 | 386,161 |
| 1.4 | 104 | 3,713 | 8,495 | 385,609 |
| 1.5 | 106 | 3,638 | 8,918 | 385,228 |
| 1.4 | 105 | 3,659 | 8,389 | 384,233 |

※1 用語の解説(72頁)参照

※2 徴税職員数は国保支弁職員を除く。

市税税目別決算額の推移

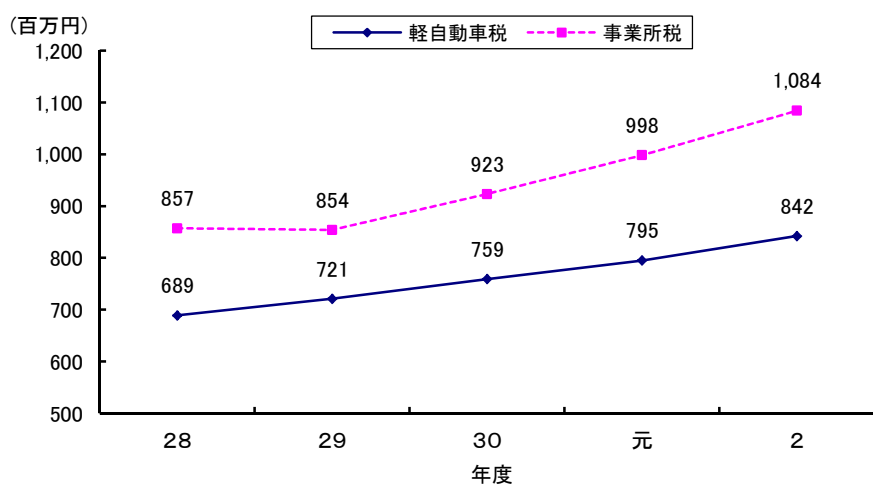
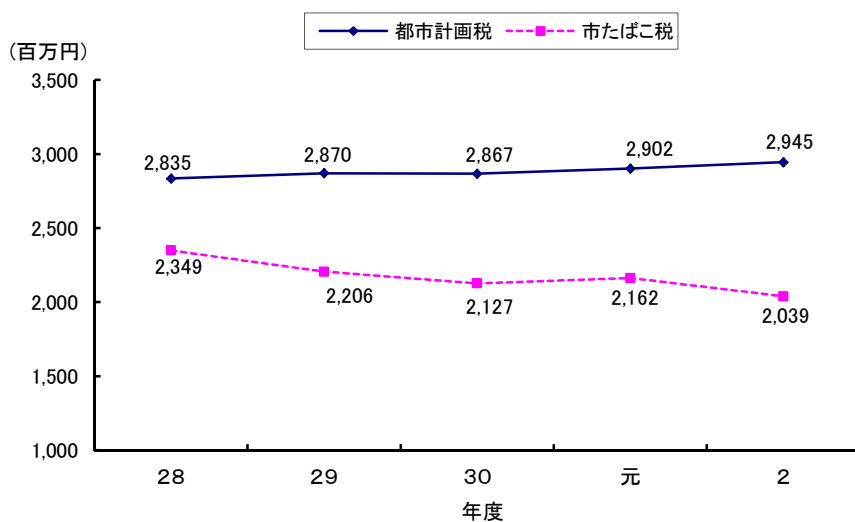
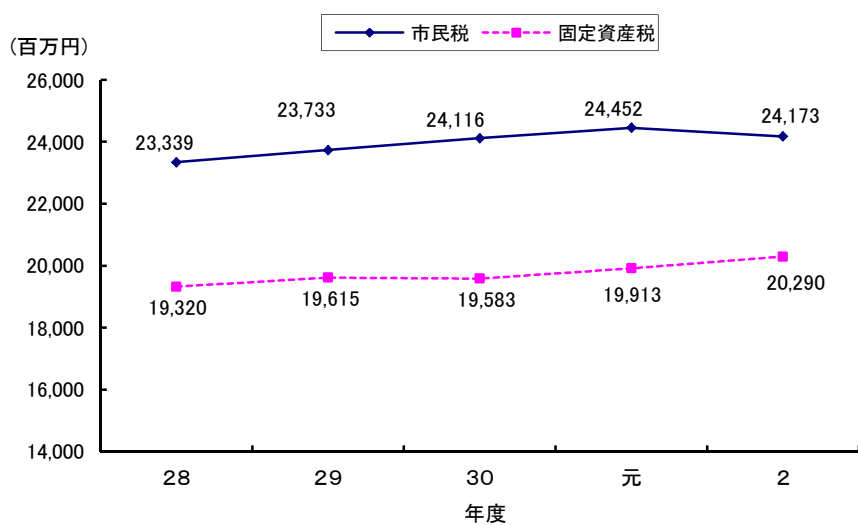

市税収納率推移表(平成28年度～令和2年度)

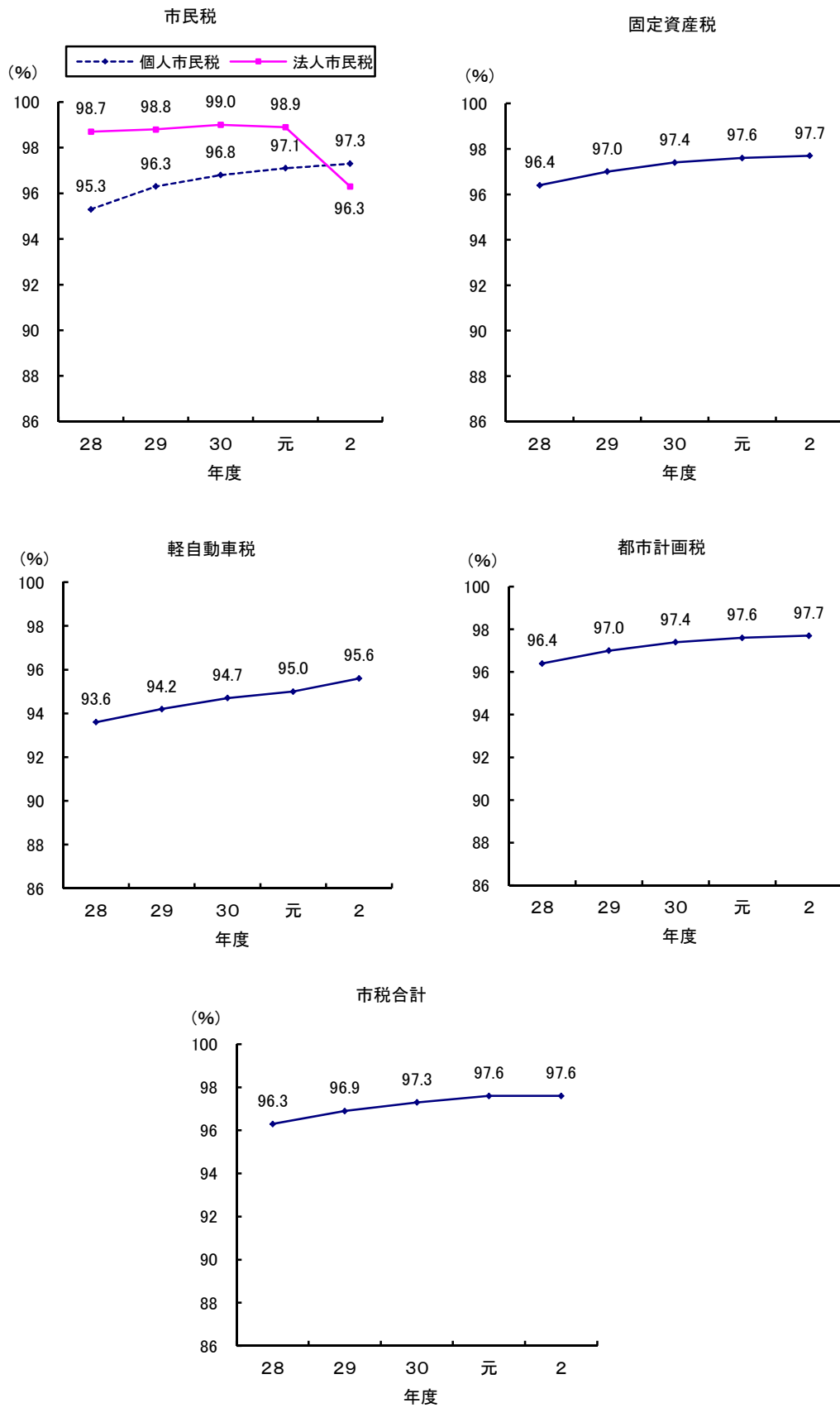

8. 令和2年度市税月別状況

(1) 調定額

| 区 分 | 4 月 | 5 月 | 6 月 | 7 月 | 8 月 | 9 月 |
|-----------|------------|------------|------------|------------|------------|------------|
| 市 民 税 | 3,194,845 | 14,662,110 | 5,375,077 | 244,802 | 211,488 | 184,264 |
| 固 定 資 産 税 | 20,608,048 | 4,006 | 124,853 | 119 | 24,647 | 4,972 |
| 軽 自 動 車 税 | 26,823 | 822,985 | 14,660 | 966 | 1,775 | 2,248 |
| 市 た ば こ 税 | 169,126 | 161,489 | 161,358 | 173,459 | 180,088 | 169,426 |
| 入 湯 税 | 21 | 18 | 21 | 13 | 19 | 26 |
| 事 業 所 税 | 133,008 | 469,298 | 34,878 | 52,140 | 125,499 | 43,806 |
| 都 市 計 画 税 | 2,996,781 | 54 | 18,286 | △ 28 | △ 21 | 2 |
| 市 税 計 | 27,128,652 | 16,119,960 | 5,729,133 | 471,471 | 543,495 | 404,744 |
| 累 計 | 27,128,652 | 43,248,612 | 48,977,745 | 49,449,216 | 49,992,711 | 50,397,455 |
| 調定累計割合(%) | 51.5 | 82.1 | 93.0 | 93.9 | 94.9 | 95.7 |

(2) 収入済額

| 区 分 | 4 月 | 5 月 | 6 月 | 7 月 | 8 月 | 9 月 |
|-----------|-----------|------------|------------|------------|------------|------------|
| 市 民 税 | 192,213 | 1,786,727 | 2,927,871 | 3,026,575 | 1,692,983 | 2,141,304 |
| 固 定 資 産 税 | 3,759,589 | 8,198,896 | 344,099 | 464,297 | 2,132,524 | 149,971 |
| 軽 自 動 車 税 | 2,458 | 366,354 | 393,978 | 36,397 | 9,823 | 6,299 |
| 市 た ば こ 税 | 169,084 | 45 | 322,844 | 173,460 | 180,087 | 169,425 |
| 入 湯 税 | 21 | 18 | 21 | 13 | 20 | 25 |
| 事 業 所 税 | 21,722 | 188,951 | 402,585 | 48,823 | 52,151 | 100,627 |
| 都 市 計 画 税 | 549,123 | 1,197,206 | 37,338 | 67,170 | 310,989 | 18,336 |
| 市 税 計 | 4,694,210 | 11,738,197 | 4,428,736 | 3,816,735 | 4,378,577 | 2,585,987 |
| 累 計 | 4,694,210 | 16,432,407 | 20,861,143 | 24,677,878 | 29,056,455 | 31,642,442 |
| 収入累計割合(%) | 9.1 | 32.0 | 40.6 | 48.0 | 56.6 | 61.6 |

(単位:千円)

| 10 月 | 11 月 | 12 月 | 1 月 | 2 月 | 3 月 | 4・5月 | 計 |
|------------|------------|------------|------------|------------|------------|------------|------------|
| 144,265 | 333,414 | 181,564 | 122,027 | 98,677 | 101,445 | 3,402 | 24,857,380 |
| 174 | △ 2,008 | 374 | △ 215 | 461 | 420 | △ 333 | 20,765,518 |
| 1,465 | 2,413 | 2,057 | 2,221 | 1,740 | 2,172 | △ 9 | 881,516 |
| 230,431 | 139,011 | 157,587 | 179,077 | 158,804 | 159,408 | 0 | 2,039,264 |
| 21 | 19 | 16 | 21 | 19 | 21 | 0 | 235 |
| 33,029 | 69,772 | 21,916 | 21,069 | 66,349 | 33,086 | 0 | 1,103,850 |
| 24 | △ 94 | 64 | △ 44 | 63 | 377 | △ 21 | 3,015,443 |
| 409,409 | 542,527 | 363,578 | 324,156 | 326,113 | 296,929 | 3,039 | 52,663,206 |
| 50,806,864 | 51,349,391 | 51,712,969 | 52,037,125 | 52,363,238 | 52,660,167 | 52,663,206 | |
| 96.5 | 97.5 | 98.2 | 98.8 | 99.4 | 100.0 | 100.0 | |

(単位:千円)

| 10 月 | 11 月 | 12 月 | 1 月 | 2 月 | 3 月 | 4・5月 | 計 |
|------------|------------|------------|------------|------------|------------|------------|------------|
| 1,658,973 | 2,191,413 | 1,888,851 | 1,657,160 | 1,908,058 | 1,784,955 | 1,316,796 | 24,173,879 |
| 62,485 | 49,342 | 2,142,314 | 352,746 | 327,852 | 2,163,411 | 143,183 | 20,290,709 |
| 4,420 | 4,578 | 4,555 | 4,138 | 3,952 | 3,738 | 1,863 | 842,553 |
| 1,097 | 363,445 | 635 | 157,908 | 179,173 | 321,454 | 607 | 2,039,264 |
| 21 | 19 | 16 | 21 | 19 | 21 | 0 | 235 |
| 43,600 | 39,820 | 66,602 | 12,385 | 26,461 | 67,772 | 13,432 | 1,084,931 |
| 8,910 | 7,253 | 312,860 | 51,505 | 47,916 | 316,238 | 20,896 | 2,945,740 |
| 1,779,506 | 2,655,870 | 4,415,833 | 2,235,863 | 2,493,431 | 4,657,589 | 1,496,777 | 51,377,311 |
| 33,421,948 | 36,077,818 | 40,493,651 | 42,729,514 | 45,222,945 | 49,880,534 | 51,377,311 | |
| 65.1 | 70.2 | 78.8 | 83.2 | 88.0 | 97.1 | 100.0 | |

9. 市税の税率等

| 区分 | | 年度 | 29 | 30 | |
|-------------|-----------|-----------|-----------------------------------|---|-----|
| 市 民 税 | 青色事業専従者給与 | | 支給額のうち、労務の対価として相当の金額を必要経費に参入 | 同 左 | |
| | 事業専従者控除 | | 860,000円(配偶者) 500,000円(その他の親族) | 同 左 | |
| | 所得 | 雑 損 | | 総所得金額等の1/10を超える額 | 同 左 |
| | | 医 療 費 | | 総所得金額等の5/100(10万円を超える場合は10万円)を超える額(最高200万円) 特例:セルフメディケーション税制 一定の取組を行った個人で、スイッチOTC医薬品の購入費用が1万2千円を超える額(最高8万8千円) | 同 左 |
| | 所 | 社会保険料 | | 全 額 | 同 左 |
| | | 小規模企業共済掛金 | | 全 額 | 同 左 |
| | 控 | 生命保険料 | | (1) 新契約 一般生命保険料・介護医療保険料・個人年金保険料とも下記により求めた金額 ① 全額(支払額が12,000円以下) ② 支払額×1/2+6,000円(12,000円超 32,000円以下) ③ 支払額×1/4+14,000円(32,000円超 56,000円以下) ④ 一律28,000円(56,000円超) 複数ある場合…それぞれ求めた金額の合計額 (最高限度額70,000円) (2) 旧契約 一般生命保険料・個人年金保険料とも下記により求めた金額 ⑤ 全額(支払額が15,000円以下) ⑥ 支払額×1/2+7,500円(15,000円超 40,000円以下) ⑦ 支払額×1/4+17,500円(40,000円超 70,000円以下) ⑧ 一律35,000円(70,000円超) 両方ある場合…それぞれ求めた金額の合計額 (最高限度額70,000円) (3) (1)と(2)両方の適用を受ける場合 一般生命保険料・個人年金保険料とも、(1)と(2)で求めた金額の合計額(それぞれの適用限度額28,000円) ※介護医療保険料と合わせて最高限度額70,000円 | 同 左 |
| | | 地震保険料 | | 地震 支払額×1/2(最高限度額25,000円) 旧長期 ① 全額(支払額が5,000円以下) ② 支払額×1/2+2,500円 (5,000円超 15,000円以下) ③ 一律10,000円(15,000円超) 両方の適用を受ける場合 それぞれ上記で求めた金額の合計額 (最高限度額25,000円) | 同 左 |
| | 除 | 障害者 | 一 般 | 260,000円 | 同 左 |
| | | | 特 別 | 300,000円 | 同 左 |
| | | | 同居特別 | 530,000円 | 同 左 |
| | | 寡婦 | 一 般 | 260,000円 | 同 左 |
| | | | 特 別 | 300,000円 | 同 左 |
| | | 寡 夫 | | 260,000円 | 同 左 |
| | ひとり親 | | — | — | |
| 勤労学生 | | 260,000円 | 同 左 | | |
| 配偶者 | 一 般 | 330,000円 | 同 左 | | |
| | 老 人 | 380,000円 | 同 左 | | |

市税の税率等(続)

| 区分 | | 年度 | 29 | 30 | | |
|----------|-----------------------|------------------------|--|----------|-------|-----|
| 市 | 所得 控 除 | 配偶者特別 | 合計所得45万円未満 330,000円 合計所得45万円以上 760,000円－合計所得金額 (合計所得金額は5万円の整数倍とし 5万円未満の端数は切り捨て) 合計所得75万円以上76万円未満 3万円 | 同 左 | | |
| | | | 一般 | 330,000円 | 同 左 | |
| | | 扶養 老 人 | 特定 | 450,000円 | 同 左 | |
| | | | 同居老親等 | 450,000円 | 同 左 | |
| | | | 同居老親以外 | 380,000円 | 同 左 | |
| | | 基礎控除 | 330,000円 | 同 左 | | |
| 民 | 税 額 控 除 | 寄附金 | 以下の①～④に対する寄附 ① 地方公共団体、② 愛知県共同募金会及 び日本赤十字社愛知県支部、③ 一宮市が 条例で指定する団体、④ 認定NPO法人 以外のNPO法人に対する寄附金のうち 条例で定めるもの 基本控除額 (「①②③④の寄附金額」と「総所得金額等 ×30%」のいずれか少ない方の額 －2千円)×6% 特例控除額(所得割額の20%を限度) (①の寄附金額－2千円)×(90－所得税 の限界税率×1.021)%×3/5 ①に対する寄附金について、基本控除額に 特例控除額が加算される | 同 左 | | |
| | | 個人 均等割 | 一律 6% 3,500円 | 同 左 | | |
| 税 | 法 人 均 等 割 | 法人税割 | 9.7/100 | 同 左 | | |
| | | 均等割 | 資本金等 下記以外 の法人等 | 従業員数 | 税 額 | 同 左 |
| | | | 千 万 円 以 下 | 50人以下 | 50千円 | |
| | | | | 50人超 | 120千円 | |
| | | | 千 万 円 超 1 億 円 以 下 | 50人以下 | 130千円 | |
| | | | | 50人超 | 150千円 | |
| | | | 1 億 円 超 10 億 円 以 下 | 50人以下 | 160千円 | |
| | | | | 50人超 | 400千円 | |
| | | | 10 億 円 超 | 50人以下 | 410千円 | |
| | | 10 億 円 超 50 億 円 以 下 | 50人超 | 1,750千円 | | |
| 50 億 円 超 | 50人超 | 3,000千円 | | | | |

| 元 | 2 | 3 | | | | | | | |
|---|-----------------------|---|--------|-----------|----------|-----------------------|----------|-----------------------|----------|
| 納税義務者の合計所得金額(900万円以下、900万円超950万円以下、950万円超1,000万円以下)により、配偶者の合計所得金額の段階に応じて控除額を適用する。 | 同 左 | 同 左 | | | | | | | |
| 同 左 | 同 左 | 同 左 | | | | | | | |
| 同 左 | 同 左 | 同 左 | | | | | | | |
| 同 左 | 同 左 | 同 左 | | | | | | | |
| 同 左 | 同 左 | 同 左 | | | | | | | |
| 同 左 | 同 左 | <table border="1"> <tr> <td rowspan="3">合計所得金額</td> <td>2,400万円以下</td> <td>430,000円</td> </tr> <tr> <td>2,400万円超 2,450万円以下</td> <td>290,000円</td> </tr> <tr> <td>2,450万円超 2,500万円以下</td> <td>150,000円</td> </tr> </table> | 合計所得金額 | 2,400万円以下 | 430,000円 | 2,400万円超 2,450万円以下 | 290,000円 | 2,450万円超 2,500万円以下 | 150,000円 |
| 合計所得金額 | 2,400万円以下 | 430,000円 | | | | | | | |
| | 2,400万円超 2,450万円以下 | 290,000円 | | | | | | | |
| | 2,450万円超 2,500万円以下 | 150,000円 | | | | | | | |
| 同 左 | 同 左 | 同 左 | | | | | | | |
| 同 左 | 同 左 | 同 左 | | | | | | | |
| 同 左 | 同 左 | 同 左 | | | | | | | |
| 9.7/100(ただし、令和元年10月1日以後に開始する事業年度分から6/100) | 6.0/100 | 同 左 | | | | | | | |
| 同 左 | 同 左 | 同 左 | | | | | | | |

市税の税率等(続)

| 区分 | | 年度 | | 29 | 30 | |
|---------------|-------------|---|-------------------|---------------------|--|-----------------------|
| 固定資産税 | 税率 | 1.4/100 | | | 同左 | |
| | 免税点 | 土地 | 300,000円 | | | 同左 |
| | | 家屋 | 200,000円 | | | 同左 |
| | | 償却資産 | 1,500,000円 | | | 同左 |
| 軽自動車税 | 種別割 〔注1〕 | 車種 | 種別 | 年税額 | 同左 | |
| | | | 原動機付自転車 | 50cc以下 | | 2,000円 |
| | | | | 90cc以下 | | 2,000 |
| | | | | 125cc以下 | | 2,400 |
| | | ミニカー | | 3,700 | | |
| | | 軽自動車 | 二輪のもの | 3,600 | | |
| | | | 三輪のもの | 3,900(3,100)[4,600] | | |
| | | | 四輪以上のもの | 乗用 営業用 | | 6,900(5,500)[8,200] |
| | | | | 乗用 自家用 | | 10,800(7,200)[12,900] |
| | | | 貨物 | 営業用 | | 3,800(3,000)[4,500] |
| | | | | 自家用 | | 5,000(4,000)[6,000] |
| | | 雪上車 | 3,600 | | | |
| | 小型特殊自動車 | 農耕作業用 | 2,400 | | | |
| その他のもの | | 5,900 | | | | |
| 二輪の小型自動車 | | 6,000 | | | | |
| 環境性能割 〔注2〕 | - | | | - | | |
| 市たばこ税 | 税率 | 1,000本につき5,262円 ただし、旧三級品の紙巻たばこ(※)は、 1,000本につき3,355円 | | | 1,000本につき5,262円 (H30.10.1以後5,692円) ただし、旧三級品の紙巻たばこは、 1,000本につき4,000円 | |
| 特別土地保有税 | 税率 | 取得分 | 3/100 | | 同左 | |
| | | 保有分 | 1.4/100 | | 同左 | |
| 入湯税 | 税率 | 入湯客1人1日につき150円 | | | 同左 | |
| 都市計画税 | 税率 | 0.3/100 | | | 同左 | |
| | 免税点 | 固定資産税が免税となるもの | | | 同左 | |
| 事業所税 | 税率 | 資産割 | 1㎡につき600円 | | 同左 | |
| | | 従業者割 | 従業者給与総額の100分の0.25 | | 同左 | |
| | 免税点 | 資産割 | 合計床面積1,000㎡以下 | | 同左 | |
| | | 従業者割 | 合計従業者数100人以下 | | 同左 | |

◎軽自動車税のうち、三輪、四輪の()内は初度検査年月が平成27年3月以前のもの

◎軽自動車税のうち、三輪、四輪の【 】内は最初の新規検査から13年を経過したもの(ただし、電気自動車等を除く)

〔注1〕従来の軽自動車税は令和元年10月1日から軽自動車税(種別割)と名称が変更されました。

〔注2〕環境性能割は令和元年10月1日から導入。市税であるが、当分の間は県が賦課徴収を行う。

※用語の解説(72頁)参照

10. 個人の市民税・県民税調定額及び負担額(現年度分)

6月1日現在

| 区分 | | 年度 | 29 | 30 | 元 | 2 | 3 |
|---------------------|---------------|---------------|-----------------|-----------------|-----------------|-----------------|-----------------|
| 調 定 額 | 市民税 | 普通徴収 | 千円 3,885,377 | 千円 3,778,096 | 千円 3,908,306 | 千円 3,973,181 | 千円 3,839,217 |
| | | 年金特徴 | 785,993 | 787,832 | 797,600 | 799,943 | 804,859 |
| | | 特別徴収 | 16,243,180 | 16,461,765 | 16,752,082 | 17,022,802 | 16,579,108 |
| | | 計 | 20,914,550 | 21,027,693 | 21,457,988 | 21,795,926 | 21,223,184 |
| | 県民税 | 普通徴収 | 2,576,307 | 2,503,915 | 2,589,810 | 2,633,702 | 2,545,314 |
| | | 年金特徴 | 517,570 | 519,431 | 525,904 | 527,410 | 530,658 |
| | | 特別徴収 | 10,783,052 | 10,928,274 | 11,120,010 | 11,301,196 | 11,004,739 |
| | 計 | 13,876,929 | 13,951,620 | 14,235,724 | 14,462,308 | 14,080,711 | |
| | 合計 | 34,791,479 | 34,979,313 | 35,693,712 | 36,258,234 | 35,303,895 | |
| | 前年比 | % 102.0 | % 100.5 | % 102.0 | % 101.6 | % 97.4 | |
| 納税者数 | 普通徴収 | 人 28,182 | 人 28,415 | 人 27,832 | 人 29,005 | 人 26,379 | |
| | 年金特徴 | 27,060 | 27,368 | 27,758 | 26,687 | 27,892 | |
| | 特別徴収 | 129,699 | 131,445 | 133,924 | 135,129 | 137,391 | |
| | 計 | 184,941 | 187,228 | 189,514 | 190,821 | 191,662 | |
| 前年比 | % 101.2 | % 101.2 | % 101.2 | % 100.7 | % 100.4 | | |
| 人口 | 人 385,984 | 人 385,719 | 人 385,163 | 人 384,784 | 人 383,191 | | |
| 世帯数 | 世帯 157,102 | 世帯 158,946 | 世帯 160,918 | 世帯 162,989 | 世帯 164,362 | | |
| 特別徴収義務者数 | 件 27,204 | 件 27,072 | 件 27,593 | 件 27,838 | 件 28,316 | | |
| 納税者 1人当たり 負担額 | 市民税 | 円 113,088 | 円 112,311 | 円 113,226 | 円 114,222 | 円 110,732 | |
| | 県民税 | 75,034 | 74,517 | 75,117 | 75,790 | 73,466 | |
| | 計 | 188,122 | 186,828 | 188,343 | 190,012 | 184,198 | |
| 前年比 | % 100.8 | % 99.3 | % 100.8 | % 100.9 | % 96.9 | | |
| 人口 1人当たり 負担額 | 市民税 | 円 54,185 | 円 54,516 | 円 55,711 | 円 56,645 | 円 55,385 | |
| | 県民税 | 35,952 | 36,170 | 36,960 | 37,586 | 36,746 | |
| | 計 | 90,137 | 90,686 | 92,671 | 94,231 | 92,131 | |
| 前年比 | % 102.0 | % 100.6 | % 102.2 | % 101.7 | % 97.8 | | |
| 1世帯 当たり 負担額 | 市民税 | 円 133,127 | 円 132,295 | 円 133,347 | 円 133,726 | 円 129,125 | |
| | 県民税 | 88,331 | 87,776 | 88,466 | 88,732 | 85,669 | |
| | 計 | 221,458 | 220,071 | 221,813 | 222,458 | 214,794 | |
| 前年比 | % 100.7 | % 99.4 | % 100.8 | % 100.3 | % 96.6 | | |

◎調定額等は分離(退職)分を除く。

個人の市民税・県民税負担額推移表(現年度分)

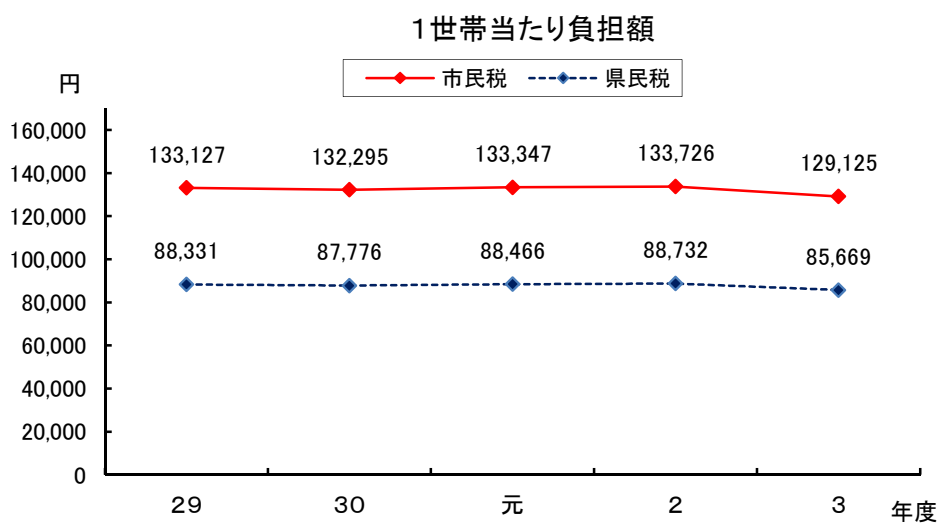
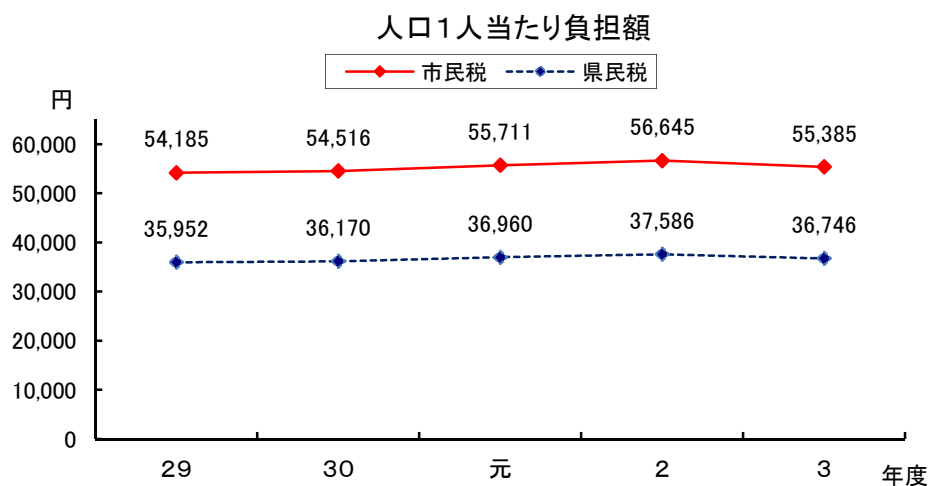
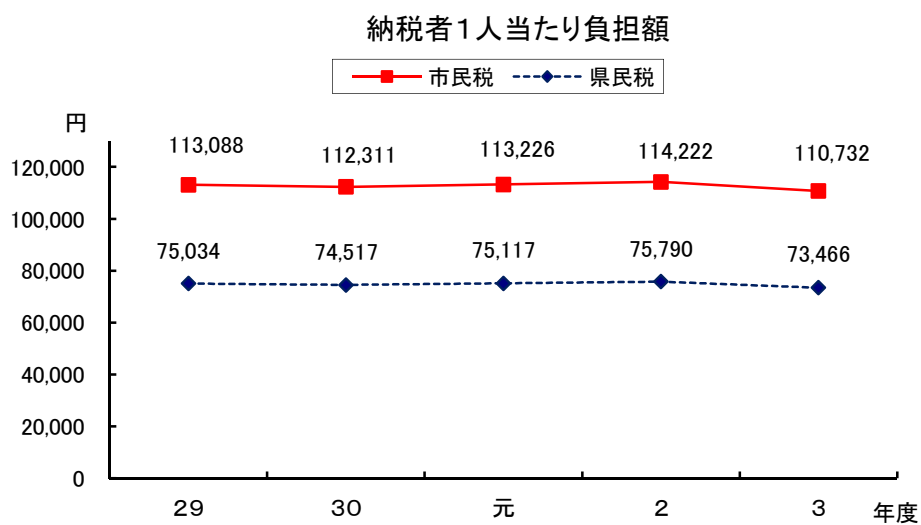

11. 個人の市民税・県民税納税者数

6月1日現在

| 区分 | | 年度 | | 元 | | 2 | | 3 | |
|--------|-----------|-------------|----------|-------------|----------|-------------|----------|-------------|----------|
| | | 30 | 構成比 | 元 | 構成比 | 2 | 構成比 | 3 | 構成比 |
| 普通徴収 | 均等割のみ | 人 3,663 | % 1.9 | 人 3,450 | % 1.8 | 人 3,892 | % 2.0 | 人 3,317 | % 1.7 |
| | 所得割のみ | 0 | 0.0 | 0 | 0.0 | 0 | 0.0 | 0 | 0.0 |
| | 均等割・所得割合算 | 24,752 | 13.2 | 24,382 | 12.9 | 25,113 | 13.2 | 23,062 | 12.0 |
| | 計 | 28,415 | 15.1 | 27,832 | 14.7 | 29,005 | 15.2 | 26,379 | 13.8 |
| | 前年比 | % 100.8 | / | % 97.9 | / | % 104.2 | / | % 90.9 | / |
| 年金特別徴収 | 均等割のみ | 人 4,981 | % 2.7 | 人 5,168 | % 2.7 | 人 4,940 | % 2.6 | 人 5,294 | % 2.8 |
| | 所得割のみ | 0 | 0.0 | 0 | 0.0 | 0 | 0.0 | 0 | 0.0 |
| | 均等割・所得割合算 | 22,387 | 12.0 | 22,590 | 11.9 | 21,747 | 11.4 | 22,598 | 11.8 |
| | 計 | 27,368 | 14.7 | 27,758 | 14.6 | 26,687 | 14.0 | 27,892 | 14.6 |
| | 前年比 | % 101.1 | / | % 101.4 | / | % 96.1 | / | % 104.5 | / |
| 特別徴収 | 均等割のみ | 人 4,637 | % 2.5 | 人 4,609 | % 2.4 | 人 4,430 | % 2.3 | 人 4,581 | % 2.4 |
| | 所得割のみ | 0 | 0.0 | 0 | 0.0 | 0 | 0.0 | 0 | 0.0 |
| | 均等割・所得割合算 | 126,808 | 67.7 | 129,315 | 68.2 | 130,699 | 68.5 | 132,810 | 69.3 |
| | 計 | 131,445 | 70.2 | 133,924 | 70.6 | 135,129 | 70.8 | 137,391 | 71.7 |
| | 前年比 | % 101.3 | / | % 101.9 | / | % 100.9 | / | % 101.7 | / |
| 合計 | 均等割のみ | 人 13,281 | % 7.1 | 人 13,227 | % 7.0 | 人 13,262 | % 6.9 | 人 13,192 | % 6.9 |
| | 所得割のみ | 0 | 0.0 | 0 | 0.0 | 0 | 0.0 | 0 | 0.0 |
| | 均等割・所得割合算 | 173,947 | 92.9 | 176,287 | 93.0 | 177,559 | 93.1 | 178,470 | 93.1 |
| | 計 | 187,228 | 100.0 | 189,514 | 100.0 | 190,821 | 100.0 | 191,662 | 100.0 |
| | 前年比 | % 101.2 | / | % 101.2 | / | % 100.7 | / | % 100.4 | / |

12. 個人の市民税・県民税確定あん分比※

(単位: %)

| 区分 | 30 | 元 | 2 | 3 |
|-----|-------|-------|-------|-------|
| 市民税 | 60.12 | 60.12 | 60.12 | 60.12 |
| 県民税 | 39.88 | 39.88 | 39.88 | 39.88 |

◎元年度は特定あん分比

※用語の解説(72頁)参照

13. 個人の市民税の納税義務者数等

| 年 度 | 区 分 所得区分 | 均等割のみ納める者 | | 所得割のみ納める者 | | 均等割と所得割を | |
|--------|---------------------------------------|---------------|---------------|------------|----------|----------------|----------------|
| | | 納税義務 者数 | 均等割額 | 納税義務 者数 | 所得割額 | 納税義務 者数 | 均等割額 |
| | | A | B | C | D | E | F |
| 29 | 給 営 農 そ の 他 家屋敷等のみ※ | 人 6,641 | 千円 23,244 | 人 0 | 千円 0 | 人 140,244 | 千円 490,854 |
| | 与 業 | 1,071 | 3,749 | 0 | 0 | 7,140 | 24,990 |
| | 業 | 16 | 56 | 0 | 0 | 98 | 343 |
| | の | 5,210 | 18,235 | 0 | 0 | 24,713 | 86,496 |
| | 他 | 0 | 0 | 0 | 0 | | |
| | 計 | 12,938 | 45,284 | 0 | 0 | 172,195 | 602,683 |
| 30 | 給 営 農 そ の 他 家屋敷等のみ※ | 人 6,792 | 千円 23,772 | 人 0 | 千円 0 | 人 142,314 | 千円 498,099 |
| | 与 業 | 1,044 | 3,654 | 0 | 0 | 7,082 | 24,787 |
| | 業 | 17 | 60 | 0 | 0 | 84 | 294 |
| | の | 5,443 | 19,051 | 0 | 0 | 24,557 | 85,949 |
| | 他 | 0 | 0 | 0 | 0 | | |
| | 計 | 13,296 | 46,537 | 0 | 0 | 174,037 | 609,129 |
| 元 | 給 営 農 そ の 他 家屋敷等のみ※ | 人 6,601 | 千円 23,104 | 人 0 | 千円 0 | 人 144,372 | 千円 505,302 |
| | 与 業 | 1,067 | 3,735 | 0 | 0 | 7,183 | 25,140 |
| | 業 | 17 | 60 | 0 | 0 | 77 | 269 |
| | の | 5,522 | 19,327 | 0 | 0 | 24,801 | 86,804 |
| | 他 | 0 | 0 | 0 | 0 | | |
| | 計 | 13,207 | 46,226 | 0 | 0 | 176,433 | 617,515 |
| 2 | 給 営 農 そ の 他 家屋敷等のみ※ | 人 6,590 | 千円 23,065 | 人 0 | 千円 0 | 人 146,327 | 千円 512,145 |
| | 与 業 | 1,070 | 3,745 | 0 | 0 | 6,875 | 24,063 |
| | 業 | 13 | 46 | 0 | 0 | 73 | 255 |
| | の | 5,601 | 19,604 | 0 | 0 | 24,384 | 85,344 |
| | 他 | 0 | 0 | 0 | 0 | | |
| | 計 | 13,274 | 46,460 | 0 | 0 | 177,659 | 621,807 |
| 3 | 給 営 農 そ の 他 家屋敷等のみ※ | 人 6,501 | 千円 22,754 | 人 0 | 千円 0 | 人 146,640 | 千円 513,240 |
| | 与 業 | 1,096 | 3,836 | 0 | 0 | 7,328 | 25,648 |
| | 業 | 18 | 63 | 0 | 0 | 60 | 210 |
| | の | 5,619 | 19,667 | 0 | 0 | 24,670 | 86,345 |
| | 他 | 0 | 0 | 0 | 0 | | |
| | 計 | 13,234 | 46,320 | 0 | 0 | 178,698 | 625,443 |

※用語の解説(72頁)参照

| 納める者 所得割額 G | 合 計 | | | | 納税義務者数 A+C+E 構成比 | |
|-------------------|------------------|----------------|------------------|-------------------|------------------------|--------------|
| | 均等割を納める者 | | 所得割を納める者 | | | |
| | 納税義務者数 H(A+E) | 均等割額 I(B+F) | 納税義務者数 J(C+E) | 所得割額 K(D+G) | | |
| 千円 | 人 | 千円 | 人 | 千円 | 人 | % |
| 16,932,640 | 146,885 | 514,098 | 140,244 | 16,932,640 | 146,885 | 79.3 |
| 1,107,868 | 8,211 | 28,739 | 7,140 | 1,107,868 | 8,211 | 4.4 |
| 14,916 | 114 | 399 | 98 | 14,916 | 114 | 0.1 |
| 2,240,271 | 29,923 | 104,731 | 24,713 | 2,240,271 | 29,923 | 16.2 |
| | 0 | 0 | 0 | 0 | 0 | 0.0 |
| 20,295,695 | 185,133 | 647,967 | 172,195 | 20,295,695 | 185,133 | 100.0 |
| 17,184,574 | 149,106 | 521,871 | 142,314 | 17,184,574 | 149,106 | 79.6 |
| 1,086,917 | 8,126 | 28,441 | 7,082 | 1,086,917 | 8,126 | 4.3 |
| 16,124 | 101 | 354 | 84 | 16,124 | 101 | 0.1 |
| 2,111,282 | 30,000 | 105,000 | 24,557 | 2,111,282 | 30,000 | 16.0 |
| | 0 | 0 | 0 | 0 | 0 | 0.0 |
| 20,398,897 | 187,333 | 655,666 | 174,037 | 20,398,897 | 187,333 | 100.0 |
| 17,428,013 | 150,973 | 528,406 | 144,372 | 17,428,013 | 150,973 | 79.6 |
| 1,115,434 | 8,250 | 28,875 | 7,183 | 1,115,434 | 8,250 | 4.4 |
| 9,390 | 94 | 329 | 77 | 9,390 | 94 | 0.0 |
| 2,285,537 | 30,323 | 106,131 | 24,801 | 2,285,537 | 30,323 | 16.0 |
| | 0 | 0 | 0 | 0 | 0 | 0.0 |
| 20,838,374 | 189,640 | 663,741 | 176,433 | 20,838,374 | 189,640 | 100.0 |
| 17,754,694 | 152,917 | 535,210 | 146,327 | 17,754,694 | 152,917 | 80.1 |
| 1,126,495 | 7,945 | 27,808 | 6,875 | 1,126,495 | 7,945 | 4.2 |
| 10,871 | 86 | 301 | 73 | 10,871 | 86 | 0.0 |
| 2,270,994 | 29,985 | 104,948 | 24,384 | 2,270,994 | 29,985 | 15.7 |
| | 0 | 0 | 0 | 0 | 0 | 0.0 |
| 21,163,054 | 190,933 | 668,267 | 177,659 | 21,163,054 | 190,933 | 100.0 |
| 17,213,181 | 153,141 | 535,994 | 146,640 | 17,213,181 | 153,141 | 79.8 |
| 1,133,067 | 8,424 | 29,484 | 7,328 | 1,133,067 | 8,424 | 4.4 |
| 7,255 | 78 | 273 | 60 | 7,255 | 78 | 0.0 |
| 2,261,838 | 30,289 | 106,012 | 24,670 | 2,261,838 | 30,289 | 15.8 |
| | 0 | 0 | 0 | 0 | 0 | 0.0 |
| 20,615,341 | 191,932 | 671,763 | 178,698 | 20,615,341 | 191,932 | 100.0 |

課税状況調7月1日現在

14. 個人の市民税所得割額等に関する調

(1) 令和3年度所得の種類別課税状況

| 区分 | 所得種別 | 給与所得者 | | 営業所得者 | | 農業所得者 | |
|------------|-------------------------|--------------------|--------------|-------------------|--------------|----------------|-------------|
| | | | 前年比 (%) | | 前年比 (%) | | 前年比 (%) |
| 納税義務者数 | 所得税納税義務あり (人) | 131,465 | 99.5 | 6,539 | 106.9 | 57 | 85.1 |
| | 所得税納税義務なし (人) | 14,345 | 106.4 | 730 | 104.4 | 1 | 20.0 |
| | 計 (人) | 145,810 | 100.1 | 7,269 | 106.6 | 58 | 80.6 |
| 総所得金額等 | 総所得金額・山林所得金額等 (千円) | 494,423,296 | 101.7 | 29,634,910 | 105.3 | 206,914 | 72.7 |
| | 分離譲渡所得金額等 (千円) | — | | — | | — | |
| | 計 (千円) | 494,423,296 | 101.7 | 29,634,910 | 105.3 | 206,914 | 72.7 |
| 所得控除等 (千円) | | 188,560,714 | 108.5 | 9,686,630 | 112.7 | 82,763 | 84.3 |
| 課税標準額等 | 総所得金額・山林所得金額等に係るもの (千円) | 305,862,582 | 98.0 | 19,948,280 | 102.1 | 124,151 | 66.6 |
| | 分離譲渡所得金額等に係るもの (千円) | — | | — | | — | |
| | 計 (千円) | 305,862,582 | 98.0 | 19,948,280 | 102.1 | 124,151 | 66.6 |
| 算出税額 | 総所得金額・山林所得金額等 (千円) | 18,345,747 | 98.0 | 1,196,597 | 102.1 | 7,447 | 66.6 |
| | 分離譲渡分等 (千円) | — | | — | | — | |
| | 計 (千円) | 18,345,747 | 98.0 | 1,196,597 | 102.1 | 7,447 | 66.6 |
| 税額控除額 (千円) | | 1,397,889 | 119.0 | 87,390 | 112.8 | 238 | 74.8 |
| 所得割額 | 所得税納税義務あり (千円) | 16,175,799 | 96.3 | 1,084,655 | 101.3 | 7,204 | 66.6 |
| | 所得税納税義務なし (千円) | 737,724 | 103.6 | 23,468 | 99.5 | 5 | 11.4 |
| | 計 (千円) | 16,913,523 | 96.6 | 1,108,123 | 101.3 | 7,209 | 66.4 |

| そ の 他 の 者 得 所 | 前 年 比 (%) | 小 計 | | 長 期 ・ 短 期 譲 渡 所 得 等 | | 合 計 | |
|---------------------------------|--------------------|--------------------|--------------------|------------------------|--------------------|--------------------|--------------------|
| | | 前 年 比 (%) | 前 年 比 (%) | 分 離 課 税 分 | 前 年 比 (%) | 前 年 比 (%) | 前 年 比 (%) |
| 21,033 | 101.1 | 159,094 | 100.0 | 2,270 | 113.0 | 161,364 | 100.1 |
| 2,175 | 97.2 | 17,251 | 105.0 | 83 | 148.2 | 17,334 | 105.2 |
| 23,208 | 100.7 | 176,345 | 100.4 | 2,353 | 114.0 | 178,698 | 100.6 |
| 50,302,289 | 105.3 | 574,567,409 | 102.2 | 11,832,233 | 117.0 | 586,399,642 | 102.5 |
| — | | — | | 22,599,668 | 100.4 | 22,599,668 | 100.4 |
| 50,302,289 | 105.3 | 574,567,409 | 102.2 | 34,431,901 | 105.6 | 608,999,310 | 102.4 |
| 23,538,693 | 111.4 | 221,868,800 | 109.0 | 3,274,181 | 122.0 | 225,142,981 | 109.2 |
| 26,763,596 | 100.6 | 352,698,609 | 98.4 | 8,815,285 | 115.0 | 361,513,894 | 98.7 |
| — | | — | | 22,342,435 | 100.3 | 22,342,435 | 100.3 |
| 26,763,596 | 100.6 | 352,698,609 | 98.4 | 31,157,720 | 104.1 | 383,856,329 | 98.8 |
| 1,604,857 | 100.6 | 21,154,648 | 98.4 | 528,805 | 115.0 | 21,683,453 | 98.7 |
| — | | — | | 669,827 | 100.3 | 669,827 | 100.3 |
| 1,604,857 | 100.6 | 21,154,648 | 98.4 | 1,198,632 | 106.3 | 22,353,280 | 98.8 |
| 106,811 | 101.7 | 1,592,328 | 117.3 | 77,471 | 130.6 | 1,669,799 | 117.9 |
| 1,467,801 | 100.7 | 18,735,459 | 96.9 | 1,074,341 | 103.3 | 19,809,800 | 97.2 |
| 15,258 | 86.2 | 776,455 | 103.1 | 3,826 | 127.3 | 780,281 | 103.2 |
| 1,483,059 | 100.6 | 19,511,914 | 97.1 | 1,078,167 | 103.4 | 20,590,081 | 97.4 |

課税状況調7月1日現在

(2) 年度別総所得金額等課税状況対比表

| 項目 | 年度 | | 30 | 前 対 年 比 | |
|----------------------------|--|------------------|--------------|------------------|-------|
| | 29 | 前 対 年 比 | | | |
| 納 税 義 務 者 数 | 人 172,195 | % 101.2 | 人 174,037 | % 101.1 | |
| 総 所 得 金 額 等 | 総 所 得 金 額 ※ 千円 | 542,116,951 | 102.2 | 552,308,177 | 101.9 |
| | 山 林 ・ 退 職 所 得 金 額 | 0 | 0.0 | 0 | - |
| | 小 計 | 542,116,951 | 102.2 | 552,308,177 | 101.9 |
| | 分 離 長 期 譲 渡 所 得 金 額 | 12,847,528 | 117.7 | 12,055,047 | 93.8 |
| | 分 離 短 期 譲 渡 所 得 金 額 | 55,571 | 111.0 | 78,819 | 141.8 |
| | 土 地 等 に 係 る 事 業 所 得 等 の 金 額 | - | - | - | - |
| | 株 式 等 に 係 る 譲 渡 所 得 等 ・ 上 場 株 式 等 に 係 る 配 当 所 得 金 額 | 7,984,884 | 102.7 | 5,777,935 | 72.4 |
| | 先 物 取 引 に 係 る 雑 所 得 等 の 金 額 | 177,618 | 59.9 | 175,753 | 98.9 |
| | 計 | 563,182,552 | 102.5 | 570,395,731 | 101.3 |
| 所 得 控 除 額 | 196,432,431 | 102.0 | 199,990,995 | 101.8 | |
| 課 税 標 準 額 等 | 総 所 得 金 額 に 係 る も の | 345,943,288 | 102.4 | 352,561,335 | 101.9 |
| | 山 林 ・ 退 職 所 得 金 額 に 係 る も の | 0 | 0.0 | 0 | - |
| | 小 計 (A) | 345,943,288 | 102.4 | 352,561,335 | 101.9 |
| | 分 離 長 期 譲 渡 所 得 金 額 に 係 る も の | 12,620,690 | 117.9 | 11,856,724 | 93.9 |
| | 分 離 短 期 譲 渡 所 得 金 額 に 係 る も の | 51,163 | 105.3 | 74,714 | 146.0 |
| | 土 地 等 に 係 る 事 業 所 得 等 の 金 額 に 係 る も の | - | - | - | - |
| | 株 式 等 に 係 る 譲 渡 所 得 等 ・ 上 場 株 式 等 の 配 当 所 得 金 額 に 係 る も の | 7,962,407 | 102.8 | 5,739,002 | 72.1 |
| | 先 物 取 引 に 係 る 雑 所 得 等 の 金 額 に 係 る も の | 172,573 | 58.9 | 172,961 | 100.2 |
| | 計 | 366,750,121 | 102.8 | 370,404,736 | 101.0 |
| 算 出 税 額 | 総 所 得 、 山 林 所 得 及 び 退 職 所 得 分 (B) | 20,749,595 | 102.4 | 21,146,575 | 101.9 |
| | 分 離 長 期 譲 渡 所 得 分 | 376,835 | 117.8 | 353,554 | 93.8 |
| | 分 離 短 期 譲 渡 所 得 分 | 2,763 | 105.3 | 4,035 | 146.0 |
| | 土 地 等 に 係 る 事 業 所 得 等 分 | - | - | - | - |
| | 株 式 等 に 係 る 譲 渡 所 得 等 ・ 上 場 株 式 等 の 配 当 所 得 分 | 238,870 | 102.8 | 172,169 | 72.1 |
| | 先 物 取 引 に 係 る 雑 所 得 等 分 | 5,176 | 58.9 | 5,189 | 100.3 |
| | 計 | 21,373,239 | 102.6 | 21,681,522 | 101.4 |
| 税 額 控 除 額 | 1,029,922 | 118.7 | 1,200,619 | 116.6 | |
| 所 得 割 額 | 20,278,046 | 102.0 | 20,382,856 | 100.5 | |

※用語の解説(72頁)参照

| 元 | 前 对 | 年 比 | 2 | 前 对 | 年 比 | 3 | 前 对 | 年 比 |
|-------------|--------|--------|-------------|--------|--------|-------------|--------|--------|
| 人 | | % | 人 | | % | 人 | | % |
| 176,433 | | 101.4 | 177,659 | | 100.7 | 178,698 | | 100.6 |
| 千円 | | | 千円 | | | 千円 | | |
| 565,078,685 | | 102.3 | 572,202,689 | | 101.3 | 586,399,642 | | 102.5 |
| 210 | - | | 826 | 393.3 | | 0 | | 0.0 |
| 565,078,895 | | 102.3 | 572,203,515 | | 101.3 | 586,399,642 | | 102.5 |
| 14,576,951 | | 120.9 | 14,034,720 | | 96.3 | 12,383,969 | | 88.2 |
| 36,343 | | 46.1 | 72,925 | | 200.7 | 76,269 | | 104.6 |
| - | - | | - | - | | - | - | |
| 7,238,019 | | 125.3 | 8,294,478 | | 114.6 | 9,947,606 | | 119.9 |
| 188,311 | | 107.1 | 98,404 | | 52.3 | 191,824 | | 194.9 |
| 587,118,519 | | 102.9 | 594,704,042 | | 101.3 | 608,999,310 | | 102.4 |
| 204,248,205 | | 102.1 | 206,254,326 | | 101.0 | 225,142,981 | | 109.2 |
| 361,083,599 | | 102.4 | 366,183,769 | | 101.4 | 361,513,894 | | 98.7 |
| 210 | - | | 825 | 392.9 | | 0 | | 0.0 |
| 361,083,809 | | 102.4 | 366,184,594 | | 101.4 | 361,513,894 | | 98.7 |
| 14,362,235 | | 121.1 | 13,825,330 | | 96.3 | 12,162,856 | | 88.0 |
| 32,727 | | 43.8 | 71,352 | | 218.0 | 75,337 | | 105.6 |
| - | - | | - | - | | - | - | |
| 7,207,277 | | 125.6 | 8,271,168 | | 114.8 | 9,921,155 | | 119.9 |
| 184,266 | | 106.5 | 97,272 | | 52.8 | 183,087 | | 188.2 |
| 382,870,314 | | 103.4 | 388,449,716 | | 101.5 | 383,856,329 | | 98.8 |
| 21,657,811 | | 102.4 | 21,963,804 | | 101.4 | 21,683,453 | | 98.7 |
| 429,191 | | 121.4 | 412,768 | | 96.2 | 362,632 | | 87.9 |
| 1,767 | | 43.8 | 3,853 | | 218.1 | 4,068 | | 105.6 |
| - | - | | - | - | | - | - | |
| 216,221 | | 125.6 | 248,132 | | 114.8 | 297,635 | | 120.0 |
| 5,528 | | 106.5 | 2,918 | | 52.8 | 5,492 | | 188.2 |
| 22,310,518 | | 102.9 | 22,631,475 | | 101.4 | 22,353,280 | | 98.8 |
| 1,397,305 | | 116.4 | 1,416,612 | | 101.4 | 1,669,799 | | 117.9 |
| 20,818,679 | | 102.1 | 21,139,538 | | 101.5 | 20,590,081 | | 97.4 |

課税状況調7月1日現在

(3) 令和3年度課税標準額段階別納税義務者数等の調

| 課税標準額 の段階 | 納税義務者 | | | 総所得金額等 | | | |
|-----------------------|-----------------------|--------------------------------|----------------|-----------------------|-------------------|-------------------|--------------------|
| | 総所得金額等のみ の者 (A) | 分離譲渡 所得金額 等を有す る者 (B) | 計 (A)+(B) | (A)の総所 得金額等 (C) | (B)の総所得金額等 | | 計 (C)+(D)+(E) |
| | | | | | 総所得等 (D) | 分離等 (E) | |
| 10万円以下の金額 | 7,281 | 504 | 7,785 | 5,221,347 | 192,164 | 4,634,305 | 10,047,816 |
| 10万円を超え 100万円以下 | 56,485 | 429 | 56,914 | 82,206,727 | 707,163 | 3,030,657 | 85,944,547 |
| 100万円 " 200万円 " | 52,077 | 348 | 52,425 | 136,941,072 | 967,990 | 2,240,553 | 140,149,615 |
| 200万円 " 300万円 " | 29,441 | 321 | 29,762 | 115,517,309 | 1,275,742 | 2,143,880 | 118,936,931 |
| 300万円 " 400万円 " | 14,014 | 185 | 14,199 | 73,410,573 | 959,168 | 938,184 | 75,307,925 |
| 400万円 " 550万円 " | 9,341 | 177 | 9,518 | 62,139,776 | 1,156,869 | 1,020,080 | 64,316,725 |
| 550万円 " 700万円 " | 3,151 | 103 | 3,254 | 26,179,541 | 831,450 | 664,861 | 27,675,852 |
| 700万円 " 1,000万円 " | 2,409 | 104 | 2,513 | 25,185,178 | 1,075,331 | 1,106,283 | 27,366,792 |
| 1,000万円を 超える金額 | 2,146 | 182 | 2,328 | 47,765,886 | 4,666,356 | 6,820,865 | 59,253,107 |
| 合 計 | 176,345 | 2,353 | 178,698 | 574,567,409 | 11,832,233 | 22,599,668 | 608,999,310 |
| うち200万円以下の金額 | 115,843 | 1,281 | 117,124 | 224,369,146 | 1,867,317 | 9,905,515 | 236,141,978 |
| うち200万円を超え 700万円以下 | 55,947 | 786 | 56,733 | 277,247,199 | 4,223,229 | 4,767,005 | 286,237,433 |
| うち700万円を 超える金額 | 4,555 | 286 | 4,841 | 72,951,064 | 5,741,687 | 7,927,148 | 86,619,899 |

課税状況調7月1日現在

(4) 年度別所得控除等の人員対比表

| 項目 | 29 | | 30 | | 元 | | 2 | | 3 | | |
|------------|---------------|---------|---------|---------|---------|---------|---------|---------|---------|---------|--------|
| | 人 | % | 人 | % | 人 | % | 人 | % | 人 | % | |
| 基礎 | 172,195 | 101.2 | 174,037 | 101.1 | 176,433 | 101.4 | 177,659 | 100.7 | 177,989 | 100.2 | |
| 控除対象配偶者 | 老人配偶者 | 6,365 | 101.4 | 6,662 | 104.7 | 6,593 | 99.0 | 6,982 | 105.9 | 7,211 | 103.3 |
| | その他の配偶者 | 38,154 | 97.7 | 36,937 | 96.8 | 33,765 | 91.4 | 31,750 | 94.0 | 30,593 | 96.4 |
| | 計 | 44,519 | 98.2 | 43,599 | 97.9 | 40,358 | 92.6 | 38,732 | 96.0 | 37,804 | 97.6 |
| 配偶者特別 | 5,446 | 99.3 | 5,485 | 100.7 | 9,368 | 170.8 | 9,938 | 106.1 | 10,196 | 102.6 | |
| 扶養控除人員 | 一般の扶養親族 | 14,242 | 99.5 | 14,093 | 99.0 | 14,114 | 100.1 | 13,685 | 97.0 | 13,653 | 99.8 |
| | 特定扶養親族 | 7,738 | 103.6 | 7,789 | 100.7 | 8,020 | 103.0 | 7,929 | 98.9 | 8,100 | 102.2 |
| | 老人扶養親族 | 1,896 | 96.0 | 1,899 | 100.2 | 1,943 | 102.3 | 1,904 | 98.0 | 1,862 | 97.8 |
| | 同居老親等扶養親 | 6,471 | 97.7 | 6,399 | 98.9 | 6,389 | 99.8 | 6,231 | 97.5 | 6,168 | 99.0 |
| 障害者 | 一般の障害者※ | 4,718 | 102.9 | 4,753 | 100.7 | 4,769 | 100.3 | 4,735 | 99.3 | 4,693 | 99.1 |
| | 特別障害者※ | 2,932 | 98.6 | 2,886 | 98.4 | 3,011 | 104.3 | 2,985 | 99.1 | 3,002 | 100.6 |
| | (うち、同居の特別障害者) | (1,592) | (97.9) | (1,528) | (96.0) | (1,538) | (100.7) | (1,515) | (98.5) | (1,499) | (98.9) |
| 寡婦 | 一般 | 1,341 | 102.8 | 1,389 | 103.6 | 1,384 | 99.6 | 1,433 | 103.5 | — | — |
| | 特別 | 1,604 | 104.0 | 1,682 | 104.9 | 1,750 | 104.0 | 1,715 | 98.0 | — | — |
| | 計 | 2,945 | 103.4 | 3,071 | 104.3 | 3,134 | 102.1 | 3,148 | 100.4 | 0 | 0.0 |
| 寡夫 | 347 | 97.2 | 342 | 98.6 | 329 | 96.2 | 330 | 100.3 | — | — | |
| 寡婦 | — | — | — | — | — | — | — | — | 1,208 | — | |
| ひとり親 | — | — | — | — | — | — | — | — | 2,194 | — | |
| 勤労学生 | 15 | 115.4 | 20 | 133.3 | 19 | 95.0 | 21 | 110.5 | 20 | 95.2 | |
| 社会保険料 | 164,663 | 101.5 | 166,857 | 101.3 | 169,374 | 101.5 | 170,826 | 100.9 | 172,328 | 100.9 | |
| 小規模企業共済等掛金 | 7,515 | 109.6 | 8,863 | 117.9 | 10,381 | 117.1 | 11,797 | 113.6 | 13,044 | 110.6 | |
| 生命保険料 | 124,367 | 101.3 | 126,438 | 101.7 | 128,291 | 101.5 | 128,674 | 100.3 | 130,323 | 101.3 | |
| 地震保険料 | 44,367 | 101.4 | 45,939 | 103.5 | 47,577 | 103.6 | 48,424 | 101.8 | 50,284 | 103.8 | |
| 医療費 | 18,158 | 101.4 | 18,809 | 103.6 | 19,092 | 101.5 | 18,033 | 94.5 | 17,823 | 98.8 | |
| 雑損 | 12 | 50.0 | 31 | 258.3 | 58 | 187.1 | 26 | 44.8 | 11 | 42.3 | |

※用語の解説(72頁)参照

課税状況調7月1日現在

(5) 年度別所得控除額等対比表

| 項目 | 年度 | 29 | | 30 | |
|------------|----|-------------|-------------|-------------|-------------|
| | | 千円 | 前対年 対比 % | 千円 | 前対年 対比 % |
| 基礎 | | 56,824,350 | 101.2 | 57,432,210 | 101.1 |
| 配偶者 | | 15,009,520 | 98.2 | 14,720,770 | 98.1 |
| 配偶者特別 | | 1,263,090 | 99.9 | 1,269,090 | 100.5 |
| 扶養 | | 13,233,600 | 99.9 | 13,130,140 | 99.2 |
| 障害者 | | 2,545,270 | 100.6 | 2,520,610 | 99.0 |
| 寡婦 | | 829,860 | 103.4 | 865,740 | 104.3 |
| 寡夫 | | 90,220 | 97.2 | 88,920 | 98.6 |
| 寡婦(令和3年度～) | | — | — | — | — |
| ひとり親 | | — | — | — | — |
| 勤労学生 | | 3,900 | 115.4 | 5,200 | 133.3 |
| 社会保険料 | | 94,661,965 | 103.2 | 97,512,415 | 103.0 |
| 小規模企業共済等掛金 | | 2,162,364 | 109.2 | 2,396,198 | 110.8 |
| 生命保険料 | | 5,895,964 | 103.1 | 6,088,063 | 103.3 |
| 地震保険料 | | 520,211 | 102.3 | 517,632 | 99.5 |
| 医療費 | | 3,383,859 | 102.3 | 3,426,063 | 101.2 |
| 雑損 | | 8,258 | 61.8 | 17,944 | 217.3 |
| 計 | | 196,432,431 | 102.0 | 199,990,995 | 101.8 |

| 元 | 前 | 年 | 2 | 前 | 年 | 3 | 前 | 年 |
|--------------------|---|--------------|--------------------|---|--------------|--------------------|---|--------------|
| | 対 | 比 | | 対 | 比 | | 対 | 比 |
| 千円 | | % | 千円 | | % | 千円 | | % |
| 58,222,890 | | 101.4 | 58,627,470 | | 100.7 | 76,523,250 | | 130.5 |
| 13,542,290 | | 92.0 | 13,039,440 | | 96.3 | 12,751,990 | | 97.8 |
| 2,782,050 | | 219.2 | 2,972,080 | | 106.8 | 3,049,590 | | 102.6 |
| 13,265,220 | | 101.0 | 12,943,640 | | 97.6 | 12,971,490 | | 100.2 |
| 2,569,420 | | 101.9 | 2,557,800 | | 99.5 | 2,540,310 | | 99.3 |
| 884,840 | | 102.2 | 887,080 | | 100.3 | — | | — |
| 85,540 | | 96.2 | 85,800 | | 100.3 | — | | — |
| — | | — | — | | — | 314,080 | | — |
| — | | — | — | | — | 658,200 | | — |
| 4,940 | | 95.0 | 5,460 | | 110.5 | 5,200 | | 95.2 |
| 99,894,802 | | 102.4 | 101,879,558 | | 102.0 | 102,722,595 | | 100.8 |
| 2,686,726 | | 112.1 | 2,954,092 | | 110.0 | 3,307,660 | | 112.0 |
| 6,218,136 | | 102.1 | 6,270,133 | | 100.8 | 6,366,549 | | 101.5 |
| 526,706 | | 101.8 | 514,736 | | 97.7 | 518,019 | | 100.6 |
| 3,547,627 | | 103.5 | 3,506,468 | | 98.8 | 3,399,945 | | 97.0 |
| 17,018 | | 94.8 | 10,569 | | 62.1 | 14,103 | | 133.4 |
| 204,248,205 | | 102.1 | 206,254,326 | | 101.0 | 225,142,981 | | 109.2 |

課税状況調7月1日現在

15. 法人市民税月別調定額

(単位:千円)

| 年度 区分 月 | 30 | | | 元 | | | 2 | | |
|---------------|-----------|--------|-----------|-----------|--------|-----------|-----------|--------|-----------|
| | 現年度 | 過年度 | 計 | 現年度 | 過年度 | 計 | 現年度 | 過年度 | 計 |
| 4 月 | 72,206 | 15,294 | 87,500 | 75,740 | 13,227 | 88,967 | 75,716 | 21,580 | 97,296 |
| 5 月 | 315,271 | 3,342 | 318,613 | 322,825 | 5,302 | 328,127 | 280,473 | 1,754 | 282,227 |
| 6 月 | 651,675 | 3,382 | 655,057 | 555,012 | 7,310 | 562,322 | 444,428 | 3,153 | 447,581 |
| 7 月 | 252,755 | 900 | 253,655 | 192,235 | 1,173 | 193,408 | 185,215 | 20,350 | 205,565 |
| 8 月 | 137,545 | 3,201 | 140,746 | 146,604 | 2,636 | 149,240 | 164,152 | 619 | 164,771 |
| 9 月 | 131,714 | 756 | 132,470 | 131,457 | 2,881 | 134,338 | 121,091 | △ 668 | 120,423 |
| 10 月 | 139,793 | 1,168 | 140,961 | 122,945 | 1,282 | 124,227 | 123,348 | 870 | 124,218 |
| 11 月 | 579,851 | 717 | 580,568 | 541,771 | 1,600 | 543,371 | 312,709 | 1,411 | 314,120 |
| 12 月 | 247,167 | 559 | 247,726 | 216,752 | 3,626 | 220,378 | 136,890 | 6,525 | 143,415 |
| 1 月 | 68,556 | 687 | 69,243 | 69,680 | 712 | 70,392 | 59,696 | 1,950 | 61,646 |
| 2 月 | 136,421 | 1,202 | 137,623 | 131,045 | 2,325 | 133,370 | 96,628 | 593 | 97,221 |
| 3 月 | 96,059 | 379 | 96,438 | 102,378 | 1,242 | 103,620 | 82,860 | 916 | 83,776 |
| 4・5 月 | △ 2,455 | 0 | △ 2,455 | △ 4,852 | 0 | △ 4,852 | △ 1,944 | △ 780 | △ 2,724 |
| 合 計 | 2,826,558 | 31,587 | 2,858,145 | 2,603,592 | 43,316 | 2,646,908 | 2,081,262 | 58,273 | 2,139,535 |
| 前年比 | 114.2% | 71.3% | 113.4% | 92.1% | 137.1% | 92.6% | 79.9% | 134.5% | 80.8% |

◎滞納繰越分を除く。

16. 業態別法人税割額(現事業年度分)

| 業 種 別 | | 30 年 度 | | | | | 元 年 度 | | | | |
|-----------------------|----------------------|--------|-------|-----------|-------|-------|-------|-------|-----------|-------|-------|
| | | 法人数 | 構成比 | 法人税割額 | 構成比 | 対前年比 | 法人数 | 構成比 | 法人税割額 | 構成比 | 対前年比 |
| | | 社 | % | 千円 | % | % | 社 | % | 千円 | % | % |
| 製 造 業 | 食 料 品 | 118 | 1.4 | 35,473 | 1.8 | 98.6 | 115 | 1.3 | 22,177 | 1.3 | 62.5 |
| | 織 維 工 業 | 610 | 7.1 | 105,647 | 5.4 | 90.5 | 595 | 6.9 | 83,377 | 4.8 | 78.9 |
| | 電 気 機 器 | 101 | 1.2 | 146,062 | 7.5 | 140.0 | 100 | 1.2 | 113,245 | 6.5 | 77.5 |
| | 機 械 | 185 | 2.1 | 133,421 | 6.8 | 254.3 | 183 | 2.1 | 87,018 | 5.0 | 65.2 |
| | そ の 他 | 663 | 7.7 | 224,719 | 11.5 | 123.7 | 662 | 7.6 | 164,078 | 9.5 | 73.0 |
| | 小 計 | 1,677 | 19.5 | 645,322 | 33.0 | 131.4 | 1,655 | 19.1 | 469,895 | 27.1 | 72.8 |
| 卸 ・ 小 売 業 | 飲 食 料 品 | 254 | 2.9 | 68,964 | 3.5 | 137.0 | 251 | 2.9 | 54,648 | 3.2 | 79.2 |
| | 織 維 品 | 343 | 4.0 | 62,126 | 3.2 | 103.7 | 341 | 3.9 | 56,631 | 3.3 | 91.2 |
| | 百 貨 店 ・ 各 種 小 売 業 | 50 | 0.6 | 40,234 | 2.1 | 236.4 | 51 | 0.6 | 42,476 | 2.4 | 105.6 |
| | そ の 他 | 1,254 | 14.6 | 211,713 | 10.8 | 98.5 | 1,252 | 14.4 | 222,182 | 12.8 | 104.9 |
| | 小 計 | 1,901 | 22.1 | 383,037 | 19.6 | 111.9 | 1,895 | 21.8 | 375,937 | 21.7 | 98.1 |
| そ の 他 | 建 設 業 | 1,271 | 14.7 | 171,296 | 8.8 | 107.9 | 1,294 | 14.9 | 210,630 | 12.1 | 123.0 |
| | 運 送 業 | 368 | 4.3 | 168,860 | 8.7 | 133.9 | 373 | 4.3 | 150,044 | 8.7 | 88.9 |
| | サ ー ビ ス 業 | 1,729 | 20.1 | 180,269 | 9.2 | 90.9 | 1,813 | 20.9 | 205,392 | 11.8 | 113.9 |
| | 金 融 業 | 175 | 2.0 | 219,879 | 11.3 | 149.6 | 178 | 2.0 | 142,471 | 8.2 | 64.8 |
| | そ の 他 | 1,490 | 17.3 | 184,294 | 9.4 | 130.3 | 1,476 | 17.0 | 179,487 | 10.4 | 97.4 |
| | 小 計 | 5,033 | 58.4 | 924,598 | 47.4 | 119.8 | 5,134 | 59.1 | 888,024 | 51.2 | 96.0 |
| 合 計 | | 8,611 | 100.0 | 1,952,957 | 100.0 | 121.7 | 8,684 | 100.0 | 1,733,856 | 100.0 | 88.8 |

17. 組織別法人数

7月1日現在(単位:社)

| 2 年 度 | | | | |
|-------|-------|-----------|-------|-------|
| 法人数 | 構成比 | 法人税割額 | 構成比 | 対前年比 |
| 社 | % | 千円 | % | % |
| 108 | 1.2 | 23,832 | 2.0 | 107.5 |
| 565 | 6.4 | 26,102 | 2.2 | 31.3 |
| 103 | 1.2 | 81,665 | 6.7 | 72.1 |
| 184 | 2.1 | 30,735 | 2.5 | 35.3 |
| 647 | 7.3 | 100,374 | 8.2 | 61.2 |
| 1,607 | 18.2 | 262,708 | 21.6 | 55.9 |
| 247 | 2.8 | 34,509 | 2.8 | 63.1 |
| 315 | 3.6 | 32,445 | 2.7 | 57.3 |
| 51 | 0.6 | 30,210 | 2.5 | 71.1 |
| 1,279 | 14.5 | 184,507 | 15.1 | 83.0 |
| 1,892 | 21.5 | 281,671 | 23.1 | 74.9 |
| 1,332 | 15.1 | 139,126 | 11.4 | 66.1 |
| 409 | 4.6 | 122,031 | 10.0 | 81.3 |
| 1,872 | 21.2 | 150,697 | 12.3 | 73.4 |
| 182 | 2.1 | 129,154 | 10.6 | 90.7 |
| 1,525 | 17.3 | 133,492 | 11.0 | 74.4 |
| 5,320 | 60.3 | 674,500 | 55.3 | 76.0 |
| 8,819 | 100.0 | 1,218,879 | 100.0 | 70.3 |

| 区分 組織 | 単 独 | 分割 ※1 | 被分割※2 | | 計 |
|----------|-------|----------|-------|-----|-------|
| | | | 県外 | 県内 | |
| 株式 | 3,934 | 369 | 1,009 | 705 | 6,017 |
| 有限 | 2,009 | 72 | 49 | 73 | 2,203 |
| 合資 | 126 | 0 | 1 | 0 | 127 |
| 合名 | 33 | 0 | 0 | 0 | 33 |
| 相互 | 0 | 0 | 4 | 0 | 4 |
| 組合 | 164 | 7 | 6 | 11 | 188 |
| その他 | 606 | 17 | 19 | 30 | 672 |
| 計 | 6,872 | 465 | 1,088 | 819 | 9,244 |

※1 本店が市内にあつて、支店等が市外にある法人数を表わす。

※2 支店等が市内にあつて、本店が県外・県内にある法人数を表わす。

18. 資本金等別法人数

課税状況調7月1日現在

| 年度 | 法人数 | | | | | | | | | | 均等割のみの法人数 (B) | B/A (%) |
|----|-----|----|-----|----|-----|-----|-------|----|-------|-------|------------------|------------|
| | 区 分 | | | | | | | | | 計 | | |
| | ① | ② | ③ | ④ | ⑤ | ⑥ | ⑦ | ⑧ | ⑨ | (A) | (B) | (%) |
| 29 | 44 | 21 | 334 | 43 | 285 | 116 | 1,224 | 84 | 6,595 | 8,746 | 5,423 | 62.0 |
| 30 | 49 | 23 | 321 | 43 | 293 | 117 | 1,240 | 88 | 6,725 | 8,899 | 5,504 | 61.8 |
| 元 | 50 | 22 | 310 | 49 | 282 | 122 | 1,241 | 91 | 6,756 | 8,923 | 5,378 | 60.3 |
| 2 | 50 | 20 | 317 | 46 | 282 | 125 | 1,253 | 96 | 6,879 | 9,068 | 5,604 | 61.8 |
| 3 | 43 | 22 | 319 | 48 | 296 | 128 | 1,249 | 91 | 7,048 | 9,244 | 5,807 | 62.8 |

◎ 法人の区分

| 区分 | 資本金等 | 従業員数 |
|----|-------------|-------|
| ① | 50億円超 | 50人超 |
| ② | 10億円超50億円以下 | 50人超 |
| ③ | 10億円超 | 50人以下 |
| ④ | 1億円超10億円以下 | 50人超 |
| ⑤ | 1億円超10億円以下 | 50人以下 |
| ⑥ | 千万円超1億円以下 | 50人超 |
| ⑦ | 千万円超1億円以下 | 50人以下 |
| ⑧ | 千万円以下 | 50人超 |
| ⑨ | 前各号以外の法人等 | |

19. 家屋に関する概要調書(令和3年度分)

| 区 分 | | 棟 数 | 床 面 積 | 決 定 価 格 | 単 位 当 た り 価 格 | | |
|------------------|--------------------------|---------|----------------|-------------|------------------|------------------|---------|
| | | 棟 | m ² | 千円 | 円 | | |
| 木 造 | 総 数 | 147,621 | 13,098,134 | 316,033,999 | 24,128 | | |
| | 法 定 免 税 点 未 満 の も の ※ | 10,163 | 358,741 | 1,030,575 | 2,873 | | |
| | 法 定 免 税 点 以 上 の も の | 137,458 | 12,739,393 | 315,003,424 | 24,727 | | |
| 木 造 以 外 | 総 数 | 43,737 | 10,952,230 | 432,402,360 | 39,481 | | |
| | 法 定 免 税 点 未 満 の も の ※ | 1,848 | 401,085 | 11,924,894 | 29,732 | | |
| | 法 定 免 税 点 以 上 の も の | 41,889 | 10,551,145 | 420,477,466 | 39,851 | 納税義務者数(人) | |
| 計 | 総 数 | 191,358 | 24,050,364 | 748,436,359 | 31,120 | 125,857 | |
| | 法 定 免 税 点 未 満 の も の ※ | 12,011 | 759,826 | 12,955,469 | 17,051 | 7,661 | |
| | 法 定 免 税 点 以 上 の も の | 179,347 | 23,290,538 | 735,480,890 | 31,579 | 118,196 | |
| 非 課 税 家 屋 | | 5,638 | 709,695 | / | / | 実 際 免 税 点 の 額 | 200,000 |

※用語の解説(72頁)参照

20. 土地に関する概要調書(令和3年度分)

| | | 納 税 義 務 者 | | | | | | |
|-------------|--------------------------|--------------|--------------|------------------------|----------------------------------|---------------|------------------------|---|
| 総 数 (D) | | 108,735 人 | | 法定免税点未満のもの ※ (E) | | 5,910 人 | | |
| 区 分 地 目 | | 地 積 | | | | 決 定 | | |
| | | 非課税地積 (イ) | 評価総地積 (ロ) | 法定免税点 未満のもの※ (ハ) | 法定免税点 以上のもの (ロ)-(ハ) (ニ) | 総 額 (ホ) | 法定免税点 未満のもの※ (ヘ) | |
| | | ㎡ | ㎡ | ㎡ | ㎡ | 千円 | 千円 | |
| 田 | 一 般 田 | 594,053 | 17,405,747 | 1,388,385 | 16,017,362 | 1,843,287 | 146,806 | |
| | 介 在 田 ・ 市 街 化 区 域 田 | 141,520 | 535,647 | 372 | 535,275 | 10,466,352 | 3,516 | |
| 畑 | 一 般 畑 | 499,121 | 11,365,469 | 1,127,204 | 10,238,265 | 1,097,123 | 108,677 | |
| | 介 在 畑 ・ 市 街 化 区 域 畑 | 131,369 | 907,014 | 985 | 906,029 | 26,243,829 | 8,191 | |
| 宅 地 | 小規模住宅用地 | | 29,108,003 | 67,489 | 29,040,514 | 1,006,555,903 | 1,416,576 | |
| | 一 般 住 宅 用 地 | | 2,865,767 | 413 | 2,865,354 | 81,148,272 | 9,684 | |
| | 住 宅 用 地 以 外 の 宅 地 | | 11,463,895 | 2,233 | 11,461,662 | 417,377,291 | 30,545 | |
| | 計 | 2,476,621 | 43,437,665 | 70,135 | 43,367,530 | 1,505,081,466 | 1,456,805 | |
| 塩 田 | | | | | | | | |
| 鉱 泉 地 | | | | | | | | |
| 池 沼 | | 28,321 | 8,678 | 1,267 | 7,411 | 19,386 | 125 | |
| 山 林 | 一 般 山 林 | | | | | | | |
| | 介 在 山 林 | 71,922 | 239,294 | 45,035 | 194,259 | 239,129 | 4,628 | |
| 牧 場 | | | | | | | | |
| 原 野 | | 26,874 | 23,006 | 6,259 | 16,747 | 3,827 | 707 | |
| 雑 種 地 | ゴルフ場の用地 | | | | | | | |
| | 遊園地等の用地 | | | | | | | |
| | 鉄 単 体 利 用 | 37,723 | 480,038 | 0 | 480,038 | 5,591,879 | 0 | |
| | 軌 複 道 合 用 利 地 用 | 小規模住宅用地 | | | | | | |
| | | 一 般 住 宅 用 地 | | | | | | |
| | | 住 宅 用 地 以 外 | | 50,035 | 0 | 50,035 | 2,525,239 | 0 |
| | 計 | | 50,035 | 0 | 50,035 | 2,525,239 | 0 | |
| その他の雑種地 | 3,466,302 | 4,646,470 | 10,487 | 4,635,983 | 106,007,072 | 18,145 | | |
| 計 | 3,504,025 | 5,176,543 | 10,487 | 5,166,056 | 114,124,190 | 18,145 | | |
| そ の 他 | | 14,359,800 | | | | | | |
| 合 計 | | 21,833,626 | 79,099,063 | 2,650,129 | 76,448,934 | 1,659,118,589 | 1,747,600 | |

※用語の解説(72頁)参照

| 数 | | 102,825 人 | | | | 実際免税点の額 | | 300,000 円 | |
|----------------------------------|------------------------|--------------------|--------------|------------------------|----------------------------------|---------------------------|-------------|-----------|--|
| 法定免税点以上のもの (D)-(E) (F) | | | | | | | | | |
| 価 格 | | 筆 数 | | | | 単 位 当 たり 価 格 | | | |
| 法定免税点 以上のもの (ホ)-(ヘ) (ト) | (ト)に係る 課税標準額 (チ) | 非課税地 筆 数 (リ) | 評価総筆数 (ヌ) | 法定免税点 未満のもの※ (ル) | 法定免税点 以上のもの (ヌ)-(ル) (ヲ) | 平均価格 (ホ) (ロ) (ワ) | 最高価格 (カ) | | |
| 千円 | 千円 | 筆 | 筆 | 筆 | 筆 | 円 | 円 | | |
| 1,696,481 | 1,692,915 | 6,491 | 35,185 | 3,250 | 31,935 | 106 | 120 | | |
| 10,462,836 | 3,823,246 | 1,100 | 1,348 | 13 | 1,335 | 19,540 | 67,420 | | |
| 988,446 | 988,111 | 5,720 | 29,072 | 3,061 | 26,011 | 97 | 102 | | |
| 26,235,638 | 9,624,790 | 854 | 3,647 | 24 | 3,623 | 28,934 | 89,485 | | |
| 1,005,139,327 | 165,415,448 | | 157,008 | 2,057 | 154,951 | 34,580 | 198,587 | | |
| 81,138,588 | 26,923,814 | | 22,241 | 81 | 22,160 | 28,316 | 111,970 | | |
| 417,346,746 | 278,982,005 | | 39,500 | 242 | 39,258 | 36,408 | 193,641 | | |
| 1,503,624,661 | 471,321,267 | 10,666 | 218,749 | 2,380 | 216,369 | 34,649 | 198,587 | | |
| | | | | | | | | | |
| 19,261 | 13,494 | 61 | 8 | 3 | 5 | 2,234 | 12,194 | | |
| | | | | | | | | | |
| 234,501 | 163,956 | 561 | 1,197 | 214 | 983 | 999 | 33,380 | | |
| | | | | | | | | | |
| 3,120 | 2,561 | 200 | 125 | 41 | 84 | 166 | 9,858 | | |
| | | | | | | | | | |
| | | | | | | | | | |
| 5,591,879 | 3,341,416 | 308 | 1,722 | 0 | 1,722 | 11,649 | 14,088 | | |
| | | | | | | | | | |
| 2,525,239 | 1,429,235 | | 141 | 0 | 141 | 50,469 | 206,641 | | |
| 2,525,239 | 1,429,235 | | 141 | 0 | 141 | 50,469 | 206,641 | | |
| 105,988,927 | 71,069,031 | 13,298 | 14,438 | 133 | 14,305 | 22,815 | 165,312 | | |
| 114,106,045 | 75,839,682 | 13,606 | 16,301 | 133 | 16,168 | 22,046 | 206,641 | | |
| | | 96,375 | | | | | | | |
| 1,657,370,989 | 563,470,022 | 135,634 | 305,632 | 9,119 | 296,513 | 20,975 | | | |

21. 償却資産に関する概要調書(令和3年度分)

| 種 類 | | 決 定 価 格 | 課 税 標 準 額 | |
|---|-------------------------|------------------|------------------------|------------------------|
| 市町 村長 が 価 格 等 を 決 定 し た も の | 構 築 物 | 千円 30,045,363 | 千円 27,416,108 | |
| | 機 械 及 び 装 置 | 50,742,662 | 42,624,814 | |
| | 船 舶 | 2,179 | 2,140 | |
| | 航 空 機 | | | |
| | 車 両 及 び 運 搬 具 | 514,371 | 494,509 | |
| | 工 具 ・ 器 具 及 び 備 品 | 26,046,303 | 24,111,211 | |
| | 調 整 額 | | | |
| | 小 計 (ハ) | 107,350,878 | 94,648,782 | |
| 法第389 条 関 係 | 総務大臣が価格等を決定し 配分したもの | 56,245,712 | 54,334,973 | |
| | 道府県知事が価格等を決定し 配分したもの | 593,611 | 593,611 | |
| | 小 計 (ニ) | 56,839,323 | 54,928,584 | |
| 法第743条第1項の規定により道府県知事 が価格等を決定したもの (ホ) | | | | |
| 合 計 (ハ)+(ニ)+(ホ) | | 164,190,201 | 149,577,366 | |
| 同 上 内 訳 | 市 町 村 分 の 額 | | 149,577,366 | |
| | 道 府 県 分 の 額 | | | |
| 市町村長が価格等を決定したもののうち、特例規定の適用を受けているもの | | | | |
| 区 分 | | 決 定 価 格 (A) | 課 税 標 準 の 特 例 率 (B) | 課 税 標 準 額 (A) × (B) |
| 349条の3第2項(ガス事業用資産) | | 千円 6,812 | 1/3 | 千円 2,271 |
| 349条の3第23項(信用協同組合等) | | 1,425 | 3/5 | 855 |
| 法 附 則 第 1 5 条 関 係 | | | | |
| 第 2 項 (公 共 の 危 害 防 止 施 設 等) | | 99 | 2/3 | 66 |
| | | 13,046 | 1/3 | 4,349 |
| | | 6,890 | 1/6 | 1,148 |

※用語の解説(72頁)参照

| 課税標準額の内訳 | | 納税義務者数 | |
|-----------------------|------------------|---------------|------------|
| 課税標準の特例規定の適用を受けるもの(イ) | (イ)以外のもの | | |
| 千円 921,609 | 千円 26,494,499 | 法定免税点未満のもの※ | 人 4,766 |
| 3,500,814 | 39,124,000 | | |
| 39 | 2,101 | 法定免税点以上のもの | 人 3,246 |
| | | 計 | 人 8,012 |
| 14,388 | 480,121 | 実 際 免 税 点 の 額 | |
| 927,016 | 23,184,195 | 1,500,000円 | |
| | | | |
| 5,363,866 | 89,284,916 | | |
| | | | |
| | | | |
| | | | |
| | | | |
| | | | |
| | | | |
| | | | |
| | | | |

(法第349条の3・法附則第15条等)

| 区 分 | 決定価格 (A) | 課税標準の特例率 (B) | 課税標準額 (A)×(B) |
|--|-------------|-----------------|------------------|
| 法 附 則 第 1 5 条 関 係 | | | |
| 第34項(特定事業所内保育施設) (地域決定型地方税制特例措置(わがまち特例)適用分) | 千円 6,688 | 1/2 | 千円 3,344 |
| 旧第41項(先端設備等) | 2,291,456 | 0 | 0 |
| 旧第43項(経営力向上設備等) | 721,840 | 1/2 | 360,920 |
| 法 附 則 第 6 3 条 関 係 | | | |
| コ 口 ナ 特 例 | 5,035,872 | 0 | 0 |
| | 9,981,834 | 1/2 | 4,990,917 |
| 計 | 18,065,962 | | 5,363,870 |

22. 令和3年度都市計画税に関する調

(1) 納税義務者数に関する調

| 区 分 | 総 数 | 法定免税点未満のもの※ | 法定免税点以上のもの |
|-----|---------------------|--------------------|---------------------|
| 土 地 | 58,465 ^人 | 1,035 ^人 | 57,430 ^人 |
| 家 屋 | 71,156 | 3,740 | 67,416 |
| 実 数 | 86,686 | 3,599 | 83,087 |

※用語の解説(72頁)参照

(2) 地積・床面積等に関する調(法定免税点以上のもの)

| 市 街 化 区 域 | | | | | | | |
|---------------|-------------------------|------------|----------------------|------------------------|--------------------|---------|---------------------|
| 区 分 | | | 地積・床面積 | 区 分 | | | 筆数・棟数 |
| 土 地 の 積 | 宅 地 の 等 | 宅 地 | 22,739 ^{千㎡} | 土 地 の 等 | 宅 地 の 等 | 宅 地 | 96,610 ^筆 |
| | | そ の 他 | 1,879 | | | そ の 他 | 6,330 |
| | | 小 計 | 24,618 | | | 小 計 | 102,940 |
| | 農 地 | | 2,245 | 農 地 | | 6,005 | |
| | 計 | | 26,863 | 計 | | 108,945 | |
| | 家 屋 の 床 面 積 | 木 造 家 屋 | | 6,669,903 [㎡] | 家 屋 の 棟 数 | 木 造 家 屋 | |
| 木造以外の家屋 | | 7,030,667 | 木造以外の家屋 | | | 33,752 | |
| 計 | | 13,700,570 | 計 | | | 102,701 | |

(3) 決定価格及び課税標準額に関する調(法定免税点以上のもの)

| 市 街 化 区 域 | | | | | | | |
|-----------|---------|-----------|-------|---------------|---------------------------|---------------------------|--|
| 区 分 | | | | 決 定 価 格 | 課 税 標 準 額 | | |
| 土 地 | 宅 地 | 住 宅 用 地 | 小 規 模 | 個人 | 621,151,878 ^{千円} | 203,285,448 ^{千円} | |
| | | | 一 般 | 個人 | 26,949,252 | 8,770,625 | |
| | | | | 個人 | 42,373,779 | 28,087,114 | |
| | | 非 住 宅 用 地 | 個 人 | 非 住 宅 用 地 | 1,383,142 | 916,513 | |
| | | | | 非 住 宅 用 地 | 176,093,854 | 116,220,221 | |
| | | | 法 人 | 128,140,734 | 84,392,390 | | |
| | 小 計 | | | | 996,092,639 | 441,672,311 | |
| | 農 地 | | | | 32,765,905 | 21,440,743 | |
| | そ の 他 | | | | 73,073,755 | 47,565,049 | |
| | 計 | | | | 1,101,932,299 | 510,678,103 | |
| 家 屋 | 木 造 家 屋 | | | | 177,302,673 | 177,016,700 | |
| | 木造以外の家屋 | | | | 299,767,637 | 292,315,792 | |
| | 計 | | | | 477,070,310 | 469,332,492 | |
| 合 計 | | | | 1,579,002,609 | 980,010,595 | | |

(概要調書1月1日現在)

23. 固定資産税の調定額（現年度当初調定分）

| 区分 年度 | 土 地 | | 家 屋 | | 計 | | 償 却 資 産 | | 合 計 | 前年比 |
|----------|-----------|-------|------------|-------|------------|-------|-----------|-------|------------|-------|
| | 調 定 額 | 前年比 | 調 定 額 | 前年比 | 調 定 額 | 前年比 | 調 定 額 | 前年比 | | |
| | 千円 | % | 千円 | % | 千円 | % | 千円 | % | 千円 | % |
| 29 | 7,764,200 | 100.5 | 9,559,600 | 102.6 | 17,323,800 | 101.7 | 2,104,505 | 99.9 | 19,428,305 | 101.5 |
| 30 | 7,824,662 | 100.8 | 9,452,414 | 98.9 | 17,277,076 | 99.7 | 2,166,108 | 102.9 | 19,443,184 | 100.1 |
| 元 | 7,872,001 | 100.6 | 9,746,710 | 103.1 | 17,618,711 | 102.0 | 2,171,607 | 100.3 | 19,790,318 | 101.8 |
| 2 | 7,890,742 | 100.2 | 10,078,869 | 103.4 | 17,969,611 | 102.0 | 2,196,930 | 101.2 | 20,166,541 | 101.9 |
| 3 | 7,844,146 | 99.4 | 9,633,548 | 95.6 | 17,477,694 | 97.3 | 2,094,090 | 95.3 | 19,571,784 | 97.1 |

24. 都市計画税の調定額（現年度当初調定分）

| 区分 年度 | 土 地 | | 家 屋 | | 合 計 | 前年比 |
|----------|-----------|-------|-----------|-------|-----------|-------|
| | 調 定 額 | 前年比 | 調 定 額 | 前年比 | | |
| | 千円 | % | 千円 | % | 千円 | % |
| 29 | 1,521,330 | 100.0 | 1,334,915 | 102.5 | 2,856,245 | 101.2 |
| 30 | 1,537,951 | 101.1 | 1,324,019 | 99.2 | 2,861,970 | 100.2 |
| 元 | 1,541,379 | 100.2 | 1,360,531 | 102.8 | 2,901,910 | 101.4 |
| 2 | 1,542,335 | 100.1 | 1,403,397 | 103.2 | 2,945,732 | 101.5 |
| 3 | 1,528,113 | 99.1 | 1,334,534 | 95.1 | 2,862,647 | 97.2 |

25. 交付金の調定額

| 年 度 | 交 付 金※ | | 合計 | 前年比 |
|--------|--------|--------|--------|-------|
| | 国 有 | 県 有 | | |
| | 千円 | 千円 | 千円 | % |
| 29 | 481 | 92,089 | 92,570 | 100.9 |
| 30 | 452 | 91,842 | 92,294 | 99.7 |
| 元 | 25 | 92,688 | 92,713 | 100.5 |
| 2 | 25 | 93,402 | 93,427 | 100.8 |
| 3 | 25 | 93,922 | 93,947 | 100.6 |

※用語の解説(72頁)参照

26. 固定資産税の課税標準額（法定免税点以上のもの）

| 年 度 | 課 税 標 準 額 | | | | 前 年 比 | | | | 構 成 比 | | |
|--------|-------------|-------------|-------------|---------------|-------|-------|-------|-------|-------|------|------|
| | 土 地 | 家 屋 | 償却資産 | 計 | 土 地 | 家 屋 | 償却資産 | 計 | 土 地 | 家 屋 | 償却資産 |
| | 千円 | 千円 | 千円 | 千円 | % | % | % | % | % | % | % |
| 29 | 559,227,437 | 720,413,315 | 151,569,917 | 1,431,210,669 | 100.5 | 102.7 | 99.9 | 101.5 | 39.1 | 50.3 | 10.6 |
| 30 | 562,148,927 | 712,271,173 | 155,832,237 | 1,430,252,337 | 100.5 | 98.9 | 102.8 | 99.9 | 39.3 | 49.8 | 10.9 |
| 元 | 565,506,071 | 734,110,315 | 156,001,930 | 1,455,618,316 | 100.6 | 103.1 | 100.1 | 101.8 | 38.8 | 50.4 | 10.7 |
| 2 | 567,130,115 | 758,707,490 | 157,712,698 | 1,483,550,303 | 100.3 | 103.4 | 101.1 | 101.9 | 38.2 | 51.2 | 10.6 |
| 3 | 563,470,022 | 723,279,304 | 149,577,366 | 1,436,326,692 | 99.4 | 95.3 | 94.8 | 96.8 | 39.2 | 50.4 | 10.4 |

（概要調書1月1日現在）

27. 固定資産税の納税者数（法定免税点以上のもの）

| 年 度 | 納 税 者 数 | | | | 前 年 比 | | | | 構 成 比 | | |
|--------|---------|---------|-------|---------|-------|-------|-------|-------|-------|------|------|
| | 土 地 | 家 屋 | 償却資産 | 計 | 土 地 | 家 屋 | 償却資産 | 計 | 土 地 | 家 屋 | 償却資産 |
| | 人 | 人 | 人 | 人 | % | % | % | % | % | % | % |
| 29 | 98,820 | 114,793 | 3,055 | 216,668 | 100.9 | 100.8 | 104.3 | 100.9 | 45.6 | 53.0 | 1.4 |
| 30 | 99,847 | 115,832 | 3,169 | 218,848 | 101.0 | 100.9 | 103.7 | 101.0 | 45.6 | 52.9 | 1.5 |
| 元 | 100,881 | 116,729 | 3,391 | 221,001 | 101.0 | 100.8 | 107.0 | 101.0 | 45.6 | 52.8 | 1.5 |
| 2 | 101,834 | 117,605 | 3,535 | 222,974 | 100.9 | 100.8 | 104.2 | 100.9 | 45.7 | 52.7 | 1.6 |
| 3 | 102,825 | 118,196 | 3,246 | 224,267 | 101.0 | 100.5 | 91.8 | 100.6 | 45.9 | 52.7 | 1.4 |

（概要調書1月1日現在）

28. 住宅に対する固定資産税の軽減額

| 年 度 | 新 築 住 宅 (法附則第15条の6) | | | 認定長期優良住宅 (法附則第15条の7) | | | その他 | | | 軽 減 税 額 の 合 計 |
|--------|------------------------|----------------|---------|-------------------------|----------------|---------|-----|----------------|--------|------------------|
| | 個 数 | 床 面 積 | 軽減税額 | 個 数 | 床面積 | 軽減税額 | 個 数 | 床面積 | 軽減税額 | |
| | 個 | m ² | 千円 | 個 | m ² | 千円 | 個 | m ² | 千円 | 千円 |
| 29 | 4,932 | 444,821 | 228,237 | 3,485 | 405,169 | 200,212 | 433 | 21,619 | 11,331 | 439,780 |
| 30 | 5,055 | 461,918 | 232,971 | 3,641 | 421,516 | 205,457 | 406 | 19,035 | 9,320 | 447,748 |
| 元 | 4,955 | 452,597 | 236,359 | 3,666 | 421,208 | 214,574 | 400 | 17,266 | 8,952 | 459,885 |
| 2 | 4,803 | 439,872 | 234,725 | 3,752 | 428,242 | 224,424 | 499 | 20,100 | 9,599 | 468,748 |
| 3 | 4,604 | 419,674 | 223,503 | 3,703 | 420,256 | 214,433 | 375 | 14,365 | 6,228 | 444,164 |

（概要調書1月1日現在）

29. 新增築家屋の棟数等

| 年 分 | 木 造 | | | | 非 木 造 | | | | 合 計 | | | |
|--------|------------|-------|----------------|-------|------------|-----|----------------|-------|------------|-------|----------------|-------|
| | 決定価格 | 棟 数 | 面 積 | 前年比 | 決定価格 | 棟 数 | 面 積 | 前年比 | 決定価格 | 棟 数 | 面 積 | 前年比 |
| | 千円 | 棟 | m ² | % | 千円 | 棟 | m ² | % | 千円 | 棟 | m ² | % |
| 26 | 13,325,261 | 1,574 | 193,298 | 93.6 | 10,955,020 | 463 | 129,102 | 128.9 | 24,280,281 | 2,037 | 322,400 | 105.1 |
| 27 | 13,632,696 | 1,558 | 198,950 | 102.9 | 10,061,213 | 422 | 121,612 | 94.2 | 23,693,909 | 1,980 | 320,562 | 99.4 |
| 28 | 13,492,909 | 1,620 | 196,818 | 98.9 | 7,542,361 | 432 | 100,252 | 82.4 | 21,035,270 | 2,052 | 297,070 | 92.7 |
| 29 | 16,688,049 | 1,858 | 233,156 | 118.5 | 12,899,497 | 506 | 150,867 | 150.5 | 29,587,546 | 2,364 | 384,023 | 129.3 |
| 30 | 14,058,869 | 1,589 | 195,695 | 83.9 | 9,897,829 | 440 | 114,799 | 76.1 | 23,956,698 | 2,029 | 310,494 | 80.9 |
| 元 | 15,384,677 | 1,729 | 216,396 | 110.6 | 11,024,712 | 413 | 121,333 | 105.7 | 26,409,389 | 2,142 | 337,729 | 108.8 |
| 2 | 14,822,429 | 1,522 | 194,170 | 89.7 | 11,703,700 | 346 | 124,728 | 102.8 | 26,526,129 | 1,868 | 318,898 | 94.4 |

(概要調書1月1日現在)

30. 固定資産評価審査委員会審査状況及び閲覧者数

| 年 度 | 区 分 | 閲 覧 件 数 | 受 付 件 数 | | | 決 定 区 分 | | | |
|--------|---------|---------|-------------|---------|---------|---------|---------|---------|---|
| | | | 申 出 受 付 件 数 | 取 下 件 数 | 審 査 件 数 | 容 認 件 数 | 棄 却 件 数 | 却 下 件 数 | 計 |
| 元 | 実閲覧者数 | 638 | | | | | | | |
| | 土 地 | 1,086 | 5 | - | 5 | - | 5 | - | 5 |
| | 家 屋 | 898 | - | - | - | - | - | - | - |
| | 償 却 資 産 | 90 | - | - | - | - | - | - | - |
| | 計 | 2,074 | 5 | - | 5 | - | 5 | - | 5 |
| 2 | 実閲覧者数 | 487 | | | | | | | |
| | 土 地 | 869 | - | - | - | - | - | - | - |
| | 家 屋 | 699 | - | - | - | - | - | - | - |
| | 償 却 資 産 | 83 | - | - | - | - | - | - | - |
| | 計 | 1,651 | 0 | - | - | - | - | - | - |
| 3 | 実閲覧者数 | 639 | | | | | | | |
| | 土 地 | 1,072 | - | - | - | - | - | - | - |
| | 家 屋 | 856 | - | - | - | - | - | - | - |
| | 償 却 資 産 | 92 | - | - | - | - | - | - | - |
| | 計 | 2,020 | 0 | - | - | - | - | - | - |

31. 軽自動車税に関する調

(1) 令和3年度軽自動車税種別割調定額(現年度分)

5月末日現在

| 区 分 | | 税 額 | 台 数 | 調 定 額 | 前 年 比 | | | | | |
|---------------------------|----------------------|-------------|-------------|---------|--------|---------|-------|-----|-------|-------|
| | | 円 | 台 | 千円 | % | | | | | |
| 原動機 付自転 車 | 50cc以下 | 2,000 | 8,137 | 16,274 | 96.5 | | | | | |
| | 50cc超 90cc以下 | 2,000 | 668 | 1,336 | 100.8 | | | | | |
| | 90cc超 125cc以下 | 2,400 | 2,274 | 5,458 | 105.2 | | | | | |
| | ミニカー | 3,700 | 219 | 810 | 106.3 | | | | | |
| 二輪(125cc超 250cc以下)・トレーラー | | 3,600 | 3,427 | 12,337 | 102.1 | | | | | |
| 軽自動車及び 小型特 殊自動 車 | 三 輪 | 旧 税 率 | 3,100 | 0 | 23 | 100.0 | | | | |
| | | 標 準 税 率 | 3,900 | 0 | | | | | | |
| | | 軽 75% 軽 減 ※ | 1,000 | 0 | | | | | | |
| | | 課 50% 軽 減 | 2,000 | 0 | | | | | | |
| | | 重 25% 軽 減 | 3,000 | 0 | | | | | | |
| | 四 輪 (660cc 以下) | 乗 用 | 旧 税 率 | 5,500 | 4 | 72 | 133.3 | | | |
| | | | 標 準 税 率 | 6,900 | 6 | | | | | |
| | | | 軽 75% 軽 減 ※ | 1,800 | 0 | | | | | |
| | | | 課 50% 軽 減 | 3,500 | 0 | | | | | |
| | | | 重 25% 軽 減 | 5,200 | 0 | | | | | |
| | | 自 家 用 | 旧 税 率 | 7,200 | 31,424 | 720,233 | 104.5 | | | |
| | | | 標 準 税 率 | 10,800 | 26,857 | | | | | |
| | | | 軽 75% 軽 減 ※ | 2,700 | 0 | | | | | |
| | | | 課 50% 軽 減 | 5,400 | 417 | | | | | |
| | | | 重 25% 軽 減 | 8,100 | 2,944 | | | | | |
| | | | 重 課 | 12,900 | 13,785 | | | | | |
| | | | 貨 物 | 旧 税 率 | 3,000 | | | 322 | 3,262 | 111.7 |
| | | | | 標 準 税 率 | 3,800 | | | 391 | | |
| 軽 75% 軽 減 ※ | 1,000 | 2 | | | | | | | | |
| 課 50% 軽 減 | 1,900 | 0 | | | | | | | | |
| 自 家 用 | 旧 税 率 | 4,000 | 3,778 | 58,120 | 101.3 | | | | | |
| | 標 準 税 率 | 5,000 | 3,788 | | | | | | | |
| | 軽 75% 軽 減 ※ | 1,300 | 0 | | | | | | | |
| | 課 50% 軽 減 | 2,500 | 0 | | | | | | | |
| 重 25% 軽 減 | 3,800 | 122 | | | | | | | | |
| 重 課 | 6,000 | 3,934 | | | | | | | | |
| 農 耕 作 業 用 | | 2,400 | 1,187 | 2,849 | 102.4 | | | | | |
| そ の 他 の も の | | 5,900 | 764 | 4,508 | 98.3 | | | | | |
| 二輪の小型自動車(250cc超) | | 6,000 | 4,662 | 27,972 | 104.2 | | | | | |
| 合 計 | | | 109,300 | 853,254 | 104.0 | | | | | |

※用語の解説(72頁)参照

(2) 軽自動車税種別割課税台数の推移

5月末調定

| 区 分 | 年 度 | | 2 | | 3 | | | |
|---------------------------|-------------|---------|--------|---------|--------|---------|--------|-------|
| | 元 | 前年比 | 台 | 前年比 | 台 | 前年比 | | |
| 原動機 付自転 車 | 50cc 以下 | 8,819 | 95.4 | 8,434 | 95.6 | 8,137 | 96.5 | |
| | 90cc 以下 | 668 | 99.6 | 663 | 99.3 | 668 | 100.8 | |
| | 125cc 以下 | 2,079 | 104.9 | 2,161 | 103.9 | 2,274 | 105.2 | |
| | ミニカー | 199 | 90.0 | 206 | 103.5 | 219 | 106.3 | |
| 軽自動車及び 小型特 殊自動 車 | 二輪・トレーラー | | 3,320 | 101.2 | 3,355 | 101.1 | 3,427 | 102.1 |
| | 三 輪 | | 5 | 100.0 | 5 | 100.0 | 5 | 100.0 |
| | 四 輪 | 乗 用 | 73,866 | 101.3 | 74,509 | 100.9 | 75,438 | 101.2 |
| | | 貨 物 | 12,573 | 99.4 | 12,429 | 98.9 | 12,519 | 100.7 |
| | 農 耕 作 業 用 | | 1,151 | 101.1 | 1,159 | 100.7 | 1,187 | 102.4 |
| | そ の 他 の も の | | 797 | 99.5 | 777 | 97.5 | 764 | 98.3 |
| 二輪の小型自動車 | | 4,400 | 101.5 | 4,473 | 101.7 | 4,662 | 104.2 | |
| 合 計 | | 107,877 | 100.6 | 108,171 | 100.3 | 109,300 | 101.0 | |

◎電気自動車を含む。

(3) 軽自動車税環境性能割調定額等

| 区分 年度 | 課税台数 | 調定額 | 収入額 | 収入額 前年比 |
|----------|-------|------------|------------|------------|
| | 台 | 円 | 円 | % |
| 28 | - | - | - | - |
| 29 | - | - | - | - |
| 30 | - | - | - | - |
| 元 | 406 | 6,580,500 | 6,580,500 | - |
| 2 | 1,305 | 22,409,000 | 22,409,000 | 340.5 |

※軽自動車税環境性能割は令和元年10月より開始。

(4) 軽自動車税環境性能割の税率(令和3年度課税分)

| | 区分 | 税率 | |
|----|------------------|---------|------|
| | | 自家用 | 営業用 |
| 乗用 | 電気自動車等 | 非課税 | |
| | 令和12年度燃費基準75%達成 | 非課税 | |
| | 令和12年度燃費基準60%達成 | 1%(非課税) | 0.5% |
| | 令和12年度燃費基準55%達成 | 2%(1%) | 1% |
| | 上記以外 | | 2% |
| 貨物 | 電気自動車等 | 非課税 | |
| | 平成27年度燃費基準+25%達成 | 非課税 | |
| | 平成27年度燃費基準+20%達成 | 1% | 0.5% |
| | 平成27年度燃費基準+15%達成 | 2% | 1% |
| | 上記以外 | | 2% |

- ・自家用の()内の税率は、臨時的軽減措置中の税率(令和3年12月31日まで)
- ・電気自動車等とは、電気軽自動車及び天然ガス軽自動車(平成30年排出ガス規制適合又は平成21年排出ガス規制からNOx10%低減達成車)
- ・ガソリン車(ハイブリッド車を含む)については、平成17年排出ガス規制からNOx75%低減達成車又は平成30年排出ガス規制からNOx50%低減達成車に限る

32. 市たばこ税調定額等

| 区分 | | 年度 | | | | | | |
|---------------------------------|-------------|--|--|--|---|---|------------------|------------------|
| | | 28 | 29 | 30 | 元 | 2 | | |
| 売 渡 た ば こ 本 数 | 国 内 | 旧三級品以外 | 本 247,004,893 | 本 219,578,934 | 本 195,374,541 | 本 186,090,116 | 本 164,870,558 | |
| | | 前年比 | % 92.2 | % 88.9 | % 89.0 | % 95.2 | % 88.6 | |
| | た ば こ | 旧三級品※ | 本 18,866,280 | 本 14,942,840 | 本 10,818,020 | 本 5,449,960 | 本 - | |
| | | 前年比 | % 92.9 | % 79.2 | % 72.4 | % 50.4 | % - | |
| | こ | 計 | 本 265,871,173 | 本 234,521,774 | 本 206,192,561 | 本 191,540,076 | 本 164,870,558 | |
| | | 前年比 | % 92.3 | % 88.2 | % 87.9 | % 92.9 | % 86.1 | |
| | 本 | 輸 入 た ば こ | 計 | 本 189,090,139 | 本 190,247,651 | 本 187,682,491 | 本 189,995,033 | 本 182,354,037 |
| | | | 前年比 | % 101.8 | % 100.6 | % 98.7 | % 101.2 | % 96.0 |
| | 数 | 合 計 | 計 | 本 454,961,312 | 本 424,769,425 | 本 393,875,052 | 本 381,535,109 | 本 347,224,595 |
| | | | 前年比 | % 96.0 | % 93.4 | % 92.7 | % 96.9 | % 91.0 |
| 税 率 | | 千本につき5,262円 ただし、旧三級品の 紙巻たばこ(※)に ついては、千本に つき 2,925円 | 千本につき5,262円 ただし、旧三級品の 紙巻たばこ(※)に ついては、千本に つき 3,355円 | 千本につき5,262円 (H30.10.1以後は、 5,692円) ただし、旧三級品の 紙巻たばこ(※)に ついては、千本に つき 4,000円 | 千本につき5,692円 ただし、旧三級品の 紙巻たばこ(※)に ついては、千本に つき 4,000円 (R1.10.1以後は、 5,692円) | 千本につき5,692円 (R2.10.1以後は、 6,122円) なお、旧三級品に かかる特例税率は R1.10.1以後廃止 | | |
| 調 定 額 | | 千円 2,349,176 | 千円 2,206,032 | 千円 2,127,917 | 千円 2,162,668 | 千円 2,039,264 | | |
| 前年比 | | % 96.4 | % 93.9 | % 96.5 | % 101.6 | % 94.3 | | |

◎ 滞納繰越分を除く。

◎ 調定額には税率改正に伴う手持品に係る課税分(28年度:235千円、29年度:249千円、
30年度:9,115千円、元年度:244千円、2年度:7,613千円)を含む。

※用語の解説(72頁)参照

33. 入湯税調定額等

| 区分 年度 | 入湯者数 | 調定額 | 収入額 | 収納率 | 調定額 前年比 |
|----------|-------|---------|---------|-------|------------|
| | 人 | 円 | 円 | % | % |
| 28 | 2,153 | 322,950 | 322,950 | 100.0 | 110.1 |
| 29 | 2,253 | 337,950 | 337,950 | 100.0 | 104.6 |
| 30 | 2,014 | 302,100 | 302,100 | 100.0 | 89.4 |
| 元 | 1,797 | 269,550 | 269,550 | 100.0 | 89.2 |
| 2 | 1,564 | 234,600 | 234,600 | 100.0 | 87.0 |

34. 事業所税月別調定額

(単位:千円)

| 年度 区分 月 | 30 | | | 元 | | | 2 | | |
|---------------|---------|-----|----------------|---------|-----|----------------|-----------|-----|------------------|
| | 現年度 | 過年度 | 計 | 現年度 | 過年度 | 計 | 現年度 | 過年度 | 計 |
| 4月 | 126,424 | 0 | 126,424 | 133,927 | 0 | 133,927 | 133,009 | 0 | 133,009 |
| 5月 | 434,614 | 0 | 434,614 | 456,450 | 0 | 456,450 | 469,297 | 0 | 469,297 |
| 6月 | 29,217 | 625 | 29,842 | 31,840 | 0 | 31,840 | 34,877 | 0 | 34,877 |
| 7月 | 25,864 | 0 | 25,864 | 34,848 | 0 | 34,848 | 52,142 | 0 | 52,142 |
| 8月 | 76,468 | 0 | 76,468 | 81,206 | 0 | 81,206 | 125,498 | 0 | 125,498 |
| 9月 | 31,062 | 0 | 31,062 | 36,431 | 0 | 36,431 | 43,806 | 0 | 43,806 |
| 10月 | 25,654 | 0 | 25,654 | 28,117 | 0 | 28,117 | 33,029 | 0 | 33,029 |
| 11月 | 58,575 | 0 | 58,575 | 60,687 | 0 | 60,687 | 69,772 | 0 | 69,772 |
| 12月 | 18,683 | 0 | 18,683 | 20,705 | 0 | 20,705 | 21,916 | 0 | 21,916 |
| 1月 | 23,363 | 0 | 23,363 | 25,106 | 0 | 25,106 | 20,219 | 850 | 21,069 |
| 2月 | 51,883 | 0 | 51,883 | 68,029 | 0 | 68,029 | 66,349 | 0 | 66,349 |
| 3月 | 20,658 | 0 | 20,658 | 21,540 | 0 | 21,540 | 33,086 | 0 | 33,086 |
| 4・5月 | 0 | 0 | 0 | 0 | 0 | 0 | 0 | 0 | 0 |
| 合計 | 922,465 | 625 | 923,090 | 998,886 | 0 | 998,886 | 1,103,000 | 850 | 1,103,850 |
| 前年比 | 108.0% | — | 108.0% | 108.3% | — | 108.2% | 110.4% | — | 110.5% |

◎滞納繰越分を除く。

35. 事業所税年度別課税状況(現年度分)

(件、㎡、円)

| 種別 年度 | 実 件数 ※1 | 資産割 | | | 従業者割 | | | 調定額※2 (事業所税額) |
|----------|---------------|--------|----------------|-------------|--------|---------------------|-------------|------------------|
| | | 件数 | 課税標準となる 床面積 | 資産割額 | 件数 | 課税標準となる 給与総額(千円) | 従業者割額 | |
| 30 | 644 | 637 | 1,352,924.95 | 811,754,970 | 72 | 44,306,108 | 110,765,269 | 922,464,700 |
| 前年比 | 100.5% | 101.0% | 108.2% | 108.2% | 102.9% | 106.5% | 106.5% | 108.0% |
| 元 | 652 | 643 | 1,480,014.08 | 888,008,446 | 71 | 44,373,450 | 110,933,625 | 998,886,300 |
| 前年比 | 101.2% | 100.9% | 109.4% | 109.4% | 98.6% | 100.2% | 100.2% | 108.3% |
| 2 | 663 | 655 | 1,651,367.65 | 990,820,592 | 74 | 44,894,565 | 112,236,412 | 1,102,999,700 |
| 前年比 | 101.7% | 101.9% | 111.6% | 111.6% | 104.2% | 101.2% | 101.2% | 110.4% |

※1 実件数は、申告事業所数と同一(決算期変更等、年度内に複数回申告があっても1として算出)

※2 調定額(事業所税額)は、事業所ごとの事業所税額(資産割額と従業者割額を合算後、100円未満切捨て)の合計から事業所ごとの確定減免額(資産割減免額と従業者割減免額を合算後、100円未満切上げ)の合計を差し引いた税額

36. 国民健康保険税に関する調

(1) 納 期(令和3年度)

| 第1期分 | 第2期分 | 第3期分 | 第4期分 | 第5期分 | 第6期分 | 第7期分 | 第8期分 |
|------|------|------|------|------|------|------|------|
| 7月 | 8月 | 9月 | 10月 | 11月 | 12月 | 翌年1月 | 翌年2月 |

◎本算定 第1期分(7月)

(2) 算定の基礎

所 得 割 前年中の総所得金額等から基礎控除額を差し引いた額

均 等 割 被保険者1人当たり

平 等 割 1世帯当たり

◎平成12年度から介護納付金分が加わりました。
 平成18年度から資産割を廃止しました。
 平成20年度から後期高齢者支援金分が加わりました。

(3) 税 率

| 区 分 | | 年 度 | | | | |
|---------|-------------|-------------|-------------|-------------|-------------|-------------|
| | | 29 | 30 | 元 | 2 | 3 |
| 所 得 割 | 医 療 給 付 分 | 6.0/100 | 6.3/100 | 6.9/100 | 6.7/100 | 6.7/100 |
| | 後期高齢者支援金分 | 2.3/100 | 2.3/100 | 2.3/100 | 2.3/100 | 2.3/100 |
| | 介 護 納 付 金 分 | 1.7/100 | 1.9/100 | 1.9/100 | 1.9/100 | 1.9/100 |
| 被保険者均等割 | 医 療 給 付 分 | 円 24,000 | 円 26,400 | 円 28,800 | 円 28,800 | 円 28,800 |
| | 後期高齢者支援金分 | 9,600 | 9,600 | 9,600 | 9,600 | 9,600 |
| | 介 護 納 付 金 分 | 9,600 | 10,800 | 10,800 | 10,800 | 10,800 |
| 世帯別平等割 | 医 療 給 付 分 | 円 22,800 | 円 22,800 | 円 24,000 | 円 24,000 | 円 24,000 |
| | 後期高齢者支援金分 | 6,000 | 6,000 | 6,000 | 6,000 | 6,000 |
| | 介 護 納 付 金 分 | 6,000 | 6,000 | 6,000 | 6,000 | 6,000 |

(4) 課税限度額

| 区 分 | | 年 度 | | | | |
|-----------|-------------|--------------|--------------|--------------|--------------|--------------|
| | | 29 | 30 | 元 | 2 | 3 |
| 課 税 限 度 額 | 医 療 給 付 分 | 円 540,000 | 円 540,000 | 円 580,000 | 円 610,000 | 円 630,000 |
| | 後期高齢者支援金分 | 190,000 | 190,000 | 190,000 | 190,000 | 190,000 |
| | 介 護 納 付 金 分 | 160,000 | 160,000 | 160,000 | 160,000 | 170,000 |

37. 令和2年度特別会計国民健康保険費決算額

(単位:千円)

| 歳 入 | | | 歳 出 | | |
|-------------|------------|------------|-----------------------|------------|------------|
| 区 分 | 予 算 額 | 決 算 額 | 区 分 | 予 算 額 | 決 算 額 |
| 国民健康保険税 | 7,352,410 | 7,657,677 | 総 務 費 | 546,930 | 532,648 |
| 使用料及び手数料 | 2 | 55 | 総務管理費 | 453,591 | 441,218 |
| 国庫支出金 | 74,244 | 73,175 | 徴 税 費 | 92,974 | 91,193 |
| 過年度療養給付費交付金 | 0 | 0 | 運営協議会費 | 365 | 237 |
| 県 支 出 金 | 23,799,926 | 23,398,421 | 保 険 給 付 費 | 23,587,723 | 22,983,734 |
| 繰 入 金 | 3,303,465 | 3,268,721 | 事 業 費 納 付 金 | 9,903,032 | 9,903,030 |
| 繰 越 金 | 0 | 0 | 一般被保険者 医療給付費分 | 6,861,969 | 6,861,968 |
| そ の 他 | 327,239 | 191,564 | 退職被保険者等 医療給付費分 | 8,605 | 8,604 |
| | | | 一般被保険者 後期高齢者支援金等分 | 2,210,822 | 2,210,822 |
| | | | 退職被保険者等 後期高齢者支援金等分 | 0 | 0 |
| | | | 介護納付金分 | 821,636 | 821,636 |
| | | | 保 健 事 業 費 | 407,076 | 366,759 |
| | | | 諸 支 出 金 | 87,254 | 83,381 |
| | | | 予 備 費 | 2,000 | 0 |
| | | | 前年度繰上充用金※ | 323,271 | 323,270 |
| 計 | 34,857,286 | 34,589,613 | 計 | 34,857,286 | 34,192,822 |

※用語の解説(72頁)参照

38. 国民健康保険税決算額

| 区分 年度 | 予 算 額 | 調 定 額 | 収 入 済 額 | | 収 入 歩 合 | |
|----------|-----------|------------|--------------|-------|---------|------|
| | | | 前年比 | 対予算 | 対調定 | |
| | 千円 | 千円 | 千円 | % | % | % |
| 28 | 9,557,978 | 11,610,970 | ※1 8,502,308 | 99.8 | 89.0 | 73.2 |
| 29 | 9,524,927 | 10,596,636 | ※2 8,034,091 | 94.5 | 84.3 | 75.8 |
| 30 | 8,693,595 | 10,035,052 | ※3 7,838,554 | 97.6 | 90.2 | 78.1 |
| 元 | 8,316,737 | 9,819,386 | ※4 7,870,419 | 100.4 | 94.6 | 80.2 |
| 2 | 7,352,410 | 9,397,411 | ※5 7,657,677 | 97.3 | 104.2 | 81.5 |

※1 還付未済額(2,137,700円)含む ※2 還付未済額(2,024,300円)含む ※3 還付未済額(2,368,200円)含む
 ※4 還付未済額(858,200円)含む ※5 還付未済額(2,445,800円)含む

39. 年度別国民健康保険費決算額(歳入)

(単位:千円)

| 年度 区分 | 28 | | 29 | | 30 | | 元 | | 2 | |
|----------|------------|-------|------------|-------|------------|--------|------------|-------|------------|--------|
| | | 前年比 | | 前年比 | | 前年比 | | 前年比 | | 前年比 |
| | | % | | % | | % | | % | | % |
| 国民健康保険税 | 8,502,308 | 99.8 | 8,034,091 | 94.5 | 7,838,554 | 97.6 | 7,870,419 | 100.4 | 7,657,677 | 97.3 |
| 使用料及び手数料 | 38 | 74.5 | 38 | 100.0 | 28 | 73.7 | 37 | 132.1 | 55 | 148.6 |
| 国庫支出金 | 8,619,884 | 98.3 | 8,723,159 | 101.2 | 0 | 0.0 | 4,851 | - | 73,175 | 1508.5 |
| 療養給付費交付金 | 727,069 | 56.3 | 368,918 | 50.7 | 110,487 | 29.9 | - | - | - | - |
| 前期高齢者交付金 | 9,627,137 | 102.9 | 9,968,705 | 103.5 | - | - | - | - | - | - |
| 県支出金 | 2,161,872 | 100.1 | 2,054,862 | 95.1 | 24,228,912 | 1179.1 | 24,098,524 | 99.5 | 23,398,421 | 97.1 |
| 共同事業交付金※ | 9,868,375 | 100.5 | 9,571,977 | 97.0 | - | - | - | - | - | - |
| 繰入金 | 3,504,960 | 89.1 | 3,354,284 | 95.7 | 3,355,705 | 100.0 | 3,343,179 | 99.6 | 3,268,721 | 97.8 |
| 繰越金 | 0 | - | 0.0 | - | 0 | - | 0 | - | 0 | - |
| その他 | 296,222 | 94.9 | 345,426 | 116.6 | 342,301 | 99.1 | 264,825 | 77.4 | 191,564 | 72.3 |
| 合計 | 43,307,865 | 98.1 | 42,421,460 | 98.0 | 35,875,987 | 84.6 | 35,581,835 | 99.2 | 34,589,613 | 97.2 |

※用語の解説(72頁)参照

40. 年度別国民健康保険費決算額(歳出)

(単位:千円)

| 年度 区分 | 28 | | 29 | | 30 | | 元 | | 2 | |
|-----------------------|------------|-------|------------|-------|------------|-------|------------|-------|------------|-------|
| | | 前年比 | | 前年比 | | 前年比 | | 前年比 | | 前年比 |
| | | % | | % | | % | | % | | % |
| 総務管理費 | 421,498 | 112.5 | 400,827 | 95.1 | 406,789 | 101.5 | 387,167 | 95.2 | 441,218 | 114.0 |
| 徴税費 | 81,982 | 99.0 | 93,409 | 113.9 | 76,917 | 82.3 | 98,577 | 128.2 | 91,193 | 92.5 |
| その他 | 211 | 90.6 | 322 | 152.6 | 210 | 65.2 | 210 | 100.0 | 237 | 112.9 |
| 小計 | 503,691 | 110.1 | 494,558 | 98.2 | 483,916 | 97.8 | 485,954 | 100.4 | 532,648 | 109.6 |
| 療養諸費 | 22,687,515 | 97.0 | 21,941,419 | 96.7 | 21,179,381 | 96.5 | 20,944,847 | 98.9 | 20,100,933 | 96.0 |
| 高額療養費 | 2,852,651 | 103.9 | 2,770,393 | 97.1 | 2,663,853 | 96.2 | 2,741,272 | 102.9 | 2,762,906 | 100.8 |
| 給出生産育児諸費 | 152,801 | 99.7 | 127,920 | 83.7 | 122,676 | 95.9 | 106,042 | 86.4 | 97,145 | 91.6 |
| 付葬祭諸費 | 24,000 | 94.7 | 24,450 | 101.9 | 23,400 | 95.7 | 22,150 | 94.7 | 22,750 | 102.7 |
| 小計 | 25,716,967 | 97.8 | 24,864,182 | 96.7 | 23,989,310 | 96.5 | 23,814,311 | 99.3 | 22,983,734 | 96.5 |
| 後期高齢者支援金等 | 5,166,789 | 94.3 | 4,997,205 | 96.7 | - | - | - | - | - | - |
| 前期高齢者納付金等 | 3,722 | 99.7 | 18,471 | 496.3 | - | - | - | - | - | - |
| 老人保健拠出金 | 149 | 78.4 | 95 | 63.8 | - | - | - | - | - | - |
| 介護納付金 | 1,940,962 | 93.6 | 1,930,807 | 99.5 | - | - | - | - | - | - |
| 共同事業拠出金※ | 9,488,614 | 97.8 | 9,171,466 | 96.7 | - | - | - | - | - | - |
| 事業費納付金 | - | - | - | - | 10,420,060 | - | 10,393,570 | 99.7 | 9,903,030 | 95.3 |
| 一般被保険者 医療給付費分 | - | - | - | - | 7,171,001 | - | 7,392,155 | 103.1 | 6,861,968 | 92.8 |
| 退職被保険者等 医療給付費分 | - | - | - | - | 21,876 | - | 2,307 | 10.5 | 8,604 | 373.0 |
| 一般被保険者 後期高齢者支援金等分 | - | - | - | - | 2,345,092 | - | 2,235,516 | 95.3 | 2,210,822 | 98.9 |
| 退職被保険者等 後期高齢者支援金等分 | - | - | - | - | 7,465 | - | 724 | 9.7 | 0 | 0.0 |
| 介護納付金分 | - | - | - | - | 874,626 | - | 762,868 | 87.2 | 821,636 | 107.7 |
| 保健事業費 | 447,328 | 97.7 | 426,235 | 95.3 | 410,276 | 96.3 | 390,137 | 95.1 | 366,759 | 94.0 |
| 諸支出金 | 174,382 | 45.7 | 211,747 | 121.4 | 609,264 | 287.7 | 33,967 | 5.6 | 83,381 | 245.5 |
| 前年度繰上充用金※ | 922,282 | 407.2 | 1,057,021 | 114.6 | 750,327 | 71.0 | 787,166 | 104.9 | 323,270 | 41.1 |
| 合計 | 44,364,886 | 98.4 | 43,171,787 | 97.3 | 36,663,153 | 84.9 | 35,905,105 | 97.9 | 34,192,822 | 95.2 |

※用語の解説(72頁)参照

41. 国保特別会計歳入総額中に占める国保税の割合及び負担額

| 区分 年度 | 歳入総額 A | 国保税決算額 B | B/A | 国保被保険者 世帯数 | 被保険者 数 | 国保税収納額 | |
|----------|------------|-------------|------|---------------|-----------|---------|--------|
| | | | | | | 1世帯当たり | 1人当たり |
| | 千円 | 千円 | % | 世帯 | 人 | 円 | 円 |
| 28 | 43,307,865 | 8,502,308 | 19.6 | 55,446 | 94,150 | 153,344 | 90,306 |
| 29 | 42,421,460 | 8,034,091 | 18.9 | 53,192 | 88,236 | 151,039 | 91,052 |
| 30 | 35,875,987 | 7,838,554 | 21.8 | 51,219 | 83,446 | 153,040 | 93,936 |
| 元 | 35,581,835 | 7,870,419 | 22.1 | 49,594 | 79,279 | 158,697 | 99,275 |
| 2 | 34,589,613 | 7,657,677 | 22.1 | 48,856 | 76,866 | 156,740 | 99,624 |

◎世帯数、被保険者数は事業年報の年間平均

42. 低所得者についての軽減

| 区分 年度 | 所得が基礎控除額 以下のもの | | 所得が基礎控除額 を超えるもの | | 計 | | 基礎 控除額 |
|----------|-------------------|-------------|--------------------|-------------|--------|---------------|-----------|
| | 対象世帯数 | 軽減額 | 対象世帯数 | 軽減額 | 対象世帯数 | 軽減額 | |
| | 世帯 | 円 | 世帯 | 円 | 世帯 | 円 | 万円 |
| 28 | 13,786 | 713,017,200 | 15,049 | 490,390,560 | 28,835 | 1,203,407,760 | 33 |
| 29 | 13,580 | 697,045,440 | 14,627 | 469,258,080 | 28,207 | 1,166,303,520 | 33 |
| 30 | 13,361 | 710,806,320 | 14,150 | 468,884,880 | 27,511 | 1,179,691,200 | 33 |
| 元 | 12,986 | 726,103,980 | 13,874 | 477,819,090 | 26,860 | 1,203,923,070 | 33 |
| 2 | 12,674 | 701,666,280 | 13,643 | 469,056,000 | 26,317 | 1,170,722,280 | 33 |

◎基盤安定負担金(※)申請による。

◎軽減額は、医療分と後期高齢者支援金分の合算値

※用語の解説(72頁)参照

43. 納税世帯数

| 区分 年度 | 所得割・均等 割・平等割 《合算》 | 均等割・平等 割《合算》 | 合計 |
|----------|-------------------------|-----------------|--------|
| | 世帯 | 世帯 | 世帯 |
| 28 | 36,188 | 21,147 | 57,335 |
| 29 | 33,983 | 20,891 | 54,874 |
| 30 | 32,297 | 20,627 | 52,924 |
| 元 | 31,046 | 20,076 | 51,122 |
| 2 | 30,068 | 19,869 | 49,937 |

◎本算定による。

4.4. 国民健康保険税調定額(現年度分)

| 区分 | 年度 | 28 | | 29 | | 30 | | 元 | | 2 | |
|------------------|-----------|------------|-----------|------------|-----------|------------|-----------|------------|-----------|------------|------|
| | | 千円 | 賦課割合 | 千円 | 賦課割合 | 千円 | 賦課割合 | 千円 | 賦課割合 | 千円 | 賦課割合 |
| 算定税額 | 所得割額 | 6,116,208 | 53.6 | 5,686,805 | 53.4 | 5,484,138 | 52.5 | 5,644,946 | 53.2 | 5,400,099 | 50.9 |
| | 均等割額 | 3,574,723 | 31.4 | 3,337,195 | 31.3 | 3,385,634 | 32.5 | 3,403,111 | 32.1 | 3,270,041 | 30.8 |
| | 平等割額 | 1,710,939 | 15.0 | 1,627,824 | 15.3 | 1,561,290 | 15.0 | 1,559,292 | 14.7 | 1,522,718 | 14.4 |
| | 計 A | 11,401,870 | 100.0 | 10,651,824 | 100.0 | 10,431,062 | 100.0 | 10,607,349 | 100.0 | 10,192,858 | 96.1 |
| 軽減額 B | 1,268,551 | | 1,239,172 | | 1,249,044 | | 1,274,914 | | 1,241,666 | | |
| 減免額 C | 579,910 | | 547,903 | | 550,543 | | 554,519 | | 534,012 | | |
| 超過限度額 D | 889,786 | | 752,000 | | 636,989 | | 746,631 | | 723,603 | | |
| 増減調整額※ E | △ 174,879 | | △ 186,140 | | △ 166,015 | | △ 140,514 | | △ 88,872 | | |
| 調定額 A-B-C-D+E | 8,488,744 | | 7,926,609 | | 7,828,471 | | 7,890,771 | | 7,604,705 | | |
| 前年比 | 100.8 % | | 93.4 % | | 98.8 % | | 100.8 % | | 96.4 % | | |

◎各年度とも現年度本算定時による。

※用語の解説(72頁)参照

45. 国民健康保険被保険者資格得喪届の状況

(1) 異動届出件数

| 区分 | | 年度 | | | | |
|-----|----|--------|--------|--------|--------|--------|
| | | 28 | 29 | 30 | 元 | 2 |
| 取 | 得 | 10,189 | 10,060 | 10,701 | 10,914 | 10,412 |
| 喪 | 失 | 16,018 | 14,963 | 15,098 | 14,322 | 12,641 |
| 氏名 | 変更 | 897 | 852 | 842 | 808 | 666 |
| 世帯 | 変更 | 397 | 389 | 393 | 401 | 390 |
| 住所 | 変更 | 1,674 | 1,667 | 1,384 | 1,243 | 1,186 |
| 世帯主 | 変更 | 509 | 532 | 458 | 433 | 486 |
| 合 | 計 | 29,684 | 28,463 | 28,876 | 28,121 | 25,781 |

(2) 被保険者増減内訳

| 区分 | | 年度 | | | | |
|-----|--------|--------|--------|--------|--------|--------|
| | | 28 | 29 | 30 | 元 | 2 |
| 年中増 | 転入 | 2,309 | 2,264 | 2,279 | 2,112 | 1,900 |
| | 社保離脱 | 10,093 | 9,755 | 10,017 | 10,098 | 10,088 |
| | 生保廃止 | 197 | 160 | 144 | 136 | 110 |
| | 出生 | 360 | 318 | 303 | 259 | 217 |
| | 後期高齢離脱 | 7 | 4 | 7 | 176 | 0 |
| | その他 | 1,075 | 1,167 | 1,594 | 1,703 | 1,411 |
| | 合計 | 14,041 | 13,668 | 14,344 | 14,484 | 13,726 |
| 年中減 | 転出 | 2,507 | 2,528 | 2,481 | 2,445 | 2,071 |
| | 社保加入 | 11,670 | 10,469 | 9,940 | 9,007 | 8,186 |
| | 生保開始 | 297 | 239 | 215 | 230 | 282 |
| | 死亡 | 510 | 496 | 492 | 468 | 477 |
| | 後期高齢加入 | 4,394 | 4,227 | 4,171 | 3,897 | 3,027 |
| | その他 | 886 | 990 | 1,484 | 1,705 | 1,408 |
| | 合計 | 20,264 | 18,949 | 18,783 | 17,752 | 15,451 |

46. 国民健康保険の加入状況

各年4月1日現在

| 区分 | 世帯数 | 人口 | 国民健康保険加入状況 | | 加入割合 | |
|----|---------|---------|------------|--------|-------|-------|
| | | | 世帯数 | 被保険者数 | 世帯数 | 被保険者数 |
| 年 | 世帯 | 人 | 世帯 | 人 | % | % |
| 28 | 154,692 | 386,094 | 56,276 | 96,562 | 36.38 | 25.01 |
| 29 | 156,693 | 386,105 | 53,886 | 90,339 | 34.39 | 23.40 |
| 30 | 158,534 | 385,777 | 51,800 | 85,058 | 32.67 | 22.05 |
| 元 | 160,426 | 385,160 | 49,948 | 80,619 | 31.13 | 20.93 |
| 2 | 162,551 | 384,790 | 48,817 | 77,351 | 30.03 | 20.10 |
| 3 | 164,198 | 383,582 | 48,392 | 75,626 | 29.47 | 19.72 |

47. 令和2年度督促状発付状況

| 税 目 | 調 定 | | 納 期 内 収 入 | | 督 促 状 発 付 | | 督 促 状 発 付 割 合 | | 収 入 歩 合 | |
|-----------------|------------|---------|------------|---------|-----------|--------|---------------|-------|---------|-------|
| | 税 額 | 件 数 | 税 額 | 件 数 | 税 額 | 件 数 | 税 額 | 件 数 | 税 額 | 件 数 |
| | 千円 | 件 | 千円 | 件 | 千円 | 件 | % | % | % | % |
| 市・県民税 計 | 7,338,103 | 163,768 | 6,430,772 | 138,040 | 907,330 | 25,728 | 12.36 | 15.71 | 87.64 | 84.29 |
| (普通徴収) 1期 | 1,697,802 | 42,182 | 1,555,711 | 36,991 | 142,090 | 5,191 | 8.37 | 12.31 | 91.63 | 87.69 |
| 2期 | 1,696,163 | 38,605 | 1,513,147 | 32,848 | 183,016 | 5,757 | 10.79 | 14.91 | 89.21 | 85.09 |
| 3期 | 1,781,073 | 38,654 | 1,558,562 | 31,957 | 222,512 | 6,697 | 12.49 | 17.33 | 87.51 | 82.67 |
| 4期 | 1,925,399 | 40,374 | 1,659,225 | 33,314 | 266,174 | 7,060 | 13.82 | 17.49 | 86.18 | 82.51 |
| 随時分 | 237,666 | 3,953 | 144,127 | 2,930 | 93,539 | 1,023 | 39.36 | 25.88 | 60.64 | 74.12 |
| 市・県民税 (特別徴収) | 27,862,830 | 295,473 | 27,584,419 | 285,467 | 278,411 | 10,006 | 1.00 | 3.39 | 99.00 | 96.61 |
| 固定資産税・計 | 23,152,918 | 584,701 | 22,154,255 | 547,878 | 998,663 | 36,823 | 4.31 | 6.30 | 95.69 | 93.70 |
| 都市計画税 1期 | 5,992,187 | 146,711 | 5,682,551 | 136,029 | 309,636 | 10,682 | 5.17 | 7.28 | 94.83 | 92.72 |
| 2期 | 5,710,113 | 145,900 | 5,486,921 | 137,579 | 223,192 | 8,321 | 3.91 | 5.70 | 96.09 | 94.30 |
| 3期 | 5,707,365 | 145,894 | 5,497,702 | 137,829 | 209,663 | 8,065 | 3.67 | 5.53 | 96.33 | 94.47 |
| 4期 | 5,706,788 | 145,884 | 5,453,393 | 136,191 | 253,394 | 9,693 | 4.44 | 6.64 | 95.56 | 93.36 |
| 随時分 | 36,465 | 312 | 33,688 | 250 | 2,778 | 62 | 7.62 | 19.87 | 92.38 | 80.13 |
| 軽自動車税 全期 | 820,527 | 108,190 | 740,934 | 97,866 | 79,593 | 10,324 | 9.70 | 9.54 | 90.30 | 90.46 |
| 法人市民税 計 | 2,163,333 | 12,045 | 2,114,818 | 11,582 | 48,515 | 463 | 2.24 | 3.84 | 97.76 | 96.16 |
| 現年度分 | 2,104,101 | 11,578 | 2,079,708 | 11,185 | 24,393 | 393 | 1.16 | 3.39 | 98.84 | 96.61 |
| 過年度分 | 59,232 | 467 | 35,110 | 397 | 24,123 | 70 | 40.73 | 14.99 | 59.27 | 85.01 |
| 国民健康 計 | 6,798,309 | 303,294 | 5,748,676 | 251,407 | 1,049,633 | 51,887 | 15.44 | 17.11 | 84.56 | 82.89 |
| 保険税 1期 | 867,707 | 39,621 | 749,801 | 33,167 | 117,906 | 6,454 | 13.59 | 16.29 | 86.41 | 83.71 |
| 2期 | 845,642 | 39,302 | 719,233 | 32,482 | 126,409 | 6,820 | 14.95 | 17.35 | 85.05 | 82.65 |
| 3期 | 857,150 | 39,316 | 738,866 | 32,922 | 118,284 | 6,394 | 13.80 | 16.26 | 86.20 | 83.74 |
| 4期 | 817,141 | 36,855 | 694,380 | 30,410 | 122,761 | 6,445 | 15.02 | 17.49 | 84.98 | 82.51 |
| 5期 | 814,434 | 36,543 | 696,138 | 30,389 | 118,297 | 6,154 | 14.52 | 16.84 | 85.48 | 83.16 |
| 6期 | 815,229 | 36,508 | 692,728 | 30,225 | 122,501 | 6,283 | 15.03 | 17.21 | 84.97 | 82.79 |
| 7期 | 831,397 | 36,320 | 701,074 | 29,950 | 130,323 | 6,370 | 15.68 | 17.54 | 84.32 | 82.46 |
| 8期 | 845,461 | 36,275 | 707,482 | 30,134 | 137,980 | 6,141 | 16.32 | 16.93 | 83.68 | 83.07 |
| 随時分 | 104,148 | 2,554 | 48,974 | 1,728 | 55,174 | 826 | 52.98 | 32.34 | 47.02 | 67.66 |

※調定額及び納期内収入額は督促状発付時点による。

48. 令和2年度滞納処分状況

| 物 件 名 | 差 押 処 分 | | 解 除 件 数 | 換 価 ・ 取 立 | | 差押物件(3.3.31現在) |
|-----------|---------|---------|------------|-----------|---------|----------------|
| | 件 数 | 金 額 | | 件 数 | 金 額 | |
| | 件 | 千円 | 件 | 件 | 千円 | |
| 債権(預貯金など) | 862 | 346,129 | 934 | 1,468 | 150,335 | 債権(預貯金など) 159件 |
| 債権(給与) | 298 | 111,526 | 292 | 1,917 | 91,259 | 債権(給与) 135件 |
| 動 産 | 3 | 1,573 | 2 | 1 | 140 | 動 産 2件 |
| 不 動 産 | 257 | 127,026 | 270 | 2 | 5,979 | 不 動 産 1,481件 |
| そ の 他 | 12 | 6,853 | 8 | 3 | 288 | そ の 他 6件 |
| 計 | 1,432 | 593,107 | 1,506 | 3,391 | 248,001 | |

49. 令和2年度口座振替状況

(単位:千円)

| 税目 | 期別 | 送付(依頼)分 | | 振替(納付)分 | | 振替不能分 | |
|--|----|---------|------------|---------|------------|--------|---------|
| | | 枚数 | 金額 | 枚数 | 金額 | 枚数 | 金額 |
| 市・ 県 民 税 | 全納 | 4,826 | 1,013,702 | 4,705 | 993,250 | 121 | 20,452 |
| | 1 | 7,907 | 468,446 | 7,649 | 458,075 | 258 | 10,371 |
| | 2 | 7,884 | 495,090 | 7,571 | 469,758 | 313 | 25,332 |
| | 3 | 7,787 | 508,474 | 7,434 | 480,544 | 353 | 27,930 |
| | 4 | 7,963 | 518,074 | 7,573 | 495,986 | 390 | 22,089 |
| | 計 | 36,367 | 3,003,786 | 34,932 | 2,897,613 | 1,435 | 106,173 |
| 固 定 資 産 税 (都 市 計 画 税) | 全納 | 39,212 | 4,795,073 | 38,484 | 4,718,480 | 728 | 76,593 |
| | 1 | 34,858 | 1,649,441 | 33,817 | 1,611,265 | 1,041 | 38,176 |
| | 2 | 36,193 | 1,631,475 | 35,091 | 1,599,648 | 1,102 | 31,826 |
| | 3 | 36,182 | 1,634,107 | 35,242 | 1,601,603 | 940 | 32,504 |
| | 4 | 36,070 | 1,633,334 | 35,039 | 1,602,424 | 1,031 | 30,910 |
| | 計 | 182,515 | 11,343,430 | 177,673 | 11,133,420 | 4,842 | 210,010 |
| 軽 自 税 | 全期 | 13,393 | 96,371 | 13,066 | 93,843 | 327 | 2,528 |
| | 計 | 13,393 | 96,371 | 13,066 | 93,843 | 327 | 2,528 |
| 合 計 | | 232,275 | 14,443,587 | 225,671 | 14,124,876 | 6,604 | 318,711 |
| 国 民 健 康 保 険 税 | 1 | 17,849 | 433,948 | 17,433 | 422,307 | 416 | 11,642 |
| | 2 | 18,077 | 433,918 | 17,672 | 422,448 | 405 | 11,470 |
| | 3 | 18,347 | 444,770 | 17,887 | 433,002 | 460 | 11,768 |
| | 4 | 16,918 | 417,605 | 16,519 | 405,605 | 399 | 12,000 |
| | 5 | 16,912 | 418,313 | 16,480 | 405,687 | 432 | 12,625 |
| | 6 | 16,873 | 418,021 | 16,481 | 405,509 | 392 | 12,512 |
| | 7 | 16,878 | 419,403 | 16,430 | 405,814 | 448 | 13,589 |
| | 8 | 16,825 | 422,128 | 16,414 | 408,237 | 411 | 13,891 |
| | 計 | 138,679 | 3,408,106 | 135,316 | 3,308,609 | 3,363 | 99,497 |
| 滞 納 分 | | 4,017 | 42,821 | 3,379 | 35,865 | 638 | 6,956 |
| 総 合 計 | | 374,971 | 17,894,514 | 364,366 | 17,469,350 | 10,605 | 425,164 |

50. 口座振替状況

(単位:千円)

| 年度 | 送付(依頼)分 | | | | 振替(納付)分 | | | | 振替不能分 | |
|----|---------|------|------------|-------|---------|------|------------|-------|--------|---------|
| | 枚数 | 前年比 | 金額 | 前年比 | 枚数 | 前年比 | 金額 | 前年比 | 枚数 | 金額 |
| 28 | 404,503 | 98.2 | 17,064,513 | 101.8 | 386,561 | 98.4 | 16,457,291 | 102.2 | 17,942 | 607,222 |
| 29 | 394,912 | 97.6 | 17,290,312 | 101.3 | 378,479 | 97.9 | 16,643,693 | 101.1 | 16,433 | 646,619 |
| 30 | 388,087 | 98.3 | 17,291,380 | 100.0 | 373,026 | 98.6 | 16,697,184 | 100.3 | 15,061 | 594,196 |
| 元 | 380,567 | 98.1 | 17,591,979 | 101.7 | 367,280 | 98.5 | 17,050,929 | 102.1 | 13,287 | 541,050 |
| 2 | 374,971 | 98.5 | 17,894,514 | 101.7 | 364,366 | 99.2 | 17,469,350 | 102.5 | 10,605 | 425,164 |

51. 税務事務従事職員の特殊勤務手当

4月1日現在

| (1)特別手当(日額) | |
|-----------------------------|------|
| ア 市税に係る脱税検挙、審査請求による調査又は実態調査 | 200円 |
| イ 市税に係る差押え、物件引揚げ又は公売処分 | 290円 |
| ウ 市税に係る滞納金徴収 | 240円 |

52. 徴 税 費

(単位:千円)

| 年 度 | 市 税 収 入 額 | | 徴 税 費 | | | | | 市税収入 に対する | |
|--------|------------|-------|---------|--------|---------|--------|---------|--------------|-----|
| | | 前年比 | 人件費 | 旅費・賃金 | 物件費 | 報償費等 | 計 | 前年比 | 割 合 |
| | | % | | | | | | % | % |
| 28 | 49,391,222 | 101.2 | 682,630 | 22,780 | 227,549 | 17,491 | 950,450 | 104.5 | 1.9 |
| 29 | 50,002,898 | 101.2 | 689,672 | 23,170 | 188,623 | 17,526 | 918,991 | 96.7 | 1.8 |
| 30 | 50,378,182 | 100.8 | 688,971 | 26,590 | 167,912 | 16,568 | 900,041 | 97.9 | 1.8 |
| 元 | 51,226,917 | 101.7 | 678,567 | 18,894 | 247,880 | 19,681 | 965,022 | 107.2 | 1.9 |
| 2 | 51,377,311 | 100.3 | 671,787 | 23,948 | 185,084 | 20,153 | 900,972 | 93.4 | 1.8 |

53. 税 外 収 入

(単位:千円)

| 年 度 | 延 滞 金 | 督促手数料 | 市 税 に 関 す る 証 明 手 数 料 | | | 県民税 取扱費 | 計 |
|--------|---------|-------|-----------------------|-------|-------|------------|---------|
| | | | 本庁扱い | 窓口課扱い | 出張所扱い | | |
| 28 | 179,163 | 12 | 8,863 | 3,393 | 6,300 | 583,532 | 781,263 |
| 29 | 197,475 | 19 | 9,132 | 3,343 | 6,015 | 587,857 | 803,841 |
| 30 | 145,926 | 6 | 8,739 | 3,024 | 5,559 | 605,866 | 769,120 |
| 元 | 119,408 | 11 | 8,999 | 2,814 | 4,971 | 603,955 | 740,158 |
| 2 | 105,074 | 7 | 11,115 | 3,168 | 5,708 | 608,030 | 733,102 |

54. 税務機構及び事務分掌

4月1日現在

| 課 名 | 補 職 名 グループ名 | 課 長 | 専 任 課 長 | 課 長 補 佐 | 主 査 | 主 任 | 主 事 | 書 記 | 計 | 事 務 分 掌 |
|-----------------------|---------------------|--------|------------------|------------------|--------|--------|--------|--------|-----|--|
| | | | | | | | | | | |
| 市 民 税 課 | 税制・諸税 グループ | 1 | 1 | 2 | 3 | 1 | 3 | 3 | 14 | 1. 課の庶務及び税制に関すること 2. 原動機付自転車の標識交付に関すること 3. 自動車の臨時運行許可に関すること 4. 固定資産評価審査委員会に関すること 5. 法人市民税の調査賦課に関すること 6. 軽自動車税の調査賦課に関すること 7. 市たばこ税及び入湯税の調査賦課に関すること 8. 事業所税の調査賦課に関すること 9. 税務証明に関すること |
| | 個人市民税 グループ | | | 3 | 4 | 4 | 10 | 5 | 26 | 1. 個人市民税県民税の普通徴収の調査賦課に関すること 2. 個人市民税県民税の特別徴収の調査賦課に関すること |
| | 計 | | | 1 | 1 | 5 | 7 | 5 | 13 | 8 |
| 資 産 税 課 | 償却資産 グループ | 1 | 1 | 1 | 1 | 1 | 2 | 0 | 7 | 1. 課の庶務に関すること 2. 償却資産の評価及び固定資産税賦課に関すること |
| | 土地グループ | | | 2 | 4 | 1 | 5 | 5 | 17 | 1. 土地の評価及び固定資産税賦課に関すること 2. 土地課税台帳の異動加除に関すること 3. 特別土地保有税に関すること |
| | 家屋グループ | | | 2 | 2 | 1 | 7 | 5 | 17 | 1. 家屋の評価及び固定資産税賦課に関すること 2. 家屋課税台帳の異動加除に関すること |
| | 計 | | | 1 | 1 | 5 | 7 | 3 | 14 | 10 |
| 納 税 課 | 収納グループ | 1 | 1 | 1 | 1 | 1 | 2 | 0 | 7 | 1. 課の庶務に関すること 2. 過誤納金の還付及び充当に関すること 3. 市税等の収納に関すること |
| | 滞納整理 グループ | | | 4 | 7 | 1 | 6 | 4 | 22 | 1. 市税等の徴収に関すること 2. 督促状に関すること 3. 催告書に関すること 4. 滞納者についての財産調査に関すること 5. 滞納処分に関すること |
| | 債権回収特別 対策室 | | | 1 | 0 | 1 | 3 | 1 | 6 | 1. 市税等の徴収に関すること 2. 市税以外の市の歳入に係る債権(徴収困難事案として移管されたもの)の徴収に関すること 3. 滞納者についての財産調査に関すること 4. 滞納処分に関すること |
| | 計 | | | 1 | 1 | 6 | 8 | 3 | 11 | 5 |
| 保 險 年 金 課 | 国民健康 保険税 グループ | 1 | 1 | 1 | 1 | 2 | 4 | 2 | 12 | 1. 国民健康保険税の調査賦課に関すること |
| 合 計 | | 4 | 4 | 17 | 23 | 13 | 42 | 25 | 128 | |

◎課長・専任課長の人数は庶務担当グループに含む。

55. 税務職員の構成

(1) 年齢別職員数

4月1日現在

| 区 分 | 20歳未満 人 | 20歳以上 30歳未満 人 | 30歳以上 40歳未満 人 | 40歳以上 50歳未満 人 | 50歳以上 人 | 平均年齢 | |
|-----------|------------|---------------------|---------------------|---------------------|------------|------|---|
| | | | | | | 歳 | 月 |
| 市 民 税 課 | 0 | 18 | 11 | 7 | 4 | 34 | 6 |
| 資 産 税 課 | 1 | 19 | 9 | 6 | 6 | 34 | 1 |
| 納 税 課 | 0 | 12 | 10 | 7 | 6 | 37 | 0 |
| 保 険 年 金 課 | 0 | 6 | 2 | 2 | 2 | 35 | 5 |
| 計 | 1 | 55 | 32 | 22 | 18 | | |

(2) 勤続年数

4月1日現在

| 区 分 | 1年未満 人 | 1年以上 3年未満 人 | 3年以上 5年未満 人 | 5年以上 10年未満 人 | 10年以上 20年未満 人 | 20年以上 人 | 平均年数 | |
|-----------|-----------|-------------------|-------------------|--------------------|---------------------|------------|------|----|
| | | | | | | | 年 | 月 |
| 市 民 税 課 | 3 | 7 | 6 | 6 | 10 | 8 | 11 | 2 |
| 資 産 税 課 | 4 | 6 | 7 | 7 | 7 | 10 | 10 | 10 |
| 納 税 課 | 3 | 4 | 3 | 8 | 5 | 12 | 13 | 8 |
| 保 険 年 金 課 | 1 | 2 | 2 | 1 | 3 | 3 | 12 | 2 |
| 計 | 11 | 19 | 18 | 22 | 25 | 33 | | |

(3) 税務事務経験年数

4月1日現在

| 区 分 | 1年未満 人 | 1年以上 3年未満 人 | 3年以上 5年未満 人 | 5年以上 8年未満 人 | 8年以上 10年未満 人 | 10年以上 人 | 平均年数 | |
|-----------|-----------|-------------------|-------------------|-------------------|--------------------|------------|------|---|
| | | | | | | | 年 | 月 |
| 市 民 税 課 | 6 | 13 | 9 | 5 | 1 | 6 | 4 | 7 |
| 資 産 税 課 | 8 | 10 | 7 | 10 | 1 | 5 | 4 | 5 |
| 納 税 課 | 7 | 9 | 4 | 6 | 5 | 4 | 4 | 7 |
| 保 険 年 金 課 | 2 | 2 | 2 | 4 | 0 | 2 | 5 | 4 |
| 計 | 23 | 34 | 22 | 25 | 7 | 17 | | |

◎保険年金課は管理職及び国民健康保険税グループ

56. 税務事務電算処理状況

(1) 電算委託(ホスト処理)

| 開始年度 | 業務名等 | 出力帳票等 |
|--------|------------------|-----------------------------------|
| 昭和42年度 | 市県民税(特別徴収) | 特徴義務者通知書・個人別明細書・個人通知書 |
| | 市県民税(普通徴収) | 課税簿・課税台帳 |
| | 国民健康保険税 | 課税簿・課税台帳・調整交付金台帳 |
| 昭和43年度 | 固定資産税(土地・家屋・償却) | 課税簿 |
| | 固定資産税(土地・家屋) | 名寄帳・評価計算書・索引簿・名寄帳(コム) |
| | 固定資産税(償却) | 索引簿・課税台帳 |
| | 督促状作成 | |
| 昭和54年度 | 軽自動車税 | 課税簿・名寄帳・索引簿 |
| 昭和57年度 | 法人市民税 | 法人台帳・納付書・課税台帳 |
| 昭和59年度 | 納税組合 | 納組台帳・納組明細書・納税組合員名簿等 |
| 昭和61年度 | 税務住民情報オンラインシステム化 | 納税証明・車検用納税証明、各種税証明、納税通知書(OCR) |
| | 収納消し込み | 日計表・月計表 |
| | 還付処理 | 過誤納金整理票(歳入・歳出還付) |
| | 口座振替用MT処理 | 口座振替納付明細表・振替不能者リスト等 |
| | 納組補助金計算 | 収納状況表・補助金計算基礎表 |
| 昭和62年度 | 滞納整理 | 差押調書・滞納明細書・収納明細書・催告状・納付書(OCR)再発行等 |
| 平成7年度 | 法人市民税オンラインシステム化 | |

(2) 自庁処理(クライアントサーバ方式)

| 開始年度 | 業務名等 |
|--------|---|
| 平成7年度 | 土地評価システム |
| 平成8年度 | 家屋評価システム |
| 平成11年度 | 滞納整理システム |
| 平成15年度 | 宛名管理システム |
| 平成16年度 | 市民税システム、法人市民税システム、軽自動車税システム、固定資産税システム 国民健康保険税システム、収納管理システム |

(3) 自庁処理(Web方式)

| 開始年度 | 業務名等 |
|--------|--------------------------------------|
| 平成22年度 | 事業所税システム |
| 平成24年度 | 市民税システム、法人市民税システム、軽自動車税システム、収納管理システム |
| 平成25年度 | 固定資産税システム、国民健康保険税システム |

(4) 地方税ポータルシステム(eLTAX:エルタックス)

| 開始年度 | 業務名等 |
|--------|------------------------------------|
| 平成20年度 | 個人市県民税(特別徴収)・法人市民税・固定資産税(償却資産)の申告等 |
| 平成22年度 | 事業所税の申告、国税データ連携 |
| 令和元年度 | 地方税共通納税システム |

57. eLTAX(エルタックス)利用状況

(単位:件)

| 年度 | 利用届出(新規) | | | 申告 | | | | | 申請・届出 |
|--------|----------|-----|-------|-------|--------|-----------------|------|--------|-------|
| | 納税者 | 代理人 | 合計 | 法人市民税 | 個人住民税 | 固定資産税 (償却資産) | 事業所税 | 合計 | |
| 平成28年度 | 1,008 | 4 | 1,012 | 7,431 | 18,393 | 1,836 | 83 | 27,743 | 740 |
| 平成29年度 | 694 | 5 | 699 | 8,086 | 19,740 | 2,104 | 94 | 30,024 | 845 |
| 平成30年度 | 648 | 5 | 653 | 8,588 | 21,583 | 2,387 | 101 | 32,659 | 968 |
| 令和元年度 | 708 | 4 | 712 | 8,924 | 21,906 | 2,553 | 113 | 33,496 | 1,035 |
| 令和2年度 | 785 | 4 | 789 | 9,129 | 25,027 | 2,893 | 152 | 37,201 | 1,706 |

別表1. 市税税目別調定額指数表

| 税 目 | | 年 度 | | 28 | 29 | 30 | 元 | 2 | |
|---------------------------------|------------------|------------|------------------|-------|-----------------------|-------|------------|------------------|-----|
| | | | | 調定額 | 28年度を 100とし た指数 | 同 左 | 同 左 | 同 左 | 調定額 |
| 市 民 税 | 現 年 度 分 | 個 人 | 千円 20,588,945 | 102.0 | 102.6 | 105.4 | 106.9 | 千円 21,999,716 | |
| | | 法 人 | 2,521,277 | 98.2 | 112.1 | 103.3 | 82.5 | 2,081,262 | |
| | | 計 | 23,110,222 | 101.6 | 103.6 | 105.1 | 104.2 | 24,080,978 | |
| | 計(過・滞含) | | 24,388,672 | 100.8 | 101.9 | 103.0 | 101.9 | 24,857,380 | |
| 固 定 資 産 税 | 現 年 度 分 | 土 地 | 7,723,521 | 100.5 | 101.3 | 101.9 | 102.1 | 7,889,091 | |
| | | 家 屋 | 9,313,699 | 102.7 | 101.5 | 104.7 | 108.2 | 10,078,651 | |
| | | 償却資産 | 2,113,550 | 99.9 | 103.0 | 103.1 | 104.2 | 2,202,212 | |
| | | 計 | 19,150,770 | 101.5 | 101.6 | 103.4 | 105.3 | 20,169,954 | |
| | | 交付金※ | 91,787 | 100.9 | 100.6 | 101.0 | 101.8 | 93,427 | |
| | 計 | 19,242,557 | 101.5 | 101.6 | 103.4 | 105.3 | 20,263,381 | | |
| 計(過・滞含) | | 20,038,416 | 100.9 | 100.4 | 101.8 | 103.6 | 20,765,518 | | |
| 軽 自 動 車 税 | 現 年 度 分 | 種別割 | 693,703 | 104.3 | 109.8 | 114.1 | 118.3 | 820,423 | |
| | | 環境性能割 | - | - | - | - | - | 22,409 | |
| | | 計 | 693,703 | 104.3 | 109.8 | 115.1 | 121.5 | 842,832 | |
| 計(過・滞含) | | 736,511 | 104.0 | 108.9 | 113.6 | 119.7 | 881,516 | | |
| 市 た ば こ 税 | 現 年 度 分 | | 2,349,176 | 93.9 | 90.6 | 92.1 | 86.8 | 2,039,264 | |
| | 計(過・滞含) | | 2,349,176 | 93.9 | 90.6 | 92.1 | 86.8 | 2,039,264 | |
| 特 別 土 地 保 有 税 | 現 年 度 分 | | 0 | 0.0 | 0.0 | 0.0 | 0.0 | 0 | |
| | 計(過・滞含) | | 0 | 0.0 | 0.0 | 0.0 | 0.0 | 0 | |
| 入 湯 税 | | | 323 | 104.6 | 93.5 | 83.6 | 72.8 | 235 | |
| 都 市 計 画 税 | 現 年 度 分 | | 2,822,925 | 101.2 | 101.4 | 102.8 | 104.3 | 2,945,492 | |
| | 計(過・滞含) | | 2,941,483 | 100.6 | 100.1 | 101.1 | 102.5 | 3,015,443 | |
| 事 業 所 税 | 現 年 度 分 | | 856,987 | 99.7 | 107.6 | 116.6 | 128.7 | 1,103,000 | |
| | 計(過・滞含) | | 857,323 | 99.7 | 107.7 | 116.5 | 128.8 | 1,103,850 | |
| 合 計 | 現 年 度 分 | | 49,075,893 | 101.2 | 102.2 | 104.0 | 104.5 | 51,275,182 | |
| | 過 年 度 分 | | 157,829 | 113.6 | 93.2 | 127.8 | 118.6 | 187,109 | |
| | 滞 納 繰 越 分 | | 14,199,134 | 12.4 | 10.2 | 8.9 | 8.5 | 1,200,915 | |
| | 合 計 | | 51,311,904 | 100.6 | 100.9 | 102.3 | 102.6 | 52,663,206 | |
| 国 民 健 康 保 険 税 | 現 年 度 分 | | 8,240,141 | 94.0 | 92.8 | 94.5 | 91.5 | 7,542,311 | |
| | 過 年 度 分 | | 79,573 | 117.6 | 109.5 | 130.7 | 105.2 | 83,688 | |
| | 滞 納 繰 越 分 | | 3,291,256 | 83.7 | 69.8 | 58.6 | 53.8 | 1,771,412 | |
| | 合 計 | | 11,610,970 | 91.3 | 86.4 | 84.6 | 80.9 | 9,397,411 | |

※用語の解説(72頁)参照

別表2. 市税税目別現年度分調定額指数表(図)

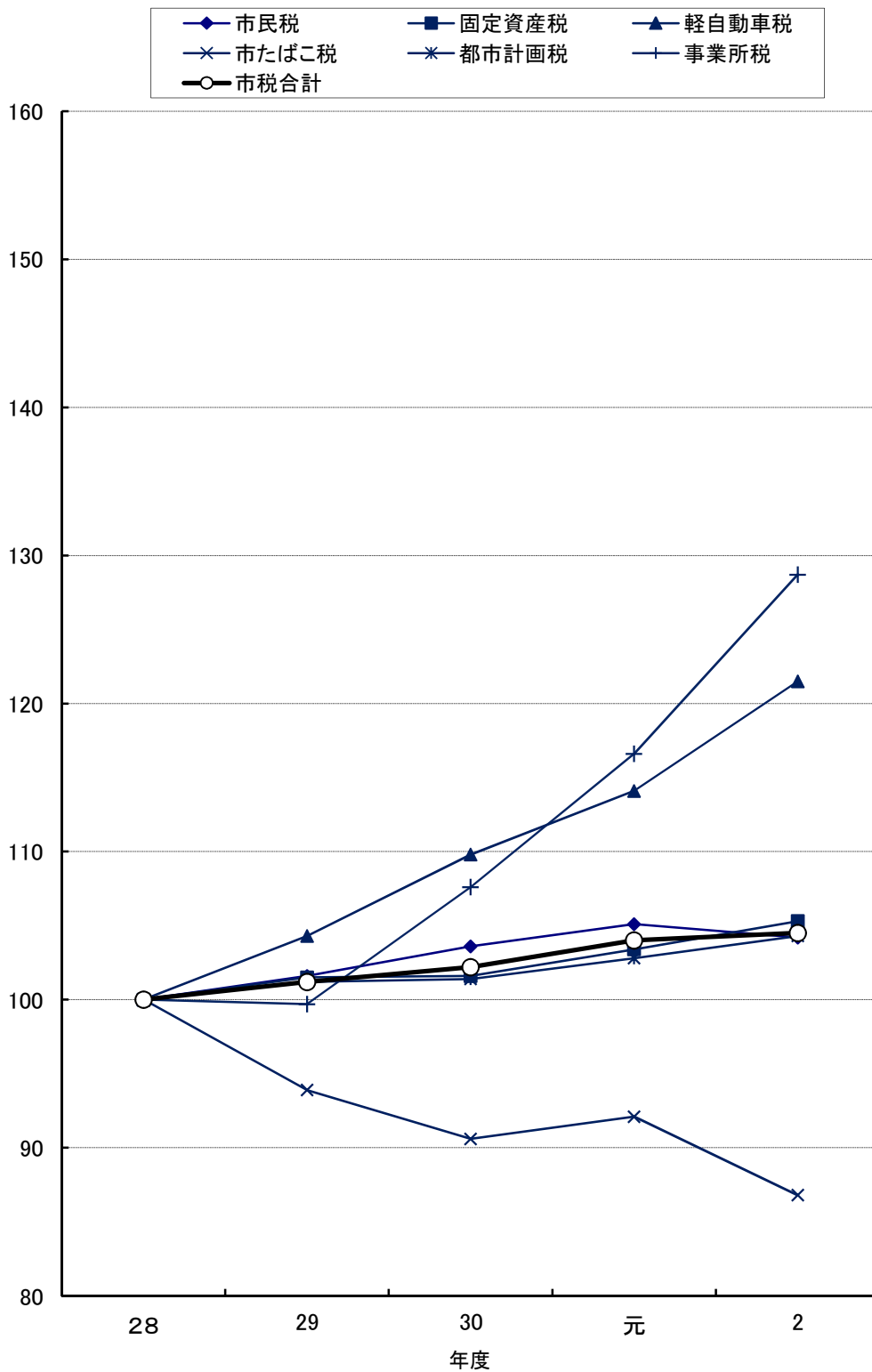

用語の解説

| | |
|----------------------------------|---|
| 交付金 (8、15、51、70頁) | 国有資産等所在市町村交付金。国や地方公共団体所有の課税されない固定資産について、所在する市町村に対し、税相当額を交付するもの |
| 旧三級品の紙巻たばこ (24、56頁) | わかば、エコー、しんせい、ゴールデンバット、バイオレット、ウルマの6銘柄については、旧三級品として低い税率(特例税率)が適用されていたが、令和元年10月1日以降、特例税率は廃止され、一般の税率へ引き上げる形で適用税率が統一された。 |
| 個人の市民税・県民税確定あん分比 (28頁) | 当該年度の末日現在において次の算式によって算定したあん分率をいう $\frac{\text{当該年度の収入額となるべき個人の県民税の課税額の合計額}}{\text{当該年度の収入額となるべき個人の県民税の課税額の合計額} + \text{当該年度の収入額となるべき個人の市民税の課税額の合計額}}$ |
| 家屋敷等のみ (30頁) | 市内に事務所・事業所又は家屋敷を有する個人で、市内に住所を有しない者 |
| 総所得金額 (34頁) | 利子所得、総合課税の配当所得、不動産所得、事業所得、給与所得、総合課税の短期譲渡所得・長期譲渡所得×1/2、一時所得×1/2、雑所得を合計した金額(純損失、雑損失等がある場合は繰越控除を適用した後の金額) |
| 一般の障害者及び特別障害者 (37頁) | 一般の障害者又は特別障害者に該当するかどうかの判定は、原則としてその年の12月31日(その年の途中で死亡している場合は、その死亡時)の現況によって判定 特別障害者とは、障害者のうち精神又は身体に重度の障害がある人(身体上の障害の程度が1、2級である人等) |
| ひとり親控除 (37頁) | 令和3年度から、婚姻歴や性別に関わらず、生計を一にする子(総所得金額等が48万円以下)を有する単身者で、合計所得金額が500万円以下の者に適用 |
| 法定免税点 (45、46、48、50頁) | 同一人が所有する固定資産の課税標準額が、地方税法に定める一定額に満たない場合には、固定資産税を課することができないものとされている(土地30万円、家屋20万円、償却資産150万円) |
| 旧税率、標準税率、軽課、重課 (54頁) | 旧税率は、最初の新規検査が平成27年3月以前の車両に適用される税率 標準税率は、最初の新規検査が平成27年4月以降の車両に適用される税率 軽課は、前年度中に最初の新規検査を受けた車両のうち、環境負荷が小さく、それぞれの基準に該当する車両に適用される税率 重課は、賦課期日(毎年4月1日)現在に、最初の新規検査から13年を経過した車両に適用される税率 |
| 前年度繰上充用金 (59頁) | 会計年度経過後、当該年度の歳入が歳出に対して不足する場合に、翌年度の歳入を繰り上げて、当該年度の不足分に充てるもの |
| 共同事業交付金及び共同事業拠出金 (60頁) | 県内市町村の保険税(料)の平準化や財政の安定化を図るため国保連合会が実施する共同事業に係る交付金及び拠出金 |
| 基盤安定負担金 (61頁) | 低所得者に対する国民健康保険税の軽減相当額を国等が公費で負担するもの |
| 増減調整額 (62頁) | 年度途中の加入・脱退者の月割増減額となるもの |

令和3年10月

一 宮 市 財 務 部 市 民 税 課

〒491-8501 一宮市本町2丁目5番6号
TEL(0586)28-8962 (直通)