

# iCHiNOMiYA

愛 わたし イノベーション

一宮市は

中核市を

目指します 4ページ

2021年・市制施行100周年

総合展  
THE  
尾州

5ページ

12月定例会市議会 47議案を可決

9ページ

市民税などの申告を受け付けます

6・7ページ

広報  
一宮  
2019

2

No.2136

中野市長・  
第2ステージ（二期目）

3  
ページ

# 2月の行事予定



- 1 **金** 自転車ネットワーク計画 意見募集 (～3月4日/5日)  
博物館・特集展示コーナー「墨コレクション 陣羽織」(～4月7日/19日)  
愛知県知事選挙・期日前投票 (～2日/ID1027088)  
自殺対策行動計画 意見募集 (～4日/ID1026996)  
一宮イルミネーション (～14日/ID1026809)  
「市民が選ぶ市民活動支援制度」投票の受け付け (～23日/ID1012340)  
美術館・特別展「美人画 培広庵コレクション展」(～3月3日/ID1027082)  
博物館・企画展「くらしの道具」(～3月10日/ID1027134)  
美術館・コレクション展(常設展)「春を祝う」(～4月7日/ID1027083)
- 3 **日** 愛知県知事選挙 (ID1027088)
- 7 **木** 保育所等施設総合管理計画 意見募集 (～3月8日/5日)
- 9 **土** 本庁舎・木曽川庁舎の学習室の開放 (～11日/11日)
- 16 **土** 本庁舎・木曽川庁舎の学習室の開放 (～17日/11日)  
消費生活フェア (～17日/20日)
- 17 **日** 凧あげ祭り (20日)
- 18 **月** 市民税・県民税等の申告会場を開設 (～3月15日/6・7日)  
フードドライブの受け付け (～22日/11日)
- 20 **水** 総合展「THE 尾州」 (～22日/5日)
- 23 **土** 本庁舎・木曽川庁舎の学習室の開放  
(～24日 ※24日は本庁舎だけ/11日)
- 24 **日** ヤングフェスティバル (19日)
- 26 **火** 定例市議会・開会 (ID1005106)

## 市役所の開庁時間 午前8時30分～午後5時15分

### 2月の窓口時間延長・休日開設

時間延長…7・14・21・28日(木)  
▽市役所本庁舎…午後8時まで  
▽尾西・木曽川庁舎…午後7時まで  
休日開設…24日(日)  
▽市役所本庁舎…午前9時～正午  
取扱業務…住民票の写し、戸籍全部・  
個人事項証明書、印鑑登録証明書、各  
種税証明書などの発行と市税の収納

## 納付のお知らせ

固定資産税・都市計画税(第4期分)  
国民健康保険税(第8期分)  
後期高齢者医療保険料(第8期分)  
介護保険料(第8期分)

**納付は2月28日(木)までに**

## 市政へのご意見・ご要望は

市民ファクス▷(73)9126  
市民ポスト▷市役所本庁舎、尾西・木曽川  
庁舎、出張所などで受け付け  
市民メール▷info@city.ichinomiya.lg.jp

各記事に掲載の ID (7桁の数字) を、市ウェブサイトの「ページID検索」に入力すると、該当記事の情報がダイレクトに表示されます。 ID

When entering ID (7 digit number) posted in each article in "Page ID search" of the Ichinomiya city website, the information of the article is displayed directly. The website can be translated into English, Chinese, and Korean. Multilingual translation page is ID1004958.

## 人口と世帯数 1月1日現在

人口…385,609(▲61) 男…188,428(▲25) 女…197,181(▲36) 世帯数…159,659(+61) ※()内は前月対比

# 中野市長・第2ステージ(二期目)

一宮市長選挙が1月13日に執行され、即日開票の結果、  
中野正康さん(現職・無所属)が当選しました。



このたびは引き続き市政のカジ取りという重責を担わせていただくことになりました。これまで同様、この「広報一宮」で市民の皆さまへ情報提供を積極的に行ってまいりますので、よろしくお願いいたします。

一期目では、人口減少への対処として、国でも「地方創生」の必要性が叫ばれる中、「二宮市まち・ひと・しごと創生総合戦略」(平成28年2月)をつくり、特に子育て支援にはチカラを入れました。子ども医療費無償化の中学生までの拡大や、他地域に先がけての小中学校のエアコン(空調設備)の整備などが実施できました。

二期目は、老いも若きも、老若男女が「二宮市に住んでよかった」と実感・実感していただけの施策を増やしてまいります。あと2年で2021年、一宮市は市制施行100周年という記念すべき年を迎えます。そのタイミングで愛知県から

多くの仕事を引き受けて「中核市」となる予定です。引き受ける仕事は様々ですが、なかでも「保健所」の事務は、市民の皆さまの健やかな暮らし、医療などに密接に関係するものです。心ゆたかで健康寿命の長いまちづくりを目指して、一宮市ならではの政策の導入を検討していきます。

これからの私にとって第2ステージとなる4年間、「みんなでつくろう一宮の時代」の精神で、世代を問わず、地域を問わず、官・民を問わず、みんなで一宮市の魅力を向上させて、その輝きを市外・県外に発信していきたいと考えています。「好き」の反対は「嫌い」でなく「無関心」である、ということが子育てなどでも言われます。今回の選挙では過去最低の投票率となつてしまいました。市政に対して「無関心」とならないよう、もしも至らぬ点や正すべき点など気づきの点がありましたら、町内会や市議会(議員)や市民ポストなど様々なルートで、お伝えいただければ幸いです。

引き続き、市民の皆さまの市政に対するご理解とご協力をお願い申し上げます。二期目スタートの挨拶といたします。



ID 1027443

# 一宮市は **中核市** を 目指します

市では「中核市移行に関する基本方針」を策定しました。  
市制施行100周年を迎える2021年の移行を目標に、準備を進めていきます。

## ◆中核市とは

国の指定を受け、県の仕事の多くを行う、人口20万人以上の都市のこと  
※全国に54市。近隣では豊田市・岡崎市・豊橋市・岐阜市が該当

### 目指す理由

市民の皆さんに身近な「市」が、  
より多くの事務を行うことで…

- ▶ 住みよいまちへ
- ▶ 自立した個性あるまちへ
- ▶ 魅力あふれるまちへ

### メリット

- ▶ 市民サービスの充実
- ▶ 行政サービスの迅速化
- ▶ 総合的な保健衛生サービスの提供
- ▶ 地域の特性を生かしたまちづくり
- ▶ 都市のイメージアップ

### 移行に必要な準備

- ▶ 移譲事務の整理
- ▶ 保健所設置の検討
- ▶ 経費と財源の確認
- ▶ 組織・職員体制の検討
- ▶ 条例・規則の整備

【問】 行政課中核市移行準備室 ☎(85)7003



## ニュージーランド代表と南アフリカ代表の 公認チームキャンプ地に決定！

## ラグビーワールドカップ2019™ 公認チームキャンプ地 記念講演会



ID 1027416

3月23日(土) 午後2時～3時30分  
iビル7階シビックホール

定員 400人  
(整理券が必要)

### 整理券

2月12日(火)から本庁舎スポーツ課、尾西庁舎  
総務管理課、木曾川庁舎総務窓口課で配布



講師 廣瀬佳司さん  
(ラグビーワールドカップ2019組織委員会)

ラグビーワールドカップ(1999年・サモア戦)で  
プレースキックをする廣瀬さん。日本代表として  
1995年から3大会連続で出場。ポジションは  
スタンドオフ



ラグビーワールドカップ出場者の  
貴重な話が聞けるチャンス！

【問】 スポーツ課 ☎(85)7006

TM©Rugby World Cup Limited 2015. All rights reserved.



総合展 ID 1027614

## THE 尾州

～ MADE IN JAPAN  
by BISHU ～



2月20日(水)～22日(金) 午前10時～午後5時  
総合体育館DIADORAアリーナほか

20日(水)

ジャパン・テキスタイル・コンテスト表彰式、  
ファッションショー(午前10時)

21日(木)

尾州ジャズオーケストラ  
ライブ(午後3時)

22日(金)

翔工房  
ファッションショー(午後2時)

草刈民代さん  
スペシャルトークショー  
(午前11時10分)

期間中

翔工房作品展 ジャパン・テキスタイル・コンテスト優秀作品展  
布の市(尾州産地の生地や、その生地を使用した小物・マフラーの販売)

無料シャトルバスを運行

◆名鉄一宮駅バスターミナル1番のりば(20分間隔) ◆JR木曾川駅東口(30分間隔)

【問】一宮地場産業ファッションデザインセンター ☎(46)1361

## 市民意見提出制度

### 意見募集

市民の皆さんから意見を募集し、寄せられた意見を参考にして最終案を決定するとともに、寄せられた意見への市の考え方を公表します。

素案は市ウェブサイト、市資料コーナー(市役所本庁舎1階、尾西・木曾川庁舎1階)などで募集期間中閲覧できます。

ID 1027636

### 保育所等施設総合管理計画

【問】保育課 ☎(28)9024

今後の就学前人口動向や保育需要などの予測から、乳幼児施設のあり方を定める計画の素案を作成しました。

▼募集期間/2月7日(木)～3月8日(金)(必着)

▼提出方法/持参または郵送(〒491-8501 本庁舎保育課)・ファクス(☎(73)9123)・電子メール(hoiku@city.ichinomiya.lg.jp)

ID 1027596

### 自転車ネットワーク計画

【問】都市計画課 ☎(28)8981

安全で快適な自転車利用環境の創出に向けて、自転車通行空間を効果的・効率的に整備するため、計画の素案を作成しました。

▼募集期間/2月1日(金)～3月4日(月)(必着)

▼提出方法/持参または郵送(〒491-8501 本庁舎都市計画課)・ファクス(☎(73)9218)・電子メール(tokei@city.ichinomiya.lg.jp)

## 所得税及び復興特別所得税、消費税及び地方消費税、贈与税の確定申告

確定申告会場と一宮税務署の窓口は大変混雑します。所得税などの確定申告書の提出は、郵送や一宮税務署の時間外収受箱をご利用ください。確定申告書の作成には、国税庁ウェブサイトの「確定申告書等作成コーナー」をご利用ください。



インターネットで  
24時間受け付け

申告は「e-Tax」が便利

### 給与所得者で確定申告が必要な主な場合

- ▽給与の年収が2,000万円を超えた
- ▽給与を1カ所から受け、かつ各種の所得(給与・退職所得を除く)の合計額が20万円を超えた
- ▽給与を2カ所以上から受け、年末調整をしていない給与の収入金額と、各種の所得(給与・退職所得を除く)の合計額が20万円を超えた

### 確定申告をすると、所得税及び復興特別所得税が還付される主な場合

- ▽多額の医療費を支払った
- ▽特定一般用医薬品等購入費を支払った
- ▽災害や盗難に遭った
- ▽退職し、年末調整を受けていない
- ▽住宅をローンなどで取得した

## 市民税・県民税の申告

### 市民税・県民税の申告が必要な方

今年の1月1日現在、市内に住んでいて、次に該当する方は申告が必要です。

- ▽30年中に所得があった
- ▽給与を2カ所以上から受けた
- ▽給与所得のほかに、配当や不動産などの所得があった
- ▽医療費控除、寄附金税額控除などを受ける
- ※申告は国民健康保険税・介護保険料・後期高齢者医療保険料、公営住宅の家賃等の算定や軽減・減免、各種手当等の支給の判定、所得非課税証明書等の交付の資料にもなりますので、前年中に収入のなかった方でも、必要な場合は申告してください。

年末調整済み、または所得税の確定申告を提出される方などは不要です。



### パソコンなどで税額試算&申告書作成

市民税・県民税の税額試算と申告書作成が、パソコンやスマートフォンでできるようになりました。作成した申告書を印刷して、氏名などを記入・押印すれば、郵送などで提出できます。

ID 1027117

### 申告時の主な持ち物(本人)

- 認め印
- 30年中の所得を明らかにできる書類
  - ▽源泉徴収票・支払調書の原本ほか
- 控除を受けるための証明書類
  - ▽生命保険料、地震・長期損害保険料の控除証明書
  - ▽社会保険料控除の関係書類
  - ▽障害者手帳または障害者控除対象者認定書
  - ▽寄附金控除・雑損控除などの証明書類
  - ▽医療費控除の明細書・医療費通知ほか
- 申告者名義の預金通帳など口座番号が分かる物(所得税の還付金が発生する場合)
- 本人確認書類(提示または写しの添付が必要)
  - ▽マイナンバーカード(個人番号カード)
  - ▽通知カード、マイナンバーの記載がある住民票の写しなどと、本人確認ができる物(運転免許証・健康保険証など)
- 「確定申告のお知らせ」と記載のあるハガキまたは通知書(受け取っている方だけ) ほか

### 申告会場でマイナンバーカードの交付申請も

市役所本庁舎の申告会場では、期間中に限りマイナンバーカード(個人番号カード)の交付申請ができます。通知カード・顔写真・本人確認書類などが必要です。詳しくは、ID 1027601をご確認ください。

【問】市民課 ☎(85)7008

### 税理士による無料税務相談

日時(土・日曜日を除く)	相談会場
2月18日(月)~26日(火)	本庁舎14階1401大会議室 尾西庁舎6階大ホール
3月4日(月)~7日(木)	木曽川庁舎2階講堂
時間は午前9時30分~正午・午後1時~4時	

【問】一宮税務署 ☎(72)4331



所得税 市民税・県民税

## 2月18日(月)から申告会場を開設

ID 1000868

		日時(土・日曜日を除く)	申告会場	問い合わせ
所得税及び復興特別所得税		2月18日(月)～3月15日(金) *2月24日(日)・3月3日(日)は開設	一宮地場産業ファッションデザインセンター(FDC)	一宮税務署 ☎(72)4331
市民税・県民税 ※	一宮会場	2月18日(月)～3月15日(金)	本庁舎14階1401大会議室	市役所市民税課 ☎(28)8963
	尾西会場	2月18日(月)～28日(木)	尾西庁舎6階大ホール	
	木曾川会場	3月4日(月)～14日(木)	木曾川庁舎2階講堂 *西側駐車場をご利用ください。	

時間は午前9時～午後5時(4時に受け付け終了)。会場の混雑状況により、受け付けを早めに終了する場合があります。駐車台数に限りがありますので、公共交通機関をご利用ください。  
※午前11時～午後1時は、受け付けを制限する場合があります。



注意事項

- ▽申告書にはマイナンバーの記載が必要です。 ▽出張所では申告を受け付けません。
- ▽申告期間中は、一宮税務署・市役所市民税課では作成指導・相談は行いません。
- ▽申告会場では、電話での問い合わせを受け付けません。
- ▽3月1日(金)・15日(金)の市民税・県民税の受け付けは、一宮会場だけです。

### 市役所本庁舎、尾西・木曾川庁舎では、簡易な所得税の確定申告も受け付け

ただし次の確定申告は、確定申告会場(FDC)をご利用ください。

- ▽確定申告書の控えに収受印が必要な申告 ▽土地・建物・株の譲渡所得等の分離課税の申告 ▽青色申告
- ▽住宅借入金等特別控除を受ける初年度の申告 ▽外国籍の方の申告 ▽死亡した方の申告 ▽29年分以前の申告
- ▽雑損控除・繰越損失の申告 ▽31年1月2日以降に一宮市へ住所を変更した方の申告 ▽仮想通貨の売却益の申告

### 混雑予想(市民税・県民税)

■ = 激しい混雑 □ = かなりの混雑

		18日(月)	19日(火)	20日(水)	21日(木)	22日(金)	25日(月)	26日(火)	27日(水)	28日(木)
2月▶	一宮会場	午前	■	□	□	□	■	□	□	□
	尾西会場	午前	■	■	■	■	■	□	□	□
3月▶	一宮会場	午前	■	□	□	□	□	□	□	□
	木曾川会場	午前	■	■	■	■	■	□	□	□

### インターネットで

ID 1027408

#### 混雑状況を確認

市ウェブサイトから、申告会場(市民税・県民税)の待ち人数が、リアルタイムで確認できます。

#### 当日の順番受け付け

市ウェブサイトから、一宮会場の当日の順番が予約できます。

### 公的年金等を受給している方へ

公的年金等の収入の合計額が400万円以下で、かつ公的年金等に係る雑所得以外の所得が20万円以下の場合には、確定申告をする必要はありません。この場合でも、還付を受けるための確定申告はできます。また確定申告を行わない方のうち「公的年金等以外の所得がある方」と「控除内容に変更または追加のある方」は、市民税・県民税の申告が必要です。

## 市議会議員選挙 立候補予定者説明会

ID 1027462

3月9日(土) 午後1時30分  
尾西グリーンプラザ

4月21日(日)に行われる、一宮市議会議員一般選挙の立候補予定者を対象に説明会を開催しますので、関係者はお出席ください。

なお出席者は1人の立候補予定者につき3人(立候補予定者を含む)までとします。  
※立候補予定者の名簿を報道発表します。

### 地方選挙早わかり

#### 希望者にあっせん

全国市区選挙管理委員会連合会発行の「地方選挙早わかり」を1冊2,000円で、あっせんします。ご希望の方は選挙管理委員会事務局へお申し込みください。

【問】 選挙管理委員会事務局 ☎(28)8958

## 災害時緊急メールを

ID 1000571

多言語で配信!

Notification e-mail in times of disaster now multilingual

1月30日(水)に「あんしん・防災ねっと」をリニューアルし、災害時緊急メールを多言語で配信します。



### 対応言語



SCAN!

ウェブサイトにアクセスし、空メールを送信して登録

【問】 危機管理課 ☎(28)8959



## 懐かしい一宮を振り返ってみませんか 「市政ニュースアーカイブ 昭和60年代～」が完成

ID 1014559

【問】 広報課 ☎(28)8951

市では、昭和32年から製作していた16ミリフィルムの市政ニュース映像を再編集し、DVDにして公開しています。今回は昭和60年代以降の活気あふれる人々の様子や市政の動きなどをまとめました。

▽市立図書館(中央・尾西・玉堂記念木曾川)でDVDを貸し出し  
▽動画サイト(ユーチューブ)の市公式チャンネルでも公開

昭和30・40・50年代もご覧ください!

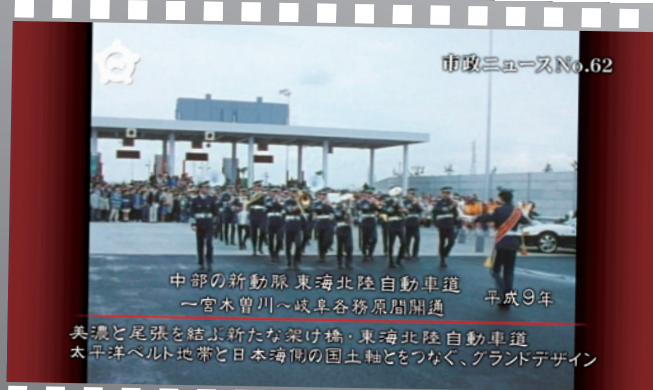



# 12月定例市議会 47議案を可決

ID 1027177

12月定例市議会は、11月26日～12月17日に22日間の会期で開かれ、30年度一般会計補正予算案・条例案などの議案(認定・諮問を含む)が審議され、47議案が可決されました。

## 予算関係

ID 1023546

### 補正予算の規模

一般会計	3億7,409万6千円の増
特別・企業会計	7億3,708万2千円の減
合計	3億6,298万6千円の減

### 補正後の予算総額

一般会計	1,153億7,443万円 (前年同期比3.5%の増↗)
全会計	2,390億2,453万3千円 (前年同期比0.1%の減↘)

### 一般会計の主な事業費

#### [総務費] (庁舎管理などの費用)

- ◆ RPA利用料 **0円**  
(30・31年度債務負担行為 限度額115万6千円)

#### [土木費] (道路・水路などの費用)

- ◆ ブロック塀等撤去費補助金 **300万円**

#### [諸支出金]

- ◆ 財政調整基金積立金  
将来の財政支出に備えた積み立て  
**6億円**

#### 台風21号などにより被害を受けた施設の修繕及び倒木の撤去等の各種経費

- ◆ 施設修繕料 **5,538万2千円**
- ◆ 工事請負費 **3,402万5千円**
- ◆ 手数料 **338万2千円**
- ◆ その他 **2,029万8千円**

※これらの事業費に必要な財源として、市税4億8,299万7千円、財産収入3,171万円、繰越金723万1千円などを充てます。

### 企業会計の主な事業費

#### [下水道事業会計(一般区域)]

- ◆ 平和ポンプ場1号汚水ポンプ修繕費 **0円**  
(30・31年度債務負担行為 限度額7,000万円)

#### 台風21号により被害を受けた施設の修繕

- ◆ 水道事業会計(修繕費) **250万8千円**
- ◆ 下水道事業会計(修繕費) **408万2千円**

## 条例関係

### 改正

- ▽一宮市手数料条例
- ▽一宮市家庭的保育事業等の設備及び運営に関する基準を定める条例
- ▽一宮市休日・夜間急病診療所の設置及び管理に関する条例
- ▽展望塔の管理及び運営に関する条例
- ▽一宮市尾西歴史民俗資料館条例

## 人事案件

### 人権擁護委員の候補者の推薦

- ▽長谷川響子さん(川田町5丁目)、脇田みさ子さん(柚木風)、森輝義さん(あずら1丁目)、松本良祐さん(浅井町黒岩)、宇佐見茂子さん(北方町北方)、梅村安男さん(花池3丁目)、林豊子さん(奥町)、魚住文明さん(萩原町中島)、橋本和子さん(千秋町小山)、菊地妙子さん(木曾川町黒田)、東元徹夫さん(木曾川町黒田)

在宅医療・介護連携  
市民講演会

## 自分の最期は、自分で決める！ ～知っておきたい10の条件～

ID 1022814

3月2日(土) 午後2時～4時  
iービル7階シビックホール

人は、いつか、どこかで、  
人生の最期を迎えます。自分  
らしい最期を迎えるため  
に、どのような準備をした  
ら良いでしょうか。



講師

長尾和宏さん  
(長尾クリニック院長)

定員

300人(先着)

申し込み

2月4日(月)から電話で高年福祉課

【問】高年福祉課 ☎(28)9151

## 春休み期間限定 児童クラブ利用者を募集



◆対象(利用日)

保護者が仕事などで不在のため、支援が必要な次の児童

①30年度の小学1～4年生  
(3月23日～31日の月～土曜日)

②31年度の小学新1～6年生  
(4月1日～7日の月～土曜日)

※時間は午前7時30分～午後7時

※利用できる保護者の勤務条件は、学年で  
異なります。



◆募集施設(受け付け可能な児童クラブ)

受付期間にお知らせ

◆受付期間

2月21日(木)～28日(木)

申込書は2月6日(水)から児童クラブで配布

申し込み方法など詳しくは、

ID 1018285をご確認ください

【問】子育て支援課 ☎(28)9022



ICHINOMIYA

ID 1022818

## 私たちにできること

～総合計画ミニコラム その5～

第7次一宮市総合計画を市民の皆さんと共に  
進めるため、ワークショップで挙がった「市民  
にできること」を紹介します。できることから、  
始めてみませんか。

子どもが健やかに育つまちになるには？

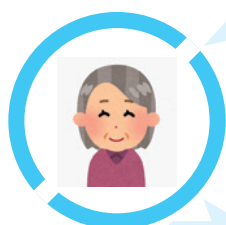

ボランティアとしてスポーツ  
などを指導する

子育ての知識を得る  
機会や場を設ける

高齢者などによる伝承教育を行う

子どものサインを受け止められるよう、  
日頃から声掛けをし、地域で見守る

【問】政策課 ☎(28)8952

ID 1011772

## セミナー 「新しい自分」のを見つけ方

～これまでのキャリアを振り返り、  
「なりたい自分」をデザインする～

3月9日(土) 午後1時30分～3時30分  
本庁舎11階1102会議室

変化

家族関係・  
生活環境など

キャリアの  
見直し

「新しい自分」を見つけて  
人生を豊かに！



■対象 市内在住・在勤・在学の方

■定員 40人(先着)

■申し込み

3月1日(金)までに電話・電子申請、  
または住所・氏名(ふりがな)・電話  
番号を記入し「セミナー」と明記の  
上、ファクス(☎)(73)9128)

※託児あり(6カ月以上の未就学児、要予約)



【問】政策課 ☎(28)8952

## 小学校の就学通知書を送付しました

教育文化部総務課  
▼☎(85)7070

ID 1012511

4月に新しく小学校へ入学する児童がいる保護者へ、1月下旬に就学通知書を送付しました。2月中に届かない場合は、ご連絡ください。

## 外国籍の入学希望者は手続きを

市内の小学校へ入学を希望する外国籍の方が、入学手続きを済ませていない場合は、本庁舎教育文化部総務課で手続きをしてください。



## 給食費・学用品費など就学費用を援助

学校教育課  
▼☎(85)7072

ID 1001675

市では、子どもを小中学校に通学させるのに経済的に困りの保護者に、給食・学用品などの費用を援助します。また小中学校への入学準備の学用品費の支給を入学前に行います(2月末までに申請が必要)。対象の要件など詳しくは、お尋ねください。

## 本庁舎・木曾川庁舎の学習室のご利用を

青少年育成課  
▼☎(84)0017

ID 1017571

▼日時/2月9日〜24日の土・日曜日、11日(祝) 午前9時〜午後5時(24日は本庁舎だけ)  
▼対象/市内在住・在学の中学・高校生(生徒手帳を持参)

## 市ウェブサイトへのバナー広告を募集

行政課  
▼☎(28)8956

ID 1002708 申込書などダウンロード可

▼掲載期間/4月16日(火)〜2020年4月15日(水)(1カ月単位で申し込み可)  
▼掲載料/1枠月1万円(税込み)  
▼申し込み/3月6日(水)までに申込書・広告案を持参・電子メール(4月以降の申込期限は毎月16日。掲載開始日は翌月16日。16日が土・日曜日、祝日の場合は翌開庁日。掲載規格など詳しくは、広告作成ガイドラインで確認)

## いちのみや子育て支援サイトへのバナー広告を募集

子育て支援課  
▼☎(28)9022

ID 1019284 申込書などダウンロード可

▼掲載期間/4月16日(火)〜2020年4月15日(水)  
▼掲載料/1枠年6万円(税込み)  
▼申し込み/3月15日(金)までに申込書・広告案を持参・ファクス・電子メール(掲載規格など詳しくは、掲載要領で確認)



## 市民活動ポータルサイトへのバナー広告を募集

市民活動支援センター  
▼☎(28)8883

ID 1018370 申込書などダウンロード可

▼掲載期間/4月16日(火)〜2020年4月15日(水)  
▼掲載料/1枠年3万円(税込み)  
▼申し込み/3月15日(金)までに申込書

・広告案をi-ビル3階市民活動支援センター(掲載規格など詳しくは、掲載要領で確認)

## フードドライブにご協力を

環境センター  
▼☎(45)7004

ID 1023755

フードドライブとは、家庭などで余った食品を持ち寄り、それを必要とする方々や施設に寄付をする活動のことです。賞味期限まで1カ月以上あり、常温で保存でき、未開封の物に限ります。持ち寄られた食品は、フードバンク(のわみ相談所)に寄付します。食品ロス(まだ食べられるのに捨てられている食品)の削減をするため、ご協力ください。

▼日時/2月18日(月)〜22日(金) 午前9時〜午後4時  
▼会場/環境センター北館  
▼対象/缶詰、インスタント食品、米、乾物(パスタ・うどんなど)、調味料、飲料



市有地を入札で売り払い

管財課

▼☎(28)8961

ID 1021487

▼入札日時／2月28日(木) 午前10時

▼入札会場／本庁舎7階701会議室

▼内容／①宅地965・54㎡(平島三

丁目6番3、市街化区域、昭和45年築

家屋など複数の建築物あり)②雑種地

343・26㎡(起字西生出92番1、市

街化区域、住宅開発の土地利用条件付

き)③雑種地993・18㎡(起字西生

出93番1外1筆、市街化区域、住宅開

発の土地利用条件付き)

▼申し込み／2月1日(金)～26日(火)に、

本庁舎管財課(土・日曜日、祝日を除

く)。必要書類など詳しくは、お尋ねく

ださい。

市立図書館の雑誌カバーへの  
有料広告を募集

中央図書館

▼☎(72)2343

ID 1018103 申込書ダウンロード可

▼掲載期間／当該年度末の最新号雑誌

の発行分まで(自動継続あり)

▼掲載料／当該年度末までの雑誌購入

料

▼申し込み／申込書と必要書類を持参

または郵送(申込書は市立図書館で配

布。応募資格・必要書類など詳しくは、  
募集要領で確認)



後期高齢者医療保険・国民健康保険  
高額医療・高額介護合算療養費の  
申請をお忘れなく

保険年金課

▼☎(28)8985

ID 1000812

毎年8月1日～翌年7月31日の1年  
間で、医療保険と介護保険の自己負担  
額の合計額が限度額を超えた場合、申  
請すると高額医療・高額介護合算療養  
費が払い戻されます。対象となる世帯  
には順次、申請の案内を送付します。  
ただし対象期間中に住所・世帯・医療  
保険に変更があった世帯には、送付で  
きない場合があります。  
申請先は、30年7月31日時点で加入  
していた医療保険です。詳しくは、該  
当する各医療保険にお尋ねください。

70歳以上の方へ

ID 1001972

運転免許証の自主返納  
受付窓口が増えました



免許証の自主返納窓口

- ◆ 一宮警察署
- ✦ 尾西幹部交番(火・木曜日の午後2時～4時)
- ✦ 木曾川幹部交番(月曜日の午後2時～4時)

【問】一宮警察署 ☎(24)0110

市では、運転免許証を自主返納された70歳  
以上の市民の方に、支援品を配布しています。  
申請方法など詳しくは、お尋ねください。

申請窓口

- ◆ 本庁舎市民協働課
- ✦ 尾西庁舎総務管理課
- ✦ 木曾川庁舎総務窓口課

【問】市民協働課 ☎(28)8671

ID 1012531

市営駐車場  
定期駐車券の利用者を募集

一宮駅東地下駐車場・銀座通公共駐車場

利用期間

4月1日(月)～2020年3月31日(火)

申し込み

3月1日(金)～7日(木)の午前7時～翌午前0時  
に一宮駅東地下駐車場管理入室  
(抽選、1人1台1区分、複数申し込みは無効)

定期駐車券料金表

区分	利用時間	料金 (1カ月)
全日	終日	16,200円
昼間	午前7時～翌午前0時	10,800円
夜間	午後8時30分～翌午前8時30分	5,400円

午前1時～7時は閉鎖。料金は変更する場合があります

【問】管財課 ☎(28)8961



国民年金保険料  
まとめて前払いすると  
割引が受けられます

国民年金保険料は、2年分・1年分  
半年分をまとめて支払うことにより、  
割引を受けることができ、口座振替の  
方が現金払いやクレジットカード払い  
より割引額が多くなります。口座振替  
で毎月納付する場合も、翌月ではなく、  
その月に引き落とす手続きをすれば、  
割引が受けられます。

▼☎(28)9014  
ID 10000842

希望する方は、一宮年金事務所や引  
き落としを希望する金融機関でお申し  
込みください。申込用紙は本庁舎保険  
年金課、尾西庁舎窓口課、木曾川庁舎総  
務窓口課、出張所でも配布しています。  
なお2019年度分または2019  
・2020年度分をまとめて支払う場  
合は、2月中にお申し込みください。  
詳しくは、一宮年金事務所(☎(45)1  
415)へお尋ねください。

尾西歴史民俗資料館  
施設貸し出しの受け付けを再開

6月8日(土)の開館に先立ち、施設貸  
し出しの受け付けを再開します。6月  
11日(火)～8月31日(土)の利用を希望する  
方は、2月9日(土)まで(日曜日を除く)  
にお申し込みください(抽選)。また9  
月以降の貸し出しは、利用月の6カ月  
前から受け付けます。

▼☎(62)9711  
尾西歴史民俗資料館

▼貸し出し施設／①ギャラリー②本館  
研修室③別館準備室  
※②③は有料に変更  
▼申し込み／申請書を直接歴史民俗資  
料館

※利用料・申請書など詳しくは、  
026372を確認  
ID 1

弁護士による  
多重債務者無料相談会

6月8日(土)の開館に先立ち、施設貸  
し出しの受け付けを再開します。6月  
11日(火)～8月31日(土)の利用を希望する  
方は、2月9日(土)まで(日曜日を除く)  
にお申し込みください(抽選)。また9  
月以降の貸し出しは、利用月の6カ月  
前から受け付けます。

▼☎(28)9148  
ID 1021165

▼日時／2月19日(火) 午前9時～午後  
4時

▼会場／本庁舎商工観光課  
▼対象／市内在住の方

▼定員／8人(先着。1人40分)

▼申し込み／2月1日(金)～15日(金)に電  
話で商工観光課

地域づくり協議会 活動だより 47

～北方町連区編～

北方町は市の最北端に位置し、江戸時代には  
代官所などが設置されていた歴史深いところ  
です。現在は光明寺公園球技場などが近くに  
ある、自然豊かな場所です。協議会の活動は  
10年自となり「安心・安全、楽しく健康笑  
顔あふれる北方の町」を目指して、活動を  
続けています。

今年度は北方消防出張所と消防団北方分  
団の協力を得て「町内に設置してある消火  
機器点検・消火訓練」を各町内会で実施し  
ています。訓練の中で設置してあるホース  
8本のうち、6本から水漏れを発見した町  
内会がありました。ホースを交換することで  
火災に対する備えができ、訓練の効果を実  
感しました。北方町の全町内が集まる防  
災訓練では、負傷者搬送訓練や消火訓練  
などを行い、約380人が参加しました。

他にも小学生の登下校に合わせて、自宅  
近くの児童を見守る「100m散歩」、災害  
時の避難所開設を想定し、赤十字奉仕団の  
協力を得て行う「災害時支援者講習会」も、  
毎年各町内会で順番に開催しています。

これからも地域住民が恵まれた環境の中  
で潤いのある生活ができるよう、諸団体  
のご協力を得て、さまざまな取り組みを行  
ってまいります。



▲防災訓練の様子

【問】市民協働課 ☎(28)8954

知っておきたい  
消費生活情報

キャッシュレス決済の  
メリット・デメリット

クレジットカードやICカードなど、現金を使用しないキャッシュレス決済が広がっています。キャッシュレス決済は、現金の用意やお釣りのやりとりといった手間を省くことができる一方、さまざまなリスクもあります。

クレジットカードで分割払いやリボルビング払いを繰り返すと、元金返済が進まず、多大な利息だけを払い続けることになる恐れがあります。残高が減ると自動で入金される機能があるICカードは、使い過ぎに注意が必要です。

決済手段が分散すると、それぞれの支出額が把握しづらく、思わぬ金額になってしまうこともありますので、しっかりと支出を管理することが大切です。



【問】 商工観光課 ☎(28)9148

防犯・交通安全  
今月のポイント

自転車安全利用五則を守りましょう

自転車利用者の交通ルール違反やマナーの悪さが大きな問題となっています。自転車に乗るときは、ルールを守り、安全に利用しましょう。また歩行者やドライバーも、自転車のルールを理解して、お互いに安全を心掛けましょう。

【自転車安全利用五則】

- ①自転車は、車道が原則、歩道は例外
- ②車道は左側を通行
- ③歩道は歩行者優先で、車道寄りを徐行
- ④安全ルールを守る
  - ▽飲酒運転・二人乗り・並進の禁止
  - ▽夜間はライトを点灯
  - ▽交差点での信号遵守と一時停止・安全確認
- ⑤子どもはヘルメットを着用



【問】 市民協働課 ☎(28)8671

市内の犯罪・事故（11月末現在）

主な重点犯罪		交通事故		
区分	件数	区分	件数	人数
刑法犯	2,199(▲682)	死亡	7(▲4)	7(▲5)
侵入盗 (うち住宅対象)	252(▲190) [167(▲90)]	重傷	51(+5)	51(+4)
自動車関連窃盗	295(▲44)	軽傷	1,899(▲71)	2,246(▲157)
特殊詐欺※	20(▲9)	計	1,957(▲70)	2,304(▲158)

( )内は前年対比。※は10月末現在

あなたのパソコンが  
狙われている



▲一宮警察署  
防犯キャラクター  
LOCKEY

パソコンが不正プログラムに感染することにより、国の重要な情報やシステムを標的としたサイバー攻撃の踏み台にされてしまうことがあります。

【不正プログラムに感染しないために】

- ▽ソフトウェアを常に最新の状態にする
- ▽ウイルス対策ソフトを常に最新の状態にし、定期的に全てのデータをウイルスチェックする
- ▽電子メールの添付ファイルを安易に開かない
- ▽匿名で投稿できる掲示板などに掲載されたリンクや、メール本文のURLを安易にクリックしない
- ▽作成者不明のプログラムを安易に実行しない

【問】 一宮警察署 ☎(24)0110

電話番号がない相談は直接会場へ

## 2月の無料相談

正午～午後1時に相談できない場合あり

ID 1027578

相談名	日時	相談電話・会場	
生活・市政	市民総合	月～金曜日 9:00～17:00 (金曜日の午後、11日を除く)	思いやり会館3階 ☎(73)4363
	行政	6日(水)・20日(水) 10:00～12:00	思いやり会館3階 ☎(73)4363
	多重債務	月～金曜日 9:00～12:00 (11日を除く)	本庁舎9階相談室 ☎(28)8984
	司法書士の多重債務	3日(日) 13:00～16:00	i-ビル6階 愛知県司法書士会一宮支部 ☎080(3620)7654
	消費生活	月～金曜日 9:00～16:30 (11日を除く)	本庁舎9階相談室 ☎(71)2185
	交通事故	月～金曜日 9:00～17:15 (11日を除く)	尾張県民相談室 ☎(71)5900(代表)
	人権	13日(水) 13:00～16:00	思いやり会館3階 尾西庁舎4階
行政書士の許認可手続	21日(木) 13:00～16:00	思いやり会館3階	
仕事	職場での悩みごと	火曜日 13:00～16:00 <予約制 ☎(71)5900(代表)>	尾張県民相談室
	内職	木曜日 10:00～15:00	思いやり会館4階 ☎(72)5052
		火曜日 10:00～15:00	尾西庁舎4階 ☎(63)4800
女性・青少年	女性悩みごと	月～金曜日 10:00～16:30 (11日を除く)	本庁舎2階 こども家庭相談室 ☎(28)9149
	子ども・若者悩みごと	火～土曜日 9:00～17:00 (12日を除く)	青少年センター ☎(84)0003
	若者就職心理	火～土曜日 10:00～17:00 <予約制 ☎(55)9286 (火～土曜日 10:00～18:00)>	i-ビル6階 いちのみや若者サポートステーション

相談名	日時	相談電話・会場	
福祉	生活支援	月～金曜日 8:30～17:15 (11日を除く)	本庁舎2階生活福祉課 ☎(28)9145
	ひとり親家庭	月～金曜日 10:00～16:30 (11日を除く)	本庁舎2階 こども家庭相談室 ☎(28)9133
		火曜日 10:00～12:00	思いやり会館2階 ☎(71)6551
		22日(金) 10:00～16:30	尾西庁舎1階窓口課 ☎(85)8393
	高齢者	月～金曜日 9:00～17:00 (11日を除く)	地域包括支援センター やすらぎ☎(61)3350 コムネックスみつほ ☎(86)5333 アウン☎(51)1384 ちあき☎(81)1711 秋の里☎(67)3633 泰玄会☎(61)8273 まちなか☎(85)8672
	障害者生活・サービス利用	月～金曜日 9:00～17:00 (11日を除く)	障害者相談支援センター あすか☎(81)7260 ゆんたく☎(64)5882 いまいせ☎(45)1120 ピース☎(46)5009 夢うさぎ☎(86)4003 いちのみや☎(62)8678
	精神障害者家族	月・水曜日 10:00～15:00 (11日を除く)	思いやり会館4階 ☎(73)0505
不動産・建設	不動産取引と悩みごと	18日(月) 13:00～16:00	思いやり会館3階
		20日(水) 13:00～16:00	尾西庁舎4階
	登記	28日(木) 13:00～16:00	思いやり会館3階
	登記・境界問題	20日(水) 13:00～15:00	尾西庁舎4階
	20日(水) 13:00～15:00	尾西庁舎4階	
登記・境界問題	16日(土) 9:30～12:30	i-ビル6階 愛知県土地家屋調査士会一宮支部	
建築・地震	12日(火) 13:00～16:00	思いやり会館3階	

## 3月の法律相談

(予約制)

ID 1001955

日時	会場	申し込み
1日(金)・8日(金)・15日(金)・22日(金) 13:00～16:00	思いやり会館3階 (市民総合相談室)	2月12日(火)の午前9時から 電話で市民総合相談室 ☎(73)4363 ※2月分は随時受け付け中
13日(水)・27日(水) 13:00～16:00	尾西庁舎4階	

裁判中・弁護士依頼済み事件の相談は不可。同居家族・同一事業所は月1回まで。

教室講座

友好都市トレビーン  
ワインセミナー

国際交流協会(生涯学習課内)

☎(85)7076  
ID 1027423

▼日時/3月8日(金) 午後6時  
30分〜8時

▼会場/オリナス一宮

▼対象/市内在住・在勤・在学  
の20歳以上の方

▼内容/市国際交流員(イタリ  
ア共和国トレビーゾ市出身)に  
よるワイン文化の紹介、試飲

▼定員/30人(抽選)

▼受講料/1000円(教材費  
を含む)

▼申し込み/2月20日(水)(必着)  
までに電話、または住所・氏名  
(ふりがな)・年齢・電話番号を  
記入し「ワインセミナー」と明  
記の上、ハガキ(〒491-8500  
1 本庁舎国際交流協会)



ファミリー・サポート事業講習会

いちのみやファミリー・サポート・  
センター

☎(28)9772  
ID 1025551

▼日時/2月15日(金) 午後1時  
〜4時30分

▼会場/尾西庁舎2階会議室G

▼対象/市内在住の20歳以上で、  
援助会員・両方会員として入会  
を希望する方

▼内容/子どもの発育・発達、  
心肺蘇生法を学ぶ

▼申し込み/電話でいちのみや  
ファミリー・サポート・センター  
(中央子育て支援センター内)

※託児あり(要予約)

育児講座

黒田北子育て支援センター

☎(28)9769  
ID 1025549

▼日時/3月5日(火) 午前10時  
〜11時30分

▼会場/大和公民館

▼対象/市内在住の子育て中の  
家族など

▼演題/「1歳児の楽しくなる  
子育て〜自我の芽生えにうまく  
付き合おう!」

▼講師/笹瀬ひと美さん(愛知  
江南短期大学講師)

▼定員/25組(抽選)

▼申し込み/2月4日(月)・5日  
(火)に電話または電子申請



赤ちゃんセミナー

生涯学習課

☎(85)7074  
ID 1027447

▼日時/3月1日(金)・13日(水)・  
19日(火) 午後1時30分〜3時

▼会場/子ども文化広場図書館

▼対象/市内在住の妊婦、0歳  
児の親・家族

▼演題/「納得! 小児科医だけ  
が知っている、乳児の病気と急  
なげがへの対処法」赤ちゃんの  
『注意力』を育てるには?」「胎児  
期・乳幼児期の栄養管理が一生  
を!」

▼講師/岩田直之さん(小児科  
医)ほか

▼定員/30人(抽選)

▼申し込み/2月15日(金)までに  
電話または電子申請

※子どもの入場不可。託児あり  
(抽選で18人、要予約)

教室講座

スポーツ

催しもの

募集

その他

児童館 幼児教室

▼日時/4月~2020年3月  
午前10時30分~11時30分(祝休日  
などを除く)

▼対象/2歳以上の未就園児と保  
護者(0・1歳児も可の教室あり)  
※右表の\*1は0・1歳児が対象、  
\*2は1歳児が対象

▼内容/ふれあい遊び・手遊び・  
絵本の読み聞かせほか

申し込み

2月25日(月)~27日(水)の  
午前9時30分~午後5時  
30分に児童館(抽選)

詳しくは児童館へ  
お尋ねください

社会福祉事業団 ☎(51)5020

児童館名	開催曜日	電話番号
宮西	水・木	(73)2877
貴船	木・(金*2)	(73)2533
神山	火・水	(45)2500
大志	(火*2)・木	(24)1747
向山	(水*2)・木	(72)1269
富士	火・(金*2)	(71)1022
栗葉	火・木	(51)5858
西成	水・木	(76)5656
丹陽	火・水	(76)0508
浅井	火・(木*2)	(51)1140
北方	水・金	(87)3757
大和	木・金	(46)2612
今伊勢	水・木	(24)1767
奥原	水・(木*2)	(61)5300
萩原	火・木	(69)6731
千秋	火・木	(76)7222
起	木・(金*1)	(62)3398
小信	水・(木*2)	(62)2900
三条	木・(金*1)	(61)1670
朝日	(水*1)・木	(69)5980
開明	火・(木*2)	(45)3327
大徳	火・(水*1)	(61)5551
黒田南	(火・木*1)・水	(87)6523
黒田	(火・木*1)・水	(87)6923
外割田	(火・木*1)・水	(87)5323

子どもわくわく学習会  
カラフル☆アイシングクッキー

青少年育成課

☎(84)0017  
ID 1021732

▼日時/①3月9日(土)②16日(土)  
午前10時~11時30分

▼会場/木曾川庁舎3階第2研  
修室

▼対象/市内の小学生  
▼内容/着色した砂糖でデコレ

1 ショーンしたクッキーを作る

▼定員/各24人(抽選)

▼受講料/各800円(教材費)

▼申し込み/2月8日(金)までに  
電話・電子申請、または参加希  
望日・住所・氏名(ふりがな)・  
学年・保護者名・電話番号を記  
入し「アイシングクッキー」と  
明記の上、ファクス(☎(87)6

633)





家庭介護のための  
ハートフルケアセミナー

高年福祉課

☎(28)91511  
ID 1020166

▼日時／3月1日(金) 午前10時  
～午後1時30分

▼会場／杉戸浴場(大宮3丁目)  
▼対象／家庭で介護している方  
▼内容／介護者同士の交流会と  
講義「高齢者の健康寿命を延ば  
す食生活」

▼定員／20人(抽選)

▼受講料／410円(昼食代)

▼申し込み／2月15日(金)までに  
電話で地域包括支援センターま  
ちなか(☎(85)8672)

女性講座

「住まいを整え、暮らしを変えよう」

生涯学習課

☎(85)7074  
ID 1027434

▼日時／3月2日～23日の土曜  
日 午前10時30分～正午(3回)

▼会場／尾西庁舎5階会議室A

▼対象／市内在住・在勤・在学  
の18歳以上の女性(高校生を除く)

▼演題／「整理のコツ」「いらな  
いものは賢く手放そう」「収納  
のコツ」「使いやすい・片付けや  
すい収納術」「住環境を整える  
」「スッキリをキープしよう」

▼講師／高原智子さん(インテ  
リアコーディネーター)

▼定員／30人(抽選)

▼申し込み／2月20日(水)までに  
電話または電子申請

※子どもが入場不可。託児あり  
(1歳6カ月～3歳児、要予約)



美術実技講座

「わたしのぼくの家の  
旗をつくろう」

三岸節子記念美術館

☎(63)2892  
ID 1026668

▼日時／3月16日(土) ①午前10  
時～正午 ②午後2時～4時

▼会場／三岸節子記念美術館

▼対象／①小学生以上の親子②  
中学生以上の方

▼内容／自分の家を表す旗をテ  
ザインし、布を使って制作する  
▼講師／富永敏博さん(現代美  
術家)

▼定員／各20人(抽選)

▼受講料／各1人400円

▼申し込み／2月26日(火)(必着)

までに電話、または住所・氏名

・年齢(学年)・電話番号・希望

時間を記入し「美術実技講座」  
と明記の上、ハガキ・ファクス

・電子メール(〒491-0007

小信中島字郷南3147-11  
三岸節子記念美術館、☎(83)2

8033/migishi@city.ichinom  
iya.lg.jp)



あいちシルバーカレッジ一宮

高年福祉課

☎(28)9021  
ID 1027351

▼日時／4月～2020年3月  
の30日間 午前10時～午後4時

▼会場／一宮地場産業ファッシ  
ョンデザインセンター

▼対象／県内在住の昭和34年4  
月1日以前生まれの方(過去に  
受講した方を除く)

▼定員／90人(抽選)  
▼受講料／年2万3000円  
(予定)

▼申し込み／2月5日(火)(消印  
有効)までに申込書を郵送。申

込書などは本庁舎高年福祉課、

尾西庁舎窓口課、木曾川庁舎総

務窓口課、出張所で配布  
※詳しくは、愛知県社会福祉協

議会福祉生きがいセンター(☎

052(212)5521)へお  
尋ねください。

市民短歌教室

生涯学習課

☎(85)7075  
ID 1018012

▼日時／2月10日(日) 午後1時  
～4時30分

▼会場／スポーツ文化センター

市民俳句教室

生涯学習課

☎(85)7075  
ID 1018013

▼日時／2月24日(日) 午後1時  
～4時30分

▼会場／スポーツ文化センター

市民川柳教室

生涯学習課

☎(85)7075  
ID 1018014

▼日時／2月24日(日) 午後1時  
～4時30分

▼会場／スポーツ文化センター

親子自然工作教室

国営木曾三川公園138タワーパーク

☎(51)7105

▼日時／2月23日(土) 午後1時

～3時

▼会場／138タワーパーク

▼内容／竹を使った工作を体験  
する(3種類から選択)

▼定員／各10組程度(当日午後  
0時45分から配布する整理券が  
必要)

▼受講料／各200円程度(教  
材費)



2019年度学校体育施設  
利用団体は登録を

スポーツ課

☎(85)7078  
ID 1002143 申請書ダウンロード可

学校体育施設を定期使用する  
には、次のとおり登録が必要で  
す。4月以降の追加登録はでき  
ません。新規に登録する団体は  
事前にお問い合わせください。

▼登録資格／市内在住・在勤・  
在学の10人以上で構成し、スポ  
ーツ活動が目的で、登録者全員  
が傷害保険などに加入している  
団体(営利を除く)

▼申し込み／3月1日(金)～31日  
(日)に登録申請書などを本庁舎又  
スポーツ課(土・日曜日、祝日を  
除く)、総合体育館・尾西スポ  
ーツセンター・木曾川体育館(休  
館日を除く)

教室講座

スポーツ

催しもの

募集

その他

ミニバスケットボールスクール

体育協会(スポーツ課内)

☎(85)7078

▼日時／4月7日～2020年3月29日の毎週日曜日 午前9時～正午

▼会場／宮西小学校ほか

▼対象／市内の小学新3～6年生

▼定員／30人(抽選)

▼受講料／月1500円(保険料年800円も必要)

▼申し込み／2月10日(日)の午後1時～30分に受講料3カ月分と保険料を持参の上、木曾川体育館(保護者の同意のため認め印が必要。当日の体験も可)



アーチェリー初心者教室

体育協会(スポーツ課内)

☎(85)7078

▼日時／3月3日～17日の日曜

日 午前9時30分～正午(3回、3日は午後1時30分～4時。予備日24日(日))

▼会場／アーチェリー場(光明寺公園球技場東側)

▼対象／市内在住・在勤・在学の小学4年生以上の方

▼定員／20人(先着)

▼受講料／2000円(18歳以下は1000円)

▼申し込み／2月4日(月)～14日(木)に受講料を持参の上、本庁舎体育協会(中学生以下は保護者の同意が必要)

ジュニアスキー教室

体育協会(スポーツ課内)

☎(85)7078

▼日時／3月23日(土)・24日(日)

▼会場／ヘブンスそのはらSNOW WORLD(長野県下伊那郡阿智村)

▼対象／市内在住・在学の小学3年生～高校生

▼定員／28人(抽選)

▼受講料／小学生2万3000円、中学・高校生2万7000円(宿泊代・交通費を含む)

▼申し込み／2月21日(木)の午後7時～15分に受講料を持参の上、大和生涯学習センター(保護者の同意のため認め印が必要)

スポーツ大会

開催時間・種目・予備日など詳しくは、お尋ねください。

\*市内在住・在勤・在学の方

スポーツ	開催日	会場	対象*	参加料	申し込み
スケート	2月23日(土)	スケート場	-	500円(貸靴料は別に300円)	2月17日(日)までに参加料を持参の上、本庁舎体育協会またはスケート場(先着100人)
ラグビー	3月3日・10日・24日(日)	光明寺公園球技場	-	社会人5,000円 高校生4,000円 (小中学生は無料)	2月4日(月)までに前島☎(86)2914
ドッジボール	3月10日(日)	木曾川体育館	中学生以上で構成するチーム(20人まで)	1チーム3,000円	2月15日(金)までに申込用紙を松本☎090(9909)5056。申込用紙は体育協会ウェブサイトダウンロード可
バドミントン(ミックスダブルス)	3月17日(日)	総合体育館DIADORAアリーナ	小学4年生以上	1組2,000円	3月1日(金)までに参加料を持参の上、木曾川体育館(日曜日の午後7時～9時)または富士小学校(金曜日の午後7時～9時)
ショートテニス	3月17日(日)	尾西スポーツセンター	中学生以上	1組1,000円	2月20日(水)までに山田☎090(8865)9739
軟式野球	3月17日(日)からの日曜日	平島公園野球場ほか	-	A級10,000円、 B級・C級1部・ C級2部8,000円	3月3日(日)の午前9時30分(A級・B級は午後1時30分)に富士公民館(組み合わせ抽選・説明会を実施、監督または主将の出席が必要) ※問い合わせは水野☎(73)1329

軟式野球の連盟未加入チームは加盟金5,000円も必要

体育協会(スポーツ課内) ☎(85)7078

スポーツ	開催日	会場	対象	参加料	申し込み
レディースレギュラーテニス(ダブルス)	4月9日(火)	いちい信金スポーツセンター	18歳以上で初級・中級の女性(高・大学生を除く)	1組3,000円	3月1日(金)～4月9日(火)にいちい信金スポーツセンター(先着24組)

いちい信金スポーツセンター(県一宮総合運動場) ☎(77)0500

教室講座

スポーツ

催しもの

募集

その他



催しもの

ステアレース138

葉栗消防出張所

ID 1022675

▼日時／2月6日(水) 午前9時  
50分〜午後0時30分(予備日8日(金))

▼会場／国営木曽三川公園138タワーパーク

▼内容／ツイナーチ138を災害現場と見立てた、消防職員による非常階段駆け上がりレース



ヤングフェスティバル

〜見よう！ 知ろう！ 体験しよう！！〜

青少年育成課

ID 1027216

▼日時／2月24日(日) 午前10時〜午後3時

▼会場／木曾川庁舎

▼内容／青少年グループによる①ミニユビカール・盆踊り②書・生け花の展示③演奏会④遊びの広

場⑤お絵かきせんべい・バッグ・コースター作り⑥デザート販売⑦お茶会体験⑧バルーンアート体験、謎解き&スタンプラリー※⑤〜⑦は有料(⑦は当日配布する整理券が必要)

青少年健全育成推進大会

〜地域のきずなで青少年をいじめや非行から守ろう〜

青少年センター

ID 1027091

▼日時／2月20日(水) 午後1時30分〜4時10分

▼会場／一宮市民会館(座席は2階)

▼内容／北沢公博さん(心理カウンセラー)の記念講演「共感力ある子に育てる」、市内中学校区青少年健全育成会の実践発表

旧林家住宅

耐震補強整備工事 見学会

尾西歴史民俗資料館

ID 1026092

▼日時／2月23日(土) ①午後1時30分〜2時30分②3時〜4時

▼会場／歴史民俗資料館別館(旧林家住宅)

▼対象／市内在住・在勤・在学の方

▼定員／各15人(抽選)

▼申し込み／2月12日(火)(必着)

までに、住所(在勤・在学は勤務先・学校所在地)・氏名(ふりがな)・年齢・電話番号・希望時間を記入し「工事見学会」と明記の上、ハガキ(〒494-0006 起字下町2-11 歴史民俗資料館)

子ども大工体験

尾西歴史民俗資料館

ID 1026092

▼日時／2月23日(土) ①午前9時〜10時②10時30分〜11時30分

▼会場／歴史民俗資料館別館(旧林家住宅)

▼対象／市内在住・在学の小学生と保護者

▼定員／各10組(抽選)

▼申し込み／2月12日(火)(必着)までに、住所(在学は学校所在地)・氏名(ふりがな)・年齢・電話番号・希望時間を記入し「子ども大工体験」と明記の上、ハガキ(〒494-0006 起字下町2-11 歴史民俗資料館)



特集展示コーナー

ID 1027558

墨コレクション 陣羽織

博物館が所蔵する毛織物コレクションから、武士がファッション性を競った陣羽織を紹介します。

1月29日(火)〜4月7日(日)

午前9時30分〜午後5時(入館は4時30分まで)

※月曜日(2月11日を除く)、2月12日(火)、3月22日(金)は休館

大人200円、高・大学生100円、中学生以下無料(市外の小中学生50円)



「白羅紗地采配模様前紋陣羽織」

たいけんの森

陣羽織をデザイン

2月2日(土)〜3月31日(日)の

土・日曜日、祝日

午前9時30分〜正午・午後1時〜4時30分

※中学生以下が対象

福塚前遺跡発掘調査 現地説明会

2月23日(土) 午前10時〜11時(小雨決行)

会場／今伊勢町馬寄字北塚本地内ほか

※駐車場はありませんので、公共交通機関でお越しください。詳しくは、ID 1027770をご確認ください。

しずくの会 ストーリーテリング  
大人のためのおはなし会

尾西図書館 電話(62)8191

ID 1027227 申込書ダウンロード可

日時/3月12日(火) 午前10時  
3分〜正午

会場/尾西図書館

定員/36人(抽選)

申し込み/1月25日(金)〜2月11日(祝)に申込書を市立図書館(休館日を除く)

認知症ケアラズカフェ

高年福祉課 電話(28)9151

ID 1016107

日時/3月7日(木) 午前10時  
3分〜午後3時

会場/iビル2階大会議室

対象/認知症の方と介護者

内容/介護経験者による相談、認知症の方と介護者などの交流

参加料/1000円程度(お茶代)

福祉マルシエ

i・愛・逢マーケット

障害者自立支援協議会(福祉課内)

電話(28)8619

ID 1027192

日時/2月20日(水)・21日(木)  
午前10時〜午後7時

会場/名鉄百貨店一宮店正面

玄関前

内容/市内の福祉作業所の紹介、お菓子など自主製品の販売

日曜新鮮市

一宮地方総合卸売市場(44)1119

日時/2月3日(日) 午前6時

〜9時(雨天決行)

会場/総合卸売市場

内容/新鮮野菜・果物・花き・鮮魚・精肉・総合食料品・日用雑貨品などの即売、豚汁の振る舞い(午前6時30分、700食限定)

※購入者に日曜新鮮市抽選会(3月3日(日))の抽選券を配布

凧あげ祭り

国営木曾三川公園138タワーパーク

電話(51)7105

ID 1022575

日時/2月17日(日) 午前10時  
〜午後3時(雨天中止)

会場/138タワーパーク

内容/和凧作り教室(午前10時・11時、各30個、当日開始30分前から配布する整理券が必要、各500円)、太鼓の演奏(午前10時・午後1時30分)、凧あげの体験(午前11時・午後1時)、連凧あげに挑戦(午後2時)

※2月17日(日)までツイーンアーチ138で「凧の展示」を開催

もくパラ自然楽講

〜菜の花畑、最近の川の土手や山の上へ、早春の花の戦略〜

国営木曾三川公園138タワーパーク

電話(51)7105

日時/2月17日(日) 午前10時

〜正午

会場/138タワーパーク

定員/20人(先着)

参加料/1000円(教材費)

申し込み/電話で138タワーパーク

募集

4月採用 市立病院

臨床工学技士を募集

市民病院管理課 電話(71)5167

応募資格/昭和53年4月2日以降生まれで、資格があり、透析業務経験が5年以上ある方

選考方法/1次試験Ⅱ 一般教養・専門試験・適性検査、2次試験Ⅱ面接

採用人数/1人

申し込み/2月12日(火)(必着)

までに応募書類を持参または郵送(指定履歴書は市民病院ウェブサイトでダウンロード可)

※1次試験は2月18日(月)に市民病院で実施

消費生活フェア

〜みんなで知ろう 豊かな情報〜

ID 1012229

2月16日(土)・17日(日)

午前10時〜午後4時 イオンモール木曾川

生活に役立つ情報を手に入れよう!

消費生活・食生活などに関する研究成果を展示説明

おもちゃ病院がやってくる!

壊れたおもちゃを無料で修理

体験コーナー

貯金箱・プレスレット・竹細工の製作体験  
計量目方当てゲーム

消費生活ミニ講座

「ふくしまの今を語る人」講演

キャラクターショー(16日)

劇団シンデレラによる公演(17日)



《プレゼント》

▽各日100世帯に「くらしの豆知識」  
▽スタンプラリー達成者 各日1,000人に記念品

商工観光課 電話(28)9148

教室講座

スポーツ

催しもの

募集

その他



分区分園(貸し農園)の利用者を募集

公園緑地課 画(28)8634

ID 1002318 申込書ダウンロード可

▼応募資格/市内在住で十分な管理ができる方

▼利用期間/4月~2022年3月

▼募集区画/森本1丁目の81区画(1世帯当たり1区画20㎡)

▼料金/年5000円

▼申し込み/2月4日(月)~20日(水)に申請書を本庁舎公園緑地課。

申請書は本庁舎公園緑地課、尾西庁舎総務管理課、木曾川庁舎総務窓口課でも配布

違反簡易広告物の除却活動ボランティアを募集

公園緑地課 画(28)8636

ID 1002173 申込用紙ダウンロード可

▼応募資格/市内在住・在勤・在学の20歳以上の方で構成する3人以上の団体(3人に満たない場合は、ご相談ください)

▼内容/貼り紙・立て看板などの違反簡易広告物を取り除く

▼申し込み/2月1日(金)~15日(金)(消印有効)に申込用紙を郵送。

申込用紙は市役所本庁舎、尾西・木曾川庁舎、出張所などでも配布

県男女共同参画人材育成セミナー受講生を募集

政策課 画(28)8952

ID 1007657

▼応募資格/市内在住で昭和29年4月2日~平成13年4月1日に生まれ、全日程に参加でき、セミナー修了後、修了生によるグループ活動など、セミナーの成果を生かす取り組みができる女性(公務員などを除く)

▼募集人数/1人(選考。市が推薦した方の中から県が決定)

▼申し込み/3月8日(金)(必着)までに、作文に住所・氏名・生年月日・電話番号を記入の上、

郵送・ファクス・電子メール(〒491-8501 本庁舎政策課、画(73)9128、sai.saku@city.ichinomiya.lg.jp)

▼作文/「男女共同参画人材育成セミナーで学びたいこと」をテーマに400字程度

※セミナーの開催日時など詳しくは、お尋ねください。

市臨時事務職員の登録者を募集

人事課 画(28)8953

ID 1018094

▼応募資格/昭和29年4月2日以降生まれの方

▼時給/910円(改定する場合あり)

▼申し込み/写真を貼った履歴書を持参または郵送(〒491-8501 本庁舎人事課)。随時受け付け。勤務可能な時間帯で登録。登録期間は2020年3月末まで

4月採用

臨時介護認定調査員を募集

介護保険課 画(28)9020

ID 1000139

▼応募資格/普通自動車運転免許を持ち、看護師の資格がある方

▼勤務場所/本庁舎介護保険課

▼勤務日時/月~金曜日(のうち月10日程度 午前8時45分~午後4時45分(祝休日などを除く))

▼選考方法/面接

▼申し込み/写真を貼った履歴書と看護師免許証の写しを郵送(〒491-8501 本庁舎介護保険課)

臨時保育士の登録者を募集

保育課 画(28)9024

ID 10001412

▼応募資格/昭和34年4月2日以降生まれで、資格がある方

県消費生活モニターを募集

県民生活課 画(052)9546163

▼応募資格/県内在住の20歳以上の方(公務員などを除く)

▼内容/危険な商品、不当な表示、悪質商法、生活必需品の価格動向の観察・情報提供、アンケートや意見などの提出、研修

書と保育士証の写しを持参または郵送(〒491-8501 本庁舎保育課) ※面接あり



いずみ学園 臨時保育士を募集

いずみ学園 画(78)2767

ID 1024226

▼応募資格/昭和34年4月2日以降生まれで、資格がある方

▼選考方法/面接

▼採用人数/若干人

▼申し込み/電話でいずみ学園

会(年一回)への出席ほか

▼任期/依頼した日~2020年3月31日

▼謝礼/年1500円以内(予定)

▼申し込み/2月22日(金)(消印有効)までに応募用紙を郵送。応募用紙は県民事務所の県民相談室・本庁舎商工観光課などで配布(県ウェブサイトでダウンロード可)

自衛官を募集

自衛隊一宮地域事務所画(73)7522

▼種類/①予備自衛官補(一般) ②予備自衛官補(技能)

▼応募資格/①昭和60年7月2日~平成13年7月1日生まれの方 ②平成13年7月1日以前生まれで国家資格を有する方

▼申し込み/4月12日(金)までに自衛隊一宮地域事務所

その他

日光川上流域関連公共下水道事業

計画変更案の縦覧

計画調整課 画(28)8623

ID 1027327

▼縦覧期間/2月4日(月)~18日(月)(土・日曜日、祝日を除く)

▼縦覧場所/本庁舎計画調整課

教室講座

スポーツ

催しもの

募集

その他

自主文化事業

一宮市民会館 ☎(71)2021

レジデンスアーティストコンサートVol.4

- ▼日 時 / 2月23日(土) 午後5時30分
- ▼会 場 / 木曾川文化会館尾西信金ホール (☎(86)7581)
- ▼出 演 / 中村由加里さん(クラリネット奏者)、犬飼裕哉さん(ピアノ奏者)
- ▼定 員 / 288人(先着。全席自由)。未就学児は入場不可

自主文化事業

アイブラザー宮 ☎(77)6612

ふれあい作品展(①編み物②書写③水彩画)

- ▼日 時 / ①2月2日(土)~14日(木)②7日(木)~12日(火)③17日(日)~3月1日(金) 午前9時~午後6時
- ▼休館日 / 2月18日(月)・25日(月)

Teamパフォーマンスラボのサーカスエコロジカル  
~舞台バージョン~

- ▼日 時 / 2月9日(土) 午後2時
- ▼入場料 / 1,500円(中学生以下は1,000円、未就園児は無料)
- ▼申し込み / アイブラザー宮などで販売中(電話予約可)

ひなまつりワークショップ

- ▼日 時 / 2月16日(土) ①午後1時②3時
- ▼定 員 / 各20人(先着。小学生以下は保護者同伴)
- ▼申し込み / 1月25日(金)の午前10時から電話でアイブラザー宮

天体観望会

一宮地域文化広場 ☎(51)2180

かにの甲羅で輝く散開星団を見よう!  
~オリオン座大星雲、かに座のプレセペ星団~

- ▼日 時 / ①2月22日(金)②23日(土) 午後7時~8時15分(雨天中止)
- ▼定 員 / 各80人(先着。中学生以下は保護者同伴)
- ▼申し込み / 2月13日(水)の午前10時から電話で地域文化広場

環境学習講座・プール講習会

エコハウス138 ☎(47)7138

環境学習講座名	日 時	対 象	受講料
①プリザーブドフラワー ~イースターアレンジ~	3月15日(金) 10:30~12:00	18歳以上	3,000円
②石ころアート教室 (鯉のぼり)	3月16日(土) 10:00~12:00	年中以上	500円
③カブトムシ幼虫教室	3月24日(日) 13:30~15:00	年中以上	500円
④海の生き物教室	3月31日(日) 10:30~12:00	年中以上	1,000円
⑤クワガタ幼虫教室	3月31日(日) 13:30~15:00	年中以上	1,500円

- ②~⑤は小学2年生以下は保護者同伴
- ▼定 員 / ①12人②③各20人④⑤各10人(先着)
- ▼申し込み / 2月1日(金)の午前10時からエコハウス138

プール講習会名	日 時
スイムワンポイントレッスン	2月1・8・15・22日(金) 13:00
水中ウォーキング	2月4・18・25日(月) 14:00 2月13・27日(水) 13:00
かんたんアクアビクス	2月13・27日(水) 14:00

- ▼対 象 / 18歳以上の健康な方
- ▼定 員 / 各15人(先着)
- ▼受講料 / 各400円
- ▼申し込み / 当日30分前からエコハウス138

一般大会利用の受け付け

総合体育館 ☎(53)6300

総合体育館各アリーナの利用申し込み(7月~2020年3月分)を受け付けます。詳しくは、総合体育館・尾西スポーツセンター・木曾川体育館で配布する申請書またはウェブサイトでご確認ください。

- ▼対 象 / 一般の団体・学校・企業ほか
- ▼申し込み / 2月1日(金)~19日(火)に申請書など必要書類を総合体育館

文化教室

i-ビル ☎(28)9153

プリザーブドフラワーで作るコサージュ作製教室

- ▼日 時 / 2月9日(土) 午前10時~正午
- ▼定 員 / 10人(先着)
- ▼受講料 / 1,200円
- ▼申し込み / 1月25日(金)から電話でi-ビル

緑化教室

大野極楽寺公園管理棟 ☎(51)3015

教室名	日 時	教材費
①竹林整備体験 ~竹きり隊!~	2月6・13日(水)・16日(土)・ 20・27日(水) 10:00~13:30	無料
②樹木医さんの 剪定講習会	2月24日(日) 13:00~16:00	2,500円
③プリザーブド フ ラ ウ ー	3月17日(日) 10:00~12:00	2,000円

- ①②の対象は18歳以上の方。③は小学生以下は保護者同伴
- ▼定 員 / ①各10人②③各20人(先着)
- ▼申し込み / 2月1日(金)の午前10時から電話で大野極楽寺公園管理棟(☎080(9110)3015)

スポーツ・文化教室

スポーツ文化センター ☎(24)1881

教室名	日 時	受講料	申込日時
①5<5<ヨガ	2月1・8・15・22日 (金) 13:30	各350円	各開催日時
	2月7・14・21・28日 (木) 13:30		
②健康いきいき 体 操	2月5・12・19・26日 (火) 13:30	600円	2月16日(土) 9:30
③5<5<体操	2月6・13・20・27日 (水) 10:00		
④ひな祭り ケ ー キ	3月2日(土) 9:30		

- ④は教材費も必要。詳しくはウェブサイトなどで確認
- ▼申し込み / 受講料を持参の上、スポーツ文化センター(1人1人分。④は抽選)

スケート教室

スケート場 ☎(72)7191

教室名	日 時	申込日時
大 人	①2月5日~26日の火曜日 9:30(4回)	受け付け中
	②2月8日~3月1日の金曜日 9:30(4回)	
親 子	③2月9日(土) 16:00	
サタデー	④2月9日(土) 17:45	
小 学 生	⑤2月15日~3月15日の金曜日 17:30(5回)	2月8日(金) 10:15
	⑥2月20日~3月20日の水曜日 17:30(5回)	2月13日(水) 10:15
幼 児	⑦2月28日~3月14日の木曜日 15:30(3回)	2月5日(火) ~12日(火)
	⑧3月5日~19日の火曜日 15:30(3回)	
	⑨3月6日~20日の水曜日 15:30(3回)	
フィギュア (上級者)	⑩2月28日~3月14日の木曜日 17:30・18:20・19:10(各3回)	
	⑪3月5日~19日の火曜日 17:30・18:20・19:10(各3回)	
幼児(体験)	⑫2月4日(月)・22日(金) 15:30	受け付け中
スピード (体験)	⑬2月26日(火) 17:20	2月19日(火) 11:00

- 受講料など詳しくは、ウェブサイトなどで確認
- ▼申し込み / 受講料を持参の上、スケート場(①~④⑫は先着、⑤~⑪⑬は抽選。⑦~⑪は往復ハガキで申し込み可)

無料アプリで配信中

児童手当・特例給付を受給している方へ  
4月から案内ハガキを廃止

子育て支援課 電話(28)9768

ID 10001383

4月から、支給内容をお知らせする「口座振替案内書」の送付を廃止します。振込日は2・6・10月の10日(土・日曜日)、祝休日の場合はその前日)です。指定口座をご確認ください。

男女共同参画情報紙「いぶん」第44号を無料配布

政策課 電話(28)8952

ID 1011667

今回の特集は『平成』といふぶん編集委員が30年を振り返る』です。1月25日(金)から市役所本庁舎、尾西・木曾川庁舎、出張所などの市の施設で配布します。

伝承教育等講師の登録・活用を

高年福祉課 電話(28)9021

ID 1000991

▼対象／市内在住のおおむね60歳以上で、知識や技能がある健康な方  
▼指導分野／伝承文化、教養の向上・学習、生活文化・生活技能、健康増進  
▼登録方法／講師登録書を本庁舎高年福祉課  
※地域や学校などで講師の派遣を希望する団体は、ご連絡ください。



消火器の

不適切な訪問点検にご注意を

消防本部予防課 電話(72)1280

ID 1000693

市が事業所と契約して、消火器を販売・点検することはありません。不審な場合は、お問い合わせください。



看護職カムバック研修

技術選択コース

中央看護専門学校 電話(73)8911

▼日時／①3月4日(月)②5日(火)

午前9時30分～午後3時30分

▼会場／中央看護専門学校

▼対象／看護師の資格を持ち、病院に再就業を希望する方

▼内容／①技術Cコース②呼吸

・腹部のアセスメント③技術B

コース④採血・注射・点滴

▼定員／各15人程度(先着)

※申し込み方法など詳しくは、

愛知県看護研修センターウェブ

ページをご確認ください。

愛知県不動産コンサルティング協会

不動産コンサルタントによる

無料相談会

電話052(582)2407

▼日時／2月18日(月) 午前10時

午後3時

▼会場／一宮市民会館

▼内容／土地の有効活用・相続

借地権の権利調整、不動産投資

などに関する相談

カラスの巢

電柱上に発見したらご連絡を

農業振興課 電話(28)9136

カラスの巣作りによる停電が

発生しています。電柱上でカラ

スの巣を発見したら、中部電力

一宮営業所(電話0120(92

9)708)へご連絡ください。

税理士会 確定申告相談会

東海税理士会一宮支部(電話)7657

▼日時／2月16日(土) 午前10時

午後4時

▼会場／iビル3階多目的ル

ーム

▼内容／所得税(譲渡所得を除

く)・消費税に関する相談、申

告書の作成指導

▼定員／30人(先着)

※申告に必要な書類(個人番号

が分かる物を含む)を持参



祝日のごみ収集

▽2月11日(月)は収集  
該当地区の方は午前8時30分まで  
に指定袋に入れてお出してください。

祝日のごみ持ち込み

▽2月11日(月)は受け付け

市内のごみの量 (11月分)

総量	1人1日
10,148 t (9,897 t) +251 t	877 g (854 g) +23 g

( )内は前年同月

環境センター 電話(45)7004

ご寄付ありがとうございました

(12月分まで・敬称略)

いちのみや応援基金へ 354件  
社会福祉協議会へ きそ川すいせん  
会、ヤマコ納骨堂協会、豊田合成尾  
西工場、エス・ビー建材、丹陽地区  
商工発展会、一宮市グラウンド・ゴ  
ルフ協会、清水建設一宮地区職長会、  
匿名1件  
福祉関係へ 一宮浴場組合  
環境関係へ ヤマナカ

I LOVE いちのみや  
2月の映像広報

ICC 地デジ12ch

▽放映時間は7:45・9:45・12:45・16:45  
・19:45・22:45

▽DVDは市立図書館で3月から貸し出し  
▽動画サイト(YouTube)の市公式チャ  
ンネルでも見ることができます。

知トクノ いちのみや  
2月の音声広報

FMいちのみや 76.5MHz

▽放送時間は7:30・12:30・17:30  
▽市ウェブサイトでも聴くことができます。

2月の一宮けいりん

競輪場 電話(72)4391

場外車券発売を継続し、皆様のご来場  
をお待ちしています。開催日など詳しくは、  
お尋ねください。

主な 場外発売	
	高松記念(GⅢ)…1月31日(木)～3日(日)
	全日本選抜(GⅠ)…8日(金)～11日(祝)
	奈良記念(GⅢ)…16日(土)～19日(火)
	静岡記念(GⅢ)…23日(土)～26日(火)
	玉野記念(GⅢ)…28日(木)～3月3日(日)

教室講座

スポーツ

催しもの

募集

その他

※料金の記載がないものは無料。申し込みの記載がないものは当日直接会場

### ASC一宮25期展

あいちシルバーカレッジ一宮の25期卒業生が制作した水彩画・書・手工芸などを展示します。  
**日時** / 2月5日(火)～10日(日) 午前10時～午後4時 (5日は午後1時から、10日は3時まで)  
**会場** / 玉堂記念木曾川図書館  
**問い合わせ** / 加藤 ☎(61)0819

### アンクラIIふるさと散歩道 ～宮西貴船のお宝見て歩き～

約5kmと約10kmのコースがあります。  
**日時** / 2月10日(日) 午前9時集合 (雨天決行)  
**集合場所** / 九品地公園  
**問い合わせ** / 宮西貴船ウオーク実行委員会・馬場 ☎(72)5745 (平日の午前9時～午後5時)

### 健友ネット集会 講演会

白神優理子さん(弁護士)が「平和と憲法～今後の日本はどうなる?～」をテーマに講演します。  
**日時** / 2月11日(祝) 午前10時(9時30分開場)  
**会場** / アイプラザ一宮  
**問い合わせ** / 事務局・宮下 ☎(76)0003

### 修文大学短期大学部生活文化学科 シュガークラフト作品展

**日時** / 2月9日(土)・10日(日) 午前9時～午後5時 (10日は3時まで)  
**会場** / i-ビル2階大会議室  
**内容** / 作品の展示、シュガークラフト体験教室(参加料100円、終了の1時間前まで受け付け)  
**問い合わせ** / 製菓コース・櫻井 ☎(45)2101

### コーラスフェスタ

今年も合唱を愛する8団体とオーケストラが、音楽の楽しさと響き合う美しいハーモニーを、お届けします。皆さんお誘い合わせの上、お越しください。  
**日時** / 2月11日(祝) 午後1時(0時30分開場)  
**会場** / 尾西グリーンプラザ  
**問い合わせ** / 実行委員会・稲垣 ☎(25)2348

### 一宮健康クラブ 会員を募集

体を動かすことが好きな仲間を募集中。無料体験もあります。  
**日時** / 毎週土曜日 午前9時30分～11時30分  
**会場** / スポーツ文化センター  
**対象** / 80歳以下の方  
**会費** / 年4,000円(入会500円)  
**申し込み** / 2月9日(土)～3月23日(土)の開催時に直接会場  
**問い合わせ** / 浅井 ☎(45)0907

### フォーラム21少年少女合唱団 新入団員を募集

歌うことが大好きな子どもたちの合唱団です。団員募集のオーディションを行いますので、ご参加ください。見学できます。  
**日時** / 2月24日(日) 午後4時  
**会場** / 真光寺(大江1丁目)  
**対象** / 小学2年生～中学2年生  
**申し込み** / 宇野 ☎(77)1650

### だいちふれあいバザー

施設をもっと知ってもらう機会として、リサイクルバザー・模擬店などを行います。  
**日時** / 2月24日(日) 午前9時30分～正午  
**会場** / 障害福祉サービス事業所「だいち」(大和町北高井字成道寺21-1)  
**問い合わせ** / 障害福祉サービス事業所「だいち」・野田 ☎(64)7112

### 冬の大運動会!

「こたつに入ってないで一緒に体を動かしましょう」をテーマに冬の運動会を開催します。  
**日時** / 2月24日(日) ①午前10時～正午②午後1時～3時  
**会場** / 朝日西小学校  
**対象** / 小学生以下  
**定員** / 各20人(先着)  
**申し込み** / ミラクルファイターズ・丸山 ☎090(6615)9408

このコーナーは市民の皆さんの情報発信の場です。営利・宗教・政治的なもの、公序良俗に反するもの、全市を対象にしていないものなど、掲載できない場合もあります。4月号の締め切りは2月25日(月)です。問い合わせ 広報課 ☎(28)8951



### 羽島市

#### 羽島太鼓LIVE2019

**日時** / 3月3日(日) 午後2時  
**会場** / 不二羽島文化センター  
**入場料** / 指定席=1,500円、自由席=前売り大人1,000円・小学生以下500円(当日大人1,200円・小学生以下700円)  
 ※3歳未満は入場不可  
**前売り** / 不二羽島文化センターなどで販売中  
**問い合わせ** / 羽島市教育委員会生涯学習課 ☎058(393)4672

### 稲沢市

#### いなざわ梅まつり

**日時** / 3月2日(土)・3日(日) 午前9時30分～午後4時  
**会場** / 県植木センター  
**内容** / 写真コンテスト、俳句大会、特産品の販売、飲食コーナー、抹茶コーナー、植木・苗木即売会、樹木ウォッチングほか  
 ※3月2日～31日の土・日曜日、祝日の午前9時～午後4時は臨時開場  
**問い合わせ** / 稲沢市観光協会 ☎0587(22)1414





大会などで優秀な成績を  
収めた方が市役所を訪れました

まちかどニュースの  
動画はこちら→



## 高校生ものづくりコンテスト全国大会 今井一希さん・河野伶於さんが入賞

電気工事部門で優勝した今井さん（一宮工業高校3年、写真左）。「技能五輪全国大会に出場して、技術を向上させたい」と目標を話しました。

木材加工部門で準優勝した河野さん（佐織工業高校3年）。「建築士になって、住宅などを造っていきたい」と目標を話しました。

## 自治会等地縁による団体功労者総務大臣表彰 浅野貞一さんが受賞

地縁による団体の代表者として、良好な地域社会の維持・形成に功績があったことを表彰された浅野さん（松島町）。「町会長を18年2カ月間務め、連区代表者もやらせてもらい、ありがたかった」と長年の町内会活動の感想を話しました。



## 全国障害者技能競技大会(アビリンピック) 墨竜我さんが入賞

技能競技種目の「家具」に出場し、銅賞を受賞した墨さん（春日井高等特別支援学校3年）。前年は「木工」に出場し、銅賞を受賞しました。

「大会で初めて、制限時間の5時間30分で作品を作ることができたけど、銅賞なので悔しかった」と感想を話しました。





あっぷっぷ

# みんな 子育て

## 子育て支援センター

中央 ☎(85)7026 丹陽 ☎(28)9146  
 千秋 ☎(28)9771 東五城 ☎(85)9339  
 黒田北 ☎(28)9769 里小牧 ☎(28)9770

### こっこ相談室 うちの子は左利き？ 直すべき？

1歳4カ月。食べるのも絵を描くのも左手を使います。今のうちに直したほうがいいの？



#### こっこ相談員の アドバイス

2歳ごろまでは、そのときに持ちやすい方の手で持つことが多いの。

今の時点では、必ず左利きとは限らないから、左手・右手どちらでも使えるようにしていくと、いいと思うよ。でも「スプーンは右手で持って！」といった強制はやめた方がいいかな。左利きでも、今の社会では不便ということも少なくなったので、しばらく様子を見てもいいと思うよ。

▼2月の開場日時(子育ての困りごとに対応。電話相談も可)  
 ▽中央子育て支援センター (i-ビル5階) = 9:00~17:00 (4・12・18日を除く)  
 ▽その他の子育て支援センター = 月~金曜日 9:00~16:00 (11日を除く)

### 独りで悩まないで、相談を (その他の相談は15分)

相談名	日時	相談電話・会場
育児	2月4日(月) 13:00~15:00	中保健センター ☎(72)1121 西保健センター ☎(63)4833
	2月18日(月) 13:00~15:00	北保健センター ☎(86)1611
子ども悩みごと	月~金曜日 8:30~12:00・13:00~17:15(11日を除く)	本庁舎2階 こと家庭相談室 ☎(28)9152
子ども悩みごと 夜間ダイヤル	火~土曜日 17:30~20:30	(電話相談) ☎(73)4192
発達の気になる子	月~金曜日 9:00~16:00 (11日を除く) ※在住地区により担当が分かれます<予約制>。	療育サポートプラザ ☎(64)6362
		いずみ学園 ☎(78)3111

## 親子で楽しもう!

対象は全て市内在住の方。参加料は全て無料。申し込みの※は電子申請可

催し	日時	会場	対象	申し込み
パパもいっしょに遊ぼう! 【ID 1025553】	2月23日(土) 10:00~11:30	大和公民館	未就園児と親	当日直接会場(問い合わせは黒田北子育て支援センター)
フレッシュママ 交流会 【ID 1023382】	3月6日(水) 27日(水)	尾西庁舎 5階日本間A・B*	第1子の3~11カ月の乳児と母親で2回とも参加できる方(抽選各20組、*は12組)	2月15日(金)までに電話で生涯学習課☎(85)7074※
	3月7日(木) 28日(木)	木曾川庁舎 3階第3研修室		
	3月8日(金) 15日(金)	子ども文化広場図書館		
あっぷっぷ 【ID 1001285】	2月1日(金)	東五城 子育て支援センター	第1子の3~11カ月の乳児と親	当日直接会場(問い合わせは各会場)
	2月12日(火)	千秋・里小牧 子育て支援センター		
	2月20日(水)	丹陽・黒田北 子育て支援センター		

いちのみや子育て支援  
アプリを配信しています

Android版



iOS版



# 本を 読もうよ!



## おすすめ本

### 一般書

#### 未来の図書館、はじめます

岡本真／著 青弓社／刊

地域のハブや知のアーカイブとして注目されている図書館。

日本各地で図書館のプロデュースに関わる著者が、図書館を始めるための準備から、図書館整備の手法と進め方までを解説。「未来の図書館、はじめませんか？」の続編。



### 児童書

#### シロクマが空からやってきた!

マリア・ファラー／作 杉本詠美／訳  
ダニエル・リエリー／絵 あかね書房／刊

お父さんが家を出て行き、心が折れてしまったお母さん。ルビーは、母親の代わりに家事や弟の世話に追われるように。そんなルビーの前に、気球に乗ったシロクマが現れて…。不思議なシロクマの、ユニークな癒やしの物語。



## 2月の催し

中央図書館 ☎(72)2343

ID 1027324

ストーリーテリングの会

2日(土)11:00、16日(土)15:00 (5歳以上)

おはなし会 読み聞かせ

2日(土)・3日(日)・10日(日)15:00、11日(祝)11:00、17日(日)・23日(土)11:00・15:00、28日(木)10:30

おはなし会 紙しばい／9日(土)・24日(日)11:00・15:00

おはなし会 ろうどく／16日(土)11:00

バリアフリーDVD上映会／24日(日)14:00

尾西図書館 ☎(62)8191

ID 1027224

(28日(木)～3月6日(水)は特別整理休館)

おはなし会／2日～24日の土・日曜日 14:00

たのしいおはなし会 朗読／9日(土)11:00

親子で楽しむ会／13日(水)11:00 (未就園児)

ストーリーテリングの会／23日(土)11:00 (5歳以上)

尾西児童図書館 ☎(69)7429

ID 1027225

(28日(木)～3月6日(水)は特別整理休館)

ストーリーテリングの会／6日(水)15:10 (5歳以上)

子どものつどい 読み聞かせ／20日(水)15:10

玉堂記念木曾川図書館 ☎(84)2346

ID 1027233

(14日(木)～20日(水)は特別整理休館)

雑誌リサイクル市(なくなり次第終了)

2日(土)・3日(日)10:00

読み聞かせ会／2日(土)・23日(土)11:00

子どもアニメ上映会／9日(土)11:00

おはなし会／10日(日)・24日(日)14:00

子ども文化広場図書館 ☎(25)1350

ID 1027239

(21日(木)～27日(水)は特別整理休館)

おはなしひろば／2日(土)・9日(土)14:00

よむりんの森のおはなし会／10日(日)15:00

はじめのいっぽ／14日(木)・28日(木)10:30 (未就園児)

布絵本であそびましょう／16日(土)14:00

地域文化広場図書室 ☎(51)2180

(21日(木)～27日(水)は特別整理休館)

えほんのひろば／19日(火)10:30 (未就園児)

## 2月

### 移動図書館ほたる号

ID 1012823

A 10:15～11:00

B 13:30～14:30

C 15:00～16:00

### 移動子育て支援センターこっこ

ID 1010631

10:00～15:00 (※は14:00まで)

4日(月)	5日(火)	6日(水)	7日(木)	8日(金)	12日(火)	13日(水)
時之島老人いこいの家	西御堂津島神社 A 葉栗小学校 B 西海戸公民館 C	北方青衿社 A 丹陽小学校 B 浅野公園 C	丹羽公民館 A 今伊勢西小学校 B 奥町前並二公民館 C	奥町出張所 A 中島小学校 B 於保共同出荷場 C	大野極楽寺公園管理棟	島村若栗神社 A 開明小学校 B 本神戸酒見神社 C
尾西南部生涯学習センター	尾山公民館	奥公民館				大和南小学校※
14日(木)	15日(金)	18日(月)	19日(火)	20日(水)	21日(木)	22日(金)
子ども文化広場図書館	大野公民館 A 千秋東小学校 B 浮野八幡社 C	木曾川公民館	尾関平山住宅 A 朝日西小学校 B 榎の木文化資料館 C	千秋町出張所 A 丹陽南小学校 B 多加木記念館公民館 C	東浅井浅井神社 A 大和西小学校 B 馬引公民館駐車場 C	大和豊島台ちびっ子広場 A 赤見小学校 B 佐千原坂手神社 C
			今伊勢公民館	神山公民館	西成公民館	
25日(月)	26日(火)	27日(水)	28日(木)			
開明老人いこいの家	宮後野見神社 A 千秋南小学校 B 平島公民館 C	西小島公民館 A 北方小学校 B 光明寺愛宕神社 C	串作公民館 A 木曾川東小学校 B 馬寄石刀神社 C			上段はほたる号 下段はこっこ
	浅井公民館	北方老人いこいの家				

悪天候で中止する場合があります。



1/26@START

妖精のケーキをイメージした  
2019バレンタイン限定のチョコレート  
やさしい色合いとフォルムが  
可愛らしいケースに詰め合わせました。  
ゴディバフェアリーケーキ キープセイク  
(4粒入) 本体価格3,500円 税込3,780円

THE CHOCOLATE WORLD  
ZOOLOGY

動物の姿をリアルに  
かたどった  
人気のチョコレート。  
みんなの驚く笑顔  
を期待して  
贈りませんか。



1/26@START

ZOOLOGY マウンテンゴリラ  
(1個) 本体価格900円 税込972円



SWEET HAPPY  
VALENTINE

2/14@まで

◆時間 /10:00~22:00

※最終日は21:00まで。

◆場所 /1F サウスコート



1/26@START

私たちのいる銀河の惑星をチョコレートで  
表現しました。  
アストロノミー ギャラクシ ショコラM  
(6個入) 本体価格1,200円 税込1,296円

花まほろ  
嵯峨乃彩

1/26@START

ほろ苦い抹茶クリームを  
包んだリュウを華やかな  
パッケージで仕上げた  
和のチョコレートです。  
花まほろ  
お抹茶ショコラ  
(6個入) 本体価格800円  
税込864円



(ゴンチャロフ アンジュジュ)アンジュジュ C  
(7個入) 本体価格500円 税込540円

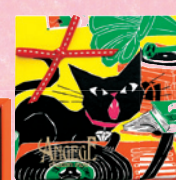

1/26@START

特徴ある猫をテーマに、  
猫型や肉球型のアソート  
チョコレートに詰め合わせました。  
アンジュジュ C  
本体価格500円 税込540円



2/2@START

2年間お酒に漬込んだ  
さくらんぼ(佐藤錦)を使用。  
お酒の苦味とサクランボの  
香りが口いっぱい広がります。  
野うさぎ チェリーボン  
(6個入) 本体価格1,950円 税込2,106円  
(10個入) 本体価格3,150円 税込3,402円



1/26@START

缶には水森亜土の女の子のイラスト。  
女の子型チョコと男の子型チョコが入った  
海をテーマにした商品です。  
モンルル  
シェルワールド缶  
(7個入) 本体価格1,000円  
税込1,080円

毎月1回  
ウォーキングイベント開催!

参加無料 館内のウォーキングコースを歩こう!

1月1回のウォーキングイベントに参加すると1スタンプ。スタンプを3回分集めると粗品を進呈!

時間/11:00~  
場所/1F ノースコート

第46回  
一宮市  
消費生活フェア

「みんなで知ろう  
豊かな情報」

時間/10:00~16:00  
場所/1F ノースコート  
主催/一宮市  
後援/愛知県

おめでとうの春

新生活をはじめのにピッタリな  
アイテムをご紹介します!

詳しくは  
コチラ!

毎週土曜日は  
キッズサタデー

キッズリパブリックアプリ、各自治体の  
子育て家庭優待カード・クーポンご提示で  
専門店にておトクな特典が受けられます!

各専門店のキッズサタデー特典はコチラ!

イオン木曾川店も毎週土曜日はキッズサタデー開催!

キッズリパブリックアプリ  
当日の登録でも割引特典が受けられます。  
会員登録には指定のカードが必要です。  
詳しくは「キッズリパブリック」検索

5日・15日・25日  
お客さま わくわくデー

ポイント  
2倍

電子マネーのお支払いで  
LUBOカード

現金などの  
お支払いで  
WAON POINT カード

200円(税込)ごとに  
2ポイント

※詳しくはイオンモール木曾川ホームページにてご確認ください。

毎月10日は  
ありがとうデー

クレジットのお支払いで  
AEON CARD

電子マネーのお支払いで  
LUBOカード

現金などの  
お支払いで  
WAON POINT カード

5ポイント  
200円(税込)ごとに  
5ポイント

※詳しくはイオンモール木曾川ホームページにてご確認ください。

※イベントは都合により変更となる場合がございます。※詳細はイオンモール木曾川ホームページにてご確認ください。※掲載の写真はイメージです。

AEON MALL  
イオンモール木曾川

〒493-0001 愛知県一宮市木曾川町黒田字南ハツケ池 25-1  
TEL:0586-84-2800  
http://kisogawa-aeonmall.com



無料  
駐車場  
4,400台  
完備!

立体駐車場あり!  
雨の日も安心!

営業時間 年中無休

◎専門店 10:00~22:00  
◎イオン木曾川店 1F 9:00~23:00  
1F食料品売場は8:00~23:00  
◎イオン木曾川店 2F 10:00~22:00  
◎TOHOシネマズ 10:00~24:00  
◎セガ 10:00~23:00

※天災、保守、メンテナンス等により臨時休業する場合がございます。  
※3F レストラン街のラストオーダーの時間は各店舗により異なります。  
各店舗にお問い合わせください。  
※TOHOシネマズの営業時間は、上映作品により変更する場合がございます。  
※詳しくはホームページにてご確認ください。