

一宮市・稲沢市消防指令センター

ICHINOMIYA-INAZAWA Fire Department



ICHINOMIYA



INAZAWA



一宮市消防本部・稲沢市消防本部

地域住民52万人の生命・財産を保護し、福祉の増進に寄与する 一宮市・稲沢市消防指令センター



一宮市長
中野 正康



稲沢市長
大野 紀明

ごあいさつ

近年、都市構造や生活様式の変化により、災害は複雑多様化、大規模化の傾向にあり、消防には迅速な初動体制の確立と災害対応力の充実強化が求められています。

こうした中、消防行財政の効率化と消防体制の基盤強化を図り、将来にわたって高水準な消防力を提供することは、市民の皆様への安心・安全を守る行政の重要な役割であります。

このことを踏まえ、一宮市と稲沢市は、両市の消防指令施設を統合した「一宮市・稲沢市消防指令センター」を整備し、平成28年4月から消防指令業務の共同運用を開始する運びとなりました。

消防指令業務を共同して運用することにより、施設及び人員の効率的な活用、円滑な消防救急応援体制の確立など、よりの確な災害対応が可能となります。

これからも、市民の皆様への安心・安全な生活を守るため、消防防災体制の充実に努めてまいりますので、より一層のご理解とご協力をお願い申し上げます。

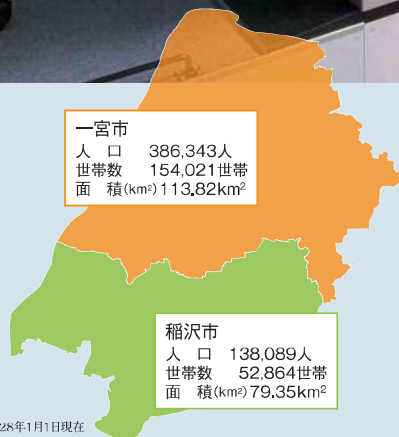

複雑多様化
大規模化する
災害への対応

施設および
人員の効率的な
活用

円滑な
消防救急
応援体制の確立

119番通報受付から最短時間での現場到着を目指します

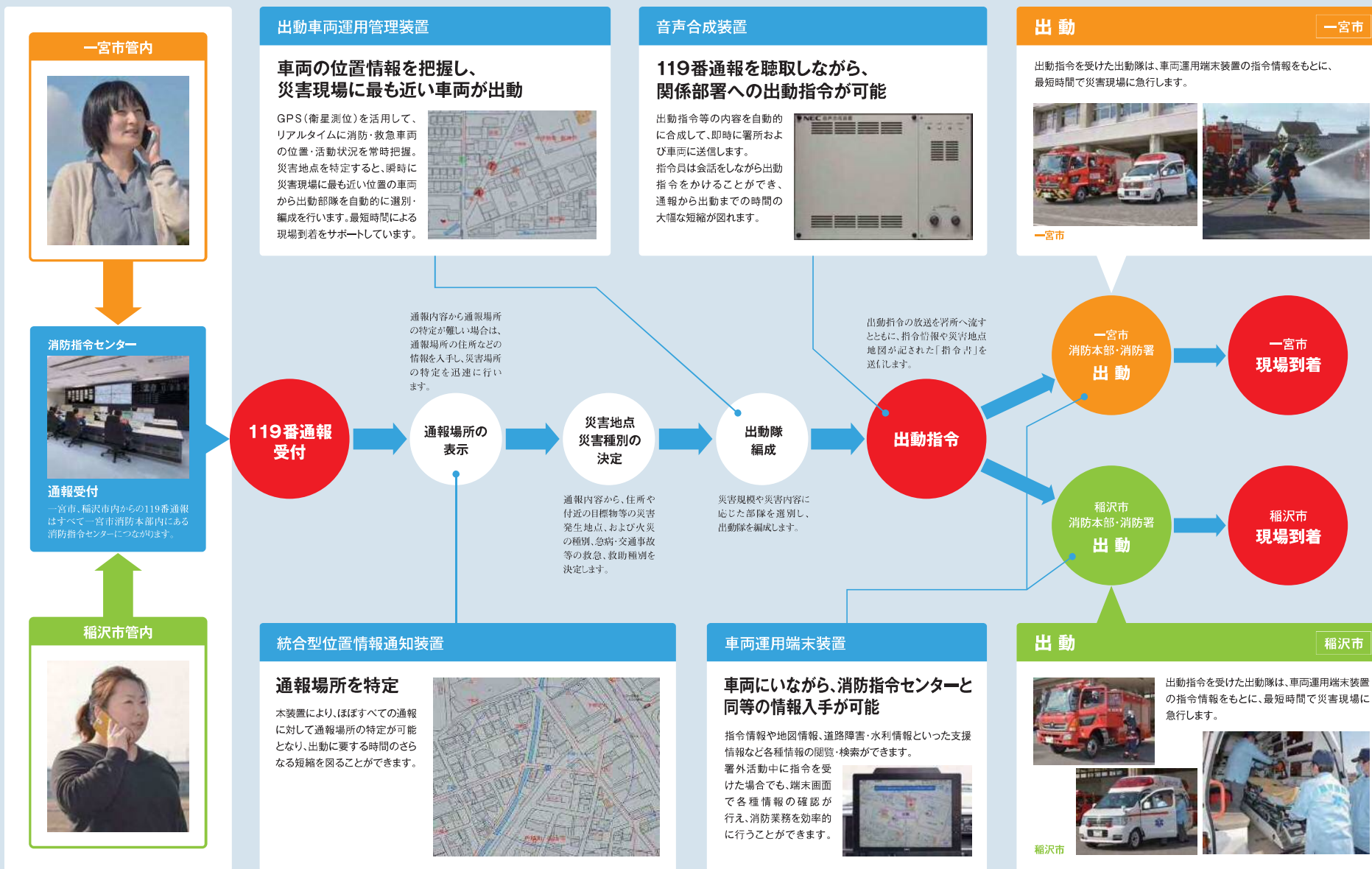

大規模災害時にも柔軟・確実に 正確な情報収集と共有を実現する先進システム

●消防指令センター

指令台



119番通報の受付を行います。指令管制業務に関わるすべての有線および無線通信を取り扱うとともに、自動出動指定装置、地図等検索装置を収容し、連携して運用を行います。

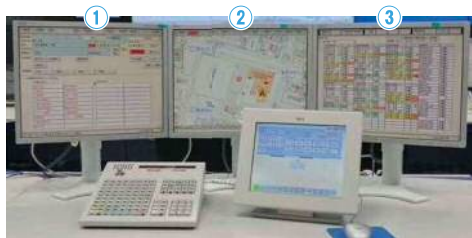

- ① **自動出動指定装置**
災害種別・災害地点に応じ出動車両を選択し地図等検索装置に連動します。
- ② **地図等検索装置**
自動出動指定装置と連動し、災害発生地点を表示します。
- ③ **多目的表示装置**
車両の状況や災害支援情報などを表示します。

表示盤

55インチのLCDディスプレイを12面設置。
災害現場の地図や車両運用状況といった指令管制業務を支援する情報を拡大・分割して表示、災害時における消防指令センター内の情報共有に活用します。

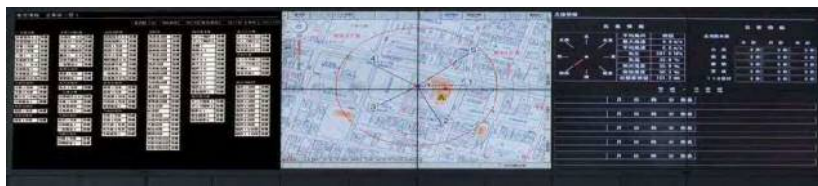

指令制御装置

通報受信や指令など、通信系の指令制御を行います。
万一の障害時に備え、制御部・通話部・電源部がそれぞれ独立して二重化された構成となっています。



119番受信FAX

音声通報が困難な方のために、FAXによる119番通報を受信する装置です。



●消防署(消防出張所)

署所端末装置

消防指令センターからの音声指令の受令や車両運用状況の設定入力ができます。消防指令センターと通話による詳細な状況確認ができます。



指令電送装置

出動指令と連動し、署所に災害情報や付近の地図などを記した指令書を受信・出力する装置です。



指令システムとの連携により 災害時の迅速・確実な消防・救急・救助活動を支援

消防救急デジタル無線システム

指令システムとの連携により、指令台での無線統制や事案に応じた呼び出しなどの機能が向上し、より迅速かつ正確に情報伝達・共有が図れるようになりました。

●通信セキュリティの向上

消防救急無線のデジタル化により、無線通信を暗号化し、第三者による不要な傍受を避け、傷病者や災害住所といった個人情報や重要情報をより安全な環境で通信できるようになりました。

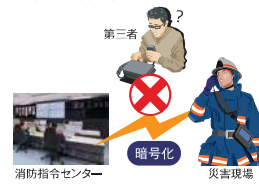

一宮市消防本部・稲沢市消防本部の管轄区域



愛知県



① 一宮市消防本部・一宮消防署本署

〒491-0862 一宮市緑1丁目1番10号
TEL.0586-72-0119 FAX.0586-71-1191

一宮市・稲沢市消防指令センター

(一宮市消防本部内)
TEL.0586-72-1191 FAX.0586-71-1192

① 稲沢市消防本部・稲沢市消防署

〒492-8267 稲沢市船橋町鯉坪321番地1
TEL.0587-22-0119 FAX.0587-22-2130

② 八幡消防分署

〒491-0903 一宮市八幡4丁目1番12号
TEL.0586-72-1266

⑧ 大和消防出張所

〒491-0934 一宮市大和町刈安賀字上東出37番地
TEL.0586-72-4626

② 稲沢東分署

〒492-8166 稲沢市井之口沖ノ田町37番地
TEL.0587-21-2255

③ 尾西消防署

〒494-0005 一宮市西五城字中切浦13番地1
TEL.0586-72-1461

⑨ 萩原消防出張所

〒491-0376 一宮市萩原町串作字水絶15番地
TEL.0586-72-4624

③ 祖父江分署

〒495-0031 稲沢市祖父江町上牧下川田454番地
TEL.0587-97-5000

④ 木曾川消防署

〒493-0001 一宮市木曾川町黒田字北宿二の切247番地1
TEL.0586-72-1463

⑩ 丹陽消防出張所

〒491-0837 一宮市多加木四丁目30番13号
TEL.0586-72-4625

④ 平和分署

〒490-1311 稲沢市平和町中三宅高道34番地
TEL.0567-46-3411

⑤ 北方消防出張所

〒493-8001 一宮市北方町北方字西金丸60番地
TEL.0586-72-4621

⑪ 千秋消防出張所

〒491-0804 一宮市千秋町佐野字加村1番地1
TEL.0586-72-4628

⑥ 葉栗消防出張所

〒491-0132 一宮市大毛字御申塚19番地
TEL.0586-72-4622

⑫ 浅井・西成消防出張所

〒491-0112 一宮市浅井町東浅井字新開前27番地
TEL.0586-72-4627

⑦ 今伊勢・奥消防出張所

〒491-0051 一宮市今伊勢町馬寄字東瀬古22番地1
TEL.0586-72-4623

平成29年4月1日現在