



I.C.P.O.(一宮市民パトロール隊)通信 平成 29 年 9 月 一宮市・一宮警察署

犯罪情勢（一宮警察署管内）

※数値は、暫定値です。（認知件数は、年間を通して数値が見直されます。）

刑法犯認知状況

(件)

	平成 29 年 1 月～8 月	平成 28 年 1 月～8 月	前年対比 (%)	平成 28 年中
刑法犯総数	2,102	2,388	-286 (-12.0)	3,681

罪種別犯罪認知状況

(件)

	平成 29 年 1 月～8 月	平成 28 年 1 月～8 月	前年対比 (%)		平成 29 年 1 月～8 月	平成 28 年 1 月～8 月	前年対比 (%)
侵入盗	324	319	+5(+1.6)	自転車盗	306	465	-159(-34.2)
空き巣	115	151	-36(-23.8)	部品ねらい	96	89	+7(+7.9)
忍込み	54	60	-6(-10.0)	車上ねらい	123	113	+10(+8.8)
居空き	6	8	-2(-25.0)	自動販売機ねらい	44	57	-13(-22.8)
住宅対象以外	149	100	+49(+49.0)	強盗	3	8	-5(-62.5)
ひったくり	2	2	0(0.0)	性犯罪	15	15	0(0.0)
自動車盗	34	48	-14(-29.2)	特殊詐欺	25	37	-12(-32.4)

部品ねらい多発

ナンバープレート盗難防止ネジの活用を!!

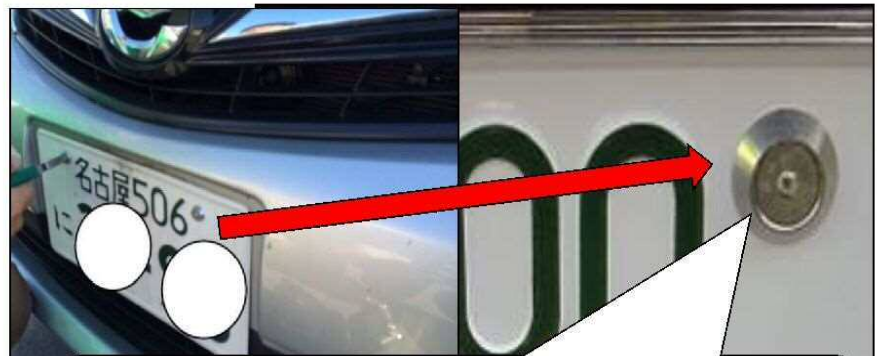
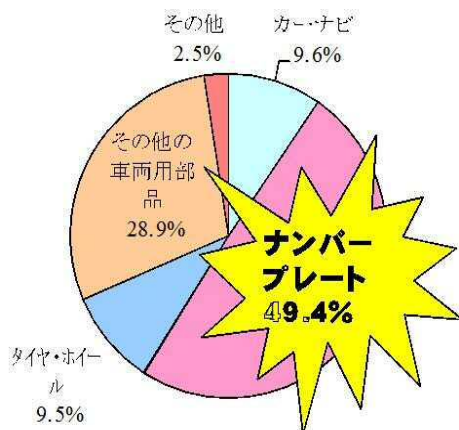

普通の工具では外せないネジでナンバープレートを守ります。

※平成 29 年 7 月末「部品ねらい」被害比率(愛知県)



どうしてナンバープレートを盗むの？

それは二次犯罪に利用するからです。つまり盗んだナンバープレートを使って、さらに別の犯罪を行うということです。盗んだナンバープレートなら目撃されたときなどに犯人につながりにくいため、犯罪者たちは、犯行に使う車に盗んだナンバープレートを取り付け、ドロボウや違法薬物の売買など第2第3の犯罪を繰り返すのです。

