

2 0 2 4 年 度 版

市 税 統 計



— 宮 市

一宮市民憲章

わたしたちのまち一宮市は、木曾の清流と豊かな濃尾平野にはぐくまれ、先人のたゆまぬ努力により、繊維を中心として発展してきました。

わたしたちは、このまちの市民であることに誇りを持ち、互いに手をたずさえて、未来へはばたく「心ふれあう躍動のまち一宮」をつくることをめざし、ここにこの憲章を定めます。

1. **いのち**を大切に、
だれもが安心して暮らせる 福祉のまちをつくります。
1. **ちきゅう**を愛し、
自然人も共生できる 住みよいまちをつくります。
1. **のびやか**に青少年が育ち、
個性を生かす 教育と文化のまちをつくります。
1. **みどり**豊かなふるさとを守り、
活力ある産業のまちをつくります。
1. **やさしさ**と思いやりに満ち、
夢と希望があふれるまちをつくります。

2007年3月28日制定



一宮市マスコットキャラクター「いちみん」

目次

概要	頁
1. 概況	1
2. 行政機構	2
[財政]	
3. 2024年度一般会計歳入歳出予算額	4
4. 2023年度一般会計歳入歳出決算額	6
[市税]	
5. 2023年度市税決算額	8
6. 一般会計歳入総額中に占める市税の割合及び負担額	12
7. 市税税目別決算額	14
8. 2023年度市税月別状況	18
(1) 調定額	18
(2) 収入済額	18
9. 市税の税率等	20
[市民税]	
10. 個人の市民税・県民税調定額及び負担額(現年度分)	26
11. 個人の市民税・県民税納税者数	28
12. 個人の市民税・県民税確定あん分比	28
13. 個人の市民税の納税義務者数等	30
14. 個人の市民税所得割額等に関する調	32
(1) 2024年度所得の種類別課税状況	32
(2) 年度別総所得金額等課税状況対比表	34
(3) 2024年度課税標準額段階別納税義務者数等の調	36
(4) 年度別所得控除等の人員対比表	37
(5) 年度別所得控除額等対比表	38
15. 法人市民税月別調定額	40
16. 業種別法人税割額(現年度分)	42
17. 組織別法人数	43
18. 資本金等別法人数	44
[固定資産税・都市計画税]	
19. 家屋に関する概要調書(2024年度分)	45

20. 土地に関する概要調書(2024年度分)	46
21. 償却資産に関する概要調書(2024年度分)	48
22. 2024年度都市計画税に関する調	50
(1) 納税義務者数に関する調	50
(2) 地積・床面積等に関する調(法定免税点以上のもの)	50
(3) 決定価格及び課税標準額に関する調(法定免税点以上のもの)	50
23. 固定資産税の調定額(現年度当初調定分)	51
24. 都市計画税の調定額(現年度当初調定分)	51
25. 交付金の調定額	51
26. 固定資産税の課税標準額(法定免税点以上のもの)	52
27. 固定資産税の納税者数(法定免税点以上のもの)	52
28. 住宅に対する固定資産税の軽減額	52
29. 新增築家屋の棟数等	53
30. 固定資産評価審査委員会審査状況及び閲覧者数	53
【諸 税】	
31. 軽自動車税に関する調	54
(1) 2024年度軽自動車税種別割調定額(現年度分)	54
(2) 軽自動車税種別割課税台数の推移	54
(3) 軽自動車税環境性能割調定額等	55
(4) 軽自動車税環境性能割の税率(2024年度課税分)	55
32. 市たばこ税調定額等	56
33. 入湯税調定額等	56
34. 事業所税月別調定額	57
35. 事業所税年度別課税状況(現年度分)	57
【国民健康保険税】	
36. 国民健康保険税に関する調	58
(1) 納期(2024年度)	58
(2) 算定の基礎	58
(3) 税率	58
(4) 課税限度額	58
37. 2023年度特別会計国民健康保険費決算額	59
38. 国民健康保険税決算額	59

39. 年度別国民健康保険費決算額(歳入)	60
40. 年度別国民健康保険費決算額(歳出)	60
41. 国保特別会計歳入総額中に占める国保税の割合及び負担額	61
42. 低所得者についての軽減	61
43. 納税世帯数	61
44. 国民健康保険税調定額(現年度分)	62
45. 国民健康保険被保険者資格得喪届の状況	63
(1) 異動届出件数	63
(2) 被保険者増減内訳	63
46. 国民健康保険の加入状況	63
【納 税】	
47. 2023年度督促状発付状況	64
48. 2023年度滞納処分状況	64
49. 2023年度口座振替状況	65
50. 口座振替状況	65
【税務機構その他】	
51. 税務事務従事職員の特殊勤務手当	66
52. 徴税費	66
53. 税外収入	66
54. 税務機構及び事務分掌	67
55. 税務職員の構成	68
(1) 年齢別職員数	68
(2) 勤続年数	68
(3) 税務事務経験年数	68
56. 税務事務電算処理状況	69
57. eLTAX(エルタックス)利用状況	69
別表1. 市税税目別調定額指数表	70
2. 市税税目別現年度分調定額指数表(図)	71
用語の解説	72

1. 概 況

市制施行 1921年9月1日
 区 分 中 核 市
 位 置 北緯 35度18分
 東經 136度48分
 面 積 113.82km²
 東西 15.3km
 南北 13.3km

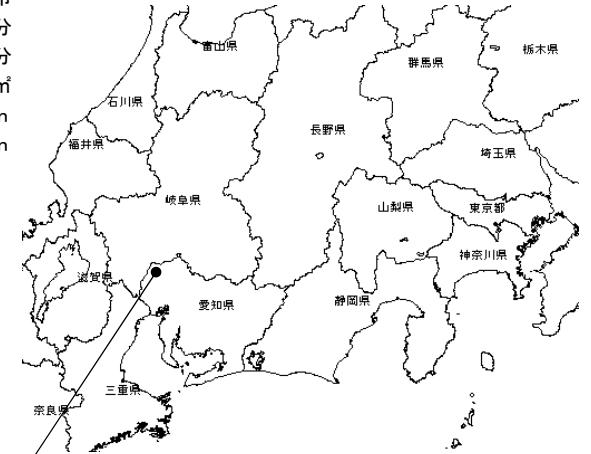

年	人 口	世 帯 数	人口密度
	人	世帯	1km ² 当たり 人
'19	385,160	160,426	3,384
'20	384,790	162,551	3,381
'21	383,582	164,198	3,370
'22	381,366	164,965	3,350
'23	379,538	166,564	3,335
'24	377,661	168,204	3,318

※ 各年4月1日現在

2. 行政機構

2024年4月1日現在

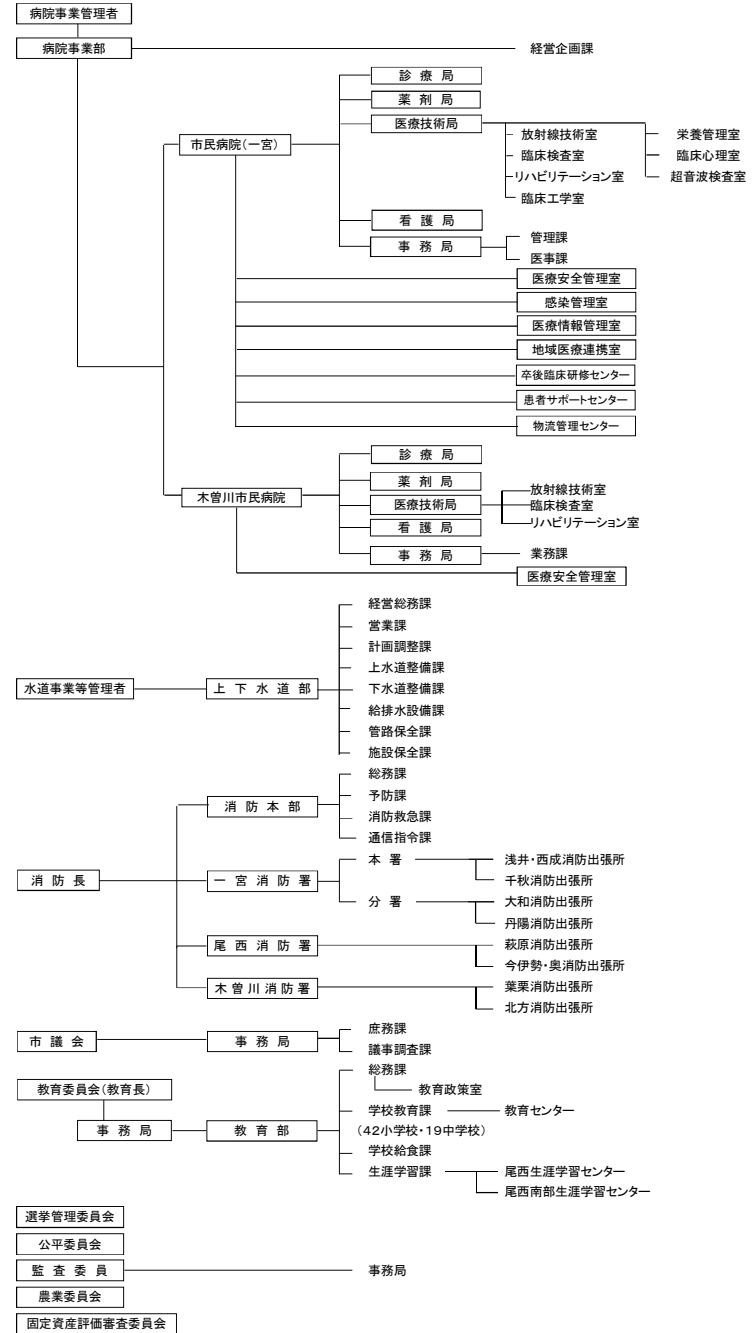
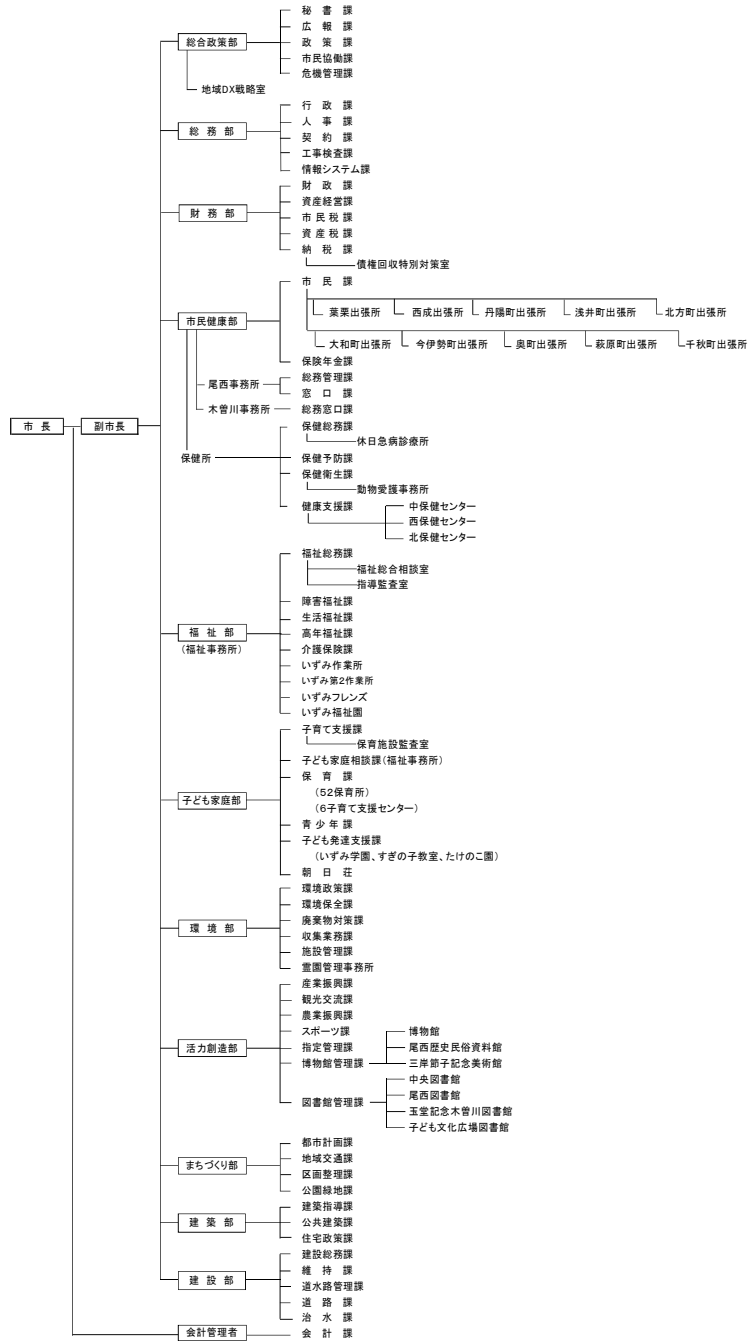

2024年度一般会計予算額構成図

3. 2024年度一般会計歳入歳出予算額

歳 入			歳 出		
区 分	予算額	構成比	区 分	予算額	構成比
	千円	%		千円	%
市 税	50,850,000	37.5	議 会 費	613,090	0.4
市 民 税	22,382,000	16.5	総 務 費	10,386,726	7.7
固 定 資 産 税	20,997,741	15.5	徴 税 費	1,287,430	1.0
軽自動車税	957,002	0.7	そ の 他	9,099,296	6.7
市たばこ税	2,180,002	1.6	民 生 費	58,109,522	42.9
入 湯 税	252	0.0	衛 生 費	10,981,785	8.1
事 業 所 税	1,280,002	0.9	労 働 費	116,610	0.1
都 市 計 画 税	3,053,001	2.3	農 林 水 産 業 費	216,622	0.2
地 方 譲 与 税	960,838	0.7	商 工 費	2,712,389	2.0
利 子 割 交 付 金	20,000	0.0	土 木 費	9,066,031	6.7
配 当 割 交 付 金	380,000	0.3	消 防 費	4,280,075	3.2
株 式 等 譲 渡 所 得 割 交 付 金	280,000	0.2	教 育 費	12,776,276	9.4
法 人 事 業 税 交 付 金	970,000	0.7	公 債 費	10,079,939	7.4
地 方 消 費 税 交 付 金	8,600,000	6.4	諸 支 出 金	16,190,935	11.9
自 動 車 取 得 税 交 付 金	1	0.0	予 備 費	10,000	0.0
環 境 性 能 割 交 付 金	300,000	0.2			
地 方 特 例 交 付 金	2,131,000	1.6			
地 方 交 付 税	15,460,000	11.4			
交 通 安 全 対 策 特 別 交 付 金	47,000	0.0			
分 担 金 及 び 負 担 金	764,219	0.6			
使 用 料 及 び 手 数 料	1,791,396	1.3			
国 庫 支 出 金	24,800,107	18.3			
県 支 出 金	10,417,848	7.7			
財 産 収 入	306,423	0.2			
寄 附 金	81,091	0.1			
繰 入 金	5,178,217	3.8			
繰 越 金	2,728,925	2.0			
諸 収 入	3,188,735	2.4			
市 債	6,284,200	4.6			
合 計	135,540,000	100.0	合 計	135,540,000	100.0

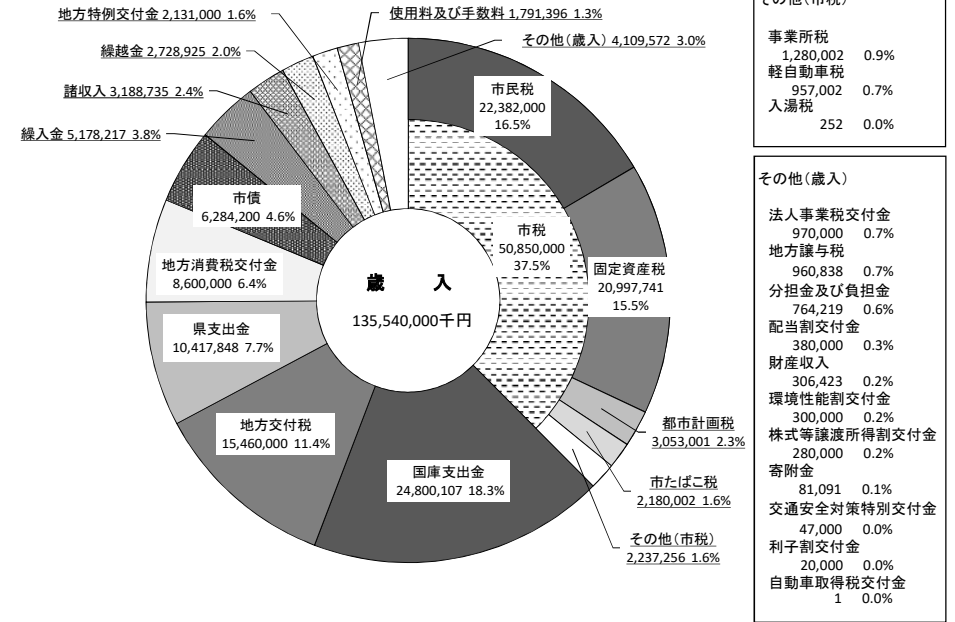

事業所税	1,280,002	0.9%
軽自動車税	957,002	0.7%
入湯税	252	0.0%

法人事業税交付金	970,000	0.7%
地方譲与税	960,838	0.7%
分担金及び負担金	764,219	0.6%
配当割交付金	380,000	0.3%
財産収入	306,423	0.2%
環境性能割交付金	300,000	0.2%
株式等譲渡所得割交付金	280,000	0.2%
寄附金	81,091	0.1%
交通安全対策特別交付金	47,000	0.0%
利子割交付金	20,000	0.0%
自動車取得税交付金	1	0.0%

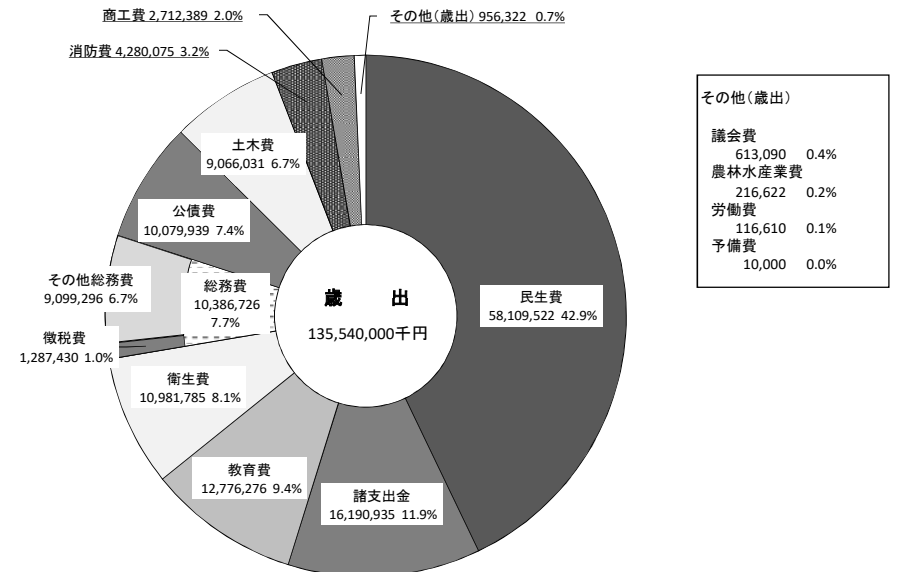

議会議費	613,090	0.4%
農林水産業費	216,622	0.2%
労働費	116,610	0.1%
予備費	10,000	0.0%

4. 2023年度一般会計歳入歳出決算額

歳 入				歳 出			
区 分	予算現額	決算額	構成比	区 分	予算現額	決算額	構成比
市 税	52,100,000	52,990,318	38.0	議 会 費	596,586	589,387	0.4
市 民 税	24,066,000	24,547,495	17.6	総 務 費	7,440,420	7,267,321	5.4
固定資産税	20,723,744	20,885,189	15.0	徴 税 費	1,196,342	1,172,191	0.9
軽自動車税	927,002	963,292	0.7	そ の 他	6,244,078	6,095,130	4.5
市たばこ税	2,240,002	2,285,965	1.6	民 生 費	61,176,150	59,505,083	44.4
入 湯 税	249	256	0.0	衛 生 費	11,656,520	10,260,783	7.7
事業所税	1,150,002	1,277,403	0.9	労 働 費	110,407	106,790	0.1
都市計画税	2,993,001	3,030,718	2.2	農 林 水 産 業 費	206,984	201,294	0.2
地方譲与税	949,902	995,496	0.7	商 工 費	2,667,521	2,569,119	1.9
利子割交付金	18,000	23,740	0.0	土 木 費	11,137,653	9,044,348	6.8
配当割交付金	410,000	493,425	0.4	消 防 費	4,122,206	4,067,087	3.0
株式等譲渡所得割交付金	260,000	509,081	0.4	教 育 費	10,432,975	9,885,797	7.4
法人事業税	950,000	1,049,146	0.8	公 債 費	10,246,020	10,239,550	7.6
地方消費税	9,000,000	9,076,887	6.5	諸 支 出 金	20,442,958	20,280,544	15.1
自動車取得税	1	1,934	0.0	予 備 費	10,000	0	0.0
環境性能割交付金	260,000	242,150	0.2				
地方特例交付金	479,166	483,062	0.4				
地方交付税	16,040,362	16,081,832	11.5				
交通安全対策特別交付金	54,000	48,035	0.0				
分担金及び負担金	702,761	708,658	0.5				
使用料及び手数料	1,748,543	1,858,166	1.3				
国庫支出金	29,581,538	27,936,822	20.1				
県支出金	10,630,399	10,063,631	7.2				
財産収入	309,998	404,171	0.3				
寄 附 金	151,961	128,855	0.1				
繰 入 金	2,552,633	2,551,276	1.8				
繰 越 金	6,168,757	6,457,665	4.6				
諸 収 入	2,735,279	2,844,268	2.0				
市 債	5,143,100	4,381,900	3.2				
合 計	140,246,400	139,330,518	100.0	合 計	140,246,400	134,017,103	100.0

2023年度一般会計決算額構成図

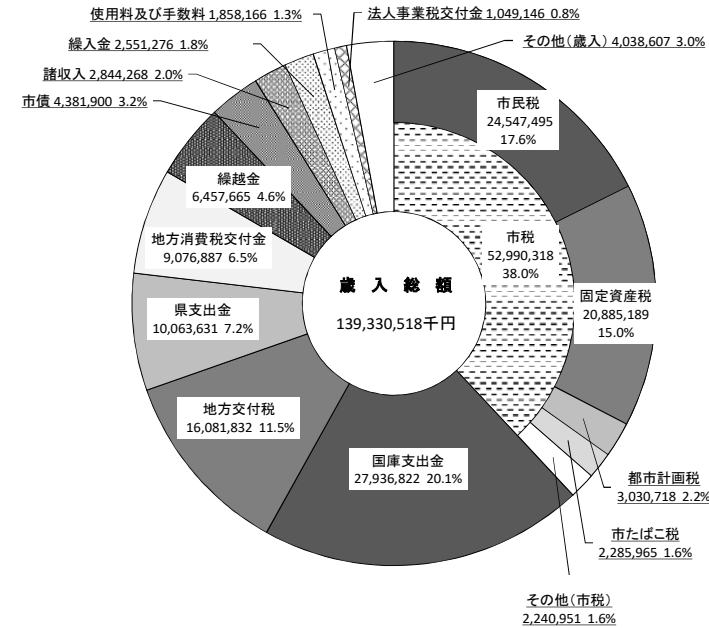

その他(市税)

事業所税	1,277,403	0.9%
軽自動車税	963,292	0.7%
入湯税	256	0.0%

その他(歳入)

地方譲与税	995,496	0.7%
分担金及び負担金	708,658	0.5%
株式等譲渡所得割交付金	509,081	0.4%
配当割交付金	493,425	0.4%
地方特例交付金	483,062	0.4%
財産収入	404,171	0.3%
環境性能割交付金	242,150	0.2%
寄附金	128,855	0.1%
交通安全対策特別交付金	48,035	0.0%
利子割交付金	23,740	0.0%
自動車取得税交付金	1,934	0.0%

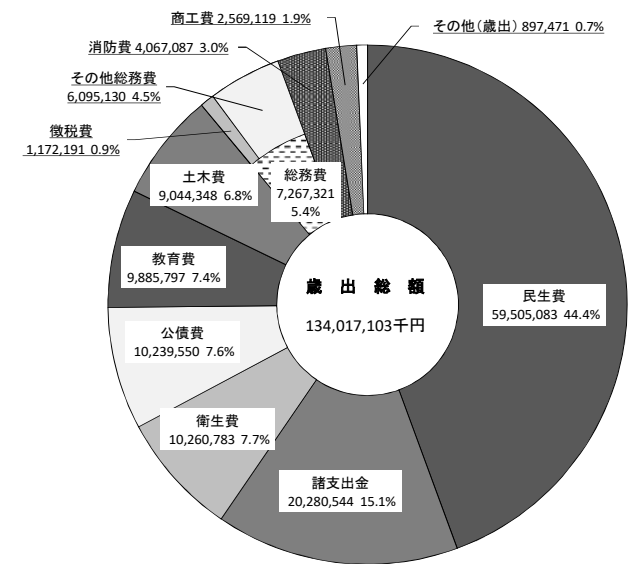

その他(歳出)

議会費	589,387	0.4%
農林水産業費	201,294	0.2%
労働費	106,790	0.1%
予備費	0	0.0%

5. 2023年度市税決算額

区 分 税 目	調 定 済 額			
	現年課税分	滞納繰越分	合 計	
	A	B	C	前年比
	千円	千円	千円	%
I 普通税	48,761,175	965,084	49,726,259	101.9
1 法定普通税	48,761,175	965,084	49,726,259	101.9
(1) 市民税	24,609,762	571,418	25,181,180	101.5
(ア) 個人	22,345,613	533,276	22,878,889	101.3
① 均等割	683,190	16,304	699,494	101.0
② 所得割	21,662,423	516,972	22,179,395	101.3
(イ) 法人	2,264,149	38,142	2,302,291	103.4
① 均等割	904,000	15,229	919,229	98.8
② 法人税割	1,360,149	22,913	1,383,062	106.8
(2) 固定資産税	20,900,674	360,828	21,261,502	102.5
(ア) 純固定資産税	20,806,963	360,828	21,167,791	102.5
① 土地	7,943,410	137,752	8,081,162	100.3
② 家屋	10,540,868	182,797	10,723,665	103.8
③ 償却資産	2,322,685	40,279	2,362,964	104.0
(イ) 交付金 ※	93,711		93,711	99.8
(3) 軽自動車税	964,774	32,838	997,612	102.8
(ア) 種別割	919,453	32,838	952,291	103.3
(イ) 環境性能割	45,321	0	45,321	92.0
(4) 市たばこ税	2,285,965	0	2,285,965	100.5
II 目的税	4,311,703	52,978	4,364,681	105.0
1 入湯税	256	0	256	92.1
2 事業所税	1,278,612	120	1,278,732	111.8
3 都市計画税	3,032,835	52,858	3,085,693	102.4
合 計 (I ~ II)	53,072,878	1,018,062	54,090,940	102.1

※用語の解説(72頁)参照

収 入 済 額				徴 収 率		
現年課税分	滞納繰越分	合 計		D/A	E/B	F/C
D	E	F	前年比	×100	×100	×100
千円	千円	千円	%	%	%	%
48,404,259	277,682	48,681,941	101.9	99.3	28.8	97.9
48,404,259	277,682	48,681,941	101.9	99.3	28.8	97.9
24,377,089	170,406	24,547,495	101.5	99.1	29.8	97.5
22,120,525	160,551	22,281,076	101.3	99.0	30.1	97.4
676,308	4,908	681,216	101.0	99.0	30.1	97.4
21,444,217	155,643	21,599,860	101.3	99.0	30.1	97.4
2,256,564	9,855	2,266,419	103.6	99.7	25.8	98.4
900,971	3,935	904,906	98.9	99.7	25.8	98.4
1,355,593	5,920	1,361,513	106.9	99.7	25.8	98.4
20,786,382	98,807	20,885,189	102.5	99.5	27.4	98.2
20,692,671	98,807	20,791,478	102.5	99.5	27.4	98.2
7,899,778	37,721	7,937,499	100.4	99.5	27.4	98.2
10,482,968	50,056	10,533,024	103.9	99.5	27.4	98.2
2,309,925	11,030	2,320,955	104.1	99.5	27.4	98.2
93,711		93,711	99.8	100.0	—	100.0
954,823	8,469	963,292	103.0	99.0	25.8	96.6
909,502	8,469	917,971	103.6	98.9	25.8	96.4
45,321	0	45,321	92.0	100.0	—	100.0
2,285,965	0	2,285,965	100.5	100.0	—	100.0
4,293,844	14,533	4,308,377	105.0	99.6	27.4	98.7
256	0	256	92.1	100.0	—	100.0
1,277,335	68	1,277,403	111.7	99.9	—	99.9
3,016,253	14,465	3,030,718	102.5	99.5	27.4	98.2
52,698,103	292,215	52,990,318	102.2	99.3	28.7	98.0

2023年度市税調定額構成図

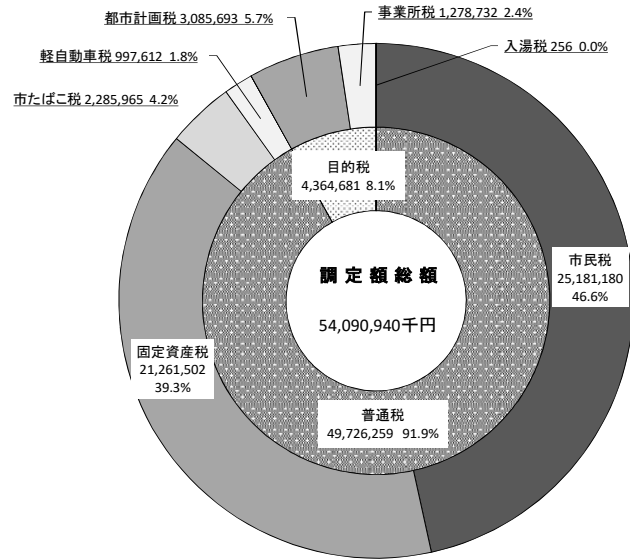

2023年度市税決算額構成図

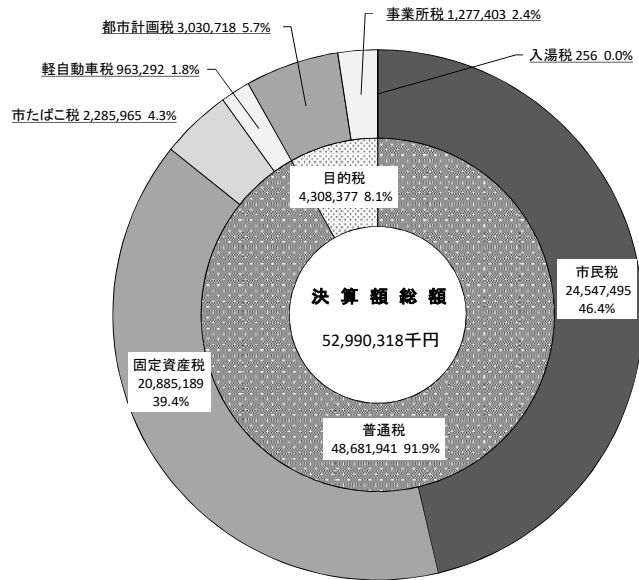

一般会計歳入総額の推移

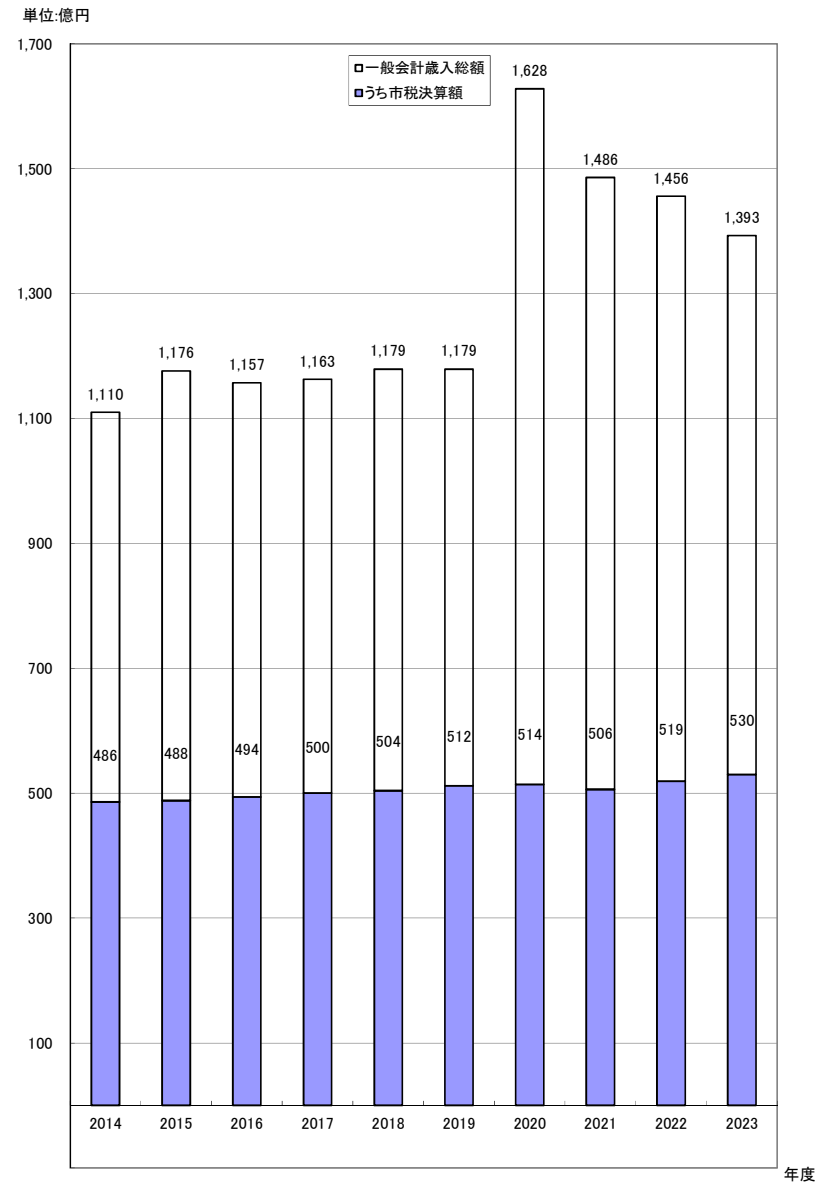

6. 一般会計歳入総額中に占める市税の割合及び負担額

年度	歳入総額		市税決算額		B/A	人口	世帯数	市税負担額	
	A	B	1人当たり	1世帯当たり					
	千円	千円	円	円					
'14	110,953,246	48,619,255	43.8	386,429	150,754	125,817	322,507		
'15	117,568,711	48,789,358	41.5	386,410	152,651	126,263	319,614		
'16	115,715,600	49,391,222	42.7	386,094	154,692	127,925	319,288		
'17	116,261,587	50,002,898	43.0	386,105	156,693	129,506	319,114		
'18	117,945,410	50,378,182	42.7	385,777	158,534	130,589	317,775		
'19	117,900,695	51,226,917	43.4	385,160	160,426	133,002	319,318		
'20	162,794,170	51,377,311	31.6	384,790	162,551	133,520	316,069		
'21	148,578,139	50,584,680	34.0	383,582	164,198	131,874	308,071		
'22	145,563,533	51,875,002	35.6	381,366	164,965	136,024	314,461		
'23	139,330,518	52,990,318	38.0	379,538	166,564	139,618	318,138		

◎人口・世帯数は各年4月1日現在

主な税目・市税負担額

(単位: 円)

年度	個人市民税		法人市民税		固定資産税	
	1人当たり	1世帯当たり	1人当たり	1世帯当たり	1人当たり	1世帯当たり
	'14	52,060	133,446	7,410	18,993	48,921
'15	52,813	133,688	7,169	18,147	48,717	123,318
'16	53,794	134,263	6,657	16,614	49,803	124,303
'17	54,942	135,383	6,528	16,085	50,565	124,595
'18	55,114	134,114	7,400	18,007	50,764	123,529
'19	56,620	135,936	6,868	16,490	51,702	124,130
'20	57,408	135,897	5,415	12,819	52,732	124,827
'21	56,697	132,450	5,552	12,971	51,203	119,616
'22	57,699	133,390	5,739	13,267	53,416	123,487
'23	58,706	133,769	5,972	13,607	55,028	125,388

【1世帯当たり負担額】

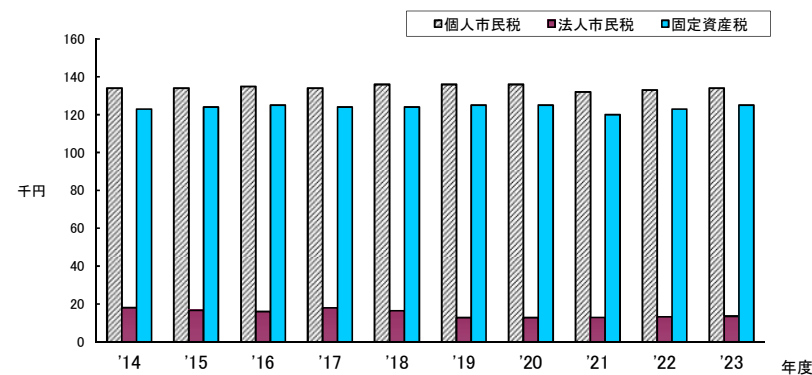

【1世帯当たり負担額】

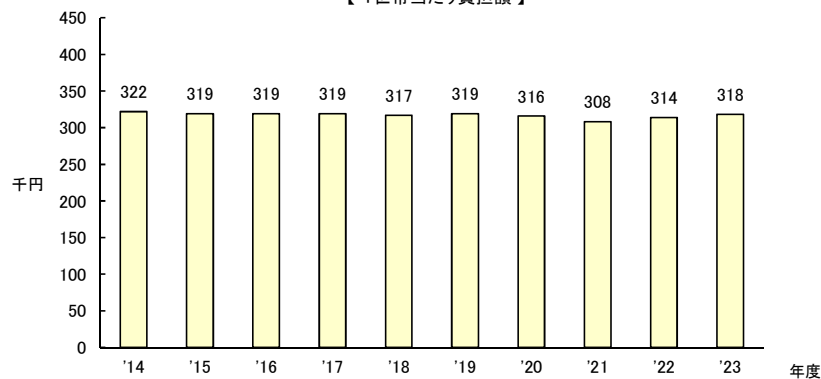

【1人当たり負担額】

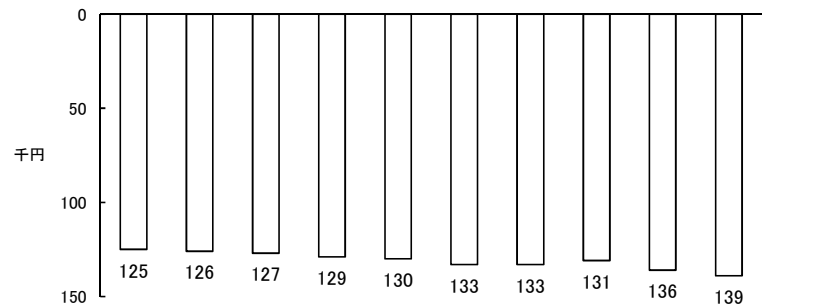

【1人当たり負担額】

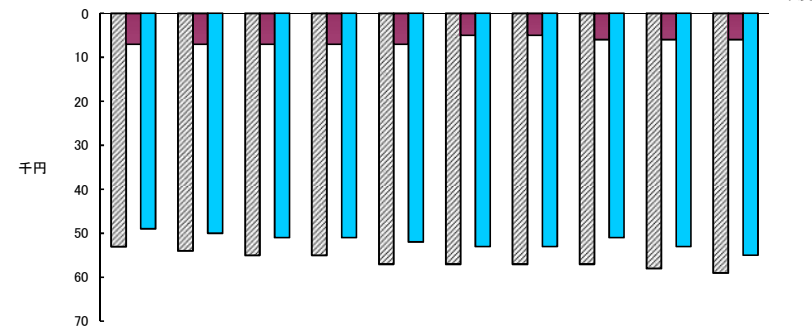

7. 市税税目別決算額

区分 年度	総 計					市 民 税					市	
	調定額	収入額	収納率 %	前年比 %	構成比 %	調定額	収入額	収納率 %	前年比 %	構成比 %	調定額	収入額
'19	52,504,991	51,226,917	97.6	101.7	100.0	25,132,375	24,452,979	97.3	101.4	47.7	22,458,856	21,807,589
'20	52,663,206	51,377,311	97.6	100.3	100.0	24,857,380	24,173,879	97.3	98.9	47.1	22,693,387	22,090,214
'21	51,693,175	50,584,680	97.9	98.5	100.0	24,481,460	23,877,861	97.5	98.8	47.2	22,307,641	21,748,079
'22	52,957,896	51,875,002	98.0	102.6	100.0	24,808,795	24,193,208	97.5	101.3	46.6	22,582,994	22,004,601
'23	54,090,940	52,990,318	98.0	102.2	100.0	25,181,180	24,547,495	97.5	101.5	46.3	22,878,889	22,281,076

区分 年度	固 定 資 産 税					固 定						
	調定額	収入額	収納率 %	前年比 %	構成比 %	土 地			家			
						調定額	収入額	収納率 %	前年比 %	構成比 %	調定額	収入額
'19	20,400,415	19,913,667	97.6	101.7	38.9	8,067,876	7,874,500	97.6	100.5	15.4	9,992,949	9,753,432
'20	20,765,518	20,290,709	97.7	101.9	39.5	8,074,962	7,889,491	97.7	100.2	15.4	10,313,747	10,076,855
'21	20,049,037	19,640,717	98.0	96.8	38.8	8,015,190	7,851,184	98.0	99.5	15.5	9,799,816	9,599,293
'22	20,747,429	20,371,112	98.2	103.7	39.3	8,052,991	7,906,262	98.2	100.7	15.2	10,329,266	10,141,062
'23	21,261,502	20,885,189	98.2	102.5	39.5	8,081,162	7,937,499	98.2	100.4	15.0	10,723,665	10,533,024

区分 年度	軽 自 動 車 税					市 た ば こ 税					入 湯	
	調定額	収入額	収納率 %	前年比 %	構成比 %	調定額	収入額	収納率 %	前年比 %	構成比 %	調定額	収入額
'19	836,978	795,508	95.0	104.8	1.6	2,162,668	2,162,668	100.0	101.6	4.2	270	270
'20	881,516	842,553	95.6	105.9	1.6	2,039,264	2,039,264	100.0	94.3	4.0	235	235
'21	917,183	881,283	96.1	104.6	1.8	2,184,711	2,184,711	100.0	107.1	4.3	254	254
'22	970,827	935,068	96.3	106.1	1.8	2,273,724	2,273,724	100.0	104.1	4.4	278	278
'23	997,612	963,292	96.6	103.0	1.8	2,285,965	2,285,965	100.0	100.5	4.3	256	256

区分 年度	税 収 入 額 (A)			徴 税 費 (B)				県 民 税 徴収取扱 委託金	税収入額に 対する徴税 費の割合 (B/A)
	市 税	個人 の 県 民 税	合 計	人件費 ※2 (ア)	需用費 ※2 (イ)	その他	計		
								%	
'19	51,226,917	14,465,846	65,692,763	678,567	266,774	19,681	965,022	603,955	1.5
'20	51,377,311	14,653,322	66,030,633	671,787	209,032	20,153	900,972	608,030	1.4
'21	50,584,680	14,426,370	65,011,050	662,398	180,349	20,676	863,423	616,459	1.3
'22	51,875,002	14,596,531	66,471,533	657,929	311,464	23,955	993,348	620,499	1.5
'23	52,990,318	14,779,929	67,770,247	677,024	274,051	54,804	1,005,879	619,779	1.5

(単位:千円)

民 税 内 訳								
人			法 人					
収納率 %	前年比 %	構成比 %	調定額	収入額	収納率 %	前年比 %	構成比 %	
								97.1
97.3	101.3	43.0	2,163,993	2,083,665	96.3	78.8	4.1	
97.5	98.5	43.0	2,173,819	2,129,782	98.0	102.2	4.2	
97.4	101.2	42.4	2,225,801	2,188,607	98.3	102.8	4.2	
97.4	101.3	42.0	2,302,291	2,266,419	98.4	103.6	4.3	

資 産 税 内 訳												
屋 屋			償 却 資 産				交付金 ※1					
収納率 %	前年比 %	構成比 %	調定額	収入額	収納率 %	前年比 %	構成比 %	調定額	収入額	収納率 %	前年比 %	構成比 %
97.7	103.3	19.6	2,283,382	2,230,936	97.7	101.7	4.3	93,427	93,427	100.0	100.8	0.2
98.0	95.3	19.0	2,140,084	2,096,293	98.0	94.0	4.1	93,947	93,947	100.0	100.6	0.2
98.2	105.6	19.6	2,271,280	2,229,896	98.2	106.4	4.3	93,892	93,892	100.0	99.9	0.2
98.2	103.9	19.9	2,362,964	2,320,955	98.2	104.1	4.4	93,711	93,711	100.0	99.8	0.2

税			事 業 所 税				都 市 計 画 税					
収納率 %	前年比 %	構成比 %	調定額	収入額	収納率 %	前年比 %	構成比 %	調定額	収入額	収納率 %	前年比 %	構成比 %
100.0	87.0	0.0	1,103,850	1,084,931	98.3	108.6	2.1	3,015,443	2,945,740	97.7	101.5	5.7
100.0	108.1	0.0	1,130,836	1,130,035	99.9	104.2	2.2	2,929,694	2,869,819	98.0	97.4	5.7
100.0	109.4	0.0	1,143,748	1,143,628	100.0	101.2	2.2	3,013,095	2,957,984	98.2	103.1	5.7
100.0	92.1	0.0	1,278,732	1,277,403	99.9	111.7	2.4	3,085,693	3,030,718	98.2	102.5	5.7

徴税職員数 ※3 (C)	徴税職員1人 当たりの人口 (1月1日) (ア+イ) / C	徴税職員1人 当たり徴税費 (1月1日)	人 口 (1月1日)
106	3,634	8,918	385,228
105	3,659	8,389	384,233
104	3,676	8,103	382,349
100	3,802	9,694	380,201
102	3,711	9,324	378,496

※1 用語の解説(72頁)参照

※2 課税状況調の区分により、会計年度任用職員(旧 臨時職員)に係る費用(通勤費を除く)は、需用費から人件費に2021年度から移行

※3 徴税職員数は国保支弁職員を除く。

市税税目別決算額の推移

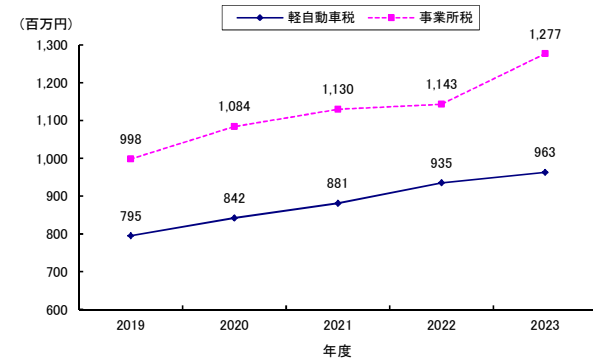
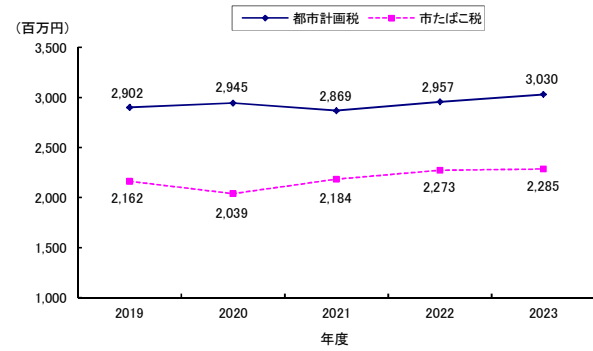
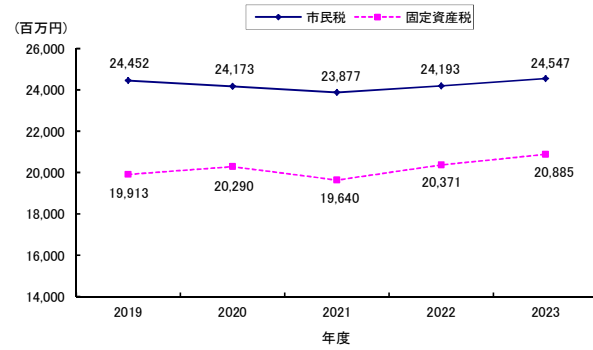

市税収納率推移表(2019年度～2023年度)

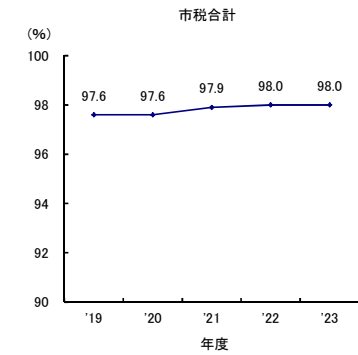
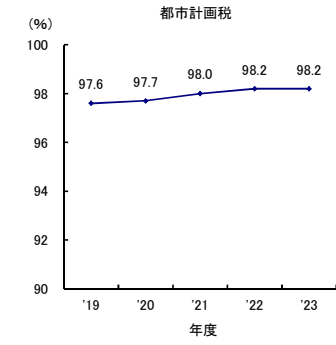
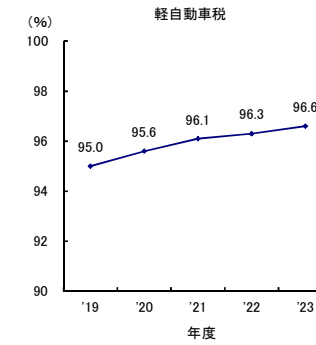
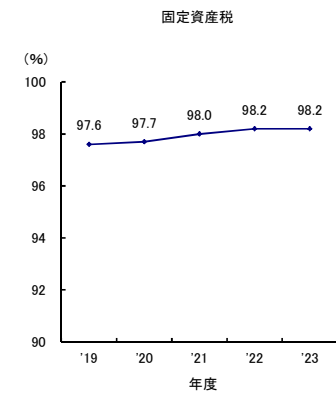
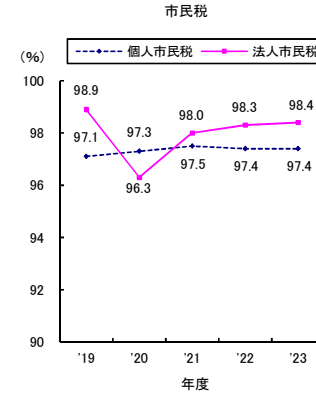

8. 2023年度市税月別状況

(1) 調定額

区 分	4 月	5 月	6 月	7 月	8 月	9 月
市 民 税	3,149,841	14,891,676	5,372,112	183,438	173,074	182,415
固 定 資 産 税	21,124,355	12,525	113,910	5,269	6,690	△ 326
軽 自 動 車 税	25,281	923,253	13,837	3,375	3,627	2,642
市 た ば こ 税	205,321	176,138	202,961	195,507	192,173	192,887
入 湯 税	25	23	24	20	22	23
事 業 所 税	110,779	494,489	88,317	61,355	127,641	45,188
都 市 計 画 税	3,070,179	△ 78	15,857	8	△ 6	△ 29
市 税 計	27,685,781	16,498,026	5,807,018	448,972	503,221	422,800
累 計	27,685,781	44,183,807	49,990,825	50,439,797	50,943,018	51,365,818
調定累計割合(%)	51.2	81.7	92.4	93.2	94.2	95.0

(単位:千円)

10 月	11 月	12 月	1 月	2 月	3 月	4・5月	計
138,553	444,576	209,376	155,166	162,530	113,549	4,874	25,181,180
3,561	△ 454	84	△ 3,546	△ 57	△ 172	△ 337	21,261,502
3,754	3,895	4,685	4,317	3,878	5,068	0	997,612
189,950	186,426	204,983	189,463	182,430	167,726	0	2,285,965
19	19	18	25	20	18	0	256
68,281	69,706	39,778	32,389	95,345	45,464	0	1,278,732
△ 6	△ 39	20	△ 20	6	△ 154	△ 45	3,085,693
404,112	704,129	458,944	377,794	444,152	331,499	4,492	54,090,940
51,769,930	52,474,059	52,933,003	53,310,797	53,754,949	54,086,448	54,090,940	
95.7	97.0	97.9	98.6	99.4	100.0	100.0	

(2) 収入済額

区 分	4 月	5 月	6 月	7 月	8 月	9 月
市 民 税	187,484	1,859,440	2,978,929	2,918,017	1,799,514	2,089,732
固 定 資 産 税	3,127,680	9,566,880	360,177	328,554	2,188,154	137,421
軽 自 動 車 税	3,476	388,926	472,470	32,955	15,552	7,918
市 た ば こ 税	0	381,459	202,961	195,507	192,173	0
入 湯 税	25	23	24	20	22	23
事 業 所 税	43,372	161,430	483,385	52,027	61,870	118,875
都 市 計 画 税	456,539	1,395,319	39,322	47,207	318,521	19,527
市 税 計	3,818,576	13,753,477	4,537,268	3,574,287	4,575,806	2,373,496
累 計	3,818,576	17,572,053	22,109,321	25,683,608	30,259,414	32,632,910
収入累計割合(%)	7.2	33.2	41.7	48.5	57.1	61.6

(単位:千円)

10 月	11 月	12 月	1 月	2 月	3 月	4・5月	計
1,707,072	2,308,569	1,925,975	1,740,836	1,944,531	1,757,047	1,330,349	24,547,495
58,546	47,444	1,866,118	605,972	315,303	2,141,502	141,438	20,885,189
7,758	6,352	7,924	6,314	5,750	6,483	1,414	963,292
382,837	186,424	2	394,444	182,412	20	167,726	2,285,965
19	19	18	25	20	18	0	256
50,263	45,984	78,553	21,236	58,281	80,763	21,364	1,277,403
8,104	6,919	271,511	88,804	46,008	312,289	20,648	3,030,718
2,214,599	2,601,711	4,150,101	2,857,631	2,552,305	4,298,122	1,682,939	52,990,318
34,847,509	37,449,220	41,599,321	44,456,952	47,009,257	51,307,379	52,990,318	
65.8	70.7	78.5	83.9	88.7	96.8	100.0	

市税の税率等(続)

区分		年度		2020		2021	
市	所得控除	配偶者特別	納税義務者の合計所得金額(900万円以下、900万円超950万円以下、950万円超1,000万円以下)により、配偶者の合計所得金額の段階に応じて控除額を適用する。			同 左	
			一般	330,000円		同 左	
	扶養老人	特定	450,000円		同 左		
		同居老親等	450,000円		同 左		
		同居老親以外	380,000円		同 左		
	基礎控除		330,000円		合計所得金額	2,400万円以下	430,000円
						2,400万円超	290,000円
						2,450万円以下	
						2,450万円超	150,000円
	税額控除	寄附金	以下の①～④に対する寄附 ① 地方公共団体、② 愛知県共同募金会及び日本赤十字社愛知県支部、③ 一宮市が条例で指定する団体、④ 認定NPO法人以外のNPO法人に対する寄附金のうち条例で定めるもの 基本控除額 (「①②③④の寄附金額」と「総所得金額等×30%」のいずれか少ない方の額－2千円)×6% 特例控除額(所得割額の20%を限度) (①の寄附金額－2千円)×(90－所得税の限界税率×1.021)％×3/5 ①に対する寄附金について、基本控除額に特例控除額が加算される			同 左	
個人所得割			一律 6%		同 左		
均等割			3,500円		同 左		
税率	法人税割	6.0/100		同 左			
		均等割	資本金等 下記以外の法人等		従業員数	税額	同 左
千円以下	50人以下		50千円				
	50人超		120千円				
千円超 1億円以下	50人以下		130千円				
	50人超		150千円				
1億円超 10億円以下	50人以下		160千円				
	50人超		400千円				
10億円超	50人以下		410千円				
10億円超 50億円以下	50人超	1,750千円					
50億円超	50人超	3,000千円					

		2022	2023	2024
		同 左	同 左	同 左
		同 左	同 左	同 左
		同 左	同 左	同 左
		同 左	同 左	同 左
		同 左	同 左	同 左
		同 左	同 左	同 左
		同 左	同 左	同 左
		同 左	同 左	同 左
		同 左	同 左	同 左
		同 左	同 左	3,000円
		同 左	同 左	同 左
		同 左	同 左	同 左

市税の税率等(続)

区分		年度					
		2020	2021				
固定資産税	税率	1.4/100	同左				
	免税点	土地	300,000円				
		家屋	200,000円				
	償却資産	1,500,000円	同左				
軽自動車税	種別割	車種	種別	年税額	同左		
			原動機付自転車	50cc以下		2,000円	
				90cc以下		2,000	
				125cc以下		2,400	
				-		-	
		ミニカー	3,700				
		軽自動車	二輪のもの	3,600			
			三輪のもの	3,900(3,100)[4,600]			
				乗用		営業用	6,900(5,500)[8,200]
						家用	10,800(7,200)[12,900]
			貨物	営業用		3,800(3,000)[4,500]	
				家用		5,000(4,000)[6,000]	
			雪上車	3,600			
		小型特殊自動車	農耕作業用	2,400			
			その他のもの	5,900			
			二輪の小型自動車	6,000			
	環境性能割	車両の燃費性能に応じた次の税率 自家用:非課税・1%・2%の3区分 営業用:非課税・0.5%・1%・2%の4区分		同左			
市たばこ税	税率	1,000本につき5,692円 (2020.10.1以後6,122円)	1,000本につき6,122円 (2021.10.1以後6,552円)				
特別土地	取得分	3/100	同左				
	保有分	1.4/100	同左				
保有税	免税点	5,000㎡未満	同左				
入湯税	税率	入湯客1人1日につき150円	同左				
都市計画税	税率	0.3/100	同左				
事業所税	税率	資産割	1㎡につき600円	同左			
		従業者割	従業者給与総額の100分の0.25	同左			
	免税点	資産割	合計床面積1,000㎡以下	同左			
		従業者割	合計従業者数100人以下	同左			

2022	2023	2024				
同左	同左	同左				
同左	同左	同左				
同左	同左	同左				
同左	同左	同左				
同左	同左	同左				
同左	同左	車種	種別	年税額		
			原動機付自転車	50cc以下	2,000円	
				90cc以下	2,000	
				125cc以下	2,400	
				特定小型原付	2,000	
		ミニカー	3,700			
		軽自動車	二輪のもの	3,600		
			三輪のもの	3,900(3,100)[4,600]		
				乗用	営業用	6,900(5,500)[8,200]
					家用	10,800(7,200)[12,900]
			貨物	営業用	3,800(3,000)[4,500]	
				家用	5,000(4,000)[6,000]	
			雪上車	3,600		
		小型特殊自動車	農耕作業用	2,400		
			その他のもの	5,900		
			二輪の小型自動車	6,000		
	同左	同左	同左			
1,000本につき6,552円	同左	同左				
同左	同左	同左				
同左	同左	同左				
同左	同左	同左				
同左	同左	同左				
同左	同左	同左				
同左	同左	同左				
同左	同左	同左				
同左	同左	同左				
同左	同左	同左				
同左	同左	同左				
同左	同左	同左				

◎軽自動車税のうち、三輪、四輪の()内は初度検査年月が2015年3月以前のもの
 ◎軽自動車税のうち、三輪、四輪の【 】内は最初の新規検査から13年を経過したもの(ただし、電気自動車等を除く)

※用語の解説(72頁)参照

10. 個人の市民税・県民税調定額及び負担額(現年度分)

6月1日現在

区分		年度	2020	2021	2022	2023	2024
調 定 額	市民税	普通徴収	千円 3,973,181	千円 3,839,217	千円 4,150,846	千円 3,950,779	千円 3,881,092
		年金特徴	799,943	804,859	799,230	794,832	709,734
		特別徴収	17,022,802	16,579,108	16,856,854	17,330,466	16,408,982
		計	21,795,926	21,223,184	21,806,930	22,076,077	20,999,808
	県民税	普通徴収	2,633,702	2,545,314	2,753,251	2,619,479	2,566,577
		年金特徴	527,410	530,658	526,869	523,997	463,589
		特別徴収	11,301,196	11,004,739	11,189,329	11,504,618	10,866,070
		計	14,462,308	14,080,711	14,469,449	14,648,094	13,896,236
		合計	36,258,234	35,303,895	36,276,379	36,724,171	34,896,044
		前年比	101.6%	97.4%	102.8%	101.2%	95.0%
納税者数	普通徴収	29,005	26,379	35,671	27,935	27,309	
	年金特徴	26,687	27,892	26,565	26,351	28,070	
	特別徴収	135,129	137,391	130,341	139,524	140,616	
	計	190,821	191,662	192,577	193,810	195,995	
	前年比	100.7%	100.4%	100.5%	100.6%	101.1%	
人口		384,784	383,191	381,212	379,216	377,420	
世帯数		162,989	164,362	165,468	166,887	168,599	
特別徴収義務者数		27,838	28,316	28,834	29,029	29,022	
納税者1人当たり負担額	市民税	114,222	110,732	113,237	113,906	107,145	
	県民税	75,790	73,466	75,136	75,580	70,901	
	計	190,012	184,198	188,373	189,486	178,046	
	前年比	100.9%	96.9%	102.3%	100.6%	94.0%	
人口1人当たり負担額	市民税	56,645	55,385	57,204	58,215	55,640	
	県民税	37,586	36,746	37,956	38,627	36,819	
	計	94,231	92,131	95,160	96,842	92,459	
	前年比	101.7%	97.8%	103.3%	101.8%	95.5%	
1世帯当たり負担額	市民税	133,726	129,125	131,789	132,282	124,555	
	県民税	88,732	85,669	87,446	87,773	82,422	
	計	222,458	214,794	219,235	220,055	206,977	
	前年比	100.3%	96.6%	102.1%	100.4%	94.1%	

◎調定額等は分離(退職)分を除く。

個人の市民税・県民税負担額推移表(現年度分)

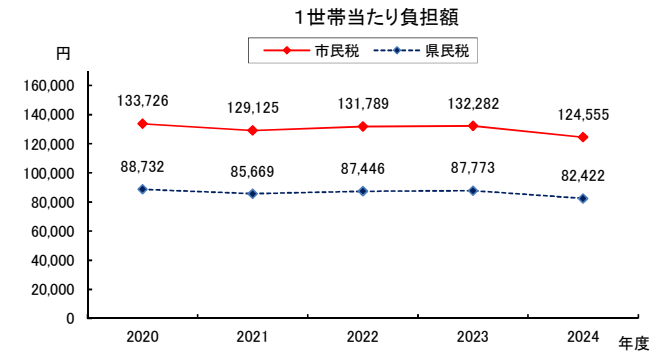
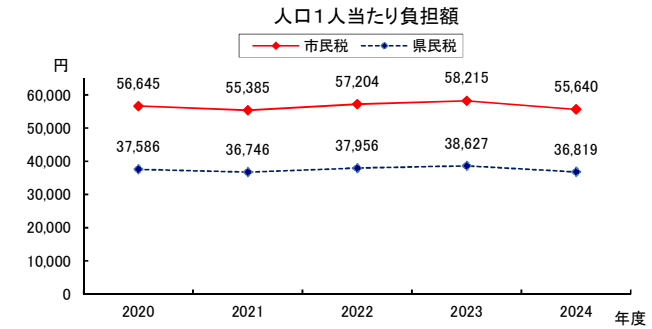
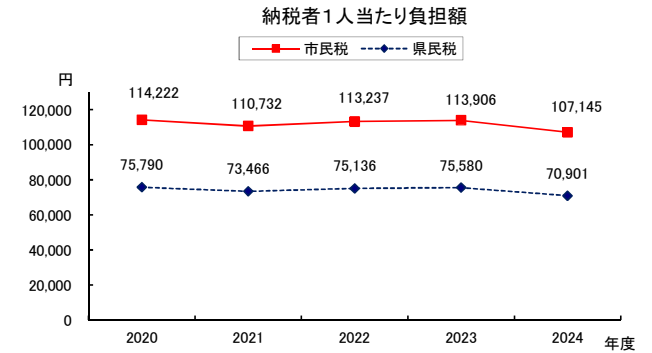

11. 個人の市県民税納税者数

6月1日現在

区分		年度		2021		2022		2023		2024	
		2021	構成比	2022	構成比	2023	構成比	2024	構成比		
普通徴収	均等割のみ	3,317	1.7	4,603	2.3	3,629	1.9	6,305	3.2		
	所得割のみ	0	0.0	0	0.0	0	0.0	0	0.0		
	均等割・所得割合算	23,062	12.0	31,749	16.2	24,306	12.5	21,004	10.7		
	計	26,379	13.8	36,352	18.5	27,935	14.4	27,309	13.9		
	前年比	96.6		137.8		76.8		97.8			
年金特別徴収	均等割のみ	5,294	2.8	4,766	2.5	4,951	2.6	8,997	4.6		
	所得割のみ	0	0.0	0	0.0	0	0.0	0	0.0		
	均等割・所得割合算	22,598	11.8	21,785	11.3	21,400	11.0	19,073	9.7		
	計	27,892	14.6	26,551	13.8	26,351	13.6	28,070	14.3		
	前年比	99.4		95.2		99.2		106.5			
特別徴収	均等割のみ	4,581	2.4	4,087	2.2	4,673	2.4	10,582	5.4		
	所得割のみ	0	0.0	0	0.0	0	0.0	0	0.0		
	均等割・所得割合算	132,810	69.3	126,157	65.5	134,851	69.6	130,034	66.3		
	計	137,391	71.7	130,244	67.7	139,524	72.0	140,616	71.7		
	前年比	97.7		94.8		107.1					
合計	均等割のみ	13,192	6.9	13,453	7.0	13,253	6.8	25,884	13.4		
	所得割のみ	0	0.0	0	0.0	0	0.0	0	0.0		
	均等割・所得割合算	178,470	93.1	179,854	93.0	180,557	93.2	170,111	87.8		
	計	191,662	100.0	193,307	100.0	193,810	100.0	195,995	101.2		
	前年比	100.4		100.5		100.3		101.1			

12. 個人の市民税・県民税確定あん分比※

(単位: %)

区分	2021	2022	2023	2024
市民税	60.12	60.12	60.12	60.39
県民税	39.88	39.88	39.88	39.61

※用語の解説(72頁)参照

13. 個人の市民税の納税義務者数等

年度	区分	均等割のみ納める者		所得割のみ納める者		均等割と所得割を	
		納税義務者数	均等割額	納税義務者数	所得割額	納税義務者数	均等割額
		A	B	C	D	E	F
'20	給与	6,590	23,065	0	0	146,327	512,145
	営業	1,070	3,745	0	0	6,875	24,063
	農業	13	46	0	0	73	255
	その他	5,601	19,604	0	0	24,384	85,344
	家屋敷等のみ※	0	0	0	0		
	計	13,274	46,460	0	0	177,659	621,807
'21	給与	6,501	22,754	0	0	146,640	513,240
	営業	1,096	3,836	0	0	7,328	25,648
	農業	18	63	0	0	60	210
	その他	5,619	19,667	0	0	24,670	86,345
	家屋敷等のみ※	0	0	0	0		
	計	13,234	46,320	0	0	178,698	625,443
'22	給与	6,405	22,418	0	0	147,697	516,939
	営業	1,064	3,724	0	0	6,991	24,469
	農業	16	56	0	0	49	172
	その他	5,742	20,097	0	0	24,609	86,132
	家屋敷等のみ※	0	0	0	0		
	計	13,227	46,295	0	0	179,346	627,712
'23	給与	6,573	23,006	0	0	149,246	522,361
	営業	1,054	3,689	0	0	6,767	23,685
	農業	13	46	0	0	47	164
	その他	5,615	19,653	0	0	24,546	85,911
	家屋敷等のみ※	0	0	0	0		
	計	13,255	46,394	0	0	180,606	632,121
'24	給与	人	千円	人	千円	人	千円
	給与	14,591	43,773	0	0	142,746	428,238
	営業	1,582	4,746	0	0	6,118	18,354
	農業	23	69	0	0	56	168
	その他	9,684	29,052	0	0	21,285	63,855
家屋敷等のみ※	0	0	0	0			
	計	25,880	77,640	0	0	170,205	510,615

※用語の解説(72頁)参照

納める者	合 計				納税義務者数 A+C+E 構成比	
	所得割額	均等割を納める者 納税義務者数	均等割額	所得割を納める者 納税義務者数		
G	H(A+E)	I(B+F)	J(C+E)	K(D+G)	A+C+E	構成比
17,754,694	152,917	535,210	146,327	17,754,694	152,917	80.1
1,126,495	7,945	27,808	6,875	1,126,495	7,945	4.2
10,871	86	301	73	10,871	86	0.0
2,270,994	29,985	104,948	24,384	2,270,994	29,985	15.7
	0	0	0	0	0	0.0
21,163,054	190,933	668,267	177,659	21,163,054	190,933	100.0
17,213,181	153,141	535,994	146,640	17,213,181	153,141	79.8
1,133,067	8,424	29,484	7,328	1,133,067	8,424	4.4
7,255	78	273	60	7,255	78	0.0
2,261,838	30,289	106,012	24,670	2,261,838	30,289	15.8
	0	0	0	0	0	0.0
20,615,341	191,932	671,763	178,698	20,615,341	191,932	100.0
17,448,454	154,102	539,357	147,697	17,448,454	154,102	80.0
1,281,853	8,055	28,193	6,991	1,281,853	8,055	4.2
5,131	65	228	49	5,131	65	0.0
2,427,442	30,351	106,229	24,609	2,427,442	30,351	15.8
	0	0	0	0	0	0.0
21,162,880	192,573	674,007	179,346	21,162,880	192,573	100.0
17,923,881	155,819	545,367	149,246	17,923,881	155,819	80.4
1,220,775	7,821	27,374	6,767	1,220,775	7,821	4.0
6,486	60	210	47	6,486	60	0.0
2,264,698	30,161	105,564	24,546	2,264,698	30,161	15.6
	0	0	0	0	0	0.0
21,415,840	193,861	678,515	180,606	21,415,840	193,861	100.0
千円	人	千円	人	千円	人	%
17,009,886	157,337	472,011	142,746	17,009,886	157,337	80.3
1,160,714	7,700	23,100	6,118	1,160,714	7,700	3.9
8,119	79	237	56	8,119	79	0.0
2,250,673	30,969	92,907	21,285	2,250,673	30,969	15.8
	0	0	0	0	0	0.0
20,429,392	196,085	588,255	170,205	20,429,392	196,085	100.0

課税状況調7月1日現在

14. 個人の市民税所得割額等に関する調

(1)2024年度所得の種類別課税状況

区分	所得種別	給与所得者		営業所得者		農業所得者	
		前年比 (%)	前年比 (%)	前年比 (%)	前年比 (%)		
納税義務者数	所得税納税義務あり (人)	132,972	99.0	5,715	94.1	52	118.2
	所得税納税義務なし (人)	8,674	61.5	326	50.7	4	200.0
	計 (人)	141,646	95.5	6,041	90.0	56	121.7
総所得金額等	総所得金額・山林所得金額等 (千円)	521,332,266	100.9	29,750,725	96.9	229,442	128.9
	分離譲渡所得金額等 (千円)	—		—		—	
	計 (千円)	521,332,266	100.9	29,750,725	96.9	229,442	128.9
所得控除等 (千円)		190,615,201	98.5	8,518,095	91.8	77,860	116.8
課税標準額等	総所得金額・山林所得金額等に係るもの (千円)	330,717,065	102.3	21,232,630	99.1	151,582	136.2
	分離譲渡所得金額等に係るもの (千円)	—		—		—	
	計 (千円)	330,717,065	102.3	21,232,630	99.1	151,582	136.2
算出税額	総所得金額・山林所得金額等 (千円)	19,837,115	102.3	1,273,711	99.2	9,093	136.2
	分離譲渡分等 (千円)	—		—		—	
	計 (千円)	19,837,115	102.3	1,273,711	99.2	9,093	136.2
税額控除額 (千円)		1,800,416	103.9	115,798	105.0	476	183.8
所得割額	所得税納税義務あり (千円)	16,084,590	95.1	1,081,496	93.9	7,947	124.6
	所得税納税義務なし (千円)	562,860	77.7	18,384	82.7	172	477.8
	計 (千円)	16,647,450	94.4	1,099,880	93.7	8,119	126.6

その他の所得者	小計	長期・短期譲渡所得等	合計				
			前年比 (%)	前年比 (%)			
19,287	91.9	158,026	97.9	2,802	124.8	160,828	98.3
302	14.0	9,306	55.0	71	131.5	9,377	55.3
19,589	84.6	167,332	93.8	2,873	125.0	170,205	94.2
47,749,363	93.3	599,061,796	100.1	16,023,931	128.1	615,085,727	100.6
—		—		26,437,627	124.2	26,437,627	124.2
47,749,363	93.3	599,061,796	100.1	42,461,558	125.6	641,523,354	101.4
19,910,907	84.5	219,122,063	96.8	4,112,627	127.5	223,234,690	97.2
27,838,456	100.7	379,939,733	102.0	12,151,986	127.9	392,091,719	102.7
—		—		26,196,945	124.3	26,196,945	124.3
27,838,456	100.7	379,939,733	102.0	38,348,931	125.4	418,288,664	103.8
1,669,510	100.8	22,789,429	102.0	728,984	127.9	23,518,413	102.7
—		—		783,970	124.2	783,970	124.2
1,669,510	100.8	22,789,429	102.0	1,512,954	126.0	24,302,383	103.3
113,273	93.3	2,029,963	103.3	125,099	135.9	2,155,062	104.7
1,361,485	90.7	18,535,518	94.7	1,285,573	120.6	19,821,091	96.1
11,610	61.6	593,026	77.5	3,987	122.4	597,013	77.7
1,373,095	90.3	19,128,544	94.1	1,289,560	120.6	20,418,104	95.4

課税状況調7月1日現在

(2)年度別総所得金額等課税状況対比表

項目	年度		2021	前年 対比
	2020	前年 対比		
納税義務者数	人 177,659	% 100.7	人 178,698	% 100.6
総所得金額等	総所得金額※	千円 572,202,689	千円 586,399,642	102.5
	山林・退職所得金額	826	0	0.0
	小計	572,203,515	586,399,642	102.5
	分離長期譲渡所得金額	14,034,720	12,383,969	88.2
	分離短期譲渡所得金額	72,925	76,269	104.6
	土地等に係る事業所得等の金額	-	-	-
	株式等に係る譲渡所得等・上場株式等に係る配当所得金額	8,294,478	9,947,606	119.9
	先物取引に係る雑所得等の金額	98,404	191,824	194.9
	計	594,704,042	608,999,310	102.4
	所得控除額	206,254,326	225,142,981	109.2
課税標準額	総所得金額に係るもの	366,183,769	361,513,894	98.7
	山林・退職所得金額に係るもの	825	0	0.0
	小計(A)	366,184,594	361,513,894	98.7
	分離長期譲渡所得金額に係るもの	13,825,330	12,162,856	88.0
	分離短期譲渡所得金額に係るもの	71,352	75,337	105.6
	土地等に係る事業所得等の金額に係るもの	-	-	-
	株式等に係る譲渡所得等・上場株式等の配当所得金額に係るもの	8,271,168	9,921,155	119.9
	先物取引に係る雑所得等の金額に係るもの	97,272	183,087	188.2
	計	388,449,716	383,856,329	98.8
	算出税額	21,963,804	21,683,453	98.7
税額	総所得、山林所得及び退職所得分(B)	21,963,804	21,683,453	98.7
	分離長期譲渡所得分	412,768	362,632	87.9
	分離短期譲渡所得分	3,853	4,068	105.6
	土地等に係る事業所得等分	-	-	-
	株式等に係る譲渡所得等・上場株式等の配当所得分	248,132	297,635	120.0
	先物取引に係る雑所得等分	2,918	5,492	188.2
	計	22,631,475	22,353,280	98.8
税額控除額	1,416,612	1,669,799	117.9	
所得割額	21,139,538	20,590,081	97.4	

※用語の解説(72頁)参照

項目	年度		2023	前年 対比
	2022	前年 対比		
納税義務者数	人 179,346	% 100.4	人 180,606	% 100.7
総所得金額等	総所得金額※	千円 598,406,659	千円 611,231,985	102.1
	山林・退職所得金額	0	0	-
	小計	598,406,659	611,231,985	102.1
	分離長期譲渡所得金額	15,125,777	13,368,497	88.4
	分離短期譲渡所得金額	75,999	53,489	70.4
	土地等に係る事業所得等の金額	-	-	-
	株式等に係る譲渡所得等・上場株式等に係る配当所得金額	11,580,668	7,418,900	64.1
	先物取引に係る雑所得等の金額	237,719	445,195	187.3
	計	625,426,822	632,518,066	101.1
	所得控除額	226,548,909	229,563,964	101.3
課税標準額	総所得金額に係るもの	372,102,864	381,885,016	102.7
	山林・退職所得金額に係るもの	0	0	-
	小計(A)	372,102,864	381,885,016	102.7
	分離長期譲渡所得金額に係るもの	14,920,888	13,188,640	88.4
	分離短期譲渡所得金額に係るもの	71,172	50,506	71.0
	土地等に係る事業所得等の金額に係るもの	-	-	-
	株式等に係る譲渡所得等・上場株式等の配当所得金額に係るもの	11,551,447	7,393,218	64.0
	先物取引に係る雑所得等の金額に係るもの	231,542	436,722	188.6
	計	398,877,913	402,954,102	101.0
	算出税額	22,318,756	22,905,597	102.6
税額	総所得、山林所得及び退職所得分(B)	22,318,756	22,905,597	102.6
	分離長期譲渡所得分	445,719	393,366	88.3
	分離短期譲渡所得分	3,843	2,727	71.0
	土地等に係る事業所得等分	-	-	-
	株式等に係る譲渡所得等・上場株式等の配当所得分	346,544	221,798	64.0
	先物取引に係る雑所得等分	6,947	13,102	188.6
	計	23,121,809	23,536,590	101.8
税額控除額	1,880,384	2,057,641	109.4	
所得割額	21,144,192	21,402,372	101.2	

課税状況調7月1日現在

(3)2024年度課税標準額段階別納税義務者数等の調

区分 課税標準額 の段階	納税義務者			総所得金額等			
	総所得金額等のみ の者 (A)	分離譲渡所得金額等を有する者 (B)	計 (A)+(B)	(A)の総所得金額等 (C)	(B)の総所得金額等		計 (C)+(D)+(E)
					総所得等 (D)	分離等 (E)	
10万円以下の金額	7	464	471	4,587	168,622	5,398,957	5,572,166
10万円を超え 100万円以下	49,633	432	50,065	72,090,191	687,398	3,479,802	76,257,391
100万円 " 200万円 "	50,319	498	50,817	132,326,942	1,346,523	3,858,078	137,531,543
200万円 " 300万円 "	31,846	427	32,273	124,675,155	1,671,618	2,465,960	128,812,733
300万円 " 400万円 "	15,941	284	16,225	83,338,433	1,468,025	2,294,172	87,100,630
400万円 " 550万円 "	10,638	275	10,913	70,915,354	1,788,898	2,070,049	74,774,301
550万円 " 700万円 "	3,671	120	3,791	30,683,640	969,534	1,367,160	33,020,334
700万円 " 1,000万円 "	2,777	142	2,919	29,171,757	1,465,155	1,392,646	32,029,558
1,000万円を 超える金額	2,500	231	2,731	55,855,737	6,458,158	4,110,803	66,424,698
合計	167,332	2,873	170,205	599,061,796	16,023,931	26,437,627	641,523,354
うち200万円以下の金額	99,959	1,394	101,353	204,421,720	2,202,543	12,736,837	219,361,100
うち200万円を超え 700万円以下	62,096	1,106	63,202	309,612,582	5,898,075	8,197,341	323,707,998
うち700万円を 超える金額	5,277	373	5,650	85,027,494	7,923,313	5,503,449	98,454,256

課税状況調7月1日現在

(4)年度別所得控除等の人員対比表

項目	2020		2021		2022		2023		2024	
	人	%	人	%	人	%	人	%	人	%
基礎	177,659	100.7	177,989	100.2	178,525	100.3	179,797	100.7	169,236	94.1
控除対象配偶者										
老人配偶者	6,982	105.9	7,211	103.3	7,239	100.4	7,307	100.9	5,432	74.3
その他の配偶者	31,750	94.0	30,593	96.4	29,289	95.7	28,048	95.8	25,304	90.2
計	38,732	96.0	37,804	97.6	36,528	96.6	35,355	96.8	30,736	86.9
配偶者特別	9,938	106.1	10,196	102.6	10,370	101.7	10,200	98.4	9,644	94.5
扶養控除人員										
一般の扶養親族	13,685	97.0	13,653	99.8	13,617	99.7	13,523	99.3	12,572	93.0
特定扶養親族	7,929	98.9	8,100	102.2	8,173	100.9	8,105	99.2	7,546	93.1
老人扶養親族	1,904	98.0	1,862	97.8	1,836	98.6	1,792	97.6	1,524	85.0
同居老親等扶養親	6,231	97.5	6,168	99.0	5,920	96.0	5,617	94.9	4,815	85.7
障害者										
一般の障害者※	4,735	99.3	4,693	99.1	4,813	102.6	4,810	99.9	4,355	90.5
特別障害者※ (うち、同居の特別障害者)	2,985	99.1	3,002	100.6	2,931	97.6	3,001	102.4	2,395	79.8
計	(1,515)	(98.5)	(1,499)	(98.9)	(1,445)	(96.4)	(1,473)	(101.9)	(1,137)	(77.2)
寡婦										
一般	1,433	103.5	-	-	-	-	-	-	-	-
特別	1,715	98.0	-	-	-	-	-	-	-	-
計	3,148	100.4	-	-	-	-	-	-	-	-
寡夫	330	100.3	-	-	-	-	-	-	-	-
ひとり親※	-	-	2,194	-	2,199	100.2	2,208	100.4	1,789	81.0
勤労学生	21	110.5	20	95.2	6	30.0	8	133.3	0	0.0
社会保険料	170,826	100.9	172,328	100.9	172,867	100.3	174,054	100.7	165,763	95.2
小規模企業共済等掛金	11,797	113.6	13,044	4.0	14,443	110.7	15,919	110.2	16,315	102.5
生命保険料	128,674	100.3	130,323	101.3	130,886	100.4	132,092	100.9	126,667	95.9
地震保険料	48,424	101.8	50,284	103.8	51,252	101.9	52,349	102.1	50,801	97.0
医療費	18,033	94.5	17,823	98.8	18,304	102.7	18,658	101.9	18,015	96.6
雑損	26	44.8	11	42.3	17	154.5	13	76.5	22	169.2

※用語の解説(72頁)参照

課税状況調7月1日現在

(5)年度別所得控除額等対比表

項目	年度		年度	
	2020	前年対比	2021	前年対比
	千円	%	千円	%
基礎	58,627,470	100.7	76,523,250	130.5
配偶者	13,039,440	96.3	12,751,990	97.8
配偶者特別	2,972,080	106.8	3,049,590	102.6
扶養	12,943,640	97.6	12,971,490	100.2
障害者	2,557,800	99.5	2,540,310	99.3
寡婦	887,080	100.3	—	—
寡夫	85,800	100.3	—	—
寡婦(令和3年度～)	—	—	314,080	—
ひとり親	—	—	658,200	—
勤労学生	5,460	110.5	5,200	95.2
社会保険料	101,879,558	102.0	102,722,595	100.8
小規模企業共済等掛金	2,954,092	110.0	3,307,660	112.0
生命保険料	6,270,133	100.8	6,366,549	101.5
地震保険料	514,736	97.7	518,019	100.6
医療費	3,506,468	98.8	3,399,945	97.0
雑損	10,569	62.1	14,103	133.4
計	206,254,326	101.0	225,142,981	109.2

項目	年度		年度		年度	
	2022	前年対比	2023	前年対比	2024	前年対比
	千円	%	千円	%	千円	%
基礎	76,751,510	100.3	77,299,000	100.7	72,763,040	94.1
配偶者	12,330,890	96.7	11,931,230	96.8	10,312,070	86.4
配偶者特別	3,113,220	102.1	3,033,410	97.4	2,847,710	93.9
扶養	12,867,410	99.2	12,656,750	98.4	11,409,180	90.1
障害者	2,539,280	100.0	2,571,210	101.3	2,167,650	84.3
寡婦	—	—	—	—	—	—
寡夫	—	—	—	—	—	—
寡婦(令和3年度～)	317,200	101.0	318,500	100.4	315,120	98.9
ひとり親	659,700	100.2	662,400	100.4	536,700	81.0
勤労学生	1,560	30.0	2,080	133.3	0	0.0
社会保険料	103,784,366	101.0	106,473,790	102.6	108,321,472	101.7
小規模企業共済等掛金	3,644,708	110.2	3,988,315	109.4	4,148,224	104.0
生命保険料	6,378,662	100.2	6,417,074	100.6	6,200,019	96.6
地震保険料	498,667	96.3	489,281	98.1	455,150	93.0
医療費	3,655,761	107.5	3,712,014	101.5	3,685,442	99.3
雑損	5,975	42.4	8,910	149.1	72,913	818.3
計	226,548,909	100.6	229,563,964	101.3	223,234,690	97.2

課税状況調7月1日現在

15. 法人市民税月別調定額

(単位:千円)

年度 区分 月	2021			2022			2023		
	現年度	過年度	計	現年度	過年度	計	現年度	過年度	計
4 月	66,713	14,726	81,439	71,974	25,469	97,443	69,242	25,230	94,472
5 月	255,279	1,888	257,167	258,545	3,011	261,556	257,409	3,961	261,370
6 月	383,275	7,945	391,220	419,696	1,468	421,164	389,058	3,037	392,095
7 月	182,939	1,135	184,074	213,924	1,948	215,872	218,240	8,560	226,800
8 月	145,629	1,043	146,672	126,340	1,457	127,797	135,322	1,169	136,491
9 月	124,717	2,153	126,870	112,508	349	112,857	137,655	7,362	145,017
10 月	111,440	1,208	112,648	106,062	589	106,651	107,063	1,953	109,016
11 月	368,858	1,724	370,582	377,985	1,046	379,031	386,175	1,206	387,381
12 月	162,238	2,586	164,824	201,580	2,468	204,048	190,951	1,083	192,034
1 月	53,597	1,622	55,219	57,283	2,668	59,951	76,434	899	77,333
2 月	121,012	569	121,581	111,776	106	111,882	130,174	352	130,526
3 月	95,296	1,457	96,753	87,413	1,426	88,839	114,028	1,159	115,187
4・5 月	△ 1,712	0	△ 1,712	△ 3,627	0	△ 3,627	△ 3,573	0	△ 3,573
合 計	2,069,281	38,056	2,107,337	2,141,459	42,005	2,183,464	2,208,178	55,971	2,264,149
前年比	99.4%	65.3%	98.5%	103.5%	110.4%	103.6%	103.1%	133.2%	103.7%

◎滞納繰越分を除く。

16. 業種別法人税割額(現年度分)

業 種	2021年度					2022年度				
	法人数 (実数)	構成比	法人税割額	構成比	対前年比	法人数 (実数)	構成比	法人税割額	構成比	対前年比
	社	%	千円	%	%	社	%	千円	%	%
01 農林漁業等	3	0.1	541	0.0	150.4	5	0.1	347	0.0	64.1
02 建設業	536	15.4	115,217	9.5	82.8	562	15.6	126,289	10.1	109.6
03 製造業 (繊維工業)	95	2.7	32,195	2.7	123.3	100	2.8	27,692	2.2	86.0
04 製造業 (その他)	391	11.2	306,121	25.2	129.9	394	10.9	320,633	25.7	104.7
05 電気・ガス等 供給業	13	0.4	19,332	1.6	162.8	14	0.4	4,662	0.4	24.1
06 情報通信業	67	1.9	26,692	2.2	112.2	57	1.6	15,607	1.3	58.5
07 運輸業等	188	5.4	66,731	5.5	61.3	192	5.3	71,055	5.7	106.5
08 卸・小売業 (繊維品)	86	2.5	33,732	2.8	104.2	92	2.5	27,968	2.2	82.9
09 卸・小売業 (その他)	686	19.7	248,317	20.5	99.8	695	19.2	243,074	19.5	97.9
10 金融業等	102	2.9	116,396	9.6	92.4	95	2.6	146,947	11.8	126.2
11 不動産・ 物品賃貸業	438	12.5	91,173	7.5	77.0	455	12.6	99,918	8.0	109.6
12 宿泊・飲食業	128	3.7	17,919	1.5	137.1	166	4.6	27,529	2.2	153.6
13 医療・福祉・ 教育業	234	6.7	54,885	4.5	159.4	244	6.8	60,526	4.9	110.3
14 その他 サービス業等	521	14.9	84,150	6.9	84.0	541	15.0	74,163	6.0	88.1
合 計	3,488	100.0	1,213,401	100.0	99.6	3,612	100	1,246,410	100	102.7
再掲・繊維関係 (03+08)	181	5.2	65,927	5.5	112.8	192	5.3	55,660	4.4	84.4

17. 組織別法人数

7月1日現在(単位:社)

2023年度				
法人数 (実数)	構成比	法人税割額	構成比	対前年比
社	%	千円	%	%
7	0.2	1,556	0.1	448.4
590	15.9	129,168	9.8	102.3
129	3.5	42,997	3.2	155.3
407	11.0	356,906	27.0	111.3
9	0.2	10,045	0.8	215.5
60	1.6	7,353	0.6	47.1
188	5.1	82,149	6.2	115.6
93	2.5	36,865	2.8	131.8
728	19.7	277,292	21.0	114.1
84	2.3	105,094	8.0	71.5
459	12.4	90,894	6.9	91.0
135	3.6	19,066	1.4	69.3
253	6.8	67,278	5.1	111.2
564	15.2	93,520	7.1	126.1
3,706	100	1,320,183	100	105.9
222	6.0	79,862	6.0	143.5

区分 組織	単 独	分割 ※1	被分割※2		計
			県外	県内	
株式	4,461	353	1,069	752	6,635
有限	1,871	68	49	75	2,063
合名	27	0	0	0	27
合資	117	0	1	0	118
相互	0	0	4	0	4
組合	178	9	7	13	207
その他	768	17	26	39	850
計	7,422	447	1,156	879	9,904

※1 本店が市内にあって、支店等が市外にある法人数を表わす。

※2 支店等が市内にあって、本店が県外・県内にある法人数を表わす。

18. 資本金等別法人数

7月1日現在

年度	法人数									均等割のみの法人数 (B)	B/A (%)	
	区 分											計 (A)
	①	②	③	④	⑤	⑥	⑦	⑧	⑨			
'20	50	20	317	46	282	125	1,253	96	6,879	9,068	5,604	61.8
'21	43	22	319	48	296	128	1,249	91	7,048	9,244	5,807	62.8
'22	45	20	314	48	290	127	1,245	89	7,247	9,425	5,859	62.2
'23	42	21	323	46	306	134	1,237	90	7,487	9,686	5,969	61.6
'24	44	24	320	45	316	138	1,242	96	7,679	9,904	6,079	61.4

◎ 法人の区分

区分	資本金等	従業員数
①	50億円超	50人超
②	10億円超50億円以下	50人超
③	10億円超	50人以下
④	1億円超10億円以下	50人超
⑤	1億円超10億円以下	50人以下
⑥	千万円超1億円以下	50人超
⑦	千万円超1億円以下	50人以下
⑧	千万円以下	50人超
⑨	前各号以外の法人等	

19. 家屋に関する概要調書(2024年度分)

区 分	棟 数	床 面 積	決 定 価 格	単 位 当 たり 価		
				千円	円	
木 造	総 数	146,086	13,280,444	345,742,357	26,034	
	法定免税点未満のもの※	8,726	288,177	529,822	1,839	
	法定免税点以上のもの	137,360	12,992,267	345,212,535	26,571	
木 造 以 外	総 数	43,882	11,319,147	469,801,591	41,505	
	法定免税点未満のもの※	942	24,615	348,641	14,164	
	法定免税点以上のもの	42,940	11,294,532	469,452,950	41,565	納税義務者数(人)
計	総 数	189,968	24,599,591	815,543,948	33,153	126,938
	法定免税点未満のもの※	9,668	312,792	878,463	2,808	6,624
	法定免税点以上のもの	180,300	24,286,799	814,665,485	33,544	120,314
非課税家屋	5,699	733,260			実 際 免 税 点 の 額	200,000

※用語の解説(72頁)参照

20. 土地に関する概要調査(2024年度分)

		納 税 義 務 者						
総 数 (D)		110,766人		法定免税点未満のもの※ (E)		5,775人		
区 分 地 目	地 積				決 定			
	非課税地積 (イ)	評価総地積 (ロ)	法定免税点 未満のもの※ (ハ)	法定免税点 以上のもの (ロ)-(ハ) (ニ)	総 額 (ホ)	法定免税点 未満のもの※ (ヘ)		
		m	m	m	m	千円	千円	
田	一 般 田	582,845	16,722,075	1,381,656	15,340,419	1,769,197	145,877	
	介 在 田 ・ 市 街 化 区 域 田	141,432	499,593	440	499,153	9,847,386	3,729	
畑	一 般 畑	495,218	11,034,811	1,122,568	9,912,243	1,064,747	108,139	
	介 在 畑 ・ 市 街 化 区 域 畑	135,888	855,867	912	854,955	24,810,400	8,136	
宅 地	小規模住宅用地	/	29,577,214	64,478	29,512,736	1,043,638,459	1,334,822	
	一 般 住 宅 用 地	/	2,834,220	464	2,833,756	80,789,506	11,076	
	住 宅 用 地 以 外 の 宅 地	/	11,840,838	2,145	11,838,693	438,708,356	33,584	
	計	2,500,426	44,252,272	67,087	44,185,185	1,563,136,321	1,379,482	
塩 田		0	/	/	/	/	/	
鉱 泉 地		0	0	0	0	0	0	
池 沼		28,803	15,477	1,399	14,078	20,672	139	
山 林	一 般 山 林	0	0	0	0	0	0	
	介 在 山 林	76,095	227,819	39,694	188,125	229,741	4,481	
牧 場		0	0	0	0	0	0	
原 野		26,874	23,002	6,213	16,789	3,817	703	
雑 種 地	ゴルフ場の用地	0	0	0	0	0	0	
	遊園地等の用地	0	0	0	0	0	0	
	鉄 軌 道 複 合 用 地	単 体 利 用	37,723	479,976	0	479,976	5,827,863	0
		小規模住宅用地	/	0	0	0	0	0
	住 宅 用 地 以 外	一 般 住 宅 用 地	/	0	0	0	0	0
		住 宅 用 地 以 外	/	49,955	0	49,955	2,605,050	0
	計	0	49,955	0	49,955	2,605,050	0	
そ の 他 の 雑 種 地	3,433,070	4,928,103	9,545	4,918,558	111,285,951	17,157		
計	3,470,793	5,458,034	9,545	5,448,489	119,718,864	17,157		
そ の 他		14,406,932	/	/	/	/	/	
合 計		21,865,306	79,088,950	2,629,514	76,459,436	1,720,601,145	1,667,843	

※用語の解説(72頁)参照

数		104,991人		実 際 免 税 点 の 額		300,000 円	
法定免税点以上のもの (D)-(E) (F)		104,991人		実 際 免 税 点 の 額		300,000 円	
価 格		筆 数				単 位 当 た り 価 格	
法定免税点 以上のもの (ホ)-(ヘ) (ト)	(ト)に係る 課税標準額 (チ)	非課税地 筆 数 (リ)	評価総筆数 (又)	法定免税点 未満のもの※ (ル)	法定免税点 以上のもの (ヌ)-(ル) (ワ)	平均価格 (ホ) (ロ) (ウ)	最高価格 (カ)
千円	千円	筆	筆	筆	筆	円	円
1,623,320	1,618,404	6,395	33,981	3,231	30,750	106	120
9,843,657	3,532,970	1,092	1,290	14	1,276	19,711	66,769
956,608	956,290	5,682	28,346	3,065	25,281	96	102
24,802,264	9,095,539	859	3,400	23	3,377	28,989	91,911
1,042,303,637	172,394,518	/	160,435	1,986	158,449	35,285	210,125
80,778,430	26,848,172	/	22,370	87	22,283	28,505	121,074
438,674,772	288,044,979	/	39,807	241	39,566	37,050	204,179
1,561,756,839	487,287,669	10,736	222,612	2,314	220,298	35,323	210,125
0	0	0	0	0	0	0	0
20,533	14,146	63	63	5	58	1,336	12,255
0	0	0	0	0	0	0	0
225,260	154,415	577	1,179	202	977	1,008	25,500
0	0	0	0	0	0	0	0
3,114	2,557	200	125	35	90	166	9,875
0	0	0	0	0	0	0	0
0	0	0	0	0	0	0	0
5,827,863	3,498,470	308	1,721	0	1,721	12,142	14,657
0	0	/	0	0	0	0	0
0	0	/	0	0	0	0	0
2,605,050	1,561,294	/	141	0	141	52,148	173,314
2,605,050	1,561,294	0	141	0	141	52,148	173,314
111,268,794	73,703,260	13,224	14,961	119	14,842	22,582	173,314
119,701,707	78,763,024	13,532	16,823	119	16,704	21,934	173,314
/	/	97,491	/	/	/	/	/
1,718,933,302	581,425,014	136,627	307,819	9,008	298,811	21,755	/

22. 2024年度都市計画税に関する調

(1) 納税義務者数に関する調

区分	総数	法定免税点未満のもの※	法定免税点以上のもの
土地	59,751	965	58,786
家屋	72,169	3,115	69,054
実数	87,098	3,205	83,893

※用語の解説(72頁)参照

(2) 地積・床面積等に関する調(法定免税点以上のもの)

市街化区域			
区分	地積・床面積		筆数・棟数
土地の等	宅地	23,080	98,978
	その他	1,878	6,268
	小計	24,958	105,246
	農地	1,936	5,239
積家の床面積	計	26,894	110,485
積家の床面積	木造家屋	6,844	69,157
	木造以外の家屋	7,358	34,814
	計	14,202	103,971

(3) 決定価格及び課税標準額に関する調(法定免税点以上のもの)

市街化区域			
区分	決定価格		課税標準額
土地	宅用地	個人法人	214,861,434
		個人法人	10,572,802
		個人法人	28,624,190
		個人法人	1,478,038
		個人法人	178,823,949
		個人法人	115,711,689
	非宅用地	個人法人	138,749,888
		個人法人	89,664,935
		小計	1,046,155,511
		農地	29,957,073
その他	75,622,429	48,438,055	
計	1,151,735,013	527,682,968	
家屋	木造家屋	196,889,534	196,869,544
	木造以外の家屋	317,947,369	316,176,381
	計	514,836,903	513,045,925
合計	1,666,571,916	1,040,728,893	

(概要調書1月1日現在)

23. 固定資産税の調定額(現年度当初調定分)

区分 年度	土地		家屋		計		償却資産		合計	前年比
	調定額	前年比	調定額	前年比	調定額	前年比	調定額	前年比		
'20	7,890,742	100.2	10,078,869	103.4	17,969,611	102.0	2,196,930	101.2	20,166,541	101.9
'21	7,844,146	99.4	9,633,548	95.6	17,477,694	97.3	2,094,090	95.3	19,571,784	97.1
'22	7,905,035	100.8	10,138,354	105.2	18,043,389	103.2	2,182,941	104.2	20,226,330	103.3
'23	7,946,008	100.5	10,542,763	104.0	18,488,771	102.5	2,282,603	104.6	20,771,374	102.7
'24	8,086,645	101.8	10,819,469	102.6	18,906,114	102.3	2,382,820	104.4	21,288,934	102.5

24. 都市計画税の調定額(現年度当初調定分)

区分 年度	土地		家屋		合計	
	調定額	前年比	調定額	前年比	合計	前年比
'20	1,542,335	100.1	1,403,397	103.2	2,945,732	101.5
'21	1,528,113	99.1	1,334,534	95.1	2,862,647	97.2
'22	1,540,724	100.8	1,416,962	106.2	2,957,686	103.3
'23	1,544,112	100.2	1,488,804	105.1	3,032,916	102.5
'24	1,578,944	102.3	1,496,806	100.5	3,075,750	101.4

25. 交付金の調定額

年度	交付金※		合計	前年比
	国	有		
'20	25	93,402	93,427	100.8
'21	25	93,922	93,947	100.6
'22	26	93,866	93,892	99.9
'23	26	93,685	93,711	99.8
'24	26	93,685	93,711	100.0

※用語の解説(72頁)参照

26. 固定資産税の課税標準額（法定免税点以上のもの）

年 度	課 税 標 準 額				前 年 比				構 成 比			
	土 地	家 屋	償却資産	計	土 地	家 屋	償却資産	計	土 地	家 屋	償却資産	計
	千円	千円	千円	千円	%	%	%	%	%	%	%	%
'20	567,130,115	758,707,490	157,712,698	1,483,550,303	100.3	103.4	101.1	101.9	38.2	51.1	10.6	
'21	563,470,022	723,279,304	149,577,366	1,436,326,692	99.4	95.3	94.8	96.8	39.2	50.4	10.4	
'22	568,546,756	764,961,530	157,740,986	1,491,249,272	100.9	105.8	105.5	103.8	38.1	51.3	10.6	
'23	571,419,474	792,789,998	163,722,595	1,527,932,067	100.5	103.6	103.8	102.5	37.4	51.9	10.7	
'24	581,425,014	811,669,812	171,056,003	1,564,150,829	101.8	102.4	104.5	102.4	37.2	51.9	10.9	

(概要調書1月1日現在)

27. 固定資産税の納税者数（法定免税点以上のもの）

年 度	納 税 者 数				前 年 比				構 成 比			
	土 地	家 屋	償却資産	計	土 地	家 屋	償却資産	計	土 地	家 屋	償却資産	計
	人	人	人	人	%	%	%	%	%	%	%	%
'20	101,834	117,605	3,535	222,974	100.9	100.8	104.2	100.9	45.7	52.7	1.6	
'21	102,825	118,196	3,246	224,267	101.0	100.5	91.8	100.6	45.9	52.7	1.4	
'22	103,705	119,250	3,700	226,655	100.9	100.9	114.0	101.1	45.8	52.6	1.6	
'23	104,322	119,967	3,794	228,083	100.6	100.6	102.5	100.6	45.7	52.6	1.7	
'24	104,991	120,314	3,868	229,173	100.6	100.3	102.0	100.5	45.8	52.5	1.7	

(概要調書1月1日現在)

28. 住宅に対する固定資産税の軽減額

年 度	新 築 住 宅 (法附則第15条の6)			認 定 長 期 優 良 住 宅 (法附則第15条の7)			そ の 他			軽 減 税 額 の 合 計
	個 数	床 面 積	軽 減 税 額	個 数	床 面 積	軽 減 税 額	個 数	床 面 積	軽 減 税 額	
	個	m	千円	個	m	千円	個	m	千円	千円
'20	4,803	439,872	234,725	3,752	428,242	224,424	499	20,100	9,599	468,748
'21	4,604	419,674	223,503	3,703	420,256	214,433	375	14,365	6,228	444,164
'22	4,829	428,539	243,259	3,677	414,064	220,967	841	42,929	11,786	476,012
'23	4,664	417,152	247,810	3,558	397,312	220,389	333	12,742	5,623	473,822
'24	4,579	401,082	242,472	3,465	384,486	218,031	308	11,424	4,777	465,280

(概要調書1月1日現在)

29. 新增築家屋の棟数等

年 分	木 造				非 木 造				合 計			
	決定価格	棟 数	面 積	前年比	決定価格	棟 数	面 積	前年比	決定価格	棟 数	面 積	前年比
	千円	棟	m ²	%	千円	棟	m ²	%	千円	棟	m ²	%
'17	16,688,049	1,858	233,156	118.5	12,899,497	506	150,867	150.5	29,587,546	2,364	384,023	129.3
'18	14,058,869	1,589	195,695	83.9	9,897,829	440	114,799	76.1	23,956,698	2,029	310,494	80.9
'19	15,384,677	1,729	216,396	110.6	11,024,712	413	121,333	105.7	26,409,389	2,142	337,729	108.8
'20	14,822,429	1,522	194,170	89.7	11,703,700	346	124,728	102.8	26,526,129	1,868	318,898	94.4
'21	14,244,747	1,520	185,523	95.5	8,422,450	385	86,180	69.1	22,667,197	1,905	271,703	85.2
'22	14,592,849	1,552	192,981	104.0	16,596,177	368	183,059	212.4	31,189,026	1,920	376,040	138.4
'23	15,439,498	1,464	179,372	92.9	31,184,857	308	312,967	171.0	46,624,355	1,772	492,339	130.9

(概要調書1月1日現在)

30. 固定資産評価審査委員会審査状況及び閲覧者数

年 度	区 分	閲 覧 件 数	受 付 件 数			決 定 区 分			
			申 出 受 付 件 数	取 下 件 数	審 査 件 数	認 容 件 数	棄 却 件 数	却 下 件 数	計
'22	実閲覧者数	573							
	土 地	967	1	-	1	-	1	-	1
	家 屋	744	-	-	-	-	-	-	-
	償 却 資 産	92	-	-	-	-	-	-	-
	計	1,803	1	-	1	-	1	-	1
'23	実閲覧者数	558							
	土 地	893	-	-	-	-	-	-	-
	家 屋	743	-	-	-	-	-	-	-
	償 却 資 産	102	-	-	-	-	-	-	-
	計	1,738	0	-	-	-	-	-	-
'24	実閲覧者数	587							
	土 地	1,012	-	-	-	-	-	-	-
	家 屋	813	-	-	-	-	-	-	-
	償 却 資 産	78	-	-	-	-	-	-	-
	計	1,903	0	-	-	-	-	-	-

31. 軽自動車税に関する調

(1) 2024年度軽自動車税種別割調定額(現年度分)

5月末日現在

区分	税額	台数	調定額					
			千円	%				
原動機付自転車	円	台	円	%				
50cc以下	2,000	7,574	15,148	97.2				
50cc超 90cc以下	2,000	719	1,438	103.2				
90cc超 125cc以下	2,400	2,831	6,794	107.7				
特定小型原付	2,000	32	64	-				
ミニカー	3,700	257	951	106.6				
二輪(125cc超 250cc以下)・トレーラー	3,600	3,706	13,342	102.7				
三輪	旧税率	3,100	0	18	78.3			
	標準税率	3,900	0					
	75%軽減	1,000	0					
	50%軽減	2,000	0					
	25%軽減	3,000	0					
	重課	4,600	4					
	旧税率	5,500	13			269	196.4	
	標準税率	6,900	12					
	75%軽減	1,800	0					
	50%軽減	3,500	0					
25%軽減	5,200	0						
重課	8,200	14						
四輪(660cc以下)	旧税率	7,200	18,292	799,214	102.5			
	標準税率	10,800	43,101					
	75%軽減	2,700	184					
	50%軽減	5,400	0					
	25%軽減	8,100	0					
	重課	12,900	15,622					
	乗用	旧税率	3,000			196	3,589	104.8
		標準税率	3,800			521		
		75%軽減	1,000			0		
		50%軽減	1,900			0		
25%軽減		2,900	0					
重課		4,500	227					
営業用		旧税率	4,000	2,037	61,815	104.1		
		標準税率	5,000	5,778				
		75%軽減	1,300	2				
		50%軽減	2,500	0				
	25%軽減	3,800	0					
	重課	6,000	4,129					
	乗用	旧税率	2,400	1,258			3,019	101.6
		標準税率	5,900	792				
	貨物	旧税率	2,400	1,258			3,019	101.6
		標準税率	5,900	792				
農耕作業用	2,400	1,258	3,019	101.6				
その他のもの	5,900	792	4,673	100.9				
二輪の小型自動車(250cc超)	6,000	5,261	31,566	104.5				
合計		112,562	941,900	102.4				

※用語の解説(72頁)参照

(2) 軽自動車税種別割課税台数の推移

5月末調定

区分	年度	2022		2023		2024		
		台	前年比%	台	前年比%	台	前年比%	
原動機付自転車	50cc以下	8,032	98.7	7,789	97.0	7,574	97.2	
	90cc以下	694	103.9	697	100.4	719	103.2	
	125cc以下	2,479	109.0	2,628	106.0	2,831	107.7	
	特定小型原付	-	-	-	-	32	-	
	ミニカー	222	101.4	241	108.6	257	106.6	
軽自動車及び小型特殊自動車	二輪・トレーラー	3,541	103.3	3,610	101.9	3,706	102.7	
	三輪	6	120.0	5	83.3	4	80.0	
	四輪	乗用	75,861	100.6	76,851	101.3	77,238	100.5
		貨物	12,645	101.0	12,906	102.1	12,890	99.9
	農耕作業用	1,212	102.1	1,238	102.1	1,258	101.6	
	その他のもの	771	100.9	785	101.8	792	100.9	
	二輪の小型自動車	4,821	103.4	5,036	104.5	5,261	104.5	
合計	110,284	100.9	111,786	101.4	112,562	100.7		

◎電気自動車を含む。

(3) 軽自動車税環境性能割調定額等

区分	課税台数	調定額	収入額	収入額	前年比
2019	406	6,580,500	6,580,500	-	
2020	1,305	22,409,000	22,409,000	340.5	
2021	1,542	27,517,800	27,517,800	122.8	
2022	2,297	49,264,200	49,264,200	179.0	
2023	1,891	45,321,000	45,321,000	92.0	

※軽自動車税環境性能割は2019年10月より開始。

(4) 軽自動車税環境性能割の税率(2024年度課税分)

対象車		自家用	営業用	
電気自動車、燃料電池車		非課税	非課税	
天然ガス自動車(2018年排出ガス規制適合又は2009年排出ガス規制からNOx10%低減達成車)		非課税	非課税	
乗用	2030年度燃費基準80%達成かつ2020年度燃費基準達成車 又は2020年度燃費基準+16%達成車 ※2 又は2010年度燃費基準+73%達成車 ※3	非課税	非課税	
	2030年度燃費基準75%達成かつ2020年度燃費基準達成車 又は2020年度燃費基準+9%達成車 ※2 又は2010年度燃費基準+62%達成車 ※3	1.0%	0.5%	
	2030年度燃費基準70%達成かつ2020年度燃費基準達成車 又は2020年度燃費基準+2%達成車 ※2 又は2010年度燃費基準+51%達成車 ※3	1.0%	0.5%	
	2030年度燃費基準60%達成かつ2020年度燃費基準達成車 又は2020年度燃費基準+7%達成車 ※2 又は2010年度燃費基準+30%達成車 ※3	2.0%	1.0%	
	2030年度燃費基準55%達成かつ2020年度燃費基準達成車 又は2020年度燃費基準+8%達成車 ※2 又は2010年度燃費基準+19%達成車 ※3	2.0%	2.0%	
	2022年度燃費基準+5%達成車 又は2010年度燃費基準+63%達成車 ※3 2015年度燃費基準+25%達成車 ※3 又は2010年度燃費基準+57%達成車 ※3	1.0%	0.5%	
	2022年度燃費基準達成車 又は2010年度燃費基準+55%達成車 ※3 2015年度燃費基準+20%達成車 ※3 又は2010年度燃費基準+50%達成車 ※3	2.0%	1.0%	
	2022年度燃費基準95%達成車 又は2010年度燃費基準+47%達成車 ※3 2015年度燃費基準+15%達成車 ※3 又は2010年度燃費基準+44%達成車 ※3	2.0%	2.0%	
	上記以外の車両			

- ※1 2005年排出ガス規制からNOx75%低減達成車又は2018年排出ガス規制からNOx50%低減達成車に限る
- ※2 「2020年度燃費基準」については、2030年度基準エネルギー消費効率を算定していない自動車の場合に限り有効
- ※3 「2010年度燃費基準」については、2030年度基準エネルギー消費効率、2022年度基準消費エネルギー消費効率及び2015年度基準エネルギー消費効率を算定していない自動車の場合に限り有効

32. 市たばこ税調定額等

年度		2019	2020	2021	2022	2023
区分	国	本	本	本	本	本
		186,090,116	164,870,558	155,777,753	148,503,072	149,235,330
	内	%	%	%	%	%
		95.2	88.6	94.5	95.3	100.5
	た	本	本	本	本	本
		5,449,960	-	-	-	-
	ば	%	%	%	%	%
		50.4	-	-	-	-
	こ	本	本	本	本	本
		191,540,076	164,870,558	155,777,753	148,503,072	149,235,330
こ	%	%	%	%	%	
	92.9	86.1	94.5	95.3	100.5	
本	本	本	本	本	本	
	189,995,033	182,354,037	190,604,399	198,524,476	199,660,501	
数	%	%	%	%	%	
	101.2	96.0	104.5	104.2	100.6	
合	本	本	本	本	本	
	381,535,109	347,224,595	346,382,152	347,027,548	348,895,831	
計	%	%	%	%	%	
	96.9	91.0	99.8	100.2	100.5	
税	千本につき5,692円	千本につき5,692円	千本につき6,122円	千本につき6,552円	千本につき6,552円	
	ただし、旧三級品の紙巻たばこ(※)については、千本につき4,000円(R1.10.1以後は、5,692円)	(R2.10.1以後は、6,122円)なお、旧三級品にかかる特例税率はR1.10.1以後廃止	(R3.10.1以後は、6,552円)			
調	千円	千円	千円	千円	千円	
	2,162,668	2,039,264	2,184,711	2,273,724	2,285,965	
定	%	%	%	%	%	
	101.6	94.3	107.1	104.1	100.5	

◎ 滞納繰越分を除く。

◎ 調定額には税率改正に伴う手持品に係る課税分(2019年度:244千円、2020年度:7,613千円、2021年度:8,162千円)を含む。

※用語の解説(72頁)参照

33. 入湯税調定額等

区分	入湯者数	調定額	収入額	収納率	調定額前年比
年度	人	円	円	%	%
2019	1,797	269,550	269,550	100.0	89.2
2020	1,564	234,600	234,600	100.0	87.0
2021	1,695	254,250	254,250	100.0	108.4
2022	1,853	277,950	277,950	100.0	109.3
2023	1,708	256,200	256,200	100.0	92.2

34. 事業所税月別調定額

(単位:千円)

年度		2021			2022			2023		
月	区分	現年度	過年度	計	現年度	過年度	計	現年度	過年度	計
		4月	104,294	782	105,076	104,423	613	105,036	110,042	737
5月	493,485	448	493,933	480,451	0	480,451	494,489	0	494,489	
6月	40,451	1,154	41,605	38,727	0	38,727	71,310	0	71,310	
7月	41,617	0	41,617	56,588	1,318	57,906	61,126	229	61,355	
8月	138,696	427	139,123	123,670	626	124,296	127,641	0	127,641	
9月	42,865	0	42,865	47,559	899	48,458	45,188	0	45,188	
10月	33,278	0	33,278	46,882	0	46,882	85,168	0	85,168	
11月	70,460	596	71,056	71,141	0	71,141	69,706	0	69,706	
12月	21,137	0	21,137	32,380	0	32,380	39,778	0	39,778	
1月	25,407	0	25,407	28,153	0	28,153	32,389	0	32,389	
2月	72,259	0	72,259	80,493	0	80,493	95,345	0	95,345	
3月	22,425	2,136	24,561	27,372	1,652	29,024	45,464	0	45,464	
4・5月	0	0	0	0	0	0	0	0	0	
合計	1,106,374	5,543	1,111,917	1,137,839	5,108	1,142,947	1,277,646	966	1,278,612	
前年比	100.3%	652.1%	100.7%	102.8%	92.2%	102.8%	112.3%	18.9%	111.9%	

◎滞納繰越分を除く。

35. 事業所税年度別課税状況(現年度分)

(件、㎡、円)

種別	実件数 ※1	資産割			従業者割			事業所税 調定額 ※2
		件数	課税対象となる 床面積	資産割 算出税額	件数	課税対象となる 給与総額(千円)	従業者割 算出税額	
2021	671	663	1,656,832.96	994,099,774	73	44,932,458	112,331,143	1,106,373,800
前年比	101.2%	101.2%	100.3%	100.3%	98.6%	100.1%	100.1%	100.3%
2022	677	670	1,704,859.18	1,022,915,506	75	45,992,841	114,982,104	1,137,838,800
前年比	100.9%	101.1%	102.9%	102.9%	102.7%	102.4%	102.4%	102.8%
2023	681	671	1,920,595.93	1,152,357,558	78	50,304,846	125,762,114	1,277,646,300
前年比	100.6%	100.1%	112.7%	112.7%	104.0%	109.4%	109.4%	112.3%

※1 実件数は、事業所税の納税者の実数であり、資産割と従業者割の両方を納付する納税者の場合も1件として計上し、また、事業所税の申告納付等が年度内に複数回ある納税者の場合も1件として計上している。

※2 事業所税調定額と、資産割算出税額及び従業者割算出税額の合算額とは、必ずしも一致しない。これは、事業所税調定額が、所定の端数処理を施した各納税者ごとの確定税額を積み上げた金額であるのに対し、各算出税額は、課税対象となる床面積/給与総額の単純合計数値に税率を乗じた金額であるためである。

36. 国民健康保険税に関する調

(1) 納 期 (2024年度)

第1期分	第2期分	第3期分	第4期分	第5期分	第6期分	第7期分	第8期分
7月	8月	9月	10月	11月	12月	翌年1月	翌年2月

◎本算定 第1期分(7月)

(2) 算定の基礎

所得割 前年中の総所得金額等から基礎控除額を差し引いた額

均等割 被保険者1人当たり

平等割 1世帯当たり

◎2000年度から介護納付金分が加わりました。
2006年度から資産割を廃止しました。
2008年度から後期高齢者支援金分が加わりました。

(3) 税 率

区 分		年 度				
		2020	2021	2022	2023	2024
所得割	医療給付費分	6.7/100	6.7/100	6.7/100	7.55/100	7.9/100
	後期高齢者支援金分	2.3/100	2.3/100	2.3/100	2.95/100	2.95/100
	介護納付金分	1.9/100	1.9/100	1.9/100	2.4/100	2.6/100
被保険者均等割	医療給付費分	28,800	28,800	28,800	22,800	30,000
	後期高齢者支援金分	9,600	9,600	9,600	8,400	9,600
	介護納付金分	10,800	10,800	10,800	9,600	10,800
世帯別平等割	医療給付費分	24,000	24,000	24,000	16,800	19,800
	後期高齢者支援金分	6,000	6,000	6,000	3,600	5,400
	介護納付金分	6,000	6,000	6,000	3,600	6,000

(4) 課税限度額

区 分		年 度				
		2020	2021	2022	2023	2024
課税限度額	医療給付費分	610,000	630,000	650,000	650,000	650,000
	後期高齢者支援金分	190,000	190,000	200,000	220,000	240,000
	介護納付金分	160,000	170,000	170,000	170,000	170,000

37. 2023年度特別会計国民健康保険費決算額

(単位:千円)

歳 入			歳 出		
区 分	予 算 額	決 算 額	区 分	予 算 額	決 算 額
国民健康保険税	7,398,273	7,107,142	総 務 費	931,773	919,794
使用料及び手数料	2	41	総務管理費	795,778	791,198
国庫支出金	935	842	徴 税 費	135,630	128,363
過年度療養給付費交付金	0	0	運営協議会費	365	233
県 支 出 金	23,802,151	23,398,290	保 険 給 付 費	23,496,842	22,991,286
繰 入 金	3,214,001	3,193,725	事 業 費 納 付 金	10,271,456	10,271,455
繰 越 金	531,158	1,127,773	一般被保険者 医療給付費分	7,041,536	7,041,536
そ の 他	181,615	135,986	退職被保険者等 医療給付費分	836	835
			一般被保険者 後期高齢者支援金等分	2,364,160	2,364,160
			退職被保険者等 後期高齢者支援金等分	0	0
			介護納付金分	864,924	864,924
			保 健 事 業 費	385,200	325,991
			諸 支 出 金	40,864	34,386
			予 備 費	2,000	0
			前年度繰上充用金※	0	0
計	35,128,135	34,963,799	計	35,128,135	34,542,912

※用語の解説(72頁)参照

38. 国民健康保険税決算額

区分 年度	予 算 額	調 定 額	収 入 済 額	収 入 歩 合		
				前年比	対予算	対調定
	千円	千円	千円	%	%	%
2019	8,316,737	9,819,386	※1 7,870,419	100.4	94.6	80.2
2020	7,352,410	9,397,411	※2 7,657,677	97.3	104.2	81.5
2021	6,765,834	9,075,140	※3 7,470,217	97.6	110.4	82.3
2022	6,249,827	8,787,044	※4 7,257,761	97.2	116.1	82.6
2023	7,398,273	8,614,576	※5 7,107,142	97.9	96.1	82.5

※1 還付未済額(858,200円)含む ※2 還付未済額(2,445,800円)含む ※3 還付未済額(2,471,448円)含む

※4 還付未済額(4,339,700円)含む ※5 還付未済額(5,434,400円)含む

39. 年度別国民健康保険費決算額(歳入)

(単位:千円)

区分	2019		2020		2021		2022		2023	
	前年比	%	前年比	%	前年比	%	前年比	%	前年比	%
国民健康保険税	7,870,419	100.4	7,657,677	97.3	7,470,217	97.6	7,257,761	97.2	7,107,142	97.9
使用料及び手数料	37	132.1	55	148.6	59	107.3	49	83.1	41	83.7
国庫支出金	4,851	-	73,175	1508.5	7,630	10.4	0	0.0	842	-
療養給付費交付金	-	-	-	-	-	-	-	-	-	-
前期高齢者交付金	-	-	-	-	-	-	-	-	-	-
県支出金	24,098,524	99.5	23,398,421	97.1	24,244,451	103.6	23,367,747	96.4	23,398,290	100.1
共同事業交付金※	-	-	-	-	-	-	-	-	-	-
繰入金	3,343,179	99.6	3,268,721	97.8	3,226,947	98.7	3,211,485	99.5	3,193,725	99.4
繰越金	0	-	0	-	396,791	-	962,556	242.6	1,127,773	117.2
その他	264,825	77.4	191,564	72.3	188,218	98.3	179,859	95.6	135,986	75.6
合 計	35,581,835	99.2	34,589,613	97.2	35,534,313	102.7	34,979,457	98.4	34,963,799	100.0

※用語の解説(72頁)参照

40. 年度別国民健康保険費決算額(歳出)

(単位:千円)

区分	2019		2020		2021		2022		2023	
	前年比	%	前年比	%	前年比	%	前年比	%	前年比	%
総務管理費	387,167	95.2	441,218	114.0	376,347	85.3	392,429	104.3	791,198	201.6
徴税費	98,577	128.2	91,193	92.5	100,163	109.8	134,304	134.1	128,363	95.6
その他	210	100.0	237	112.9	232	97.9	232	100.0	233	100.4
小 計	485,954	100.4	532,648	109.6	476,742	89.5	526,965	110.5	919,794	174.5
療養諸費	20,944,847	98.9	20,100,933	96.0	20,830,999	103.6	20,196,905	97.0	20,056,938	99.3
高額療養費	2,741,272	102.9	2,762,906	100.8	2,855,245	103.3	2,660,632	93.2	2,836,452	106.6
給産育児諸費	106,042	86.4	97,145	91.6	82,559	85.0	72,050	87.3	76,696	106.4
葬祭諸費	22,150	94.7	22,750	102.7	22,400	98.5	22,100	98.7	21,200	95.9
費 小 計	23,814,311	99.3	22,983,734	96.5	23,791,203	103.5	22,951,687	96.5	22,991,286	100.2
後期高齢者支援金等	-	-	-	-	-	-	-	-	-	-
前期高齢者納付金等	-	-	-	-	-	-	-	-	-	-
老人保健拠出金	-	-	-	-	-	-	-	-	-	-
介護納付金	-	-	-	-	-	-	-	-	-	-
共同事業拠出金※	-	-	-	-	-	-	-	-	-	-
事業費納付金	10,393,570	99.7	9,903,030	95.3	9,707,991	98.0	9,995,013	103.0	10,271,455	102.8
一般被保険者	7,392,155	103.1	6,861,968	92.8	6,526,572	95.1	6,849,195	104.9	7,041,536	102.8
医療給付費分	2,307	10.5	8,604	373.0	5,146	59.8	1,660	32.3	835	50.3
退職被保険者等	2,235,516	95.3	2,210,822	98.9	2,245,225	101.6	2,192,969	97.7	2,364,160	107.8
医療給付費分	724	9.7	0	0.0	0	-	0	-	0	-
一般被保険者	762,868	87.2	821,636	107.7	931,048	113.3	951,189	102.2	864,924	90.9
後期高齢者支援金等	390,137	95.1	366,759	94.0	367,330	100.2	343,248	93.4	325,991	95.0
退職被保険者等	33,967	5.6	83,381	245.5	228,491	274.0	34,771	15.2	34,386	98.9
後期高齢者支援金等	787,166	104.9	323,270	41.1	0	0.0	0	-	0	-
介護納付金分	-	-	-	-	-	-	-	-	-	-
保健事業費	390,137	95.1	366,759	94.0	367,330	100.2	343,248	93.4	325,991	95.0
諸支出金	33,967	5.6	83,381	245.5	228,491	274.0	34,771	15.2	34,386	98.9
前年度繰上充入金※	787,166	104.9	323,270	41.1	0	0.0	0	-	0	-
合 計	35,905,105	97.9	34,192,822	95.2	34,571,757	101.1	33,851,684	97.9	34,542,912	102.0

※用語の解説(72頁)参照

41. 国保特別会計歳入総額中に占める国保税の割合及び負担額

区分	歳入総額 A	国保税決算額 B	B/A	国保被保険者数		国保税収納額	
				世帯数	人数	1世帯当たり 円	1人当たり 円
2019	35,581,835	7,870,419	22.1	49,594	79,279	158,697	99,275
2020	34,589,613	7,657,677	22.1	48,856	76,866	156,740	99,624
2021	35,534,313	7,470,217	21.0	48,279	74,995	154,730	99,610
2022	34,979,457	7,257,761	20.7	46,522	71,269	156,007	101,836
2023	34,963,799	7,107,142	20.3	44,366	67,095	160,193	105,927

◎世帯数、被保険者数は事業年報の年間平均

42. 低所得者についての軽減

区分	所得が基礎控除額以下のも		所得が基礎控除額を超えるもの		計		基礎控除額
	対象世帯数	軽減額	対象世帯数	軽減額	対象世帯数	軽減額	
2019	12,986	726,103,980	13,874	477,819,090	26,860	1,203,923,070	33
2020	12,674	701,666,280	13,643	469,056,000	26,317	1,170,722,280	33
2021	13,031	720,271,230	13,347	458,006,100	26,378	1,178,277,330	43
2022	13,122	725,310,180	12,690	432,166,320	25,812	1,157,476,500	43
2023	12,563	527,859,570	12,135	317,442,840	24,698	845,302,410	43

◎基盤安定負担金(※)申請による。

◎軽減額は、医療分と後期高齢者支援金分の合算値

※用語の解説(72頁)参照

43. 納税世帯数

区分	所得割・均等割・平等割《合算》	均等割・平等割《合算》	合計
2019	31,046	20,076	51,122
2020	30,068	19,869	49,937
2021	29,737	19,932	49,669
2022	28,643	19,999	48,642
2023	26,768	19,285	46,053

44. 国民健康保険税調定額(現年度分)

区分	年度	2019		2020		2021		2022		2023	
		千円	賦課割合 %	千円	賦課割合 %	千円	賦課割合 %	千円	賦課割合 %	千円	賦課割合 %
算定税額	所得割額	5,644,946	53.2	5,400,099	53.0	5,267,967	52.7	5,368,194	54.0	5,803,834	63.5
	均等割額	3,403,111	32.1	3,270,041	32.1	3,201,222	32.1	3,094,849	31.1	2,382,838	26.1
	平等割額	1,559,292	14.7	1,522,718	14.9	1,513,709	15.2	1,482,567	14.9	946,621	10.4
	計 A	10,607,349	100.0	10,192,858	100.0	9,982,898	100.0	9,945,610	100.0	9,133,293	100.0
軽減額 B		1,274,914		1,241,666		1,248,582		1,245,882		916,015	
減免額 C		554,519		534,012		506,237		487,319		11,330	
超過限度額 D		746,631		723,603		644,169		715,630		867,729	
増減調整額※ E		△ 140,514		△ 88,872		△ 107,439		△ 192,885		△ 180,867	
調定額 A-B-C-D+E		7,890,771		7,604,705		7,476,471		7,303,894		7,157,352	
前年比		100.8 %		96.4 %		98.3 %		97.7 %		98.0 %	

◎各年度とも現年度本算定時による。

※用語の解説(72頁)参照

45. 国民健康保険被保険者資格得喪届の状況

(1)異動届出件数

区分	年度	2019	2020	2021	2022	2023
取得	件	10,914	10,412	10,098	10,719	11,041
喪失	件	14,322	12,641	13,153	15,801	13,572
氏名変更	件	808	666	631	549	522
世帯変更	件	401	390	362	349	349
住所変更	件	1,243	1,186	1,082	989	1,193
世帯主変更	件	433	486	479	477	410
合計	件	28,121	25,781	25,805	28,884	27,087

(2)被保険者増減内訳

区分	年度	2019	2020	2021	2022	2023
年中増	転入	2,112	1,900	1,769	1,948	2,027
	社保離脱	10,098	10,088	9,744	10,005	10,322
	生保廃止	136	110	123	124	161
	出生	259	217	210	198	165
	後期高齢離脱	176	0	10	4	5
	その他	1,703	1,411	1,252	1,747	1,612
合計	14,484	13,726	13,108	14,026	14,292	
年中減	転出	2,445	2,071	1,953	2,588	2,271
	社保加入	9,007	8,186	7,846	9,186	8,039
	生保開始	230	282	251	298	323
	死亡	468	477	488	448	457
	後期高齢加入	3,897	3,027	3,930	4,955	4,623
	その他	1,705	1,408	1,351	1,226	1,295
合計	17,752	15,451	15,819	18,701	17,008	

46. 国民健康保険の加入状況

区分	世帯数	人口	各年4月1日現在			
			国民健康保険加入状況		加入割合	
			世帯数	被保険者数	世帯数	被保険者数
年	世帯	人	世帯	人	%	%
2019	160,426	385,160	49,948	80,619	31.13	20.93
2020	162,551	384,790	48,817	77,351	30.03	20.10
2021	164,198	383,582	48,392	75,626	29.47	19.72
2022	164,965	381,366	47,570	73,355	28.84	19.23
2023	166,564	379,538	44,818	68,217	26.91	17.97
2024	168,204	377,661	43,438	65,351	25.82	17.30

47. 2023年度督促状発付状況

税目	調定		納期内収入		督促状発付		督促状発付割合		収入歩合	
	税額	件数	税額	件数	税額	件数	税額	件数	税額	件数
	千円	件	千円	件	千円	件	%	%	%	%
市・県民税 計	7,633,934	159,508	6,716,361	134,847	917,573	24,661	12.02	15.46	87.98	84.54
(普通徴収) 1期	1,687,247	40,598	1,510,516	35,167	176,731	5,431	10.47	13.38	89.53	86.62
2期	1,729,498	37,808	1,550,321	32,140	179,177	5,668	10.36	14.99	89.64	85.01
3期	1,975,290	37,756	1,769,455	31,618	205,835	6,138	10.42	16.26	89.58	83.74
4期	1,953,523	39,339	1,699,779	32,815	253,743	6,524	12.99	16.58	87.01	83.42
随時分	288,376	4,007	186,290	3,107	102,087	900	35.40	22.46	64.60	77.54
市・県民税 (特別徴収)	28,075,522	305,699	27,766,258	294,612	309,263	11,087	1.10	3.63	98.90	96.37
固定資産税・計	23,844,072	591,664	22,929,051	556,612	915,021	35,052	3.84	5.92	96.16	94.08
都市計画税 1期	6,168,361	148,341	5,905,474	138,521	262,887	9,820	4.26	6.62	95.74	93.38
2期	5,886,004	147,636	5,652,409	138,762	233,595	8,874	3.97	6.01	96.03	93.99
3期	5,887,858	147,634	5,683,031	139,473	204,826	8,161	3.48	5.53	96.52	94.47
4期	5,882,807	147,626	5,671,897	139,496	210,910	8,130	3.59	5.51	96.41	94.49
随時分	19,043	427	16,240	360	2,803	67	14.72	15.69	85.28	84.31
軽自動車税 全期	919,455	111,795	843,692	102,478	75,763	9,317	8.24	8.33	91.76	91.67
法人市民税 計	2,267,722	12,944	2,232,801	12,383	34,921	561	1.54	4.33	98.46	95.67
現年度分	2,211,751	12,344	2,181,002	11,870	30,750	474	1.39	3.84	98.61	96.16
過年度分	55,971	600	51,799	513	4,171	87	7.45	14.50	92.55	85.50
国民健康 計	6,478,063	284,118	5,487,734	236,674	990,329	47,444	15.29	16.70	84.71	83.30
保険税 1期	825,173	37,452	708,756	31,144	116,417	6,308	14.11	16.84	85.89	83.16
2期	803,692	36,730	691,110	30,629	112,582	6,101	14.01	16.61	85.99	83.39
3期	821,714	37,028	702,727	30,679	118,987	6,349	14.48	17.15	85.52	82.85
4期	781,988	34,831	668,846	29,017	113,142	5,814	14.47	16.69	85.53	83.31
5期	782,930	34,598	670,709	28,895	112,221	5,703	14.33	16.48	85.67	83.52
6期	775,963	34,155	657,887	28,766	118,077	5,389	15.22	15.78	84.78	84.22
7期	775,642	33,545	656,414	27,940	119,229	5,605	15.37	16.71	84.63	83.29
8期	797,927	33,390	670,046	27,952	127,882	5,438	16.03	16.29	83.97	83.71
随時分	113,034	2,389	61,241	1,652	51,793	737	45.82	30.85	54.18	69.15

※調定額及び納期内収入額は督促状発付時点による。

48. 2023年度滞納処分状況

物件名	差押処分		解除		換価・取立		差押物件(2024.3.31現在)
	件数	金額	件数	金額	件数	金額	
	件	千円	件	千円	件	千円	
債権(預貯金など)	1,344	556,832	1,273	1,770	183,655	債権(預貯金など)	427件
債権(給与)	270	113,152	315	1,715	78,311	債権(給与)	183件
動産	9	7,819	9	1	2,830	動産	8件
不動産	115	91,244	143	2	1,292	不動産	1,204件
その他	21	52,761	4	8	89	その他	18件
計	1,759	821,808	1,744	3,496	266,177		

49. 2023年度口座振替状況

(単位:千円)

税目	期別	送付(依頼)分		振替(納付)分		振替不能分	
		枚数	金額	枚数	金額	枚数	金額
市・県民税	全納	4,493	975,967	4,354	945,174	139	30,793
	1	7,581	433,297	7,305	414,401	276	18,897
	2	7,481	458,571	7,180	444,957	301	13,614
	3	7,305	462,219	7,018	447,148	287	15,071
	4	7,410	476,707	7,062	455,791	348	20,916
	計	34,270	2,806,761	32,919	2,707,471	1,351	99,290
固定資産税(都市計画税)	全納	39,359	5,117,721	38,702	5,032,687	657	85,034
	1	34,222	1,755,504	33,508	1,721,008	714	34,496
	2	35,424	1,772,655	34,397	1,737,579	1,027	35,077
	3	35,355	1,769,844	34,441	1,738,472	914	31,371
	4	35,152	1,758,580	34,200	1,730,791	952	27,790
計	179,512	12,174,304	175,248	11,960,537	4,264	213,768	
軽自乗税	全期	13,158	103,357	12,843	100,707	315	2,650
	計	13,158	103,357	12,843	100,707	315	2,650
合計		226,940	15,084,423	221,010	14,768,715	5,930	315,708
国民健康保険税	1	16,788	406,599	16,412	396,614	376	9,985
	2	16,709	403,269	16,385	394,299	324	8,971
	3	17,142	420,213	16,760	410,332	382	9,881
	4	15,890	396,425	15,576	387,245	314	9,180
	5	15,887	396,833	15,515	386,436	372	10,397
	6	15,782	395,372	15,423	384,381	359	10,991
	7	15,628	395,046	15,249	384,017	379	11,028
	8	15,452	398,380	15,097	386,737	355	11,643
計	129,278	3,212,136	126,417	3,130,061	2,861	82,076	
滞納分		1,655	17,308	1,340	13,705	315	3,603
総合計		357,873	18,313,867	348,767	17,912,480	9,106	401,387

50. 口座振替状況

(単位:千円)

年度	送付(依頼)分				振替(納付)分				振替不能分	
	枚数	前年比	金額	前年比	枚数	前年比	金額	前年比	枚数	金額
	枚	%	%	%	枚	%	%	%	枚	枚
2019	380,567	98.1	17,591,979	101.7	367,280	98.5	17,050,929	102.1	13,287	541,050
2020	374,971	98.5	17,894,514	101.7	364,366	99.2	17,469,350	102.5	10,605	425,164
2021	372,034	99.2	17,197,128	96.1	361,941	99.3	16,782,010	96.1	10,093	415,118
2022	364,945	98.1	17,989,557	104.6	354,751	98.0	17,542,476	104.5	10,194	447,081
2023	357,873	98.1	18,313,867	101.8	348,767	98.3	17,912,480	102.1	9,106	401,387

51. 税務事務従事職員の特殊勤務手当

4月1日現在

(1) 特別手当(日額)	
ア 市税に係る脱税検挙、審査請求による調査又は実態調査	200円
イ 市税に係る差押え、物件引揚げ又は公売処分	290円
ウ 市税に係る滞納金徴収	240円

52. 徴 税 費

(単位:千円)

年度	市 税 収 入 額		徴 税 費					市税収入 に対する	
	前年比	%	人件費	旅費・賃金	物件費	その他	計	前年比	割 合
'19	51,226,917	101.7	678,567	18,894	247,880	19,681	965,022	107.2	1.9
'20	51,377,311	100.3	671,787	23,948	185,084	20,153	900,972	93.4	1.8
'21	50,584,680	98.5	662,398	1,044	179,305	20,676	863,423	95.8	1.7
'22	51,875,002	102.6	657,929	1,092	310,372	23,955	993,348	115.0	1.9
'23	52,990,318	102.2	677,024	822	273,229	54,804	1,005,879	101.3	1.9

※課税状況調の区分により、徴税費のうち、会計年度任用職員(旧 臨時職員)に係る費用(通勤費を除く)は、賃金から人件費に2021年度から移行

53. 税 外 収 入

(単位:千円)

年度	延 滞 金	督促手数料	市 税 に 関 する 証 明 手 数 料			県民税 取扱費	計
			本 庁 扱 い	窓 口 課 扱 い	出張所扱 い		
'19	119,408	11	8,999	2,814	4,971	603,955	740,158
'20	105,074	7	11,115	3,168	5,708	608,030	733,102
'21	86,903	13	11,627	3,158	5,390	616,459	723,550
'22	71,160	5	11,555	2,974	5,165	620,499	711,358
'23	62,897	3	11,356	2,429	3,882	619,779	700,346

54. 税務機構及び事務分掌

4月1日現在

課 名	補 職 名 グループ名	課 長	専 任 課 長	課 長 補 佐	主 査	主 任	主 事	書 記	計	事 務 分 掌
市 民 税 課	税制・諸税 グループ	1	1	2	4	1	4	1	14	1. 課の庶務及び税制に関する事 2. 原動機付自転車の標識交付に関する事 3. 自動車の臨時運行許可に関する事 4. 固定資産評価審査委員会に関する事 5. 法人市民税の調査賦課に関する事 6. 軽自動車税の調査賦課に関する事 7. 市たばこ税及び入湯税の調査賦課に関する事 8. 事業所税の調査賦課に関する事 9. 税務証明に関する事
	個人市民税 グループ			2	3	5	12	4	26	1. 個人市民税県民税の普通徴収の調査賦課に関する事 2. 個人市民税県民税の特別徴収の調査賦課に関する事
	計	1	1	4	7	6	16	5	40	
資 産 税 課	償却資産 グループ			1	1	1	2	0	7	1. 課の庶務に関する事 2. 償却資産の評価及び固定資産税賦課に関する事
	土地グループ	1	1	1	5	1	7	3	17	1. 土地の評価及び固定資産税賦課に関する事 2. 土地課税台帳の異動加除に関する事 3. 特別土地保有税に関する事
	家屋グループ			2	2	1	9	3	17	1. 家屋の評価及び固定資産税賦課に関する事 2. 家屋課税台帳の異動加除に関する事
計	1	1	4	8	3	18	6	41		
納 税 課	収納グループ			1	2	1	3	0	9	1. 課の庶務に関する事 2. 過誤納金の還付及び充当に関する事 3. 市税等の収納に関する事
	滞納整理 グループ	1	1	3	4	1	6	4	18	1. 市税等の徴収に関する事 2. 督促状に関する事 3. 催告書に関する事 4. 滞納者についての財産調査に関する事 5. 滞納処分に関する事
	債権回収特別 対策室			1	2	1	3	1	8	1. 市税等の徴収に関する事 2. 市税以外の市の歳入に係る債権(徴収困難事案として移管されたもの)の徴収に関する事 3. 滞納者についての財産調査に関する事 4. 滞納処分に関する事
計	1	1	5	8	3	12	5	35		
保 険 年 金 課	国民健康 保険税 グループ	1	1	1	2	0	5	3	13	1. 国民健康保険税の調査賦課に関する事
合 計		4	4	14	25	12	51	19	129	

◎課長・専任課長の人数は庶務担当グループに含む。

55. 税務職員の構成

(1) 年齢別職員数

4月1日現在

区分	年齢別					平均年齢
	20歳未満	20歳以上 30歳未満	30歳以上 40歳未満	40歳以上 50歳未満	50歳以上	
市民税課	0	19	12	6	3	33.7
資産税課	0	19	10	7	5	34.1
納税課	0	14	14	1	6	35.4
保険年金課	0	7	2	3	1	33.2
計	0	59	38	17	15	

(2) 勤続年数

4月1日現在

区分	勤続年数						平均年数
	1年未満	1年以上 3年未満	3年以上 5年未満	5年以上 10年未満	10年以上 20年未満	20年以上	
市民税課	2	5	8	7	12	6	10.4
資産税課	3	5	6	12	4	11	11.2
納税課	1	5	8	3	11	7	11.10
保険年金課	2	2	2	2	1	4	10.5
計	8	17	24	24	28	28	

(3) 税務事務経験年数

4月1日現在

区分	経験年数						平均年数
	1年未満	1年以上 3年未満	3年以上 5年未満	5年以上 8年未満	8年以上 10年未満	10年以上	
市民税課	8	12	6	9	3	2	3.8
資産税課	6	10	10	9	4	2	4.1
納税課	5	10	6	6	3	5	4.11
保険年金課	4	4	2	1	0	2	3.9
計	23	36	24	25	10	11	

◎保険年金課は管理職及び国民健康保険税グループ

56. 税務事務電算処理状況

(1) 電算委託(ホスト処理)

開始年度	業務名等	出力帳票等
1967年度	市県民税(特別徴収)	特徴義務者通知書・個人別明細書・個人通知書
	市県民税(普通徴収)	課税簿・課税台帳
	国民健康保険税	課税簿・課税台帳・調整交付金台帳
1968年度	固定資産税(土地・家屋・償却)	課税簿
	固定資産税(土地・家屋)	名寄帳・評価計算書・索引簿・名寄帳(コム)
	固定資産税(償却)	索引簿・課税台帳
		督促状作成
1979年度	軽自動車税	課税簿・名寄帳・索引簿
1982年度	法人市民税	法人台帳・納付書・課税台帳
1984年度	納税組合	納税台帳・納税明細書・納税組合員名簿等
1986年度	税務住民情報オンラインシステム化	納税証明・車検用納税証明・各種税証明・納税通知書(OCR)
	収納消し込み	日計表・月計表
	還付処理	過誤納金整理票(歳入・歳出還付)
	口座振替用MT処理	口座振替納付明細表・振替不能者リスト等
	納税補助金計算	収納状況表・補助金計算基礎表
1987年度	滞納整理	差押調書・滞納明細書・収納明細書・催告状・納付書(OCR)再発行等
1995年度	法人市民税オンラインシステム化	

(2) 自庁処理(クライアントサーバ方式)

開始年度	業務名等
1995年度	土地評価システム
1996年度	家屋評価システム
1999年度	滞納整理システム
2003年度	宛名管理システム
2004年度	市民税システム、法人市民税システム、軽自動車税システム、固定資産税システム 国民健康保険税システム、収納管理システム

(3) 自庁処理(Web方式)

開始年度	業務名等
2010年度	事業所税システム
2012年度	市民税システム、法人市民税システム、軽自動車税システム、収納管理システム
2013年度	固定資産税システム、国民健康保険税システム

(4) 地方税ポータルシステム(eLTAX:エルタックス)

開始年度	業務名等
2008年度	個人市県民税(特別徴収)・法人市民税・固定資産税(償却資産)の申告等
2010年度	事業所税の申告、国税データ連携
2019年度	地方税共通納税システム
2023年度	市たばこ税の申告

57. eLTAX(エルタックス)利用状況

(単位:件)

年度	利用届出 (新規)	申告					合計	申請・届出
		個人住民税	法人市民税	固定資産税 (償却資産)	市たばこ税	事業所税		
2019年度	712	21,906	8,924	2,553	-	113	33,496	1,035
2020年度	789	25,027	9,129	2,893	-	152	37,201	1,706
2021年度	689	27,136	9,703	3,288	-	194	40,321	1,533
2022年度	642	28,908	10,289	3,630	-	227	43,054	1,536
2023年度	562	30,686	10,643	3,820	1	254	45,404	1,721

別表1. 市税税目別調定額指数表

税目		年度		2019	2020	2021	2022	2023	
		現年度分	過年度分	調定額	'19年度を100とした指数	同左	同左	同左	調定額
市民税	現年度分	個人		21,692,532	101.4	99.7	101.1	102.4	22,212,836
		法人		2,603,592	79.9	79.5	82.3	84.8	2,208,178
		計		24,296,124	99.1	97.5	99.1	100.5	24,421,014
	計(過・滞含)		25,132,375	98.9	97.4	98.7	100.2	25,181,180	
固定資産税	現年度分	土地		7,869,302	100.3	99.5	100.4	100.9	7,942,261
		家屋		9,747,728	103.4	98.2	104.0	108.1	10,539,123
		償却資産		2,178,643	101.1	94.9	102.0	105.9	2,307,219
		計		19,795,673	101.9	98.4	102.4	105.0	20,788,603
		交付金※		92,713	100.8	101.3	101.3	101.1	93,711
	計		19,888,386	101.9	98.4	102.4	105.0	20,882,314	
計(過・滞含)		20,400,415	101.8	98.3	101.7	104.2	21,261,502		
軽自動車税	現年度分	種別割		791,752	103.6	107.8	112.3	116.1	919,423
		環境性能割		6,580	340.6	418.2	748.7	688.8	45,321
		計		798,332	105.6	110.3	117.5	120.8	964,744
	計(過・滞含)		836,978	105.3	109.6	116.0	119.2	997,612	
市たばこ税	現年度分		2,162,668	94.3	101.0	105.1	105.7	2,285,965	
	計(過・滞含)		2,162,668	94.3	101.0	105.1	105.7	2,285,965	
特別土地保有税	現年度分		0	0.0	0.0	0.0	0.0	0	
	計(過・滞含)		0	0.0	0.0	0.0	0.0	0	
入湯税			270	87.0	94.1	103.0	94.8	256	
都市計画税	現年度分		2,901,522	101.5	98.6	101.9	104.5	3,032,593	
	計(過・滞含)		2,973,399	101.4	98.5	101.3	103.8	3,085,693	
事業所税	現年度分		998,886	110.4	110.8	113.9	127.9	1,277,646	
	計(過・滞含)		998,886	110.5	113.2	114.5	128.0	1,278,732	
合計	現年度分		51,046,188	100.4	98.5	101.4	103.6	52,864,532	
	過年度分		201,752	92.7	88.7	91.6	103.3	208,346	
	滞納繰越分		1,257,051	95.5	96.6	82.3	81.0	1,018,062	
	合計		52,504,991	100.3	98.5	100.9	103.0	54,090,940	
国民健康保険税	現年度分		7,787,446	96.9	95.0	92.3	91.2	7,099,403	
	過年度分		103,993	80.5	73.1	98.3	85.8	89,237	
	滞納繰越分		1,927,947	91.9	83.0	77.6	74.0	1,425,936	
	合計		9,819,386	95.7	92.4	89.5	87.7	8,614,576	

※用語の解説(72頁)参照

別表2. 市税税目別現年度分調定額指数表(図)

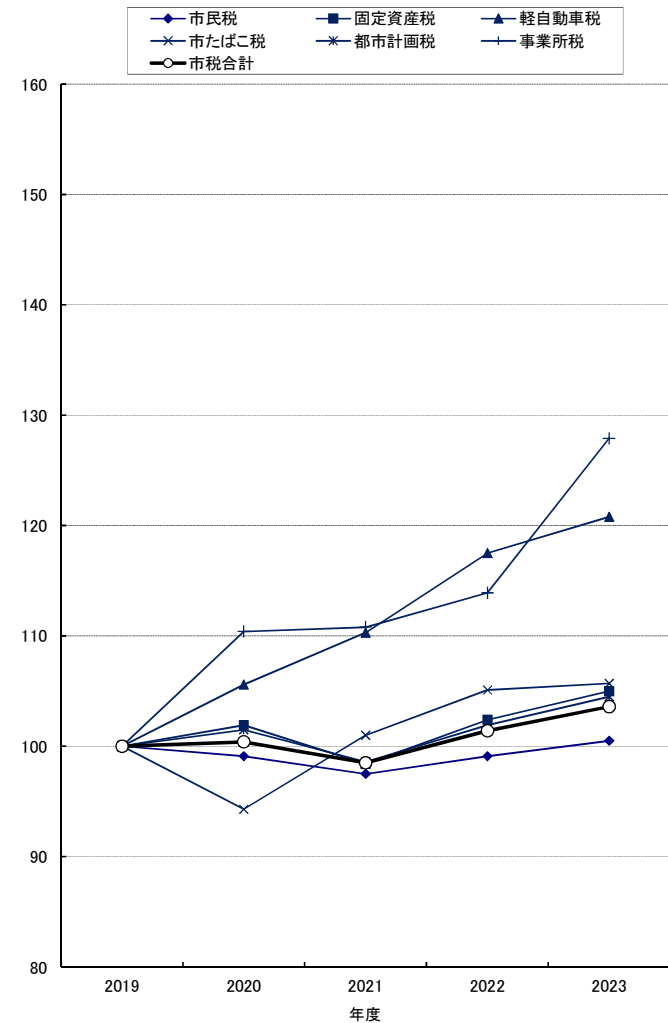

用語の解説

交付金 (8、15、51、70頁)	国有資産等所在市町村交付金。国や地方公共団体所有の課税されない固定資産について、所在する市町村に対し、税相当額を交付するもの
旧三級品の紙巻たばこ (24、56頁)	わかば、エコー、しんせい、ゴールデンバット、バイオレット、ウルマの6銘柄については、旧三級品として低い税率(特例税率)が適用されていたが、2019年10月1日以降、特例税率は廃止され、一般の税率へ引き上げる形で適用税率が統一された。
個人の市民税・県民税確定あん分比 (28頁)	当該年度の末日現在において次の算式によって算定したあん分率をいう $\frac{\text{当該年度の収入額となるべき個人の県民税の課税額の合計額}}{\text{当該年度の収入額となるべき個人の県民税の課税額の合計額} + \text{当該年度の収入額となるべき個人の市民税の課税額の合計額}}$
家屋敷等のみ (30頁)	市内に事務所・事業所又は家屋敷を有する個人で、市内に住所を有しない者
総所得金額 (34頁)	利子所得、総合課税の配当所得、不動産所得、事業所得、給与所得、総合課税の短期譲渡所得・長期譲渡所得×1/2、一時所得×1/2、雑所得を合計した金額(純損失、雑損失等がある場合は繰越控除を適用した後の金額)
一般の障害者及び特別障害者 (37頁)	一般の障害者又は特別障害者に該当するかどうかの判定は、原則としてその年の12月31日(その年の途中で死亡している場合は、その死亡時)の現況によって判定 特別障害者とは、障害者のうち精神又は身体に重度の障害がある人(身体上の障害の程度が1、2級である人等)
ひとり親控除 (37頁)	2021年度から、婚姻歴や性別に関わらず、生計を一にする子(総所得金額等が48万円以下)を有する単身者で、合計所得金額が500万円以下の者に適用
法定免税点 (45、46、48、50頁)	同一人が所有する固定資産の課税標準額が、地方税法に定める一定額に満たない場合には、固定資産税を課することができないものとされている(土地30万円、家屋20万円、償却資産150万円)
旧税率、標準税率、軽課、重課 (54頁)	旧税率は、最初の新規検査が2015年3月以前の車両に適用される税率 標準税率は、最初の新規検査が2015年4月以降の車両に適用される税率 軽課は、前年度中に最初の新規検査を受けた車両のうち、環境負荷が小さく、それぞれの基準に該当する車両に適用される税率 重課は、賦課期日(毎年4月1日)現在に、最初の新規検査から13年を経過した車両に適用される税率
前年度繰上充用金 (59頁)	会計年度経過後、当該年度の歳入が歳出に対して不足する場合に、翌年度の歳入を繰り上げて、当該年度の不足分に充てるもの
共同事業交付金及び共同事業拠出金 (60頁)	県内市町村の保険税(料)の平準化や財政の安定化を図るため国保連合会が実施する共同事業に係る交付金及び拠出金
基盤安定負担金 (61頁)	低所得者に対する国民健康保険税の軽減相当額を国等が公費で負担するもの
増減調整額 (62頁)	年度途中の加入・脱退者の月割増減額となるもの

2024年10月

一宮市財務部市民税課

〒491-8501 一宮市本町2丁目5番6号
TEL(0586)28-8962 (直通)