第３　防災上注意すべき自然的・社会的条件

１　危険物

（１）危険物製造所等状況表

令和5年4月1日現在

区分	合計	製造所	貯蔵所 小計	屋内貯蔵所	屋外タンク貯蔵所	屋内タンク貯蔵所	地下タンク貯蔵所	簡易タンク貯蔵所	移動タンク貯蔵所	屋外貯蔵所	取扱所 小計	給油取扱所	セルフ給油取扱所	一般取扱所	販売取扱所
合計	406	3	255	57	36	26	84		48	4	148	109	(37)	38	1
宮西	9		4	2			2				5	2		2	1
貴船	5		2				2				3	3	(2)		
神山	18		15	1	3	1	2		8		3	1		2	
大志	3		2				2				1			1	
向山	13		9	1			3		4	1	4	3	(1)	1	
富士	7		3	1			2				4	3	(1)	1	
葉栗	9		4				3			1	5	5	(2)		
西成	46		33	2	8		5		18		13	12	(4)	1	
丹陽町	37		23	7	1	1	9		5		14	11	(5)	3	
浅井町	15		10	2	1	2	5				5	3	(2)	2	
北方町	20	3	12	1	3		7			1	5	2		3	
大和町	29		15	3		2	9			1	14	10	(5)	4	
今伊勢町	9		7	3	1	2	1				2	1	(1)	1	
奥町	14		11	2		4	5				3	2	(1)	1	
萩原町	29		14	5	1	1	2		5		15	14	(1)	1	
千秋町	16		6	1		2	3				10	10	(3)		
起	1		1			1									
小信中島	4		3	1	1	1					1	1	(1)		
三条	9		3	1			2				6	5	(3)	1	
大徳	5		5			1	3		1						
朝日	57		41	16	10	3	9		3		16	5		11	
開明	19		15	5		3	6		1		4	2	(1)	2	
木曽川町	32		17	3	7	2	2		3		15	14	(4)	1	

（２）指定数量の倍数・類別危険物製造所等状況表

令和5年4月1日現在

区分			合計	製造所	貯蔵所 小計	貯蔵所 屋内貯蔵所	貯蔵所 屋外タンク貯蔵所	貯蔵所 屋内タンク貯蔵所	貯蔵所 地下タンク貯蔵所	貯蔵所 簡易タンク貯蔵所	貯蔵所 移動タンク貯蔵所	貯蔵所 屋外貯蔵所	取扱所 小計	取扱所 給油取扱所	取扱所 セルフ給油取扱所	取扱所 一般取扱所	取扱所 販売取扱所
許可施設数			406	3	255	57	36	26	84		48	4	148	109	(37)	38	1
倍数別	5倍以下		132		118	25	8	17	35		32	1	14			13	1
	5倍を超え10倍以下		82	1	61	17	10	9	22			3	20	5		15	
	10倍を超え50倍以下		104	1	53	13	16		20		4		50	42		8	
	50倍を超え100倍以下		24	1	20	2	1		5		12		3	2		1	
	100倍を超え150倍以下		4		1				1				3	3			
	150倍を超え200倍以下		14		1		1						13	13	(1)		
	200倍を超え1,000倍以下		46		1				1				45	44	(36)	1	
	1,000倍を超え5,000倍以下																
	5,000倍を超え10,000倍以下																
	10,000倍を超えるもの																
類別	単独	第1類															
		第2類															
		第3類															
		第4類	403	3	252	54	36	26	84		48	4	148	109	(37)	38	1
		第5類	1		1	1											
		第6類															
	混在		2		2	2											

（３）危険物製造所等分布図

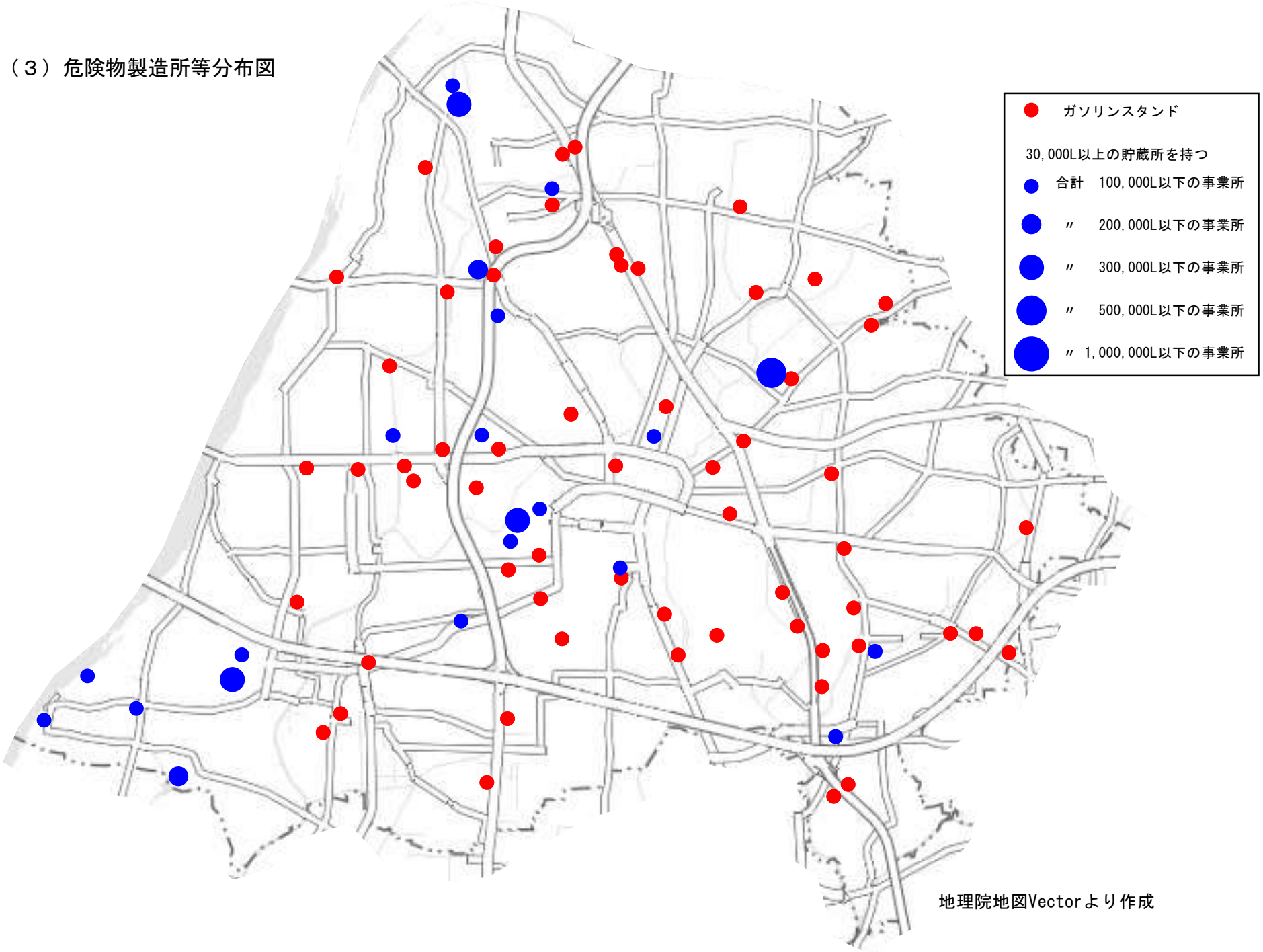

地理院地図Vectorより作成

２　毒物・劇物

※　毒物・劇物販売業者及び取扱所数　　令和５年４月１日現在

販売業			取扱者	計
一般	農業品目	特定品目	電気メッキ業	
94	10	3	1	108

３　電力施設

※　電力設備概要

設備		設置数
変電所		16（箇所）
送電設備	架空送電線路	23（線路）
	地中送電線路	14（線路）
	鉄塔・鉄柱等（支持物）	252（ 基 ）
配電設備	回線数	147（回線）
	支持物数	44,647（ 基 ）
	変圧器台数（地中含む）	32,016（ 台 ）

４　ガス施設

※　ガス設備概要

設備	設置（延長）数
中圧Ａ導管	49,436（m）
中圧Ｂ導管	112,845（m）

５　放射性物質

※　放射性同位元素等規制法の対象事業所

事業所名	所在地
総合大雄会病院	一宮市桜 1-9-9
一宮市立市民病院	一宮市文京 2-2-22
社会医療法人杏嶺会　一宮西病院	一宮市開明字平 1
株式会社日本環境技術センター	一宮市せんい 2-6-16
内外物産株式会社	一宮市千秋町小山字高砂 30
株式会社三陽商会	一宮市時之島字中屋敷 29
株式会社桜花防災	一宮市木曽川町門間字沼西 2144-6

（原子力規制委員会発表資料から作成）

６　文化財

（１）文化財分類表

令和5年10月5日現在

区分	種別		国指定	県指定	市指定	計	国登録	国選定	県登録
有形文化財	建造物		1	2	11	14	23		
	美術工芸品	絵画	6	7	39	52			
		彫刻	3	3	59	65			2
		工芸品	3	11	42	56			
		書跡・典籍	1	1	12	14			
		古文書	1			1			
		考古資料		2	14	16			
		歴史資料			4	4			
無形文化財	芸能				2	2			
	工芸技術				1	1			
民俗文化財	有形民俗				8	8			
	無形民俗			3	6	9			
記念物	史跡		1	4	20	25			
	名勝		1			1			
	名勝地関係						1		
	天然記念物	動物							
		植物		2	28	30			
		地質鉱物							
文化的景観									
伝統的建造物群保存地区									
選定保存技術									1
合　　計			17	35	246	298	24		3

（２）文化財一覧

指定・登録等	区分・種別	名称	員数	指定等年月日	寄託	連区
国指定	有形文化財(建造物)	妙興寺勅使門	1 棟	大正9年4月15日	－	大和
県指定	有形文化財(建造物)	妙興寺鐘楼	1 棟	昭和45年9月28日	－	大和
県指定	有形文化財(建造物)	長誓寺本堂(旧渡辺半蔵邸書院)	1 棟	昭和50年12月26日	－	浅井
市指定	有形文化財(建造物)	運善寺山門	1 棟	昭和44年9月3日	－	浅井
市指定	有形文化財(建造物)	浄蓮寺山門	1 棟	昭和44年9月3日	－	千秋
市指定	有形文化財(建造物)	賀茂神社古神門	1 棟	昭和44年10月1日	－	木曽川
市指定	有形文化財(建造物)	金刀比羅宮尾張分社本殿	1 棟	昭和46年6月8日	－	西成
市指定	有形文化財(建造物)	小塚直持の墓碑	1 基	昭和52年1月17日	－	朝日
市指定	有形文化財(建造物)	誓阿の墓碑	1 基	昭和53年7月12日	－	大徳
市指定	有形文化財(建造物)	正福寺山門	1 棟	昭和59年3月1日	－	大和
市指定	有形文化財(建造物)	妙興寺総門	1 棟	昭和59年3月1日	－	大和
市指定	有形文化財(建造物)	妙興寺仏殿ほか	16棟	昭和59年12月3日	－	大和
市指定	有形文化財(建造物)	寿福寺本堂(選仏堂)	1 棟	昭和61年2月3日	－	浅井
市指定	有形文化財(建造物)	長隆寺本堂・山門	2 棟	平成7年3月22日	－	萩原
国登録	有形文化財(建造物)	旧林家住宅主屋及び裏座敷	1 棟	平成14年2月14日	－	起
国登録	有形文化財(建造物)	木曽川資料館主屋(旧木曽川町会議事堂)	1 棟	平成18年8月3日	－	木曽川
国登録	有形文化財(建造物)	木曽川資料館収蔵室(旧木曽川町役場倉庫)	1 棟	平成18年8月3日	－	木曽川
国登録	有形文化財(建造物)	真清田神社本殿及び渡殿	1 棟	平成18年8月3日	－	宮西
国登録	有形文化財(建造物)	真清田神社祭文殿	1 棟	平成19年10月2日	－	宮西
国登録	有形文化財(建造物)	真清田神社北門及び透塀	1 棟	平成19年10月2日	－	宮西
国登録	有形文化財(建造物)	旧起第二尋常小学校奉安殿	1 棟	平成19年10月2日	－	三条
国登録	有形文化財(建造物)	森川家住宅主屋	1 棟	平成20年7月8日	－	大和
国登録	有形文化財(建造物)	森川家住宅書院	1 棟	平成20年7月8日	－	大和
国登録	有形文化財(建造物)	森川家住宅土蔵	1 棟	平成20年7月8日	－	大和
国登録	有形文化財(建造物)	墨会館	1 棟	平成20年7月8日	－	小信中島
国登録	有形文化財(建造物)	旧湊屋店舗兼主屋	1 棟	平成22年9月10日	－	起
国登録	有形文化財(建造物)	旧湊屋土蔵	1 棟	平成22年9月10日	－	起
国登録	有形文化財(建造物)	葛利毛織工業株式会社工場	1 棟	令和2年8月17日	－	木曽川
国登録	有形文化財(建造物)	葛利毛織工業株式会社事務所	1 棟	令和2年8月17日	－	木曽川
国登録	有形文化財(建造物)	葛利毛織工業株式会社主屋	1 棟	令和2年8月17日	－	木曽川
国登録	有形文化財(建造物)	葛利毛織工業株式会社離れ	1 棟	令和2年8月17日	－	木曽川
国登録	有形文化財(建造物)	葛利毛織工業株式会社男子寮	1 棟	令和2年8月17日	－	木曽川
国登録	有形文化財(建造物)	葛利毛織工業株式会社旧浴場及び便所	1 棟	令和2年8月17日	－	木曽川
国登録	有形文化財(建造物)	葛利毛織工業株式会社土蔵	1 棟	令和2年8月17日	－	木曽川
国登録	有形文化財(建造物)	葛利毛織工業株式会社原糸倉庫	1 棟	令和2年8月17日	－	木曽川
国登録	有形文化財(建造物)	葛利毛織工業株式会社倉庫	1 棟	令和2年8月17日	－	木曽川
国登録	有形文化財(建造物)	瑞芳院本堂及び庫裡	1棟	令和3年10月14日	－	神山
国指定	有形文化財(絵画)	絹本著色仏涅槃図	1 幅	明治37年8月29日	一宮市博物館	大和
国指定	有形文化財(絵画)	紙本著色足利義教像	1 幅	明治38年4月4日	一宮市博物館	大和
国指定	有形文化財(絵画)	絹本墨画白衣観音図　良全筆	1 幅	昭和29年3月20日	一宮市博物館	大和
国指定	有形文化財(絵画)	絹本著色十六羅漢像	16幅	昭和50年6月12日	一宮市博物館	大和
国指定	有形文化財(絵画)	絹本墨画淡彩文殊図	1 幅	昭和50年6月12日	一宮市博物館	大和
国指定	有形文化財(絵画)	絹本著色道仏二教諸尊図	4 幅	平成1年6月12日	一宮市博物館	大和
県指定	有形文化財(絵画)	紙本著色浮世絵肉筆観桜図屏風	6曲1双	昭和29年2月19日	一宮市博物館	丹陽
県指定	有形文化財(絵画)	紙本著色豊太閤画像	1 幅	昭和30年6月6日	一宮市博物館	大和
県指定	有形文化財(絵画)	紙本著色竹雉子之図	1 幅	昭和30年6月6日	一宮市博物館	大和
県指定	有形文化財(絵画)	紙本墨画神農画像	1 幅	昭和30年6月6日	一宮市博物館	大和

県指定	有形文化財(絵画)	紙本墨画達磨画像	1 幅	昭和30年6月6日	一宮市博物館	大和
県指定	有形文化財(絵画)	紙本著色鷹の図	1 幅	昭和30年6月6日	一宮市博物館	大和
県指定	有形文化財(絵画)	五大尊画像	1 幅	昭和33年6月21日	一宮市博物館	萩原
市指定	有形文化財(絵画)	万里集九賛蓬莱寿老人図	1 幅	昭和39年12月5日	一宮市博物館	大和
市指定	有形文化財(絵画)	桜花美人の図	1 幅	昭和42年6月12日	－	小信中島
市指定	有形文化財(絵画)	竹に尾長鳥の図　徳川光義筆	1 幅	昭和42年6月12日	－	小信中島
市指定	有形文化財(絵画)	木曽川通り自普請の図　内藤東甫筆　加藤磯足賛	1 幅	昭和42年6月12日	－	一宮市尾西歴史民俗資料館
市指定	有形文化財(絵画)	農業十二ケ月の図　山川千渓筆	12枚	昭和42年6月12日	－	起
市指定	有形文化財(絵画)	猿猴の図　山川千渓筆　横井也有賛	1 幅	昭和42年6月12日	－	起
市指定	有形文化財(絵画)	跳鯉　川合玉堂筆	1 幅	昭和44年3月6日	－	一宮市博物館
市指定	有形文化財(絵画)	籠守黒田大明神本地之像	1 幅	昭和44年3月6日	－	木曽川
市指定	有形文化財(絵画)	十三仏画像	1 幅	昭和46年10月12日	－	開明
市指定	有形文化財(絵画)	紙本著色愛染明王画像	1 幅	昭和47年3月21日	一宮市博物館	萩原
市指定	有形文化財(絵画)	絹本墨画柳牛図	1 幅	昭和48年8月7日	一宮市博物館	大和
市指定	有形文化財(絵画)	絹本墨画不動明王画像	1 幅	昭和48年8月7日	一宮市博物館	大和
市指定	有形文化財(絵画)	絹本著色仙人図	1 幅	昭和48年8月7日	一宮市博物館	大和
市指定	有形文化財(絵画)	絹本著色弥陀・観音・地蔵来迎図	1 幅	昭和48年8月7日	一宮市博物館	大和
市指定	有形文化財(絵画)	絹本著色聖徳太子講讃図	1 幅	昭和48年8月7日	一宮市博物館	大和
市指定	有形文化財(絵画)	紙本墨画釈迦三尊図	3 幅	昭和48年8月7日	一宮市博物館	大和
市指定	有形文化財(絵画)	紙本墨画五位鷺図	1 幅	昭和48年8月7日	一宮市博物館	大和
市指定	有形文化財(絵画)	紙本著色草花図屏風	6曲1双	昭和48年8月7日	一宮市博物館	大和
市指定	有形文化財(絵画)	紙本著色真清田神社古絵図	1 幅	昭和48年8月7日	－	宮西
市指定	有形文化財(絵画)	絹本著色仏涅槃図	1 幅	昭和51年3月4日	－	大志
市指定	有形文化財(絵画)	絹本著色釈迦涅槃図	1 幅	昭和52年3月23日	－	大志
市指定	有形文化財(絵画)	絹本著色釈迦涅槃図	1 幅	昭和52年3月23日	－	丹陽
市指定	有形文化財(絵画)	絹本著色南化玄興頂相図	1 幅	昭和55年3月3日	一宮市博物館	大和
市指定	有形文化財(絵画)	絹本著色花鳥之図	1 幅	昭和55年3月3日	一宮市博物館	大和
市指定	有形文化財(絵画)	絹本著色釈迦十六善神図	1 幅	昭和56年3月2日	一宮市博物館	大和
市指定	有形文化財(絵画)	絹本著色阿弥陀三尊来迎図	1 幅	昭和57年3月1日	－	西成
市指定	有形文化財(絵画)	絹本墨画淡彩山水図	1 幅	昭和59年3月1日	一宮市博物館	大和
市指定	有形文化財(絵画)	絹本著色羅漢図	2 幅	昭和59年12月3日	一宮市博物館	大和
市指定	有形文化財(絵画)	紙本墨画白衣観音図	1 幅	昭和59年12月3日	一宮市博物館	大和
市指定	有形文化財(絵画)	絹本著色人物図(酒宴図)	1 幅	昭和62年3月3日	一宮市博物館	大和
市指定	有形文化財(絵画)	絹本墨画梅図(白梅図)	1 幅	昭和62年3月3日	一宮市博物館	大和
市指定	有形文化財(絵画)	紙本墨画梅図(紅梅図)	1 幅	昭和62年3月3日	一宮市博物館	大和
市指定	有形文化財(絵画)	紙本墨画山水図　雪閑筆	1 幅	平成1年3月22日	一宮市博物館	大和
市指定	有形文化財(絵画)	紙本墨画蓮池水禽図　雪洞筆	双幅	平成1年3月22日	一宮市博物館	大和
市指定	有形文化財(絵画)	紙本著色兼松正吉画像	1 幅	平成2年3月22日	一宮市博物館	葉栗
市指定	有形文化財(絵画)	絹本著色文殊五尊像	1 幅	平成7年3月22日	－	大和
市指定	有形文化財(絵画)	水墨山水図　川合玉堂筆	1 幅	平成12年8月2日	一宮市博物館	木曽川
市指定	有形文化財(絵画)	絹本墨画月梅図	1 幅	平成14年2月22日	一宮市博物館	大和
市指定	有形文化財(絵画)	薬師三尊十二神将像	1 幅	平成14年2月22日	一宮市博物館	大和
国指定	有形文化財(彫刻)	木造舞楽面	12面	明治37年8月29日	東京国立博物館(一部)	宮西
国指定	有形文化財(彫刻)	木造大応国師坐像	1 躯	大正3年8月25日	－	大和
国指定	有形文化財(彫刻)	木造薬師如来坐像	1 躯	昭和6年12月14日	－	西成
県指定	有形文化財(彫刻)	木造十一面観音菩薩立像	1 躯	昭和34年10月8日	－	千秋
県指定	有形文化財(彫刻)	木造阿弥陀如来坐像及び両脇侍像	3 躯	平成11年11月26日	一宮市博物館	萩原
県指定	有形文化財(彫刻)	木造釈迦如来及両脇侍坐像	3 躯	令和5年8月4日	－	大和
市指定	有形文化財(彫刻)	木造聖徳太子立像	1 躯	昭和37年1月13日	－	浅井
市指定	有形文化財(彫刻)	木造阿弥陀如来坐像	1 躯	昭和37年1月13日	－	浅井
市指定	有形文化財(彫刻)	木造十一面観音菩薩坐像	1 躯	昭和37年1月13日	－	西成

市指定	有形文化財(彫刻)	如意輪観音菩薩坐像	1 躯	昭和38年3月2日	－	大志
市指定	有形文化財(彫刻)	木造阿弥陀如来坐像	1 躯	昭和38年3月2日	－	浅井
市指定	有形文化財(彫刻)	入信上人坐像	1 躯	昭和38年3月2日	－	浅井
市指定	有形文化財(彫刻)	木造薬師如来坐像	1 躯	昭和39年1月11日	－	浅井
市指定	有形文化財(彫刻)	創建開山大照禅師坐像	1 躯	昭和39年12月5日	－	大和
市指定	有形文化財(彫刻)	神像(菅公)	1 躯	昭和41年9月12日	－	三条
市指定	有形文化財(彫刻)	木造地蔵菩薩立像	1 躯	昭和44年3月4日	－	大志
市指定	有形文化財(彫刻)	能面(一対男面・女面)	2 面	昭和44年10月1日	－	木曽川
市指定	有形文化財(彫刻)	木造天室禅師坐像	1 躯	昭和45年11月4日	－	大和
市指定	有形文化財(彫刻)	木造進叟禅師坐像	1 躯	昭和45年11月4日	－	大和
市指定	有形文化財(彫刻)	木造不動明王立像	1 躯	昭和45年11月4日	－	大和
市指定	有形文化財(彫刻)	鬼神面	1 面	昭和46年3月4日	－	木曽川
市指定	有形文化財(彫刻)	鬼神面	1 面	昭和46年3月4日	－	木曽川
市指定	有形文化財(彫刻)	女面	1 面	昭和46年3月4日	－	木曽川
市指定	有形文化財(彫刻)	能面	3 面	昭和46年6月8日	－	宮西
市指定	有形文化財(彫刻)	宗教面	3 面	昭和46年6月8日	－	宮西
市指定	有形文化財(彫刻)	木造大照禅師坐像	1 躯	昭和46年6月8日	－	大和
市指定	有形文化財(彫刻)	木造大応国師坐像	1 躯	昭和46年6月8日	－	大和
市指定	有形文化財(彫刻)	木造薬師如来像　付胎内仏木造薬師如来像	2 躯	昭和46年6月8日	－	大和
市指定	有形文化財(彫刻)	木造地蔵菩薩立像	1 躯	昭和46年6月8日	－	大和
市指定	有形文化財(彫刻)	木造狛犬(吽形)	1 躯	昭和46年10月12日	－	小信中島
市指定	有形文化財(彫刻)	木造阿弥陀如来立像	1 躯	昭和49年11月8日	－	浅井
市指定	有形文化財(彫刻)	木造薬師如来坐像	1 躯	昭和49年11月8日	－	丹陽
市指定	有形文化財(彫刻)	木造釈迦如来坐像	1 躯	昭和49年11月8日	－	丹陽
市指定	有形文化財(彫刻)	武人天部立像(1)	1 躯	昭和49年11月8日	－	大和
市指定	有形文化財(彫刻)	武人天部立像(2)	1 躯	昭和49年11月8日	－	大和
市指定	有形文化財(彫刻)	木造薬師如来坐像	1 躯	昭和51年3月4日	－	大志
市指定	有形文化財(彫刻)	木造不動明王立像	1 躯	昭和51年3月4日	－	大志
市指定	有形文化財(彫刻)	金銅菩薩立像	1 躯	昭和51年3月4日	－	宮西
市指定	有形文化財(彫刻)	木造大日如来坐像	1 躯	昭和52年3月23日	－	大和
市指定	有形文化財(彫刻)	木造阿弥陀如来立像	1 躯	昭和52年3月23日	－	大和
市指定	有形文化財(彫刻)	木造薬師如来坐像	1 躯	昭和52年8月6日	－	葉栗
市指定	有形文化財(彫刻)	木造狛犬	2 躯	昭和53年8月14日	－	開明
市指定	有形文化財(彫刻)	木造雨宝童子像	1 躯	昭和53年8月14日	－	開明
市指定	有形文化財(彫刻)	木造阿弥陀如来坐像	1 躯	昭和53年8月14日	－	開明
市指定	有形文化財(彫刻)	金銅阿弥陀如来立像	1 躯	昭和53年8月14日	－	開明
市指定	有形文化財(彫刻)	木造僧形坐像	1 躯	昭和53年12月1日	－	木曽川
市指定	有形文化財(彫刻)	木造千手観音立像	1 躯	昭和53年12月1日	－	木曽川
市指定	有形文化財(彫刻)	木造十一面観音立像	1 躯	昭和53年12月1日	－	木曽川
市指定	有形文化財(彫刻)	木造聖観音立像	1 躯	昭和53年12月1日	－	木曽川
市指定	有形文化財(彫刻)	木造釈迦如来立像	1 躯	昭和55年3月3日	－	萩原
市指定	有形文化財(彫刻)	木造阿弥陀如来立像	1 躯	昭和56年3月2日	－	浅井
市指定	有形文化財(彫刻)	木造釈迦如来坐像	1 躯	昭和56年3月2日	－	大和
市指定	有形文化財(彫刻)	木造十一面観音菩薩立像	1 躯	昭和56年3月2日	－	萩原
市指定	有形文化財(彫刻)	木造秘鍵大師坐像	1 躯	昭和56年3月2日	－	浅井
市指定	有形文化財(彫刻)	木造阿弥陀如来坐像	1 躯	昭和57年3月1日	一宮市博物館	萩原
市指定	有形文化財(彫刻)	木造如意輪観音菩薩坐像	1 躯	昭和57年3月1日	－	大和
市指定	有形文化財(彫刻)	木造狛犬	1 対	昭和57年3月1日	一宮市博物館	大和
市指定	有形文化財(彫刻)	木造狛犬	1 対	昭和58年2月1日	－	木曽川
市指定	有形文化財(彫刻)	木造阿弥陀如来立像	1 躯	昭和58年3月1日	－	浅井
市指定	有形文化財(彫刻)	木造阿弥陀如来坐像	1 躯	昭和58年3月1日	－	今伊勢

市指定	有形文化財(彫刻)	木造空円上人坐像	1 躯	昭和59年3月1日	－	大志
市指定	有形文化財(彫刻)	木造聖観音立像	1 躯	昭和61年2月3日	－	葉栗
市指定	有形文化財(彫刻)	木造阿弥陀如来立像	1 躯	昭和62年3月3日	－	西成
市指定	有形文化財(彫刻)	木造十六羅漢像	16躯	平成1年3月22日	－	大和
市指定	有形文化財(彫刻)	釈迦三尊・地蔵菩薩・羅漢像	5 躯	平成1年3月22日	－	大和
県登録	有形文化財(彫刻)	木造弁才天坐像	1 躯	令和5年8月4日	－	大和
県登録	有形文化財(彫刻)	木造南無仏太子立像	1 躯	令和5年8月4日	－	大和
国指定	有形文化財(工芸)	朱漆角切盤・朱漆入角盤・朱漆擎子 付 銅鋺・銅皿	8枚・12枚・ 5枚・5口・20枚	平成1年6月12日	東京国立博物館等(一部)	宮西
国指定	有形文化財(工芸)	九条袈裟 田相薄茶地四葉花文顕文紗 条葉紺地四葉花折枝文顕文紗 附 環二枚 坐具二枚	1領 附 環二枚、 坐具二枚	平成26年8月21日	一宮市博物館	大和
国指定	有形文化財(工芸)	九条袈裟 田相黄地桐竹鳳凰麒麟文綾 条葉薄茶地二重蔓牡丹唐草文綾 附 坐具一枚	1 領 附 坐具一枚	平成26年8月21日	一宮市博物館	大和
県指定	有形文化財(工芸)	獅子頭	1 面	昭和30年5月6日	－	宮西
県指定	有形文化財(工芸)	鍍金銅製釣灯籠	1 基	昭和33年6月21日	一宮市博物館	萩原
県指定	有形文化財(工芸)	ぼたん深彫の前卓	1 基	昭和34年10月8日	－	千秋
県指定	有形文化財(工芸)	彫根来大香合	1 合	昭和40年5月21日	一宮市博物館	大和
県指定	有形文化財(工芸)	大応国師塔銘牌	1 基	昭和40年5月21日	－	大和
県指定	有形文化財(工芸)	梵鐘	1 口	昭和40年5月21日	－	大和
県指定	有形文化財(工芸)	孔雀文磬	1 面	昭和44年10月29日	－	大和
県指定	有形文化財(工芸)	木造舞楽面	7 面	昭和48年4月4日	－	宮西
県指定	有形文化財(工芸)	鬼神面	1 面	昭和48年4月4日	－	木曽川
県指定	有形文化財(工芸)	鑿子 付鑿子桶	1口・1合	昭和53年6月28日	－	大和
県指定	有形文化財(工芸)	金銅釣灯籠	2 基	平成30年8月24日	－	宮西
市指定	有形文化財(工芸)	梵鐘	1 口	昭和36年7月12日	－	西成
市指定	有形文化財(工芸)	経筒	1 口	昭和37年1月13日	－	今伊勢
市指定	有形文化財(工芸)	懸仏	1 面	昭和37年1月13日	－	今伊勢
市指定	有形文化財(工芸)	釣灯籠	1 基	昭和38年3月2日	－	今伊勢
市指定	有形文化財(工芸)	喚鐘	1 口	昭和39年12月5日	－	大和
市指定	有形文化財(工芸)	懸仏	1 面	昭和41年9月12日	－	三条
市指定	有形文化財(工芸)	懸仏	4 面	昭和41年9月12日	一宮市尾西歴史民俗資料館	朝日
市指定	有形文化財(工芸)	梵鐘	1 口	昭和41年9月12日	－	大徳
市指定	有形文化財(工芸)	瑞花双鸞八稜鏡	1 面	昭和41年9月12日	－	小信中島
市指定	有形文化財(工芸)	天目茶碗	1 口	昭和44年3月6日	－	木曽川
市指定	有形文化財(工芸)	鰐口	1 口	昭和44年3月6日	－	木曽川
市指定	有形文化財(工芸)	忍者刀	1 口	昭和44年3月6日	－	木曽川
市指定	有形文化財(工芸)	刀剣	1 口	昭和44年3月6日	－	木曽川
市指定	有形文化財(工芸)	笹鎗	1 口	昭和44年3月6日	－	木曽川
市指定	有形文化財(工芸)	刀剣	1 口	昭和44年10月1日	－	木曽川
市指定	有形文化財(工芸)	刀剣	1 口	昭和44年10月1日	－	木曽川
市指定	有形文化財(工芸)	古鏡	1 面	昭和44年10月1日	－	木曽川
市指定	有形文化財(工芸)	瓶子	1 口	昭和46年10月12日	－	小信中島
市指定	有形文化財(工芸)	銅鈴	1 口	昭和48年8月7日	－	宮西
市指定	有形文化財(工芸)	古瀬戸茶入れ	1 口	昭和48年11月1日	－	木曽川
市指定	有形文化財(工芸)	鰐口	1 口	昭和48年11月1日	－	木曽川
市指定	有形文化財(工芸)	神鈴	1 口	昭和48年11月1日	－	木曽川
市指定	有形文化財(工芸)	寿福寺扁額・聯額	2面・1対	昭和49年11月8日	－	浅井
市指定	有形文化財(工芸)	妙興寺聯額	1 対	昭和49年11月8日	－	大和
市指定	有形文化財(工芸)	磬子	1 口	昭和51年3月4日	－	萩原

市指定	有形文化財(工芸)	古鏡(菊花散双雀鏡)	1 面	昭和53年3月1日	－	木曽川
市指定	有形文化財(工芸)	古鏡(瑞花蝶双鳳凰鏡)	1 面	昭和53年3月1日	－	木曽川
市指定	有形文化財(工芸)	古鏡(瑞花双鳳凰八稜鏡)	1 面	昭和53年3月1日	－	木曽川
市指定	有形文化財(工芸)	織部型灯籠	1 基	昭和54年2月8日	－	奥
市指定	有形文化財(工芸)	陶製手水鉢	1 個	昭和55年3月3日	－	大和
市指定	有形文化財(工芸)	湖州鏡　付　朱漆塗鏡筥	1面・1合	昭和55年3月3日	一宮市博物館	大和
市指定	有形文化財(工芸)	蕣の衣桁	1 基	昭和55年3月3日	一宮市博物館	大和
市指定	有形文化財(工芸)	古剣(鉄剣残欠)	一括	昭和58年2月1日	－	木曽川
市指定	有形文化財(工芸)	親獅子	1 面	昭和58年2月1日	－	木曽川
市指定	有形文化財(工芸)	親獅子	1 面	昭和58年2月1日	－	木曽川
市指定	有形文化財(工芸)	鰐口	1 口	昭和58年2月1日	－	木曽川
市指定	有形文化財(工芸)	甲冑　伝　一柳直盛所用	1 領	昭和58年2月1日	－	木曽川
市指定	有形文化財(工芸)	金灯籠	1 基	昭和58年2月1日	－	木曽川
市指定	有形文化財(工芸)	陶製狛犬(阿形)	1 躯	昭和62年12月15日	一宮市尾西歴史民俗資料館	朝日
市指定	有形文化財(工芸)	朱漆楼閣人物葡萄栗鼠牡丹沈金膳	3 枚	平成5年3月22日	一宮市博物館	大和
市指定	有形文化財(工芸)	若栗神社八幡宮奉納刀	3 口	平成5年3月22日	一宮市博物館	葉栗
市指定	有形文化財(工芸)	仁王胴具足	1領	平成28年3月22日	－	一宮市木曽川資料館 (一宮市博物館保管)
国指定	有形文化財(書籍・典籍)	論語集解	4 巻	昭和32年2月8日	一宮市博物館	宮西
県指定	有形文化財(書籍・典籍)	紙本墨書斎宮女御集断簡	1 幅	昭和40年5月21日	一宮市博物館	大和
市指定	有形文化財(書籍・典籍)	紺紙金銀泥達磨多羅禅経	1 巻	昭和36年3月27日	－	萩原
市指定	有形文化財(書籍・典籍)	写経・刊経・経筥	179巻・7巻・20合	昭和36年3月27日	－	千秋
市指定	有形文化財(書籍・典籍)	永伝筆伝法相承次第	1 幅	昭和39年12月5日	一宮市博物館	大和
市指定	有形文化財(書籍・典籍)	扁額「萬松山」 伝　斯波義重筆	1 面	昭和42年6月12日	－	小信中島
市指定	有形文化財(書籍・典籍)	蜘蛛の巣がき　加藤磯足筆	1 幅	昭和42年6月12日	－	一宮市尾西歴史民俗資料館
市指定	有形文化財(書籍・典籍)	名号　徳本上人筆	3 幅	昭和42年6月12日	－	大徳
市指定	有形文化財(書籍・典籍)	名号　誓阿上人筆　他遺品	12点	昭和42年6月12日	－	大徳
市指定	有形文化財(書籍・典籍)	日相上人墳墓記	1 巻	昭和44年3月6日	－	木曽川
市指定	有形文化財(書籍・典籍)	木彫板額「栖神法窟」	1 面	昭和46年10月12日	－	小信中島
市指定	有形文化財(書籍・典籍)	真清探桃集	8巻6冊	昭和48年8月7日	－	宮西
市指定	有形文化財(書籍・典籍)	尾張の歌枕　加藤磯足筆	1 幅	昭和53年11月16日	－	一宮市尾西歴史民俗資料館
市指定	有形文化財(書籍・典籍)	扁額「八剣神社」 川合玉堂筆　付　玉堂書簡	1面・4巻	平成12年8月2日	一宮市博物館	木曽川
国指定	有形文化財(古文書)	妙興寺文書	549通	平成5年6月10日	一宮市博物館	大和
県指定	有形文化財(考古資料)	中島出土骨壷	7 個	昭和34年10月8日	一宮市博物館	萩原
県指定	有形文化財(考古資料)	妙興寺の鬼瓦	1 枚	昭和42年3月17日	－	大和
市指定	有形文化財(考古資料)	骨壷	10個	昭和36年3月27日	－	大和
市指定	有形文化財(考古資料)	半円方形帯変形四獣鏡	1 面	昭和39年1月11日	－	今伊勢
市指定	有形文化財(考古資料)	軒先丸瓦	2 枚	昭和39年12月5日	－	大和
市指定	有形文化財(考古資料)	四耳壷	1 口	昭和44年3月6日	－	木曽川
市指定	有形文化財(考古資料)	真清田神社本殿出土鎮物	一括	昭和48年8月7日	－	宮西
市指定	有形文化財(考古資料)	北川田遺跡出土品	一括	昭和49年11月8日	－	一宮市博物館
市指定	有形文化財(考古資料)	海戸遺跡出土　土師器丹塗り壷形土器	1 個	昭和49年11月8日	－	一宮市博物館
市指定	有形文化財(考古資料)	長福寺廃寺関係　塔心礎・軒丸瓦	1基・2個	昭和49年11月8日	－	千秋
市指定	有形文化財(考古資料)	長福寺廃寺関係　台座・金銅仏立像	1基・1躯	昭和49年11月8日	－	千秋
市指定	有形文化財(考古資料)	長福寺廃寺関係　金銅天部立像	1 躯	昭和49年11月8日	－	千秋
市指定	有形文化財(考古資料)	車塚古墳出土品	一括	昭和52年3月23日	－	宮西
市指定	有形文化財(考古資料)	浅井古墳群出土品一括	146点	平成1年3月22日	一宮市博物館(一部)	一宮市博物館・浅井
市指定	有形文化財(考古資料)	八王子遺跡出土銅鐸	1 点	平成21年6月24日	－	一宮市博物館
市指定	有形文化財(考古資料)	法圓寺中世墓遺跡出土遺物一括	80組134点	平成21年6月24日	－	一宮市博物館
市指定	有形文化財(歴史資料)	起宿絵図	1 鋪	昭和46年10月12日	－	一宮市尾西歴史民俗資料館
市指定	有形文化財(歴史資料)	宗門改文書	11冊	昭和46年10月12日	－	開明

市指定	有形文化財(歴史資料)	蘇東耕地整理組合原形図及び予定図	20鋪	昭和51年2月10日	－	一宮市尾西歴史民俗資料館
市指定	有形文化財(歴史資料)	村中相談仕諸事相定佐法之覚	1 巻	昭和51年2月10日	－	一宮市尾西歴史民俗資料館
市指定	無形文化財(芸能)	島文楽	―	昭和36年3月27日	－	葉栗
市指定	無形文化財(芸能)	宮後住吉踊	―	平成12年6月22日	－	今伊勢
国選定	選定保存技術	規矩術(近世規矩)	―	平成5年認定	－	奥
市指定	無形文化財(工芸技術)	冨田の土鈴製作　中島一子	―	平成17年2月9日	－	大徳
市指定	民俗文化財(有形民俗)	絵馬(貴人乗馬の図)	1 枚	昭和41年9月12日	－	三条
市指定	民俗文化財(有形民俗)	宿札	20枚	昭和41年9月12日	－	一宮市尾西歴史民俗資料館
市指定	民俗文化財(有形民俗)	神頭矢	1 手	昭和48年8月7日	－	宮西
市指定	民俗文化財(有形民俗)	川並奉行所表札・検印	1枚・4個	昭和48年8月7日	－	一宮市博物館
市指定	民俗文化財(有形民俗)	小原の千体地蔵	一括	昭和50年2月11日	－	開明
市指定	民俗文化財(有形民俗)	石刀神社祭礼用山車	3 輌	昭和52年3月23日	－	今伊勢
市指定	民俗文化財(有形民俗)	島文楽人形	36点	平成1年3月22日	－	葉栗
市指定	民俗文化財(有形民俗)	神楽獅子屋形	1 基	平成4年1月7日	－	木曽川
県指定	民俗文化財(無形民俗)	ばしょう踊	―	昭和51年7月14日	－	北方
県指定	民俗文化財(無形民俗)	水法の芝馬祭	―	昭和59年3月30日	－	西成
県指定	民俗文化財(無形民俗)	石刀祭	―	令和1年8月6日	－	今伊勢
市指定	民俗文化財(無形民俗)	甘酒祭	―	昭和36年5月6日	－	丹陽
市指定	民俗文化財(無形民俗)	西五城木遣り及び棒振り	―	昭和45年8月10日	－	大徳
市指定	民俗文化財(無形民俗)	神楽獅子芝居	―	平成4年10月1日	－	木曽川
市指定	民俗文化財(無形民俗)	起六斎ばやし	―	平成16年6月18日	－	起
市指定	民俗文化財(無形民俗)	臼台祭	―	平成22年7月21日	－	西成
市指定	民俗文化財(無形民俗)	黒岩祇園祭	―	平成28年3月22日	－	浅井
国指定	記念物(史跡)	冨田一里塚	270㎡	昭和12年12月21日	－	大徳
県指定	記念物(史跡)	馬見塚遺跡	9.91㎡	昭和29年3月12日	－	西成
県指定	記念物(史跡)	浅井古墳群	5基	昭和38年4月19日	－	浅井
県指定	記念物(史跡)	起渡船場跡(定渡船場跡・宮河戸跡・船橋跡)	3ヶ所	昭和42年8月28日	－	起
県指定	記念物(史跡)	妙興寺境内地	56,439.92㎡	昭和44年10月29日	－	大和
市指定	記念物(史跡)	稲荷山古墳(含む陪塚)	1基　993㎡	昭和42年3月2日	－	丹陽
市指定	記念物(史跡)	富塚古墳	1基　885㎡	昭和42年3月2日	－	葉栗
市指定	記念物(史跡)	七つ石	18個　42㎡	昭和42年3月2日	－	大和
市指定	記念物(史跡)	澤井公屋敷跡	48.60㎡	昭和44年3月6日	－	木曽川
市指定	記念物(史跡)	善光寺跡	3.3㎡	昭和44年3月6日	－	木曽川
市指定	記念物(史跡)	玉ノ井清水	1基	昭和44年10月1日	－	木曽川
市指定	記念物(史跡)	黒田城跡	21.66㎡	昭和48年10月1日	－	木曽川
市指定	記念物(史跡)	山内但馬守盛豊,十郎父子の墓	13.30㎡	昭和48年10月1日	－	木曽川
市指定	記念物(史跡)	起宿脇本陣跡	932.23㎡	昭和49年1月15日	－	起
市指定	記念物(史跡)	起宿披本陣跡	3.3㎡	昭和49年1月15日	－	小信中島
市指定	記念物(史跡)	聖徳寺跡	66㎡	昭和49年1月15日	－	大徳
市指定	記念物(史跡)	地宝院跡	469.42㎡	昭和49年1月15日	－	大徳
市指定	記念物(史跡)	野府城跡	―	昭和50年2月11日	－	開明
市指定	記念物(史跡)	吉藤城跡	7㎡	昭和50年2月11日	－	朝日
市指定	記念物(史跡)	天神の渡し跡	3.3㎡	昭和52年1月17日	－	朝日
市指定	記念物(史跡)	鞆江神社の参道　黒松の並木共	―	昭和52年1月17日	－	朝日
市指定	記念物(史跡)	車塚古墳	1基773.76㎡	昭和52年3月23日	－	今伊勢
市指定	記念物(史跡)	伊冨利部古墳	1基	昭和58年2月1日	－	木曽川
市指定	記念物(史跡)	北方代官所跡	42.27㎡	平成1年3月22日	－	北方
市指定	記念物(史跡)	里小牧渡船場跡	4.5㎡	平成4年5月2日	－	木曽川
国指定	記念物(名勝及天然記念物)	木曽川堤(サクラ)	―	昭和2年8月11日	－	
県指定	記念物(天然記念物・植物)	起の大イチョウ	1 樹	昭和38年4月19日	－	起
県指定	記念物(天然記念物・植物)	起のヤマガキ	1 樹	昭和42年10月30日	－	起

市指定	記念物（天然記念物・植物）	河端のドウダン群	13樹	昭和36年7月12日	－	浅井
市指定	記念物（天然記念物・植物）	西萩原のクロガネモチ	1 樹	昭和41年1月1日	－	朝日
市指定	記念物（天然記念物・植物）	鞆江のイチョウ	1 樹	昭和41年1月1日	－	朝日
市指定	記念物（天然記念物・植物）	起のイブキ	1 樹	昭和41年1月1日	－	起
市指定	記念物（天然記念物・植物）	起宿披本陣のイブキ	1 樹	昭和41年1月1日	－	小信中島
市指定	記念物（天然記念物・植物）	法信寺のタブノキ	1 樹	昭和46年10月12日	－	大徳
市指定	記念物（天然記念物・植物）	光願寺のコウヤマキ	1 樹	昭和46年10月12日	－	朝日
市指定	記念物（天然記念物・植物）	玉野のシラカシ	1 樹	昭和46年10月12日	－	朝日
市指定	記念物（天然記念物・植物）	若宮のクロガネモチ	1 樹	昭和46年10月12日	－	大徳
市指定	記念物（天然記念物・植物）	出先のムクノキ	1 樹	昭和46年10月12日	－	大徳
市指定	記念物（天然記念物・植物）	島村のクロガネモチ	1 樹	昭和47年10月3日	－	葉栗
市指定	記念物（天然記念物・植物）	長誓寺のカイズカイブキ	1 樹	昭和49年11月8日	－	浅井
市指定	記念物（天然記念物・植物）	長誓寺のシダレザクラ	1 樹	昭和49年11月8日	－	浅井
市指定	記念物（天然記念物・植物）	玉野のクロガネモチ群	13樹	昭和50年2月11日	－	朝日
市指定	記念物（天然記念物・植物）	三位のイチョウ	3 樹	昭和50年2月11日	－	小信中島
市指定	記念物（天然記念物・植物）	野見神社のスダジイ	1 樹	昭和52年8月6日	－	今伊勢
市指定	記念物（天然記念物・植物）	加納馬場のムクロジ	1 樹	昭和52年8月6日	－	千秋
市指定	記念物（天然記念物・植物）	小塞神社社叢	7,708㎡	昭和54年2月8日	－	浅井
市指定	記念物（天然記念物・植物）	重吉のケヤキ	1 樹	昭和56年3月2日	－	丹陽
市指定	記念物（天然記念物・植物）	慶圓寺のカイズカイブキ	1 樹	昭和56年3月2日	－	千秋
市指定	記念物（天然記念物・植物）	常保寺のイチョウ	1 樹	昭和57年3月1日	－	西成
市指定	記念物（天然記念物・植物）	九日市場のシャシャンボ	1 樹	昭和61年2月3日	－	丹陽
市指定	記念物（天然記念物・植物）	妙興寺のスダジイ	1 樹	平成1年3月22日	－	大和
市指定	記念物（天然記念物・植物）	蓮浄寺のクスノキ	1 樹	平成2年12月4日	－	葉栗
市指定	記念物（天然記念物・植物）	宅美神社のヒトツバタゴ	1 樹	平成9年3月21日	－	西成
市指定	記念物（天然記念物・植物）	あずらのクスノキ	1 樹	平成13年8月21日	－	丹陽
市指定	記念物（天然記念物・植物）	長誓寺のヤマガキ	1 樹	平成18年1月25日	－	浅井
市指定	記念物（天然記念物・植物）	萩原緑地のサイカチ	2 樹	平成18年1月25日	－	萩原
国登録	記念物（名勝地関係）	旧林氏庭園	－	令和1年10月16日	－	一宮市尾西歴史民俗資料館

7　都市計画

(1)一宮市都市計画総括図

1：20，000

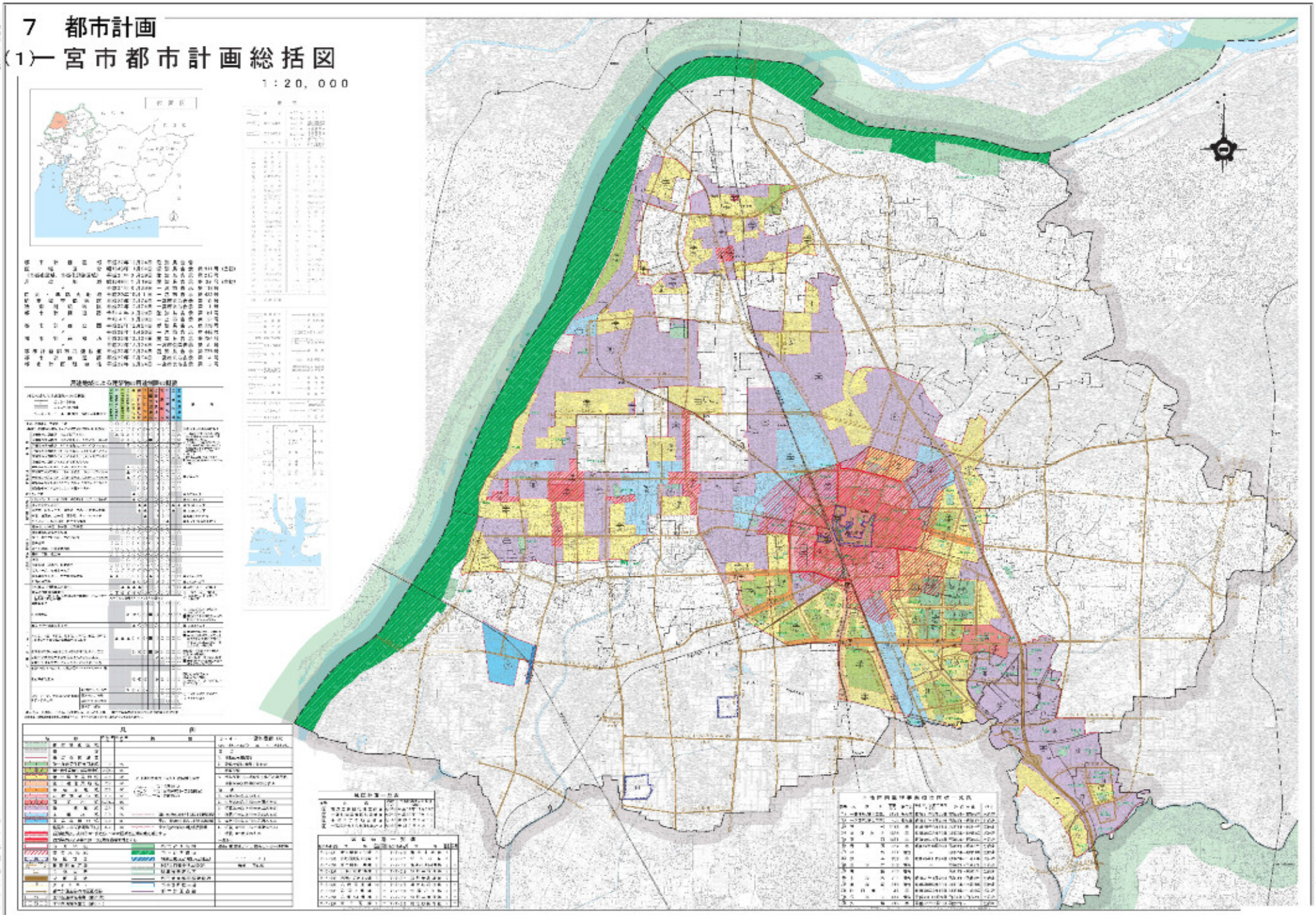

（２）防火地域・準防火地域等区域図

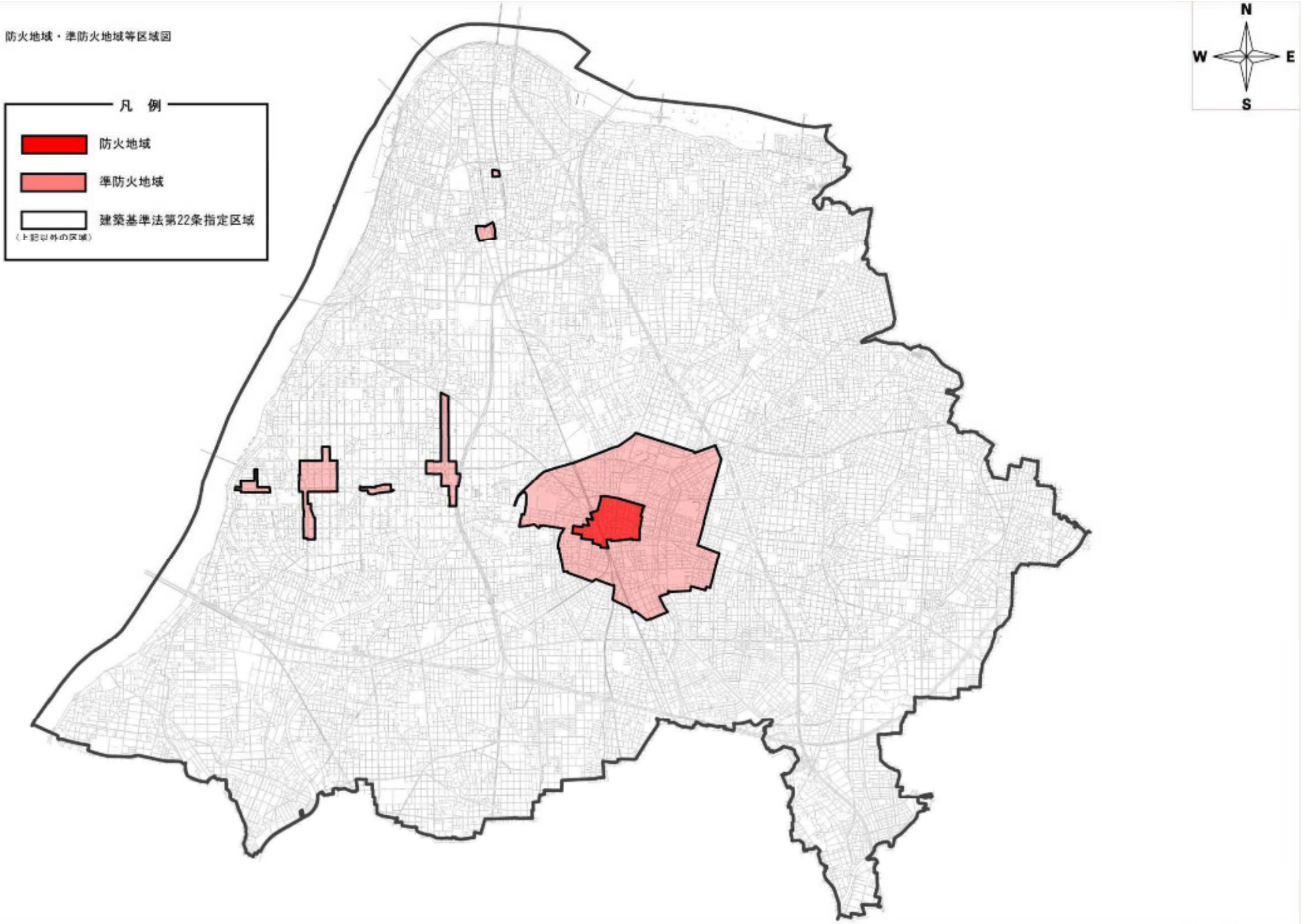

（３）土地区画整理事業施行図

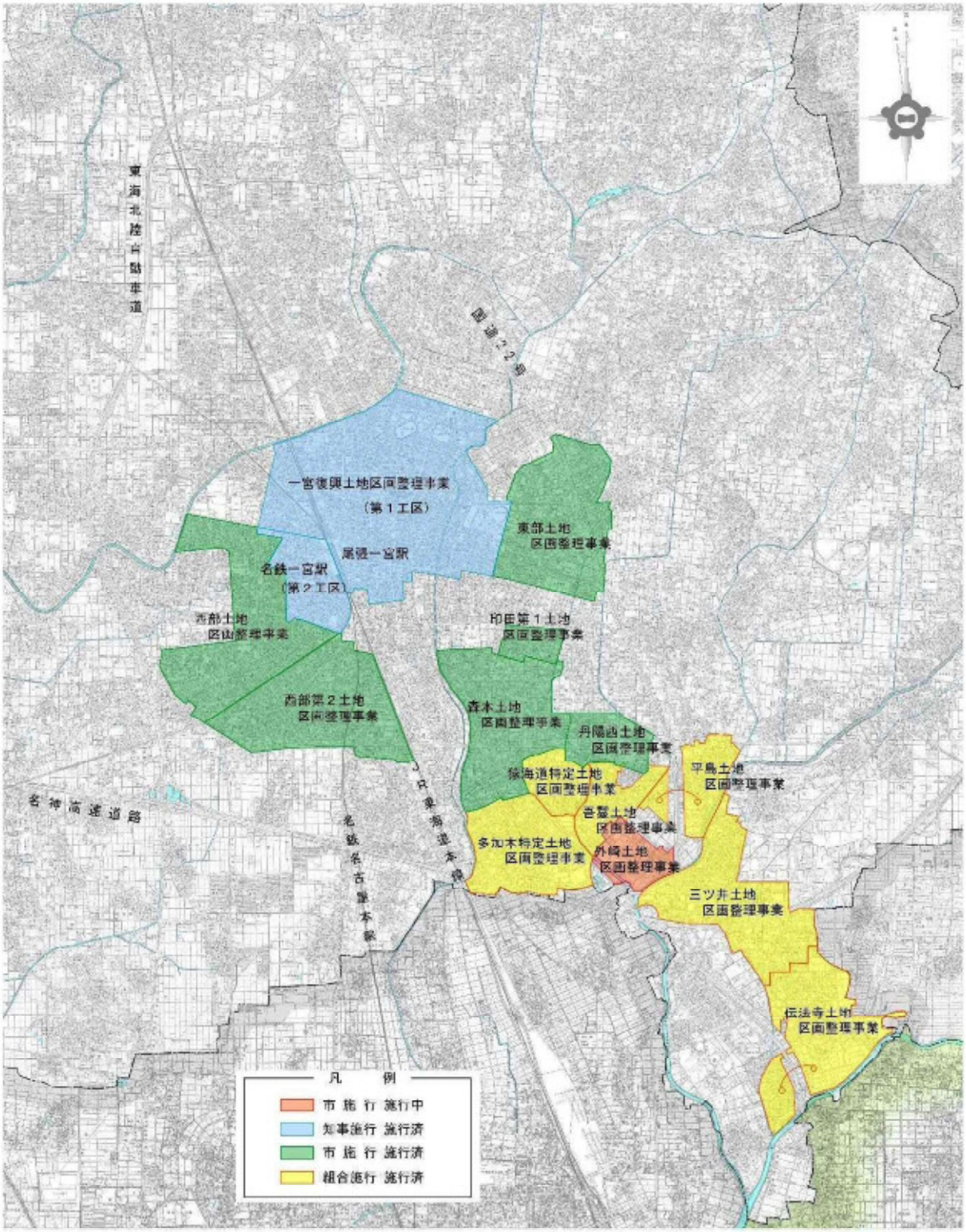

（４）公園の現況及び一覧

公　園　面　積　集　計　表

公園種別	公園箇所	都市公園面積
街区公園	92	26.55　ha
近隣公園	12	18.20　ha
地区公園	4	21.91　ha
総合公園	1	38.40　ha
運動公園	1	27.90　ha
特殊公園	7	37.53　ha
緑　道	7	3.45　ha
緑　地	14	9.78　ha
小　計	138	183.72　ha
国営公園	1	26.40　ha
小　計	139	210.12　ha
準ずる施設	28	22.58　ha
合　計	167	232.70　ha

行政区域面積　（令和5年3月31日）		113.82　Km^2
人　口　（令和5年4月1日）		379,538　人
1人当り公園面積	市開設済面積に対する	4.84　m^2
	開設済面積（国営公園含む）に対する	5.54　m^2
	〃（国営公園・準ずる施設含む）に対する	6.13　m^2
公園面積率	市開設済面積に対する	1.61　%

種　別	番　号	名　　称	所　　在　　地	開設面積（㎡）
街区公園	3031	常念公園（じょうねんこうえん）	大江一丁目１１番１	993
	3051	葵公園（あおいこうえん）	本町二丁目４番５７	1,287
	3052	久古見公園（くこみこうえん）	新生二丁目１０番１	1,409
	3053	橋呑公園（はしのみこうえん）	神山一丁目７番１	2,414
	3054	上本町公園（かみほんまちこうえん）	音羽一丁目４番１	1,293
	3055	伏木公園（ふしきこうえん）	天王二丁目１１番１	3,606
	3056	音羽公園（おとわこうえん）	音羽三丁目１３番１	7,504
	3057	大乗公園（だいじょうこうえん）	桜三丁目１４番１	3,357
	3058	真清公園（ますみこうえん）	柳戸町二丁目２番外、公園通六丁目２３番２外	8,048
	3059	浅野公園（あさのこうえん）	浅野字八剱６７番１外	9,657
	3060	富古場公園（ふこばこうえん）	神山二丁目７番１	3,254
	3061	弁天公園（べんてんこうえん）	神山三丁目４番１	5,924
	3062	南山公園（みなみやまこうえん）	新生四丁目１０番１	4,860
	3063	低見公園（ひくみこうえん）	末広一丁目９番１	1,925
	3064	南木公園（なんぎこうえん）	住吉一丁目２番１	2,426
	3065	柳下公園（やなぎしたこうえん）	昭和二丁目８番１	7,831
	3066	堀田公園（ほったこうえん）	末広三丁目１０番１	7,921
	3067	西浅間公園（にしあさまこうえん）	昭和三丁目９番１	3,886
	3068	浅間公園（あさまこうえん）	観音寺一丁目１２番１	2,900
	3069	南大門公園（みなみだいもんこうえん）	宮地一丁目９番１	1,618
	3070	王塚公園（おうつかこうえん）	宮地二丁目６番１	2,085
	3071	大赤見公園（おおあかみこうえん）	赤見二丁目６番１	2,428
	3072	柿ノ木公園（かきのきこうえん）	富士四丁目５番１	1,700
	3073	富士公園（ふじこうえん）	富士一丁目１３番６	2,307
	3074	四反田公園（よんたんだこうえん）	緑四丁目４番１	2,988
	3075	常光公園（じょうこうこうえん）	緑二丁目９番１	2,409
	3076	花ノ木公園（はなのきこうえん）	赤見四丁目７番３	2,368
	3077	古宮公園（ふるみやこうえん）	花池二丁目９番１	2,556
	3078	幟立公園（のぼりたてこうえん）	花池一丁目６番１	2,322
	3079	鎌田公園（かまたこうえん）	花池三丁目６番１	2,070
	3080	むつみ公園（こうえん）	せんい一丁目６番１	2,681
	3081	さかえ公園（こうえん）	せんい二丁目７番１	3,741
	3082	中央公園（ちゅうおうこうえん）	せんい二丁目８番１	3,744

街区公園	3083	みどり公園	せんい三丁目５番１	2,421
	3084	若竹公園	若竹二丁目６番１	1,426
	3085	天道公園	羽衣一丁目７番１	4,058
	3086	仲畑公園	中町二丁目１１番１	3,285
	3087	元宮公園	平島一丁目２０番１	2,466
	3088	天王前公園	平島二丁目１１番１	5,357
	3089	平島西公園	島崎一丁目９番１	2,804
	3090	休郷公園	三ツ井二丁目８番７	3,004
	3091	六所公園	三ツ井四丁目７番１	2,499
	3092	北三味公園	妙興寺二丁目５番３	2,131
	3093	海道田公園	森本二丁目１６番１	2,088
	3094	薬師公園	森本五丁目２９番１	2,776
	3095	縁葉公園	あずら三丁目８番１	3,597
	3096	北神明公園	北神明町三丁目２９番外	2,387
	3097	西大海道公園	西大海道字北裏１番１外	1,634
	3098	古金公園	古金町一丁目２３番外	1,655
	3099	萩原西出公園	萩原町萩原字西出２０外	3,358
	3100	九日市場公園	丹陽町九日市場字宮浦１２９９番	1,543
	3101	若宮公園	奥町字下口西１番外	2,872
	3102	朝宮公園	萩原町朝宮字嫁振２２番	2,535
	3103	大毛公園	大毛字神明廻４１番	1,429
	3104	連田公園	大和町戸塚字連田１番３９外	4,987
	3105	寺田公園	大和町戸塚字宮崎東１９番３８外	1,024
	3106	宮崎公園	大和町戸塚字宮崎西３２番１３外	1,009
	3107	天神公園	三ツ井五丁目２０番１	2,822
	3108	吾曇公園	あずら一丁目１２番１	2,500
	3109	平山公園	三ツ井三丁目９番１	2,197
	3110	江畔公園	多加木一丁目８番１	4,116
	3111	駒寄公園	あずら二丁目２３番１	2,377
	3112	稲荷山公園	三ツ井八丁目１４番２	2,281
	3113	岩船公園	森本一丁目８番１	3,835
	3114	河戸公園	多加木二丁目５番１	1,852
	3115	秋葉公園	多加木四丁目２１番１	2,106
	3116	ひばり島公園	森本四丁目５番１	3,041

街区公園	3117	油田公園（あぶらでんこうえん）	多加木二丁目１７番８	1,645
	3118	鬼ケ島公園（おにがしまこうえん）	三ツ井一丁目４番１	2,139
	3119	前西公園（まえにしこうえん）	猿海道三丁目７番	2,000
	3120	東公園（ひがしこうえん）	猿海道二丁目１５番	2,000
	3121	中道公園（なかみちこうえん）	多加木三丁目５番２、四丁目５番２	3,425
	3122	一色公園（いしきこうえん）	神戸町７番外	2,700
	3123	猿海道公園（さるかいどうこうえん）	猿海道一丁目１６番	7,000
	3124	南印田公園（みなみいんでんこうえん）	南印田二丁目番１	3,000
	3125	ひまわり公園（こうえん）	相生二丁目５番４外	3,528
	3126	寺跡公園（てらあとこうえん）	伝法寺八丁目１４番	2,200
	3127	西大門公園（にしだいもんこうえん）	伝法寺五丁目２番	2,000
	3128	大塚史跡公園（おおつかしせきこうえん）	伝法寺二丁目１８番	2,000
	3129	東畑公園（ひがしはたこうえん）	伝法寺十丁目４番	2,000
	3130	起児童公園（おこしじどうこうえん）	起字与三ヶ巻４６番地１	1,465
	3131	小信児童公園（このぶじどうこうえん）	小信中島字新田前６７番地	2,347
	3132	篭屋公園（かごやこうえん）	篭屋二丁目６番１	4,312
	3133	念佛公園（ねんぶつこうえん）	伝法寺十一丁目４番	2,000
	3134	明地東公園（めいちひがしこうえん）	明地字寺浦３２番１	2,451
	3135	黒田公園（くろだこうえん）	木曽川町黒田字三反物２－７	2,169
	3136	新田公園（しんでんこうえん）	伝法寺一丁目１７番	2,000
	3137	五色町公園（ごしきまちこうえん）	三条字墓北８７番１	1,871
	3138	宝生公園（ほうせいこうえん）	浅井町小日比野字大萩９５２番３２外	1,150
	3139	本郷公園（ほんごうこうえん）	伝法寺七丁目９番	1,700
	3140	五輪ケ渕公園（ごりんがふちこうえん）	伝法寺十二丁目４番	2,000
	3141	佐野公園（さのこうえん）	千秋町佐野字郷前２７６２番ほか	1,459
小　計	92			265,545

種　別	番　号	名　　称	所　　在　　地	開設面積（㎡）
近隣公園	3251	大宮公園（おおみやこうえん）	真清田一丁目２番７	11,989
	3252	稲荷公園（いなりこうえん）	八幡一丁目１０番１及び１１番１	16,175
	3253	野黒公園（のぐろこうえん）	音羽三丁目１２番１	10,367
	3254	大平島公園（おおひらしまこうえん）	朝日二丁目６番１	17,412
	3255	彦田公園（ひこたこうえん）	花池四丁目２５番１	19,834
	3256	森本中央公園（もりもとちゅうおうこうえん）	森本三丁目２１番１	14,116
	3257	三ツ井公園（みついこうえん）	三ツ井六丁目６番１	12,358
	3258	多加木公園（たかきこうえん）	多加木五丁目５番２	12,706
	3259	梅ケ枝公園（うめがえこうえん）	中町一丁目１番４	15,106
	3260	伝法寺中央公園（でんぽうじちゅうおうこうえん）	伝法寺四丁目９番	12,100
	3261	五城公園（ごじょうこうえん）	西五城字中川田５０番地外	21,964
	3262	尾西公園（びさいこうえん）	三条字賀１１番地１外	17,842
小　計	12			181,969

種　別	番　号	名　　称	所　　在　　地	開設面積（㎡）
地区公園	3301	九品地公園（くほんじこうえん）	文京一丁目３番１	41,478
	3302	平島公園（ひらしまこうえん）	羽衣二丁目５番３外	39,853
	3303	奥町公園（おくちょうこうえん）	奥町字宮郭７番外	43,849
	3304	冨田山公園（とみだやまこうえん）	冨田字砂原２１１８番地外	93,876
小　計	4			219,056

種　別	番　号	名　　称	所　　在　　地	開設面積（㎡）
総合公園	3311	大野極楽寺公園（おおのごくらくじこうえん）	浅井町河田、大野、極楽寺	384,000
小　計	1			384,000

種　別	番　号	名　　称	所　　在　　地	開設面積（㎡）
運動公園	3321	光明寺公園（こうみょうじこうえん）	光明寺、更屋敷、北方町北方	279,000
小　計	1			279,000

種　別	番　号	名　　称	所　　在　　地	開設面積（㎡）
特殊公園	3331	浅井山公園（あざいやまこうえん）	浅井町東浅井字下之瀬 外	35,577
	3332	木曽川緑地（きそがわりょくち）	奥町字堤下１	20,749
	3341	萬葉公園（まんようこうえん）	萩原町戸苅、築込、高松	49,815
	3333	木曽川緑地公園（きそがわりょくちこうえん） （玉ノ井地区（たまのいちく））	木曽川町玉ノ井、里小牧地内	69,915
		木曽川緑地公園（きそがわりょくちこうえん） （里小牧地区（さとこまきちく））	木曽川町里小牧地内	18,829
	3334	木曽川尾西緑地（きそがわびさいりょくち）	冨田地内外	83,700
	3335	木曽川沿川緑地（きそがわえんせんりょくち）	浅井町河田地内外	84,838
	3336	青木川河川敷公園（あおきがわかせんじきこうえん）	千秋町小山地内外	11,892
小　計	7			375,315

種　別	番　号	名　　称	所　　在　　地	開設面積（㎡）
緑　道	3401	北高井緑道（きたたかいりょくどう）	大和町北高井字西重田外	900
	3402	鉄道高架記念緑道（てつどうこうかきねんりょくどう）	大和町宮地花池字出町裏	5,845
	3403	毛受緑道（めんじょりょくどう）	大和町毛受地内外	3,962
	3404	奥村井筋緑道（おくむらいすじりょくどう）	奥町・木曽川町玉ノ井地内	5,012
	3405	上之島井筋緑道（かみのしまいすじりょくどう）	大和町馬引字焼野１０７番外	2,148
	3406	伝法寺緑道（でんぽうじりょくどう）	伝法寺四丁目１００番１５～ 伝法寺十二丁目１００番７	3,221
	3407	多加木緑道（たかきりょくどう）	多加木一丁目、三丁目、五丁目地内	13,447
小　計	7			34,535

種　別	番　号	名　　称	所　　在　　地	開設面積（㎡）
緑　地	3411	萩原緑地（はぎわらりょくち）	萩原町萩原字南友重１５７６番４外	1,825
	3424	宮山緑地（みややまりょくち）	今伊勢町本神戸字中町９９９番５	225
	3412	戸塚緑地（とつかりょくち）	大和町戸塚字連田５８番２０外	4,504
	3413	第一分区園（だいいちぶんくえん）	森本一丁目１６番１外	5,963
	3414	三ツ井緑地（みついりょくち）	三ツ井二丁目１５番５	1,477
	3415	萩原南緑地（はぎはらみなみりょくち）	萩原町高木字三ツ屋２９番１外	5,156
	3416	猿海道調整池緑地（さるがいどうちょうせいいりょくち）	猿海道二丁目１８番１	2,500
	3417	三条緑地（さんじょうりょくち）	三条字郷内西４２番１	5,657
	3418	大徳ふれあい池緑地（だいとくいけりょくち）	西五城字荒子中切地内	1,180
	3419	せんい緑地（りょくち）	せんい三丁目８番１	3,082
	3420	鞆江緑地公園（ともえりょくちこうえん）	明地字鞆	14,092
	3421	西中野排水機場緑地（にしなかのはいすいきじょうりょくち）	西中野字沼境３５１番地先から３６５－１番地先	5,396
	3422	広口池緑地（ひろぐちいけりょくち）	明地字御屋敷東２２番１	25,232
	3423	阿古井池公園（あこいいけこうえん）	明地字江口３番外	21,463
小　計	14			97,752

※参考（都市公園に準ずる施設）

種　別	番　号	名　　称	所　　在　　地	開設面積（㎡）
準ずる施設		丹西緑地（たんにしりょくち）	若竹一丁目地内	4,409
		高井緑地（たかいりょくち）	大和町北高井字四辻９６番１外	140
		河田緑地（こうだりょくち）	浅井町河田字西之上１１番	144
		丹羽緑地（にわりょくち）	丹羽字井端１２２６番１６０	193
		大江川緑道（おおえがわりょくどう）	浅井町尾関字長田～東島一丁目、 常願通六丁目～大浜二丁目、 桜三丁目～大江三丁目、 森本一丁目～多加木一丁目地内	36,737
		神山緑道（かみやまりょくどう）	平和二丁目、住吉一丁目地内	4,050
		田所緑地（たどころりょくち）	田所字戌亥出３３番１外	659
		排水機場緑地（はいすいきじょうりょくち）	伝法寺十二丁目６番５	250
		一の宮井筋緑道（いちのみやいすじりょくどう）	大和町毛受字浜田・苅安賀字八王寺～ 萩原町朝宮字神ノ木・字産明神・富田方地内	50,751
		奥村井筋緑道（おくむらいすじりょくどう）	木曽川町玉ノ井字俣江田・蓮池～ 笹野字山屋鋪地内	109,000
		尾西緑道（びさいりょくどう）	小信中島字萱場外	7,710
		玉野緑地（たまのりょくち）	玉野字上新田４７番６	170

		若木緑地	玉野字上新田３２番５	301
準ずる施設		山玉野緑地	玉野字下新田５４番７	450
		尾濃緑地	木曽川町玉ノ井字土腐１７４	972
		新屋敷緑地	木曽川町玉ノ井字新屋敷七ノ切地内	794
		大縄場緑地	木曽川町玉ノ井字大縄場五ノ切地内	1,824
		松枝緑地	木曽川町黒田八ノ通り５１番３４	162
		北出緑地	木曽川町門間字北出４６	111
		西郷緑地	木曽川町門間字西郷２２	132
		古川筋緑地	木曽川町内割田字古川筋７９５番６外	268
		若草公園	木曽川町玉ノ井字稲荷前３１３	294
		酉新田緑地	木曽川町黒田字酉新田中ノ切５番２４外	179
		祖父江放水路緑地	西中野字沼境地内外	2,590
		玉野放水路緑地	明地字下端４６番６外	1,692
		北方広場	北方町北方字中宝江１２番１外	1,576
		前並六緑地	奥町字七丁地内	140
		三条西緑地	三条字高三味地内外	151
小　計	28			225,849

※参考（国営公園）

種　別	番　号	名　　称	所　　在　　地	開設面積（㎡）
国営公園		国営木曽三川公園 三派川地区センター	光明寺及び浅井町地先	264,000
小　計	1			264,000

8 要配慮者

（1）要配慮者の現況　　（令和5年4月1日現在）

区分 地区別	人　口	世帯数	高齢者65才以上			幼　少 5才未満	妊　婦	障害者	外国人
			人　口	寝たきり	ひとり暮らし				
宮　西	11,587	5,250	3,015	16	183	467	78	572	192
貴　船	11,479	5,281	2,961	5	207	321	60	664	222
神　山	15,552	7,359	3,634	16	307	617	108	737	265
大　志	4,949	2,413	1,476	3	91	141	23	246	41
向　山	9,144	4,165	2,086	5	134	374	69	444	209
富　士	9,386	4,327	2,428	5	187	369	58	537	223
葉　栗	16,322	6,863	5,148	22	274	442	57	983	272
西　成	34,187	14,579	9,919	24	580	1,148	138	1,915	576
丹陽町	28,478	12,918	6,102	8	215	1,160	190	1,309	1,129
浅井町	19,188	8,361	6,335	15	392	505	78	1,171	406
北方町	9,252	3,886	3,082	6	181	249	42	533	86
大和町	42,284	18,886	10,818	42	544	1,623	262	2,150	787
今伊勢町	26,443	11,781	6,604	22	364	1,093	175	1,261	471
奥　町	14,144	5,940	3,621	8	179	466	65	784	178
萩原町	17,864	7,744	5,925	21	319	532	88	1,200	361
千秋町	17,074	6,960	5,003	7	217	562	71	979	357
起	3,252	1,473	946	3	72	108	14	204	80
小信中島	10,716	4,454	2,694	19	168	358	62	546	132
三　条	13,396	5,858	3,203	9	192	563	108	763	311
大　徳	10,214	4,519	2,887	13	165	335	51	644	273
朝　日	12,232	5,285	4,492	11	254	325	45	816	175
開　明	8,317	3,624	2,377	5	127	319	41	480	143
木曽川町	34,078	14,638	8,664	43	409	1,357	238	1,643	599
計	379,538	166,564	103,420	328	5,761	13,434	2,121	20,581	7,488

地区	名称	所在地	備考	洪水による浸水想定区域		高潮による浸水想定区域
				想定最大規模	計画規模	
宮西	押場保育園	音羽2-2-29	保育所	○	－	－
	九品寺幼稚園	真清田2-14-7	認定こども園	○	－	－
	おじま幼稚園	北神明町3-68-5	幼稚園	○	○	－
	宮西児童館	大宮4-6-13		○	○	－
	ますみいこいの広場	真清田1-2-30	スポーツ文化センター内	○	－	－
	NPO法人　デイサービスまごころ	文京1-4-6	地域密着型通所介護 生活介護	○	－	－
	グループホーム真清田	松降2-5-7	認知症対応型共同生活介護	○	○	－
	音羽デイサービス友	音羽3-8-8	通所介護	○	○	－
	デイサービスセンターええとこ きりゅう	音羽2-5-17	通所介護	○	－	－
	ええなもはうす	音羽2-5-17-2	有料老人ﾎｰﾑ	○	－	－
	グループホームＴＫ（グループホームＴＫまごころ）	音羽2-8-25	共同生活援助	○	－	－
	デイサービスあるふぁ	西島町1-18	通所介護	○	○	－
	住宅型有料老人ホームあるふぁの家	西島町1-18	有料老人ﾎｰﾑ	○	○	－
	デイサービスセンターSaiai一宮	北神明町3-10	地域密着型通所介護	○	○	－
	キッズボンド佐千原	中島通5-16	児童発達支援・放課後等ﾃﾞｲｻｰﾋﾞｽ	○	○	－
	介護付有料老人ホームHIBISU一宮	長島町1-3	特定施設入居者生活介護	○	○	－
	ザ・フクシアコート小原　住宅型有料老人ホーム	小原町14-1	有料老人ﾎｰﾑ	○	○	－
	たんぽぽグランドハウス	栄1-1-18	有料老人ﾎｰﾑ	○	－	－
	はとぽっぽ	真清田1-2-30(ｽﾎﾟｰﾂ文化ｾﾝﾀｰ内)	児童発達支援	○	－	－
	かしの木サポートプラザ	北丹町2	生活介護 就労継続支援（B型）	○	○	－
	そら豆キッズ	北丹町2	児童発達支援・放課後等ﾃﾞｲｻｰﾋﾞｽ	○	○	－
	ナーシングハウス　つくしの里　西島	西島町4-23	有料老人ﾎｰﾑ	○	○	－
	デイサービス善哉	中島通5-11-2	通所介護	○	○	－
	サービス付き高齢者向け住宅絆の住まい友	音羽3-8-17	ｻｰﾋﾞｽ付き高齢者向け住宅	○	－	－
貴船	貴船保育園	貴船2-5-17	保育所	○	－	－
	あすかキッズ貴船	貴船2-10-20	小規模保育事業所	○	－	－
	貴船児童館	下沼町1-7		○	－	－
	貴船高齢者作業センター	貴船1-1-20		○	－	－
	Ｋライン・ケアレジデンス一宮	下沼町1-15-2	特定施設入居者生活介護	○	－	－
	小規模多機能ホームみのり西小原	西小原町21-1	小規模多機能型居宅介護	○	－	－
	シルバーホームみのり西小原	西小原町21-1	有料老人ﾎｰﾑ	○	－	－
	Child Development Care Ceresyuru	桜3-5-7	児童発達支援・放課後等ﾃﾞｲｻｰﾋﾞｽ	○	－	－
	GROW　UP　こころ	別明町4-2-5	放課後等ﾃﾞｲｻｰﾋﾞｽ	○	－	－
	GROW　UP　えがお	両郷町1-1-4　ｵｰｶﾞｽﾀ2-1	児童発達支援・放課後等ﾃﾞｲｻｰﾋﾞｽ	○	－	－
	モズ	両郷町3-19-3	就労継続支援（B型）	○	－	－
	こより両郷	両郷町3-19-3	共同生活援助	○	－	－
	まかろん一宮	両郷町3-46-1	有料老人ﾎｰﾑ	○	－	－
	ケアホームななつぼし	両郷町3-25-2	有料老人ﾎｰﾑ	○	－	－
	ナーシングホーム桃李	高畑町3-61-1	有料老人ﾎｰﾑ	○	○	－
	医療法人　恵仁会　一宮整形外科	下沼町4-8	有床診療所	○	－	－
	総合大雄会病院	桜1-9－9	有床診療所	○	－	－
	一宮市立市民病院	文京2-2-22	有床診療所	○	－	－
	市民病院附属助産所	文京2-2-22	助産施設	○	－	－
	こだまのいえ高畑	高畑町2-3-3	共同生活援助	○	－	－
	デイサービスセンターなご家一宮サービス	松降2-5-11	地域密着型通所介護	○	○	－
	ラポール	貴船町3-18-1	就労継続支援（B型）	○	－	－
	トレトレサン　イースト	一宮字西屋敷5	放課後等ﾃﾞｲｻｰﾋﾞｽ	○	－	－
	いろどり保育室	文京2-9-11	認可外保育施設	○	－	－
神山	一色保育園	一色町76	保育所	○	○	－
	野口保育園	野口1-19-7	保育所	○	－	－
	駅西にわ保育園(丹羽分園)	新生1-4-4	保育所	○	－	－
	スクルドエンジェル保育室一宮平和園	平和1-11-10	小規模保育事業所	○	－	－
	あすかキッズ一宮駅前	栄2-12-10	小規模保育事業所	○	○	－
	はな保育室いちのみや駅西	平和2-13-4	小規模保育事業所	○	－	－
	あすかキッズ神山	神山3-9-11	小規模保育事業所	○	○	－
	なごみん神山園	神山2-3-23	小規模保育事業所	○	○	－
	キッズ神山保育所	平和1-9-3	認可外保育施設	○	－	－
	神山児童館	八幡3-8-2		○	－	－
	中央子育て支援センター	栄3-1-2 尾張一宮駅前ﾋﾞﾙ5F		○	－	－
	神山いきいきセンター	野口1-6-22	いちのみや中央プラザ内	○	－	－
	リハビリ特化型デイサービスクオライズさくら	八幡4-1-79	地域密着型通所介護	○	○	－
	だんらんの家一宮	神山2-6-3	地域密着型通所介護	○	○	－
	たんぽぽ温泉デイサービス一宮	西出町51	通所介護	○	○	○

地区	名称	所在地	備考	洪水による浸水想定区域		高潮による浸水想定区域
				想定最大規模	計画規模	
	住宅型有料老人ホームハピネス新生	新生3-9-1	有料老人ﾎｰﾑ	○	－	－
	サポートテラス深坪	深坪町32-2	有料老人ﾎｰﾑ	○	○	○
	障害者デイサービスさぽ～と	深坪町32-2	生活介護	○	○	○
	ジョブ　ステーション	八幡2-9-15 小島ﾋﾞﾙ2階	就労移行支援	○	－	－
	サクラオアシス平和	平和1-9-1 ｻﾝﾛｰｽﾞ平和1F	就労移行支援・就労定着支援	○	－	－
	サクラオアシス本部	平和1-10-27	就労継続支援（B型）	○	－	－
	アカリス障害福祉事業所(みらいのたね一宮)	天王1-2-24	共同生活援助	○	－	－
	コペルプラス一宮教室	新生4-1-7	児童発達支援	○	－	－
	チャイルドウィッシュ新生	新生4-3-21 ﾌﾟﾚｼﾞﾃﾞﾝﾄﾓﾘｽ102	児童発達支援・放課後等ﾃﾞｲｻｰﾋﾞｽ	○	－	－
	足立産婦人科	栄1-3-4	有床診療所	○	－	－
	医療法人　豊潤会　松浦眼科医院	栄2-12-14	有床診療所	○	－	－
	ながき眼科	栄4-6-28	有床診療所	○	－	－
	医療法人山下病院	中町1-3-5	病院	○	－	－
	ティエール一宮天王	天王3-5-7	ｻｰﾋﾞｽ付き高齢者向け住宅	○	○	○
	マーシーアルテトレーニング	新生3-6-7	児童発達支援・放課後等ﾃﾞｲｻｰﾋﾞｽ	○	－	－
大志	大志保育園	大志2-5-20	保育所	○	－	－
	はな保育室いちのみや駅前	本町4-1-5	小規模保育事業所	○	－	－
	ピョン助キッズハウス一宮駅東	本町4-4-2	小規模保育事業所	○	○	－
	剱正幼稚園	本町1-4-24	幼稚園	○	－	－
	大志児童館	大志1-9-2		○	○	－
	団欒の家おおえほんまち	大江3-1-20	認知症対応型通所介護	○	－	－
	就労継続支援B型事業所　あいね	大江2-9-13	就労継続支援（B型）	○	－	－
	キャリカク一宮駅前（旧：愛知ITキャリアセンター）	大江3-12-22一観ビル1階1号	就労継続支援（B型）	○	－	－
	デイズグループホーム一宮大志	大志1-7-14	共同生活援助	○	○	－
	幸せの和	大志1-13-20	有料老人ﾎｰﾑ	○	○	－
	ＣＡＲＥ	栄4-3-8	有料老人ﾎｰﾑ	○	－	－
	パッソ一宮校	栄4-1-7　森ビル2階	就労移行支援	○	－	－
	安住いちのみや	川田町5-32	有料老人ﾎｰﾑ	○	○	－
	幸せの和ふれあいデイサービス	本町4-19-24	通所介護	○	－	－
	オーシャン一宮	栄1-10-16　ｳｲﾝｸﾞｽﾞﾋﾞﾙ4階北室	就労継続支援（A型）	○	－	－
	LITALICOワークス尾張一宮	栄3-6-14 栄ﾋﾞﾙﾃﾞｨﾝｸﾞ8F	就労移行支援・就労定着支援	○	－	－
	クリアサポート	本町3-1-10	就労継続支援（A型）	○	－	－
	チャイルドハート東海本町	本町4-15-3 ｻﾝﾊﾟｰｸ本町	放課後等ﾃﾞｲｻｰﾋﾞｽ	○	－	－
	こより大江	大江2-5-25　1階	共同生活援助	○	－	－
	ネクスター	大江2-8-9	就労継続支援（A型）	○	－	－
	医療法人　高橋眼科	本町1-3-9	有床診療所	○	－	－
	田中クリニック	本町4-19-24	有床診療所	○	－	－
	ハピネスジョブセンター一宮	栄1-10-16　ｳｲﾝｸﾞｽﾞﾋﾞﾙ6F北	就労移行支援	○	－	－
	一宮キャリアセンター	栄1-10-16　ｳｲﾝｸﾞｽﾞﾋﾞﾙ2階北号室	就労移行支援	○	－	－
向山	真澄保育園	公園通4-20	保育所	○	－	－
	一宮尚正会保育園	古金町2-18	保育所	○	－	－
	一宮聖光幼稚園保育部	古金町1-40	小規模保育事業所	○	－	－
	一宮聖光幼稚園	古金町1-40	幼稚園	○	－	－
	ピョン助キッズハウス八町通	八町通2-26	小規模保育事業所	○	－	－
	向山児童館	古金町2-10		○	－	－
	リアン一宮牛野通	牛野通2-50-1	有料老人ﾎｰﾑ	○	－	－
	岩田整形外科医院　通所リハビリテーション	向山南1-7-18	通所ﾘﾊﾋﾞﾘﾃｰｼｮﾝ	○	－	－
	短期入所一宮向山南	向山南2-6-22	短期入所	○	－	－
	ソーシャルインクルーホーム一宮向山南	向山南2-6-22	共同生活援助	○	－	－
	就労継続支援　太陽	下川田町1-21-1	就労継続支援（B型）	○	－	－
	あゆみ	中町1-11-4	短期入所	○	－	－
			共同生活援助	○	－	－
	短期入所一宮東印田町	東印田町10-3	短期入所	○	－	－
	ソーシャルインクルーホーム一宮東印田町	東印田町10-3	共同生活援助	○	－	－
	デイズグループホーム一宮中町	中町1-4-1	共同生活援助	○	－	－
	こどもサポート教室「きらり」一宮校	北園通4-14	児童発達支援・放課後等ﾃﾞｲｻｰﾋﾞｽ	○	○	－
	デイサービスりあん一宮牛野通	牛野通2-50-1	地域密着型通所介護	○	－	－
	めいてつ保育ステーション一宮妙興寺ぽっぽ園	大和町宮地花池字高見77-1	小規模保育事業所	○	○	－
	デイサービスあさひの杜　牛野通店	下川田町5-24-1	通所介護	○	－	－
富士	富士保育園	富士1-12-8	保育所	○	－	－
	富士児童館	富士1-8-15		○	－	－
	朝日荘	朝日1-6-4		○	－	－
	児童発達支援おんぷ	朝日1-9-13	児童発達支援	○	－	－
	住宅型有料老人ホームとわの杜	赤見3-4-2	有料老人ﾎｰﾑ	○	－	－
	デイサービスセンターサザン富士	富士2-10-20	通所介護	○	－	－

地区	名称	所在地	備考	洪水による浸水想定区域		高潮による浸水想定区域
				想定最大規模	計画規模	
	グループホーム木蓮	浜町6-19	認知症対応型共同生活介護	○	－	－
	小規模多機能ホーム金木犀	浜町6-19	小規模多機能型居宅介護	○	－	－
	緑の家 リハビリデイサービス 一宮	緑4-10-25	地域密着型通所介護	○	－	－
	すずらん一宮市	緑5-2-8	有料老人ﾎｰﾑ	○	○	－
	地球組	富士4-6-8	就労継続支援（B型）	○	－	－
	しえる	富士1-6-2	就労継続支援（B型）	○	－	－
	そつ啄の会　浜町（そつ啄の会　浜町）	浜町6-7　ﾗｲｵﾝｽﾞﾏﾝｼｮﾝ一宮ﾌﾞﾗｲﾄﾏｰｸｽ301号	共同生活援助	○	－	－
	放課後デイサービスまごころレフト	赤見4-2-4	放課後等ﾃﾞｲｻｰﾋﾞｽ	○	－	－
	放課後デイサービスまごころライト	赤見4-2-4	放課後等ﾃﾞｲｻｰﾋﾞｽ	○	－	－
	グループホームＴＫ（グループホームＴＫすこやか）	和光2-11-17	共同生活援助	○	－	－
	コンパスウォーク一宮中央	城崎通6-26	通所介護	○	－	－
	大雄会第一病院	羽衣1-6-12	病院	○	－	－
	サービス付き高齢者住宅サザン富士	富士2-10-20	ｻｰﾋﾞｽ付き高齢者向け住宅	○	－	－
	ウェルネス保育園一宮	羽衣2-5-2　ﾋﾞﾊﾞﾓｰﾙ一宮3階	保育所	○	－	－
	和の里　白旗通り	白旗通1-8	有料老人ﾎｰﾑ	○	－	－
	虹の丘　わこう	和光2-4-34	就労継続支援（B型）	○	－	－
葉栗	葉栗保育園	島村字上深田58	保育所	○	－	－
	光明寺保育園	光明寺字大条戸135	保育所	○	○	－
	若の宮保育園	島村字下老光寺44-1	保育所	○	○	－
	たんぽぽ幼稚園	島村字六反田55	幼稚園	○	○	－
	葉栗児童館	大毛字南出116		○	－	－
	葉栗いこいの広場	光明寺字畳手37-1		○	○	－
	デイサービスセンター葉栗の郷	島村字六反田60	通所介護	○	○	－
	デイサービスセンターひなたぼっこ	島村字岩畑41	通所介護	○	○	－
	ショートステイ葉栗の郷	島村字六反田60	短期入所生活介護	○	○	－
	特別養護老人ホーム葉栗の郷	島村字六反田60	介護老人福祉施設	○	○	－
	リハビリデイサービスよつば	佐千原字椿341	通所介護	○	－	－
	グループホームまこと	佐千原字郷前21	認知症対応型共同生活介護	○	○	－
	ゴールドエイジ佐千原	佐千原字天神24	通所介護	○	○	－
			ｻｰﾋﾞｽ付き高齢者向け住宅			
	デイサービスあおぞら	更屋敷字藤山19	地域密着型通所介護	○	○	－
	シルバーシティ愛ライフ更屋敷デイサービスセンター	更屋敷字居住35-3	通所介護	○	○	－
	シルバーシティ愛ライフ更屋敷東館	更屋敷字居住35-4	有料老人ﾎｰﾑ	○	○	－
	地域密着型特別養護老人ホームゆとりの郷	光明寺字古屋敷186-1	地域密着型介護老人福祉施設	○	○	－
	ナーシングホーム北斗木曽川	富塚字山寺27	有料老人ﾎｰﾑ	○	－	－
	生活介護とみつか	佐千原字椿21-1	生活介護	○	○	－
	ハピネス	更屋敷字五反畑35-1	就労継続支援（B型）	○	○	－
	デイサービスセンターひなたぼっこ	島村字岩畑41	児童発達支援・放課後等ﾃﾞｲｻｰﾋﾞｽ	○	○	－
			生活介護	○	○	－
	重心型デイサービスぷんと	杉山字地蔵浦19-1	生活介護	○	○	－
			放課後等ﾃﾞｲｻｰﾋﾞｽ			
	重症心身障がい児デイサービス　ころん	杉山字地蔵浦19-2	児童発達支援・放課後等ﾃﾞｲｻｰﾋﾞｽ	○	○	－
	短期入所そつ啄	光明寺字小路東19	短期入所	○	○	－
	そつ啄の会　浜町（そつ啄の会　光明寺）	光明寺字小路東19	共同生活援助	○	○	－
	一宮特別支援学校	杉山字氏神廻1	特別支援学校	○	○	－
	シルバーシティ愛ライフ更屋敷	更屋敷字居住35-2	ｻｰﾋﾞｽ付き高齢者向け住宅	○	○	－
	サービス付き高齢者向け住宅　つむぎ	更屋敷字門13-1	ｻｰﾋﾞｽ付き高齢者向け住宅	○	○	－
西成	浅野保育園	浅野字佐五山55	保育所	○	－	－
	西成保育園	西大海道字北裏2	保育所	○	－	－
	瀬時保育園	瀬部字川原62	保育所	○	○	－
	赤見保育園	小赤見字清水13	保育所	○	－	－
	研修保育園	春明字西柳原47	保育所	○	－	－
	丹羽保育園	丹羽字南屋敷1555-1	保育所	○	－	－
	一宮栽松幼稚園	大赤見字西川垂99-1	幼稚園	○	－	－
	西成幼稚園	春明字中切生7-2	幼稚園	○	－	－
	中田剱正幼稚園	北小渕字中田60	幼稚園	○	－	－
	西成児童館	大赤見字大山22-1		○	－	－
	子どもの家ともいき	春明字裏山15	児童養護施設	○	－	－
	浅野いこいの広場	浅野字八剱67-1		○	－	－
	ふれあいセンターあゆみ	時之島字杁先8-1（時之島いこいの広場）		○	○	－
	きし整形外科　リハビリデイケア	瀬部字小山9-1	通所ﾘﾊﾋﾞﾘﾃｰｼｮﾝ	○	－	－
	グループホーム瀬部	瀬部字地蔵55-1	認知症対応型共同生活介護	○	－	－
	和の里　瀬部	瀬部字久込14-3	有料老人ﾎｰﾑ	○	○	－
	エスケアステーション時之島デイサービス	時之島字四ツ辻21-1	通所介護	○	－	－

地区	名称	所在地	備考	洪水による浸水想定区域		高潮による浸水想定区域
				想定最大規模	計画規模	
	デイサービスセンターたんぽぽ鴇の里	時之島字大東21-1	通所介護	○	○	－
	ショートステイたんぽぽ鴇の里	時之島字大東21-1	短期入所生活介護	○	○	－
	地域密着型特別養護老人ホームたんぽぽ鴇の里	時之島字大東21-1	地域密着型介護老人福祉施設	○	○	－
	住宅型有料老人ホーム　孔雀	時之島字大東21-2	有料老人ﾎｰﾑ	○	－	－
	るるホーム	定水寺字郷内37-1	共同生活援助	○	－	－
	ほっとファミリー	西大海道字下宮41	有料老人ﾎｰﾑ	○	－	－
	デイサービスセンターはぴねす	柚木颪字柚子31-3	通所介護	○	－	－
	団欒の家ゆきおろし	柚木颪字郷中491	認知症対応型通所介護	○	－	－
	介護老人保健施設　サザン一宮	北小渕字道上55-1	通所ﾘﾊﾋﾞﾘﾃｰｼｮﾝ 短期入所療養介護 介護老人保健施設	○	－	－
	孝友クリニック	北小渕字道上55-1	通所ﾘﾊﾋﾞﾘﾃｰｼｮﾝ 短期入所療養介護 有床診療所	○	－	－
	医療法人来光会エブリデイ浅野	南小渕字貴船9	通所介護	○	－	－
	ライフケア大赤見	大赤見字大島17	有料老人ﾎｰﾑ	○	－	－
	ナラティブホームさつき	大赤見字才勝5	有料老人ﾎｰﾑ	○	－	－
	あかみホーム（第３ひだまり）	大赤見字東出11	共同生活援助	○	－	－
	デイサービスセンターアコードにわ	丹羽字南屋敷1555-1	通所介護	○	○	－
	楽・楽	丹羽字六反畑867-6	有料老人ﾎｰﾑ	○	－	－
	ザ・フクシアコート丹羽	丹羽字六反畑852-1	有料老人ﾎｰﾑ	○	－	－
	デイサービスセンターさくら	浅野字居森野84	通所介護	○	－	－
	介護付有料老人ホームさくら苑	浅野字居森野84	特定施設入居者生活介護	○	－	－
	デイサービスセンター浅野	浅野字堀金56-2	通所介護	○	－	－
	団欒の家あさのながしま	浅野字長島27-1	認知症対応型通所介護	○	○	－
	医療法人愛礼会　通所リハビリ夏椿	浅野紅楳野50-1	通所ﾘﾊﾋﾞﾘﾃｰｼｮﾝ	○	－	－
	小規模多機能ホーム花梨あさの	浅野字佐五山65	小規模多機能型居宅介護	○	－	－
	笑咲ノ家一宮	浅野字下土池3	有料老人ﾎｰﾑ	○	○	－
	花みずき苑	浅野字佐五山65	有料老人ﾎｰﾑ	○	－	－
	デイサービスはなのき　一宮南	馬見塚字長畑25-1	通所介護	○	－	－
	チューリップ教室	時之島字杁先8-1	児童発達支援	○	○	－
	かすみ草	南小渕字細野1	生活介護	○	－	－
	もも組	浅野字寺西80-3	就労継続支援（A型）	○	－	－
	あかみホーム「あかみの家」	大赤見字東出25	短期入所 共同生活援助	○	－	－
	あかみホーム「第２あかみの家」	大赤見字東出26-1	短期入所 共同生活援助	○	－	－
	あかみホーム「第３あかみの家」	大赤見字東出27	共同生活援助 短期入所	○	－	－
	マーシーミュージック	時之島字妙光寺6-1	児童発達支援・放課後等ﾃﾞｲｻｰﾋﾞｽ	○	○	－
	マーシーアート	時之島字妙光寺6-1	児童発達支援・放課後等ﾃﾞｲｻｰﾋﾞｽ	○	○	－
	グループホームいずみ（時之島第1）	時之島字古薬師27-9	共同生活援助	○	○	－
	グループホームいずみ		短期入所			
	グループホームいずみ（時之島第2）	時之島字古薬師27-10	共同生活援助			
	つぐみ	大赤見字大島19	生活介護 就労継続支援（B型）	○	－	－
	赤見作業所	大赤見字柳原29-1	就労継続支援（B型）	○	－	－
	就労継続支援A型事業所　ゆいまーる	春明字西柳原35	就労継続支援（A型）	○	－	－
	ハミング	時之島字妙光寺6-1	就労継続支援（B型）	○	○	－
	あかみホーム（ひだまり）	大赤見字東出7	共同生活援助	○	－	－
	あかみホーム（第2ひだまり）	大赤見字東出8	共同生活援助	○	－	－
	一宮東特別支援学校	丹羽字中山1151-1	特別支援学校	○	○	－
	住宅型有料老人ホーム孔雀	時之島字大東21	ｻｰﾋﾞｽ付き高齢者向け住宅	○	－	－
	つかはらレディースクリニック	浅野字居森野71－1	有床診療所	○	－	－
	さん・さん時之島	時之島字玄曽29-1	放課後等ﾃﾞｲｻｰﾋﾞｽ	○	○	－
	るるサテライト赤見	赤見1-5-8	共同生活援助	○	－	－
	障害者グループホームあじさい大赤見	大赤見字鷲目39-1	共同生活援助	○	○	－
	短期入所あじさい大赤見	大赤見字鷲目39-1	短期入所	○	○	－
	グループホームしおり（しおりA棟B棟）	大赤見字東川垂15-1	共同生活援助	○	－	－
	グランエミシス一宮浅野	浅野字外裏26	共同生活援助 短期入所	○ ○	○ ○	－ －
	グランエミシス一宮馬見塚	馬見塚字又木15-1	共同生活援助 短期入所	○ ○	－ －	－ －
	住宅型有料老人ホーム　若葉の家	瀬部字砂留17	有料老人ﾎｰﾑ	○	－	－
	マーシーパレット	時之島下垂37-2	放課後ﾃﾞｲｻｰﾋﾞｽ	○	○	－

地区	名称	所在地	備考	洪水による浸水想定区域		高潮による浸水想定区域
				想定最大規模	計画規模	
丹陽町	丹陽保育園	三ツ井1-15-3	保育所	○	○	-
	丹陽西保育園	多加木1-24-10	保育所	○	-	-
	丹陽南保育園	伝法寺6-2-26	保育所	○	○	-
	丹陽幼稚園	あずら1-18-16	幼稚園	○	-	-
	かもめ三ツ井保育園	三ツ井6-9-1	保育所	○	○	-
	アートチャイルドケア尾張一宮保育園	森本5-25-5	保育所	○	-	-
	はな保育室いちのみやみなみ	森本4-6-21	小規模保育事業所	○	-	-
	ピョン助キッズハウス多加木	多加木1-23-16	小規模保育事業所	○	-	-
	丹陽児童館	三ツ井5-3-14		○	-	-
	照光愛育園	丹陽町外崎字久古486	児童養護施設	○	○	-
	丹陽いこいの広場	多加木3-5-11		○	-	-
	ふれあいセンターなごみ	丹陽町重吉字北屋敷380（重吉いこいの広場）		○	-	-
	デイサービスセンター・ちあき	丹陽町重吉字新田裏東切1070-6	通所介護	○	○	-
	ぶれんど	丹陽町重吉字西高代186-3	就労継続支援（B型）	○	-	-
	介護老人保健施設　ちあきデイケアセンター	丹陽町重吉字新田裏東切1077-1	通所ﾘﾊﾋﾞﾘﾃｰｼｮﾝ	○	○	-
	医療法人尾張健友会介護老人保健施設ちあき	丹陽町重吉字新田裏東切1077-1	短期入所療養介護 介護老人保健施設	○	○	-
	ケアハウスちあき	丹陽町重吉新田裏東切1070-6	軽費老人ﾎｰﾑ	○	○	-
	デイサービスセンターくれいん	伝法寺11-5-1	通所介護	○	○	-
	ナーシングホーム寿々	丹陽町五日市場字定福寺32	有料老人ﾎｰﾑ	○	-	-
	老人短期入所事業丹陽	丹陽町九日市場字新猫塚85	短期入所生活介護	○	○	-
	特別養護老人ホーム丹陽	丹陽町九日市場字新猫塚85	介護老人福祉施設	○	○	-
	就労継続支援施設　ゆずⅡ	森本1-18-9	就労継続支援（B型）	○	○	-
	たんぽぽデイサービス森本	森本1-20-15	通所介護	○	-	-
	ふくじゅ円福寺	森本2-4-15	地域密着型通所介護	○	-	-
	おかげ庵森本	森本3-10-10	地域密着型通所介護	○	-	-
	グループホーム森の家	森本1-12-12	認知症対応型共同生活介護	○	-	-
	有料老人ホームたんぽぽ森本の家	森本1-20-15	特定施設入居者生活介護	○	-	-
	ハピネス森本	森本3-10-20	有料老人ﾎｰﾑ	○	○	-
	森のふくろう森のほたる	平島2-9-15	放課後等ﾃﾞｲｻｰﾋﾞｽ	○	○	-
	森のカンガルー森のぞうさん	森本5-32-21	放課後等ﾃﾞｲｻｰﾋﾞｽ	○	-	-
	森のりんご	森本5-32-21	生活介護	○	-	-
	トレトレ　ｂｉ	せんい1-3-13	児童発達支援	○	-	-
	グロース水川	多加木4-30-7	放課後等ﾃﾞｲｻｰﾋﾞｽ	○	○	-
	グループホームsymphony一宮	多加木4-22-21	共同生活援助	○	-	-
	グループホームゆめゆめ	せんい1-2-10	共同生活援助	○	-	-
	グループホームゆめゆめ多加木	多加木3-1-24	共同生活援助	○	○	-
	ほまれの家一宮店	せんい1-5-18	就労継続支援（A型）	○	-	-
	グループホーム若竹	せんい3-9-25	認知症対応型共同生活介護	○	-	-
	グループホームさくら	丹陽町森本字川向2147-1	共同生活援助	○	-	-
	グループホームあずき	丹陽町森本字川向2148-1	共同生活援助	○	-	-
	グループホームさくら・あずきⅡ（グループホームさくらⅡ）	丹陽町森本1-18-10	共同生活援助	○	-	-
	グループホームさくら・あずきⅡ（グループホームあずきⅡ）	丹陽町森本1-18-11	共同生活援助	○	-	-
	どんぐりの家（どんぐりの家　多加木）	多加木4-22-15	共同生活援助	○	-	-
	就労継続支援施設　ゆず	丹陽町森本字川向2147-3	就労継続支援（B型）	○	-	-
	放課後等デイサービス「そえ樹」	島崎1-8-9	児童発達支援・放課後等ﾃﾞｲｻｰﾋﾞｽ	○	○	-
	児童デイサービス　BOW一宮	多加木1-14-7	放課後等ﾃﾞｲｻｰﾋﾞｽ	○	-	-
	児童デイサービス　BOW一宮Ⅱ	多加木5-29-16	児童発達支援・放課後等ﾃﾞｲｻｰﾋﾞｽ	○	○	-
	トレトレ	多加木1-16-14	児童発達支援・放課後等ﾃﾞｲｻｰﾋﾞｽ	○	-	-
	ともに一	三ツ井2-4-18	就労継続支援（A型）	○	-	-
	丹陽子育て支援センター	三ツ井3-2-37		○	-	-
	にじなみPLUS	猿海道1-4-4	就労継続支援（B型）	○	-	-
	就労継続支援B型事業所　かえで	猿海道1-4-4	就労継続支援（B型）	○	-	-
	就労継続支援A型事業所のあのはこぶね	猿海道1-7-3	就労継続支援（A型）	○	-	-
	就労継続支援B型事業所のあのはこぶね	若竹1-5-13	就労継続支援（B型）	○	-	-
	トライト	猿海道1-15-4	就労継続支援（A型）	○	-	-
	トレトレ　サン	猿海道2-8-9	放課後等ﾃﾞｲｻｰﾋﾞｽ	○	-	-
	ロクザン	あずら1-3-11	就労継続支援（B型）	○	-	-
	グロース水川Ⅱ	あずら2-28-11 あずら2-戸建て1号室	放課後等ﾃﾞｲｻｰﾋﾞｽ	○	-	-
	Q&Sあずら	あずら3-6-8	就労継続支援（B型）	○	-	-
	放課後デイサービス　森のバンビ	森本4-13-12	放課後等ﾃﾞｲｻｰﾋﾞｽ	○	-	-
	デイサービスあさひの杜	森本5-31-16	通所介護	○	-	-
	エスファンド	せんい2-10-6	就労継続支援（B型）	○	-	-
	ハナバコ	伝法寺1-11-32　ｳﾞｨﾗｰｼﾞｭⅡ1階	児童発達支援・放課後等ﾃﾞｲｻｰﾋﾞｽ	○	-	-
	ゆうみのいえ（ゆうみのいえ森本）	森本1-25-2	共同生活援助	○	-	-

地区	名称	所在地	備考	洪水による浸水想定区域		高潮による浸水想定区域
				想定最大規模	計画規模	
	セブンデイズきよす（セブンデイズたかぎ1F）	多加木3-12-19　ｻﾝﾗｲｽﾞﾏﾝｼｮﾝｾﾌﾞﾝ1F	共同生活援助	○	－	－
	セブンデイズきよす（セブンデイズたかぎ3F）	多加木3-12-19　ｻﾝﾗｲｽﾞﾏﾝｼｮﾝｾﾌﾞﾝ3F	共同生活援助	○	－	－
	児童発達支援・放課後等デイサービス　ぷりも	森本5-1-1	児童発達支援・放課後等ﾃﾞｲｻｰﾋﾞｽ	○	○	－
	リハカフェデイサービスもりもと	森本2-21-5	通所介護	○	－	－
浅井町	浅井保育園	浅井町西海戸字柿の木28	保育所	○	○	－
	浅井中保育園	浅井町大日比野字東屋敷2415	保育所	○	○	－
	浅井北保育園	浅井町大野字天神西290	保育所	○	－	－
	みづほ保育園	浅井町尾関字同者138	保育所	○	○	－
	おおの子どもの庭	浅井町大野字郷西32-2	認定こども園	○	○	－
	平安幼稚園	浅井町小日比野字堤南ノ切1622-11	幼稚園	○	○	－
	浅井児童館	浅井町大日比野字東若栗29		○	○	－
	ふれあいセンターめぐみ	浅井町前野字西藪34（浅井いこいの広場）		○	○	－
	ウエルコートみづほデイサービス事業所	浅井町尾関字同者163-2	通所介護	○	○	－
	ウエルコートみづほショートステイ事業所	浅井町尾関字同者163-2	短期入所生活介護	○	○	－
	ウエルコートみづほ障害福祉ショートステイ事業所	浅井町尾関字同者163-2	短期入所	○	○	－
	特別養護老人ホームウエルコートみづほ	浅井町尾関字同者163-2	介護老人福祉施設	○	○	－
	ケアハウスウエルコートみづほ	浅井町尾関字同者163-2	軽費老人ﾎｰﾑ	○	○	－
	デイサービスチアフル浅井	浅井町尾関字西五輪26	認知症対応型通所介護	○	○	－
	社会医療法人大雄会老人保健施設アウン	浅井町尾関字同者165	通所ﾘﾊﾋﾞﾘﾃｰｼｮﾝ	○	○	－
			短期入所療養介護	○	○	－
			介護老人保健施設	○	○	－
	グループホームチアフル笑明かり・咲明かり	浅井町尾関字西五輪26	認知症対応型共同生活介護	○	○	－
	小規模多機能ホームふれあいの家	浅井町尾関字西五輪26	小規模多機能型居宅介護	○	○	－
	尾洲病院通所リハビリテーションセンター	浅井町小日比野字新太15	通所ﾘﾊﾋﾞﾘﾃｰｼｮﾝ	○	－	－
	医療法人来光会介護老人保健施設ピエタ	浅井町前野字薬師裏53	通所ﾘﾊﾋﾞﾘﾃｰｼｮﾝ	○	－	－
		浅井町前野字薬師裏53	短期入所療養介護			
		浅井町前野字薬師裏53	介護老人保健施設			
	住宅型有料老人ホームケアホームさくら	浅井町河端字吹25-2　ﾛｲﾔﾙﾊｲﾂA-1号	有料老人ﾎｰﾑ	○	○	－
	生活クリエイトリハデイよつば	浅井町西浅井字壱本杉63-1	地域密着型通所介護	○	－	－
	デイサービスのびのびクラブ	浅井町江森字楼光寺11-2	通所介護	○	○	－
	デイサービスえもり	浅井町江森字楼光寺16-1	通所介護	○	○	－
	ショートステイえもり	浅井町江森字楼光寺16-1	短期入所生活介護	○	○	－
	介護老人福祉施設えもり	浅井町江森字楼光寺16-1	介護老人福祉施設	○	○	－
	デイサービスセンター座・柿ノ木	浅井町西海戸字小山65-1	通所介護	○	○	－
	あいふるの里デイサービス事業所	浅井町西海戸字余陸寺45-1	通所介護	○	－	－
	あいふるの里ショートステイ事業所	浅井町西海戸字余陸寺45-1	短期入所生活介護	○	－	－
	特別養護老人ホームあいふるの里	浅井町西海戸字余陸寺45-1	介護老人福祉施設	○	－	－
	デイサービスいわと	浅井町黒岩字宮東7-1	通所介護	○	○	－
	介護老人福祉施設いわと	浅井町黒岩字宮東7-1	短期入所生活介護	○	○	－
			介護老人福祉施設			
	ケアハウスユーハウスいわと	浅井町黒岩字宮東29	特定施設入居者生活介護	○	○	－
	こどもデイサービスsoare	浅井町小日比野字札子41-1	児童発達支援・放課後等ﾃﾞｲｻｰﾋﾞｽ	○	－	－
	カルムあざい	浅井町小日比野字大塚10-1	共同生活援助	○	－	－
	福祉型児童発達支援センター　いずみ学園	浅井町西浅井字弐軒家58	福祉型児童発達支援センター	○	○	－
	いずみ作業所	浅井町西浅井字弐軒家60	生活介護	○	○	－
			就労継続支援（B型）			
	いずみ第２作業所	浅井町西浅井字川田60-1	生活介護	○	○	－
			就労継続支援（B型）			
	いずみフレンズ	浅井町西浅井字弐軒家50-1	生活介護	○	○	－
	いずみ福祉園	浅井町西浅井字弐軒家47	施設入所支援	○	○	－
			生活介護			
			短期入所			
	ひな小町	浅井町尾関字清山25	生活介護	○	○	－
			就労継続支援（B型）			
	デイサービスセンターひなの花	浅井町尾関字清山25	放課後等ﾃﾞｲｻｰﾋﾞｽ	○	○	－
	たけっこ	浅井町西浅井字南山17	児童発達支援・放課後等ﾃﾞｲｻｰﾋﾞｽ	○	○	－
	たけっこＪ	浅井町西浅井字南山15	児童発達支援・放課後等ﾃﾞｲｻｰﾋﾞｽ	○	○	－
	たけっこＳ	浅井町西浅井字水附9	児童発達支援・放課後等ﾃﾞｲｻｰﾋﾞｽ	○	－	－
	株式会社　浅井商会	浅井町大野字杁先32-3	就労継続支援（A型）	○	○	－
	かんたき　白鶴倶楽部	浅井町東浅井字森下105-1	看護小規模多機能型居宅介護	○	－	－
	医療法人来光会尾洲病院	浅井町小日比野字新太15	病院	○	－	－
	愛岐眼科	浅井町大日比野字清郷85	有床診療所	○	○	－
	クルール一宮	浅井町大日比野字蛹野2122-1	ｻｰﾋﾞｽ付き高齢者向け住宅	○	○	－
	シルバーハウスいちのみや	浅井町尾関字高見5	ｻｰﾋﾞｽ付き高齢者向け住宅	○	－	－
	ケアハウスユーハウスいわと	浅井町黒岩字宮東29	軽費老人ﾎｰﾑ	○	○	－

地区	名称	所在地	備考	洪水による浸水想定区域		高潮による浸水想定区域
				想定最大規模	計画規模	
	ポニー	浅井町東浅井字円波31-2	児童発達支援・放課後等ﾃﾞｲｻｰﾋﾞｽ	○	○	－
	デイサービス　えもりⅡ	浅井町江森字清水23	通所介護	○	－	－
	あづま家デイサービス　一宮浅井	浅井町西浅井字弐軒家28-2	地域密着型通所介護	○	○	－
	グループホーム　えもり	浅井町江森字清水23	認知症対応型共同生活介護	○	－	－
北方町	北方東保育園	北方町北方字狐塚西10	保育所	○	○	－
	北方西保育園	北方町中島字西流1280	保育所	○	○	－
	北方幼稚園	北方町北方字中土取188	認定こども園	○	○	－
	北方児童館	北方町北方字森道87-1		○	○	－
	ふれあいセンターたくみ	北方町北方字新堤下144（北方いこいの広場）		○	○	－
	ふれあいサロンさん・さんガーデン通所介護事業所	北方町北方字内沼257-5	通所介護	○	○	－
	さん・さん北方の杜	北方町北方字内沼257-5	有料老人ﾎｰﾑ	○	○	－
	きたかたの憩	北方町北方字中屋敷郷218	有料老人ﾎｰﾑ	○	○	－
	グループホームチアフル音明かり・詩明かり	北方町曽根字村裏西46-1	認知症対応型共同生活介護	○	○	－
	グループホームこころ	北方町曽根字村東373-1	認知症対応型共同生活介護	○	○	－
	グループホームチアフル友明かり	北方町曽根字村裏西15	認知症対応型共同生活介護	○	○	－
	小規模多機能ホーム花明かりの家	北方町曽根字村裏西15	小規模多機能型居宅介護	○	○	－
	パレット	北方町中島字宮浦63-2	生活介護	○	○	－
	なごやかホーム	北方町中島字往還南2-24	共同生活援助	○	○	－
	児童発達支援センター　まーぶるの森	北方町中島字往還南2-5	福祉型児童発達支援センター 放課後等ﾃﾞｲｻｰﾋﾞｽ	○	○	－
	ショートステイなないろ	北方町中島字往還南2-5	短期入所	○	○	－
	ふれあいサロンさん・さんガーデン	北方町北方字内沼257-1	放課後等ﾃﾞｲｻｰﾋﾞｽ 生活介護	○	○	－
	ふれあいサロンさん・さんガーデン短期入所事業所	北方町北方字内沼257-1	短期入所	○	○	－
	さん・さん木曽川の家（木曽川の家）	北方町北方内沼257-5	共同生活援助	○	○	－
	ぬくもりホーム	北方町北方字勅使182	短期入所	○	○	－
	ぬくもりホーム（勅使ホーム）	北方町北方字勅使182	共同生活援助	○	○	－
	ぬくもりホーム（わだち・しずくホーム）	北方町北方字勅使183	共同生活援助	○	○	－
	北方ホーム（第二北方ホーム）	北方町北方字東本郷下155	共同生活援助	○	○	－
	北方ホーム（第三北方ホーム）	北方町北方字東本郷下155-1	共同生活援助	○	○	－
	北方ホーム	北方町北方字東本郷下155-1	短期入所	○	○	－
	北方ホーム（第五北方ホーム）	北方町北方字東本郷下157	共同生活援助	○	○	－
	北方あすなろ作業所	北方町中島字往還南2-25	就労継続支援（B型） 生活介護	○	○	－
	パン工房　BLACK　HOUSE	北方町曽根字村前東260	自立訓練（生活訓練）・就労継続支援（B型）	○	○	－
	メディカルケアホームひだまり	北方町北方字東泉屋郷190	有料老人ﾎｰﾑ	○	○	－
	リハビリサロンひだまり	北方町北方字東泉屋郷190	通所介護	○	○	－
大和町	大和東保育園	花池3-10-3	保育所	○	－	－
	大和北保育園	大和町馬引字乾出19	保育所	○	○	○
	研修南保育園	大和町於保字上次19・20	保育所	○	－	－
	末広保育園	末広2-20-20	保育所	○	－	－
	ふたば保育園	大和町馬引字古宮63	保育所	○	○	○
	かもめ保育園	末広1-21-10	保育所	○	－	－
	一宮尚正会大和保育園	大和町苅安賀字東下田6	保育所	○	－	－
	大和保育園	大和町苅安賀字角出80	保育所	○	－	－
	すくすくnursery妙興寺	妙興寺1-5-4	小規模保育事業所	○	－	－
	スクルドエンジェル保育室一宮観音寺園	観音寺1-18-9	小規模保育事業所	○	－	－
	一宮幼稚園	日光町6	幼稚園	○	○	－
	大和東幼稚園	大和町妙興寺字才田32	幼稚園	○	－	－
	龍明寺幼稚園	大和町毛受字浜田28-2	幼稚園	○	－	－
	大和児童館	大和町苅安賀字上東出68		○	－	－
	樹楽　一宮	昭和1-1-10	地域密着型通所介護	○	－	－
	アイ・ケア縁デイサービス	花池1-3-27　一宮ﾊｲﾑﾚｼﾞﾃﾞﾝｽ	地域密着型通所介護	○	－	－
	コンパスウォーク一宮	花池4-9-4	通所介護	○	－	－
	ふくじゅ すえひろ	末広2-20-20	通所介護	○	－	－
	リハカフェデイサービスあゆむ	末広2-27-7	通所介護	○	－	－
	ケアパートナー一宮	大和町妙興寺字中之町11-1	通所介護	○	－	－
	ライフケア妙興寺	大和町妙興寺字西之口2361-1	有料老人ﾎｰﾑ	○	○	－
	ユトリロの空	大和町妙興寺字徳法寺浦25	有料老人ﾎｰﾑ	○	－	－
	デイサービスセンターサンセリテ大和	大和町於保字宮前70	通所介護	○	－	－
	小規模多機能型居宅介護沙瑳羅	大和町於保2508-1	小規模多機能型居宅介護	○	－	－
	特別養護老人ホームプチ・プレジール	大和町於保字丹波6-3	地域密着型介護老人福祉施設	○	－	－
	ケアハウスサンセリテ大和	大和町於保字宮前70	軽費老人ﾎｰﾑ	○	－	－

地区	名称	所在地	備考	洪水による浸水想定区域		高潮による浸水想定区域
				想定最大規模	計画規模	
	デイサービスセンターやまと	大和町南高井字江北8	通所介護	○	○	○
	グループホームやまと桜館	大和町南高井字江北8	認知症対応型共同生活介護	○	○	○
	住宅型有料老人ホームやまと	大和町南高井字江北8	有料老人ﾎｰﾑ	○	○	○
	医療法人来光会エブリデイ戸塚	大和町戸塚字宮崎西17-1	通所介護	○	－	－
	デイサービスセンター双葉	大和町馬引字古宮35-3	通所介護	○	○	○
	グループホームやまと紅葉館	大和町馬引字横手15-1	認知症対応型共同生活介護	○	○	○
	株式会社こうけつ鍼灸接骨院＆ﾘﾊﾋﾞﾘﾃﾞｲｻｰﾋﾞｽ	大和町毛受字西池田95-2	地域密着型通所介護	○	○	○
	ライフケア一宮	大和町毛受字浜田50	有料老人ﾎｰﾑ	○	－	－
	デイサービスセンター心音	大和町苅安賀字伝治越6	地域密着型通所介護	○	○	○
	愛厚ホーム一宮苑	大和町苅安賀字狭間70	短期入所生活介護	○	－	○
			短期入所	○	－	○
			介護老人福祉施設	○	－	○
	ゆう苅安賀いちご	大和町苅安賀狭間37	有料老人ﾎｰﾑ	○	－	○
	介護付有料老人ホームやまとの憩	大和町福森字郷中58-2	特定施設入居者生活介護	○	○	○
	チャイルドウィッシュ末広	昭和2-10-2	児童発達支援・放課後等ﾃﾞｲｻｰﾋﾞｽ	○	－	－
	どんぐり教室一宮	大和町苅安賀上西之杁16	放課後等ﾃﾞｲｻｰﾋﾞｽ	○	○	○
	コスモス	大和町宮地花池字中道5-2	生活介護	○	－	－
			就労継続支援（B型）			
	サンライズ	大和町宮地花池字中道9-39	福祉ﾎｰﾑ	○	－	－
	木立ホーム「こだち」	大和町宮地花池字中道3	共同生活援助	○	○	－
	ｏｌｕ　ｏｌｕ（オルオル）	妙興寺1-1-26	生活介護	○	－	－
			放課後等ﾃﾞｲｻｰﾋﾞｽ			
	だいち	大和町北高井字成道寺21-1	生活介護	○	－	－
	おりすと作業所	大和町氏永字三反割25	就労継続支援（B型）	○	○	－
	ステージ	大和町福森字馬引境17-1	生活介護	○	○	○
			就労継続支援（B型）			
	こどもセンター　ひかりの子	大和町苅安賀字薬師堂47-1	児童発達支援	○	－	○
	地域活動支援センターもみじ	花池4-1-15　ｺｰﾎﾟ大晴102	地域活動支援センター	○	－	－
	地域活動支援センターきらり	花池1-4-19	地域活動支援センター	○	－	－
	介護と医療と安心のすまい ハピー	大和町苅安賀字更屋敷33	有料老人ﾎｰﾑ	○	－	－
	メディケアホーム　緑の家	大和町苅安賀字上西之杁15-2	有料老人ﾎｰﾑ	○	○	－
	ナーシングハウス　つくしの里　末広	末広3-11-15	有料老人ﾎｰﾑ	○	－	－
	かとうリウマチ通所リハ	大和町南高井字野間89-2	通所ﾘﾊﾋﾞﾘﾃｰｼｮﾝ	○	－	－
	ふなはし眼科	大和町苅安賀字火口上53	有床診療所	○	－	○
	医療法人　いつき会　いつきクリニック一宮	大和町毛受字辻畑47-1	有床診療所	○	－	－
	てしがわらレディスクリニック	大和町毛受字浜田18	有床診療所	○	－	－
	一宮ろう学校	大和町苅安賀字上西之杁30	特別支援学校	○	○	○
	はな保育室はないけ	花池2-6-7	小規模保育事業所	○	－	－
	コネクター	花池1-5-21	就労継続支援（B型）	○	－	－
	ココマーレ花池	花池1-9-2	放課後等ﾃﾞｲｻｰﾋﾞｽ	○	－	－
	ユープレイス	大和町苅安賀字杉山43	放課後等ﾃﾞｲｻｰﾋﾞｽ	○	－	○
	就労継続支援A型事業所あおぞら	昭和1-4-15	就労継続支援（A型）	○	－	－
	ふくじゅ　といろ	末広2-28-25	地域密着型通所介護	○	－	－
	すまいる工房	昭和1-3-27　ﾒｿﾞﾝｼｮﾜｰﾙ1階	就労継続支援（A型）	○	－	－
	有料老人ホーム　ハピネス大和	宮地2-11-1	有料老人ﾎｰﾑ	○	－	－
	どれみ末広保育園	末広1-3-18　ﾌｧﾝﾀｼﾞｱﾋﾞﾙ2F	認可外保育施設	○	－	－
今伊勢町	今伊勢中保育園	今伊勢町宮後字西茶原58-1	保育所	○	○	－
	今伊勢南保育園	今伊勢町本神戸字立切1-6	保育所	○	－	－
	今伊勢北保育園	今伊勢町馬寄字桑屋敷17-1	保育所	○	○	－
	はな保育室いまいせ	今伊勢町本神戸字前畑4	小規模保育事業所	○	○	－
	サンライズキッズ保育園今伊勢園	今伊勢町宮後字壱丁野41-1	小規模保育事業所	○	－	－
	はな保育室いまいせきた	今伊勢町新神戸字九反野49-3	小規模保育事業所	○	○	－
	サンタマリア幼稚園	今伊勢町馬寄字桑屋敷34-2	幼稚園	○	○	－
	今伊勢真光幼稚園	今伊勢町馬寄字西切戸7-1	幼稚園	○	○	－
	今伊勢児童館	今伊勢町新神戸字乾31-1		○	－	－
	児童園　太陽	今伊勢町馬寄字西更屋敷5	児童発達支援・放課後等ﾃﾞｲｻｰﾋﾞｽ	○	－	－
	ベストリハ一宮	今伊勢町馬寄字呑光寺西52　SPACEⅢ1階	通所介護	○	○	－
	地域密着型特別養護老人ホーム風の苑マグノリア	今伊勢町馬寄字東瀬古55-1	地域密着型介護老人福祉施設	○	○	－
	のぞみの家　今伊勢	今伊勢町馬寄字西切戸30-1	有料老人ﾎｰﾑ	○	○	－
	からふる庭園今伊勢	今伊勢町本神戸字無量寺東1122	有料老人ﾎｰﾑ	○	－	－
	たんぽぽデイサービス新かんべ	今伊勢町新神戸字九反野18-1	認知症対応型通所介護	○	○	－
	グループホームたんぽぽ新かんべ	今伊勢町新神戸字九反野18-1	認知症対応型共同生活介護	○	○	－

地区	名称	所在地	備考	洪水による浸水想定区域		高潮による浸水想定区域
				想定最大規模	計画規模	
	デイサービスセンターニッケつどい一宮	今伊勢町本神戸字前畑1	通所介護	○	○	－
	ニチイケアセンター一宮	今伊勢町本神戸字高野池10	通所介護	○	○	－
	ニッケれんげの家・今伊勢	今伊勢町本神戸字前畑1	認知症対応型通所介護	○	○	－
	ニッケふれあいセンター今伊勢	今伊勢町本神戸字前畑1	小規模多機能型居宅介護	○	○	－
	ニッケあすも一宮	今伊勢町本神戸字前畑1	特定施設入居者生活介護	○	○	－
	ニッケあすも一宮弐番館	今伊勢町本神戸字前畑1	特定施設入居者生活介護	○	○	－
	たんぽぽデイサービス今伊勢	今伊勢町宮後字壱丁野38-1	通所介護	○	○	－
	オアシスいちのみや	今伊勢町宮後字宮代9-1	通所介護 ｻｰﾋﾞｽ付き高齢者向け住宅	○	○	－
	ベストリハ一宮西	今伊勢町宮後字宮代18-1	通所介護	○	○	－
	こだまのいえ　一宮今伊勢	今伊勢町宮後字宮代22-5	共同生活援助	○	○	－
	キッズボンドいまいせ	今伊勢町宮後字西松山39-3	児童発達支援・放課後等ﾃﾞｲｻｰﾋﾞｽ	○	－	－
	いまいせ心療センター	今伊勢町宮後字郷中茶原30	病院	○	－	－
	夢眠いちのみやきた	今伊勢町本神戸字寺前10	ｻｰﾋﾞｽ付き高齢者向け住宅	○	○	－
	いまむら病院	今伊勢町本神戸字無量寺東17	病院	○	－	－
	デイサービスセンター花あおい	今伊勢町馬寄字東更屋敷30-1	通所介護	○	○	－
	nico	今伊勢町本神戸字高野池33-1	児童発達支援・放課後等ﾃﾞｲｻｰﾋﾞｽ	○	－	－
	ル・デンタ保育園	今伊勢町本神戸字高野池1-5	認可外保育施設	○	－	－
	ガーベラハウス	今伊勢町馬寄字北塚本22-5	認可外保育施設	○	○	－
	ガーデンハウス今伊勢　デイサービスセンター	今伊勢町馬寄字御祭田2-1	通所介護	○	○	－
	特別養護老人ホーム　ガーデンハウス今伊勢	今伊勢町馬寄字御祭田2-1	介護老人福祉施設	○	○	－
奥町	奥町東保育園	奥町字畑中101	保育所	○	○	○
	奥町西保育園	奥町字下口西10	保育所	○	○	○
	奥児童館	奥町字上平池46		○	○	○
	奥いきいきセンター	奥町字八瀬割28		○	○	－
	デイサービスほほえみOkucho	奥町字宮東40-1	通所介護	○	○	○
	メドタウンシニア倶楽部	奥町字宮前44-1	通所介護	○	○	○
	メドタウンシニア倶楽部	奥町字宮前44-1	生活介護	○	○	○
	リハプライド・一宮奥町	奥町字神田35-1	地域密着型通所介護	○	○	○
	上林記念病院	奥町字下口西89-1	病院	○	○	○
	上林記念病院通所リハビリテーション	奥町字下口西89-1	通所ﾘﾊﾋﾞﾘﾃｰｼｮﾝ	○	○	○
	短期入所生活介護遊楽苑奥町	奥町字川崎90-1	短期入所生活介護	○	－	○
	NOIE　OKUCHO	奥町字川崎22	共同生活援助	○	○	○
	こだまのいえ　一宮奥町	奥町字芝原21-5	共同生活援助	○	○	○
	ショートステイほほえみOkucho	奥町字宮東40-1	短期入所生活介護	○	○	○
	老人保健施設やすらぎ	奥町字下口西74-1	通所ﾘﾊﾋﾞﾘﾃｰｼｮﾝ 短期入所療養介護 介護老人保健施設	○	○	○
	グループホームうららびより奥町	奥町字内込45-11	認知症対応型共同生活介護	○	－	○
	グループホーム奥町	奥町字前沼33-1	認知症対応型共同生活介護	○	○	○
	ニチイケアセンター奥町	奥町字七丁16-3	認知症対応型共同生活介護 小規模多機能型居宅介護	○	○	○
	小規模多機能ホームうららびより	奥町字内込45-11	小規模多機能型居宅介護	○	－	○
	メドタウンいちのみや	奥町字宮前44-1	有料老人ﾎｰﾑ	○	○	○
	特別養護老人ホーム奥町	奥町字大切前7-4	介護老人福祉施設	○	○	○
	はーとぴあ　うるる	奥町字下口西71-3	共同生活援助 短期入所	○ ○	－ －	○ ○
	第２じもくじ（いちのみや）	奥町字堤下一117-1	共同生活援助	○	－	○
	からふる住宅　（からふる住宅　奥町）	奥町字芝原28-8	共同生活援助	○	○	○
	アンジェス一宮奥町	奥町字士桶43	ｻｰﾋﾞｽ付き高齢者向け住宅	○	○	○
	こだまのいえ　一宮奥町Ⅱ	奥町字宮前29-3	共同生活援助	○	○	－
萩原町	萩原保育園	萩原町萩原字河原崎19	保育所	○	－	○
	中島保育園	萩原町西宮重字東光堂53	保育所	○	－	－
	朝宮保育園	萩原町朝宮字栄57	保育所	○	－	○
	西御堂保育園	萩原町西御堂字蓮池31	保育所	○	－	○
	愛知文教女子短期大学附属はぎわら幼稚園	萩原町串作字流17-1	幼稚園	○	○	○
	ヴィヴァキッズ	萩原町花井方字郷中978	認可外保育施設	○	－	○
	萩原児童館	萩原町串作字河室浦18		○	－	－
	萩原いきいきセンター	萩原町東宮重字蓮原48		○	○	－
	新和楽荘	萩原町東宮重字蓮原24-1	養護老人ﾎｰﾑ、生活支援ハウス	○	○	○
	デイサービスセンターＶｉｖａ花笑	萩原町花井方字郷中978	通所介護	○	○	○
	デイサービスセンターほのぼの	萩原町花井方字東天神7	地域密着型通所介護	○	○	－
	ヴィヴァハウス	萩原町花井方975	有料老人ﾎｰﾑ	○	－	○
	団欒の家はぎわら	萩原町萩原字河原崎1495	認知症対応型通所介護	○	－	○

地区	名称	所在地	備考	洪水による浸水想定区域		高潮による浸水想定区域
				想定最大規模	計画規模	
	医療法人和伸会介護老人保健施設夢眠いちのみや	萩原町朝宮字朝宮前21	通所ﾘﾊﾋﾞﾘﾃｰｼｮﾝ 短期入所療養介護 介護老人保健施設	○	○	○
	一宮市萩の里デイサービス事業所	萩原町東宮重字蓮原36-1	通所介護	○	○	○
	一宮市萩の里ショートステイ事業所	萩原町東宮重字蓮原36-1	短期入所生活介護	○	○	○
	一宮市萩の里特別養護老人ホーム	萩原町東宮重字蓮原36-1 萩原町東宮重字蓮原36-1	介護老人福祉施設 短期入所 認可外保育施設	○	○	○
	グループホーム田苑そよ風	萩原町東宮重字蓮原24-1	認知症対応型共同生活介護	○	○	○
	デイサービス事業所西御堂の里　三笠	萩原町西御堂字虫祭1-1	通所介護	○	－	○
	高齢者生協デイサービスまったり	萩原町西御堂字郷西切802-3	地域密着型通所介護 生活介護	○	－	－
	ショートステイ事業所西御堂の里　三笠	萩原町西御堂字虫祭1-1	短期入所生活介護	○	－	○
	特別養護老人ホーム西御堂の里　三笠	萩原町西御堂字虫祭1	介護老人福祉施設	○	－	○
	デイサービスセンターリハビリいっぽ	萩原町串作字天井46	通所介護	○	－	○
	萩原小規模多機能ホームちあき	萩原町串作字東沖12	小規模多機能型居宅介護	○	○	○
	萩原グループホームちあき	萩原町串作字東沖12	認知症対応型共同生活介護	○	○	○
	はぎわら生活介護センター	萩原町東宮重字蓮原48	生活介護	○	－	－
	ＧＨＣかしのき（けやきの家）	萩原町串作字女郎花1647-1 NEXUS萩原A棟102号	共同生活援助	○	○	○
	ＧＨＣかしのき（ポプラの家）	萩原町串作字女郎花1647-1 NEXUS萩原A棟103号	共同生活援助	○	○	○
	ＧＨＣかしのき（あおきの家）	萩原町串作字女郎花1580-1	共同生活援助	○	○	○
	ＧＨＣかしのき（みずきの家）	萩原町串作字女郎花1616-3	共同生活援助	○	○	○
	グループホームくおる	萩原町富田方字柳原15	共同生活援助	○	－	○
	短期入所事業所くおる	萩原町富田方字柳原15	短期入所	○	－	○
	さん・さんギャロップ	萩原町中島字番所48-1	就労継続支援（B型）	○	－	○
	ねいろの里	萩原町中島字浄土寺60、61-1	短期入所 共同生活援助	○	－	○
	マナスタイル	萩原町萩原字替土1303-1	生活介護	○	○	○
	ワークスはこぶね	萩原町萩原字替土1311-3	就労継続支援（B型）	○	－	○
	ほっと＆ほっと萩原	萩原町萩原字友重25	就労継続支援（A型）	○	○	○
	ナーシングホーム　アイプラス	萩原町萩原字大日21	有料老人ﾎｰﾑ	○	－	○
	ナーシングホーム　アイプラス　朝宮	萩原町朝宮字神ノ木70-1	有料老人ﾎｰﾑ	○	－	○
	聴覚・ろう重複センター藤	萩原町林野字花の木17-1	児童発達支援・放課後等ﾃﾞｲｻｰﾋﾞｽ	○	－	－
	ハートフル・ステイション一宮	萩原町萩原字御茶屋1351	就労継続支援（A型）	○	－	○
千秋町	千秋保育園	千秋町佐野字下川田36	保育所	○	○	－
	千秋南保育園	千秋町小山字南川田4	保育所	○	－	－
	千秋北保育園	千秋町浮野字定筆33	保育所	○	－	－
	愛知文教女子短期大学附属一宮ひがし幼稚園	千秋町小山字北川田1522-7	幼稚園	○	－	－
	千秋幼稚園	千秋町佐野字加村25	幼稚園	○	－	－
	医療法人尾張健友会千秋病院	千秋町塩尻字山王1	通所ﾘﾊﾋﾞﾘﾃｰｼｮﾝ	○	○	－
	医療法人尾張健友会千秋病院	千秋町塩尻字山王1	病院	○	－	－
	千秋児童館	千秋町佐野字下川田43		○	－	－
	千秋子育て支援センター	千秋町天摩字山畑370-56		○	－	－
	千秋いこいの広場	千秋町佐野字下川田48-1		○	－	－
	ゴールドエイジ千秋	千秋町浅野羽根羽知古40-1	通所介護 ｻｰﾋﾞｽ付き高齢者向け住宅	○	－	－
	デイサービスセンターたんぽぽ加茂の里	千秋町加茂字海戸22	通所介護	○	－	－
	短期入所たんぽぽ加茂の里	千秋町加茂字海戸22	短期入所生活介護	○	－	－
	特別養護老人ホームたんぽぽ加茂の里	千秋町加茂字海戸22	介護老人福祉施設	○	－	－
	のぞみの家　千秋	千秋町加茂字上向5	有料老人ﾎｰﾑ	○	－	－
	ナーシングホーム北斗千秋	千秋町加納馬場字魚目5	有料老人ﾎｰﾑ	○	－	－
	医療法人育徳会デイサービスセンターマリア	千秋町佐野字五反田18	通所介護	○	－	－
	医療法人育徳会磯村医院通所リハビリテーション	千秋町佐野字五反田21	通所ﾘﾊﾋﾞﾘﾃｰｼｮﾝ	○	－	－
	磯村医院	千秋町佐野字五反田21	有床診療所	○	－	－
	医療法人育徳会短期入所生活介護事業所ノアの家	千秋町佐野字五反田18	短期入所生活介護	○	－	－
	ケアハウス露庵	千秋町佐野字五反田15	特定施設入居者生活介護 軽費老人ﾎｰﾑ	○	－	－
	デイサービスセンターたんぽぽ祢々の里	千秋町加納馬場字松下60	通所介護	○	○	－
	短期入所たんぽぽ祢々の里	千秋町加納馬場字松下60	短期入所生活介護	○	○	－
	特別養護老人ホームたんぽぽ祢々の里	千秋町加納馬場字松下60	介護老人福祉施設	○	○	－
	ショートステイ・ちあき第二	千秋町小山字山王21-1	短期入所生活介護	○	－	－
	ショートステイ・ちあき	千秋町小山字山王22-1	短期入所生活介護	○	－	－
	特別養護老人ホーム・ちあき第二	千秋町小山字山王21-1	地域密着型介護老人福祉施設	○	－	－
	特別養護老人ホーム・ちあき	千秋町小山字山王22-1	地域密着型介護老人福祉施設	○	－	－
	からふる庭園　千秋	千秋町浮野字陽受1	有料老人ﾎｰﾑ	○	－	－

地区	名称	所在地	備考	洪水による浸水想定区域		高潮による浸水想定区域
				想定最大規模	計画規模	
	あすか	千秋町一色字東出26	施設入所支援 生活介護 短期入所	○	－	－
	あおぞら	千秋町塩尻字花ノ木63	生活介護 就労継続支援（B型）	○	－	－
	ほづみホーム「ほづみの家」	千秋町穂積塚本字塚本郷西39	短期入所 共同生活援助	○	－	－
	れぐるすⅡ	千秋町勝栗字五坊野1-1	放課後等ﾃﾞｲｻｰﾋﾞｽ	○	－	－
	愛北ハートクリニック	千秋町加納馬場字清水77	有床診療所	○	－	－
	第２ほづみの家	千秋町一色字東出23-1	共同生活援助	○	－	－
	アイ・ケア縁千秋デイサービス	千秋町小山字北切1030	地域密着型通所介護	○	－	－
起	起保育園	起字用水添8	保育所	○	－	○
	起児童館	起字西生出33		○	－	○
	起つどいの里	起字西茜屋469-3		○	○	○
	ＧＨＣかしのき（かりんの家）	起字西生出91-7	共同生活援助	○	○	○
	すみれ	起字東茜屋81-1	就労継続支援（A型）	○	○	○
	よこわ保育園	起字西生出64	認可外保育施設	○	－	○
小信中島	小信保育園	小信中島字南平口98	保育所	○	○	○
	小信中島児童館	小信中島字南平口63		○	○	○
	小信中島つどいの里	小信中島字中平5		○	○	○
	デイサービスセンターやわらぎ	小信中島字西五反田35-2	通所介護	○	○	○
	デイサービス　夕鶴いっぽ	小信中島字西九反46-3	地域密着型通所介護	○	○	○
	医療法人泰玄会 泰玄会西病院	小信中島字郷中104	通所ﾘﾊﾋﾞﾘﾃｰｼｮﾝ	○	○	○
	サロン・ド・フレール一宮	小信中島字東鵜平28-1	認知症対応型共同生活介護 小規模多機能型居宅介護	○	○	○
	医療法人泰玄会 泰玄会老人保健施設	小信中島字仁井西56-3	介護老人保健施設 短期入所療養介護	○ ○	○ ○	○ ○
	有料老人ホームなごみ	東五城字篭島28	特定施設入居者生活介護	○	○	○
	HIDAMARI no KI	小信中島字東鵜平63-2	放課後等ﾃﾞｲｻｰﾋﾞｽ	○	○	○
	アンサンブル　一宮西事業所	小信中島字宮前785-7	就労継続支援（A型）	○	－	○
	チャイルドハート東海みらいびさい	小信中島字新田前40	放課後等ﾃﾞｲｻｰﾋﾞｽ	○	○	○
	からふる住宅　（からふる住宅　小信中島）	小信中島字郷東55-5	共同生活援助	○	○	○
	医療法人泰玄会泰玄会西病院	小信中島字郷中104	病院	○	○	○
	ゴールドエイジ小信中島	小信中島字南九反14	ｻｰﾋﾞｽ付き高齢者向け住宅 通所介護	○	○	○
	胡蝶	小信中島字北東山39	有料老人ﾎｰﾑ	○	－	○
	ナーシングホーム桜	小信中島字新田前6	有料老人ﾎｰﾑ	○	－	○
	atto	小信中島字東鵜平65-1	生活介護	○	○	○
	グループホームふわふわ小信中島	小信中島字西九反15-4	短期入所 共同生活援助	○	○	○
	リル小信中島	小信中島字西九反15-5	生活介護	○	○	○
三条	三条保育園	三条字郷南西31-1	保育所	○	○	○
	篭屋保育園	篭屋2-5-46	保育所	○	○	○
	三条児童館	三条字郷南西35		○	○	○
	東五城子育て支援センター	東五城字備前12 尾西庁舎2階		○	○	○
	三条つどいの里	三条字賀11-1		○	○	○
	尾西高齢者作業センター	東五城字備前12		○	○	○
	グループホームやまと椿館	篭屋4-13-22	認知症対応型共同生活介護	○	○	○
	デイサービスセンター三条	三条字道東83-3	通所介護	○	○	○
	アルメゾンみづほデイサービス事業所	三条字野間26-1	通所介護	○	○	○
	アルメゾンみづほショートステイ事業所	三条字野間26-1	短期入所生活介護	○	○	○
	特別養護老人ホームアルメゾンみづほ	三条字野間26-1	介護老人福祉施設	○	○	○
	三条	三条字道東83-1	有料老人ﾎｰﾑ	○	○	○
	ゴールドエイジ三条	三条字屋敷2	地域密着型通所介護 ｻｰﾋﾞｽ付き高齢者向け住宅	○	○	○
	からふる住宅　三条	三条字四反田2-3	共同生活援助	○	○	○
	小規模多機能ホーム花梨いつしろ	西五城字板倉前西切1-1	小規模多機能型居宅介護	○	○	○
	デイサービスほほえみ東五城	東五城字北作野36-1	通所介護	○	○	○
	ナーシングホームほほえみ東五城	東五城字北作野36-1	有料老人ﾎｰﾑ	○	○	○
	住宅型有料老人ホームナーシングホーム青空一宮	東五城字北作野45-1	有料老人ﾎｰﾑ	○	○	○
	多機能型事業所Ｖａｍｏｓ	篭屋1-12-9	自立訓練（生活訓練）・就労継続支援（B型）	○	○	○
	ルック未来びさい	東五城字若宮前11-7	児童発達支援・放課後等ﾃﾞｲｻｰﾋﾞｽ	○	○	○
	かなさんわらばー	三条字田17-1	児童発達支援	○	○	○
	てぃらかんかん	三条字田17-1	放課後等ﾃﾞｲｻｰﾋﾞｽ	○	○	○
	ＧＨＣかしのき（あざみの家）	篭屋4-9-40	共同生活援助	○	○	○

地区	名称	所在地	備考	洪水による浸水想定区域		高潮による浸水想定区域
				想定最大規模	計画規模	
	おだいじに一宮	篭屋2-2-6	有料老人ﾎｰﾑ	○	○	○
	デイサービスぽちぽち一宮	篭屋2-2-6	通所介護	○	○	○
	からふる住宅　短期入所	三条字四反田2-3	短期入所	○	○	○
	からふる工房　びさい	三条字四反田2-1	就労継続支援（B型）	○	○	○
	ラッコの和（TUNAGU）	篭屋3-14-25	共同生活援助	○	○	○
	ラッコの和（RAKUTAROU）	篭屋3-14-25	共同生活援助	○	○	○
	クレヨン	篭屋3-8-4	児童発達支援・放課後等ﾃﾞｲｻｰﾋﾞｽ	○	○	○
	ピースホームタウン一宮三条	三条字田畑55-1	児童発達支援・放課後等ﾃﾞｲｻｰﾋﾞｽ	○	○	○
	ぽちぽちえん一宮	篭屋2-2-6	認可外保育施設	○	○	○
大徳	冨田保育園	冨田字橋詰298-1	保育所	○	○	○
	北今保育園	北今字葭山578	保育所	○	○	○
	東五城保育園	東五城字南田尾748	保育所	○	○	○
	La Porte International Kindergarten	東五城字若宮前7-1	認可外保育施設	○	○	○
	大徳児童館	西五城字荒子中切28-1		○	○	○
	ほほえみ五城	西五城字中川田18-1	有料老人ﾎｰﾑ	○	○	○
	ナーシングホーム寿々　一宮西	西五城字飛石北34-1	有料老人ﾎｰﾑ	○	○	○
	すぎの子教室	東五城字南田尾40	児童発達支援	○	○	○
	樫の木園	冨田字若宮前17	生活介護	○	○	○
	樫の木作業所	冨田字漆畑16	生活介護	○	○	○
	でいご作業所	冨田字砂原2146	生活介護	○	－	○
	かしの木の里	冨田字砂原2147	施設入所支援 生活介護 短期入所	○	－	○
	らちぇっと	冨田字砂原2147	生活介護 児童発達支援	○	－	○
	らでうす	冨田字砂原2141	生活介護	○	－	○
	ＧＨＣかしのき（ふくぎの家）	北今字林一ノ切2391-3	共同生活援助	○	○	○
	一宮市医療療育センター	冨田字流筋1679-2	短期入所 療養介護 医療型障害児入所支援	○	－	○
	ココマーレ尾西	冨田字渡所147-1	放課後等ﾃﾞｲｻｰﾋﾞｽ	○	－	○
	医療法人泰玄会泰玄会病院	東五城字備前1-1	病院	○	○	○
	夢眠いちのみやにし	東五城字備前22-1	ｻｰﾋﾞｽ付き高齢者向け住宅	○	○	○
	びさい眼科	東五城備前10-1	有床診療所	○	○	○
	ナーシングホーム青空　起	東五城字上出16-1	有料老人ﾎｰﾑ	○	－	○
	一宮医療療育センター　通所リハビリテーション　びさい	冨田字流筋1679-2	通所ﾘﾊﾋﾞﾘﾃｰｼｮﾝ	○	－	○
朝日	朝日西保育園	上祖父江字山前26	保育所	○	－	○
	朝日東保育園	明地字鞆20	保育所	○	○	○
	あさひ保育園	明地字東七丁原110	保育所	○	－	○
	尾西幼稚園	蓮池字上長池10	幼稚園	○	－	○
	朝日東児童館	明地字上平33-1		○	○	○
	朝日西つどいの里	上祖父江字下り江8-1		○	－	○
	玉野つどいの里	玉野字渕ヶ巻2		○	－	○
	いっぷくの里	明地字西阿古井13-2	通所介護	○	○	○
	朝日デイサービスセンター	明地字西阿古井1	通所介護	○	○	○
	ショートステイ朝日荘	明地字西阿古井1	短期入所生活介護	○	○	○
	特別養護老人ホーム朝日荘	明地字西阿古井1	介護老人福祉施設	○	○	○
	軽費老人ホーム朝日荘	明地字西阿古井1	軽費老人ﾎｰﾑ	○	○	○
	ライフケアデイサービスセンター	玉野字西瀬古32-1	通所介護	○	○	○
	ライフケア玉野	玉野字西瀬古31-2	有料老人ﾎｰﾑ	○	－	○
	医療法人泰玄会介護老人保健施設みなみ	上祖父江字小稲葉1	通所ﾘﾊﾋﾞﾘﾃｰｼｮﾝ 短期入所療養介護 介護老人保健施設	○	○	○
	グループホーム朝日	上祖父江字中野東102	認知症対応型共同生活介護	○	－	○
	小規模多機能ホーム花梨かみそぶえ	上祖父江字北川原99	小規模多機能型居宅介護	○	○	○
	住宅型有料老人ホーム加賀野井	東加賀野井字川原1729	有料老人ﾎｰﾑ	○	－	○
	デイサービス花の里	祐久字八間城172	通所介護	○	○	○
	すこやか　ゆうく	祐久字八間城171-1	通所介護	○	○	○
	住宅型有料老人ホーム花の里	祐久字八間城174	有料老人ﾎｰﾑ	○	○	○
	グループホーム尾西蓮池の家	蓮池字郷東20-2	認知症対応型共同生活介護	○	○	○
	ステップ	明地字上平35-1	就労移行支援・就労継続支援（B型）・就労定着支援	○	○	○
	フード＆ベーカリー　わがんせ	祐久字九百坪204	就労継続支援（B型）	○	－	○

地区	名称	所在地	備考	洪水による浸水想定区域		高潮による浸水想定区域
				想定最大規模	計画規模	
	ＧＨＣかしのき（あやめの家）	祐久字屋敷裏93-1	共同生活援助	○	－	○
	ＧＨＣかしのき（なつめの家）	祐久字屋敷裏93-1	共同生活援助	○	－	○
	ＧＨＣかしのき（はなももの家）	祐久字屋敷裏93-2	共同生活援助	○	－	○
	はなももの家	祐久字屋敷裏93-2	短期入所	○	－	○
	ＧＨＣかしのき（オリーブの家）	祐久字屋敷裏94	共同生活援助	○	－	○
	オリーブの家	祐久字屋敷裏94	短期入所	○	－	○
	ＧＨＣかしのき（さつきの家）	祐久字九百坪97	共同生活援助	○	－	○
	ＧＨＣかしのき（かえでの家）	祐久字九百坪97	共同生活援助	○	－	○
	ＧＨＣかしのき（はすみの家）	蓮池字郷東24-1	共同生活援助	○	○	○
	デイサービスセンターあしあと	祐久字九百坪7-1	通所介護	○	○	○
	住宅型有料老人ホーム　じゃがいもの里	祐久字南野黒132	有料老人ﾎｰﾑ	○	○	○
	ナーシングホーム　かえで	明地字東下平86-1	有料老人ﾎｰﾑ	○	－	○
	住宅型有料老人ホーム　加賀野井Ⅱ	東加賀野井字川原1720	有料老人ﾎｰﾑ	○	－	○
	デイサービスえだまめ	東加賀野井字川原1713	通所介護	○	－	○
開明	開明保育園	開明字名古羅34	保育所	○	○	○
	開明西保育園	開明字教堂池38-1	保育所	○	○	○
	あんず保育所	開明字東石亀14	事業所内保育事業所	○	○	○
	金剛幼稚園	開明字郷中58	幼稚園	○	○	○
	開明児童館	開明字杁西郭69-1		○	○	○
	開明いこいの広場	開明字神明郭4		○	○	○
	ツクイ一宮開明	開明字馬保里62-1	通所介護	○	○	○
	医療法人来光会エブリデイ開明	開明字北屋敷8-1	通所介護	○	○	○
	エスケアステーション開明デイサービス	開明字下上免32	通所介護	○	○	－
	デイサービスセンターテラス	開明字東石亀44	通所介護 生活介護	○	○	○
	デイサービスほほえみIrisaki	開明字杁先29	地域密着型通所介護	○	○	○
	デイケア　ほほえみ開明	開明字東沼85	通所ﾘﾊﾋﾞﾘﾃｰｼｮﾝ	○	○	○
	エスケアステーション開明ショートステイ	開明字下上免32	短期入所生活介護	○	○	○
	ショートステイ　はるかぜ	開明字柳苗代13	短期入所生活介護	○	○	○
	グループホームだいず	開明字北葭野29-2	認知症対応型共同生活介護	○	○	○
	特別養護老人ホームまつかぜ	開明字柳苗代13	地域密着型介護老人福祉施設	○	○	○
	ナーシングホーム北斗開明	開明字蒲原25	有料老人ﾎｰﾑ	○	○	○
	花むすび開明	開明字北屋敷18-1	有料老人ﾎｰﾑ	○	○	○
	一花　開明	開明字飛山流57-1	有料老人ﾎｰﾑ	○	○	○
	ロングライフ開明	開明字畑添16-1	有料老人ﾎｰﾑ	○	○	○
	ほほえみＩｒｉｓａｋｉ	開明字杁先29	有料老人ﾎｰﾑ	○	○	○
	ナーシングホーム　える	開明字馬保里81	有料老人ﾎｰﾑ	○	○	○
	みんなの家	開明字三味北46-1	生活介護	○	○	○
	みんなの家指定短期入所事業所	開明字三味北46-1	短期入所	○	○	○
	らむハウス	開明字南井保里31-1	放課後等ﾃﾞｲｻｰﾋﾞｽ	○	○	○
	ケアホーム・ノア（ケアホーム・ノア）	開明字三味北51-1	共同生活援助	○	○	○
	ケアホーム・ノア（グループホーム・ノア）	開明字三味北51-2	共同生活援助	○	○	○
	指定短期入所事業所ノア	開明字三味北51-2	短期入所	○	○	○
	児童デイサービス　BOW開明　Ⅰ	開明字南井保里21	児童発達支援・放課後等ﾃﾞｲｻｰﾋﾞｽ	○	○	○
	ＧＨＣかしのき（こぶしの家）	開明字西石亀43-5	共同生活援助	○	○	－
	ライフサポート　ＢＯＷ	開明字南井保里21-2	生活介護	○	○	○
	児童デイサービス　BOW開明Ⅱ	開明字南井保里21-2	放課後等ﾃﾞｲｻｰﾋﾞｽ	○	○	○
	ＵＭＳ	開明字畑添42-4	就労継続支援（B型）	○	○	○
	ＵＭＳ（ＵＭＳ）	開明字畑添42-4	共同生活援助	○	○	○
	ＵＭＳ（ＵＭＳ next）	開明字乾土1　ｼﾞｰｵｰ尾西ﾏﾝｼｮﾝ407号室	共同生活援助	○	○	○
	ＵＭＳ（ＵＭＳ plus）	開明字畑添40-1	共同生活援助	○	○	○
	ＵＭＳ（ＵＭＳ try）	開明字畑添41-1	共同生活援助	○	○	○
	からふる住宅　（からふる住宅　開明）	開明字流3-9	共同生活援助	○	○	○
	看護小規模多機能ホーム　ほほえみ開明	開明字郷中43	看護小規模多機能型居宅介護	○	○	○
	デイサービス花むすび開明	開明字北屋敷18-1	通所介護	○	○	○
	メイプルベルクリニック	開明字蒲原21	有床診療所	○	○	○
	井上内科クリニック	開明字東沼85	有床診療所	○	○	○
	サービス付き高齢者向け住宅　サポートテラス開明	開明字東石亀44	ｻｰﾋﾞｽ付き高齢者向け住宅	○	○	○
	一宮西病院	開明字平1	病院	○	○	○
	Q&Sかいめい	開明字東沼9	就労継続支援（B型）	○	○	○
	デイサービス　ほほえみ開明	開明字東沼85	通所介護	○	○	○
	デイサービスセンター楽人　一宮	開明字新田沼11	通所介護	○	○	○
木曽川町	神明保育園	木曽川町黒田七ノ通り144	保育所	○	○	－
	黒田北保育園	木曽川町黒田字篭守西108	保育所	○	○	－
	門間保育園	木曽川町門間字東北出318	保育所	○	○	－

地区	名称	所在地	備考	洪水による浸水想定区域		高潮による浸水想定区域
				想定最大規模	計画規模	
	外割田保育園	木曽川町外割田字摺鉢27	保育所	○	○	－
	玉ノ井保育園	木曽川町玉ノ井字高畑19	保育所	○	○	－
	里小牧保育園	木曽川町里小牧字神明東5-1	保育所	○	○	－
	黒田西保育園	木曽川町黒田字北宿四の切80	保育所	○	○	－
	明泰保育園	木曽川町三ツ法寺字宮西328	保育所	○	○	○
	きそがわ幼稚園	木曽川町外割田字堀田110	認定こども園	○	○	－
	あすかキッズ木曽川	木曽川町里小牧字社宮司163	小規模保育事業所	○	○	－
	木曽川花園幼稚園	木曽川町黒田字宝光寺37	幼稚園	○	○	－
	黒田南児童館	木曽川町黒田八ノ通り176		○	○	－
	黒田児童館	木曽川町黒田字城西27-4		○	○	－
	外割田児童館	木曽川町外割田字西郷西134		○	○	－
	宇宙	木曽川町黒田八ノ通り187	児童養護施設	○	○	－
	里小牧子育て支援センター	木曽川町里小牧字神明東5-1（里小牧保育園併設）		○	○	－
	黒田北子育て支援センター	木曽川町黒田字篭守西108（黒田北保育園併設）		○	○	－
	木曽川いきいきセンター	木曽川町門間字沼間35	木曽川体育館内	○	○	－
	木曽川いこいの広場	木曽川町黒田字北野黒165		○	○	－
	木曽川西部いこいの広場	木曽川町里小牧字道路寺45		○	○	－
	高齢者生きがいセンター	木曽川町黒田字西沼51		○	○	－
	コムネックスみづほデイサービス事業所	木曽川町里小牧字寺東200	通所介護	○	○	－
	特別養護老人ホームコムネックスみづほ	木曽川町里小牧字寺東200	介護老人福祉施設	○	○	－
	デイサービスセンタースマイルコート黒田	木曽川町黒田字西町南34-2	通所介護	○	○	－
	ショートステイスマイルコート黒田	木曽川町黒田字西町南34-2	短期入所生活介護	○	○	－
	有料老人ホーム「スマイルコート黒田」	木曽川町黒田字西町南34-2	特定施設入居者生活介護	○	○	－
	藤クリニック	木曽川町黒田一ノ通り25-1	通所ﾘﾊﾋﾞﾘﾃｰｼｮﾝ	○	○	－
	コムネックスみづほショートステイ事業所	木曽川町黒田字西沼52	短期入所生活介護	○	○	－
	コムネックスみづほ特定施設事業所	木曽川町黒田字西沼52	特定施設入居者生活介護	○	○	－
	ケアハウスコムネックスみづほ	木曽川町黒田字西沼52	軽費老人ﾎｰﾑ	○	○	－
	小規模多機能型居宅介護あかりの家	木曽川町黒田字篭守西125	小規模多機能型居宅介護	○	○	－
	混合型特定施設いぶき	木曽川町黒田字井桁畔224-1	特定施設入居者生活介護	○	○	－
	和の里木曽川	木曽川町黒田六ノ通り120-1	有料老人ﾎｰﾑ	○	○	－
	小規模多機能ホーム花梨かどま	木曽川町門間字沼奥77	小規模多機能型居宅介護	○	○	－
	ライフケア門間	木曽川町門間字西出6	有料老人ﾎｰﾑ	○	○	－
	デイサービスセンターサンリバー	木曽川町里小牧字笹原148	通所介護	○	－	－
	短期入所生活介護事業所サンリバー	木曽川町里小牧字笹原148	短期入所生活介護	○	－	－
	介護老人福祉施設サンリバー	木曽川町里小牧字笹原148	介護老人福祉施設	○	－	－
	ベストリハいつき里小牧	木曽川町里小牧字野方29	通所介護	○	○	－
	団欒の家さとこまき	木曽川町里小牧字天神東39	認知症対応型通所介護	○	○	－
	グループホーム木曽	木曽川町外割田字芳池159	認知症対応型共同生活介護	○	○	－
	のぞみデイサービス	木曽川町玉ノ井字春日井224	地域密着型通所介護	○	○	－
	玉の井ホーム（玉の井第一ホーム）	木曽川町玉ノ井字大縄場三ノ切21-1	共同生活援助	○	○	－
	玉の井ホーム（玉の井第二ホーム）	木曽川町玉ノ井字大縄場三ノ切21-1	共同生活援助 短期入所	○	○	－
	玉の井ホーム（玉の井第三ホーム）	木曽川町玉ノ井字大縄場三ノ切66-1	共同生活援助 短期入所	○	○	－
	きそがわ作業所	木曽川町外割田字西郷西151	生活介護 就労継続支援（B型）	○	○	－
	ゆうゆう	木曽川町外割田字西郷西151	生活介護	○	○	－
	第二きそがわ作業所	木曽川町玉ノ井字大縄場三ノ切65	生活介護	○	○	－
	ふたばドリーム作業所	木曽川町内割田一の通り11-1	就労継続支援（B型）	○	○	－
	黒田ドリーム作業所	木曽川町内割田一の通り12-1	生活介護	○	○	－
	わかばドリーム作業所	木曽川町内割田一の通り12-3	生活介護 就労継続支援（B型）	○	○	－
	こだまのいえ　内割田	木曽川町内割田祭勝315-8	共同生活援助	○	○	－
	ことだま	木曽川町黒田字古城14-5	放課後等ﾃﾞｲｻｰﾋﾞｽ	○	○	－
	こどもデイサービスmoana	木曽川町黒田字城東19-3	児童発達支援・放課後等ﾃﾞｲｻｰﾋﾞｽ	○	○	－
	さん・さん木曽川	木曽川町黒田字往還西南ノ切144	就労継続支援（B型）	○	○	－
	さん・さん木曽川の家（わいわい）	木曽川町黒田字往還西南ノ切178　ｻﾝﾊｳｽ木曽川Ⅱ1C	共同生活援助	○	○	－
	さん・さん木曽川の家（にこにこ）	木曽川町黒田字往還西南ノ切178　ｻﾝﾊｳｽ木曽川Ⅱ4B	共同生活援助	○	○	－
	さん・さん木曽川の家（１A）	木曽川町黒田字往還西南ノ切178　ｻﾝﾊｳｽ木曽川ⅡA	共同生活援助	○	○	－
	たけのこ園	木曽川町里小牧字道路寺35	児童発達支援	○	○	－
	キッズボンド木曽川	木曽川町内割田字南出400	児童発達支援・放課後等ﾃﾞｲｻｰﾋﾞｽ	○	○	－
	チャイルドウィッシュみらい	木曽川町玉ノ井字四ツ辻西1　ｻﾝｼｬﾄｰYUTAKA 103号室	放課後等ﾃﾞｲｻｰﾋﾞｽ 児童発達支援	○ ○	○ ○	－ －
	チャイルドハート東海みらいきそがわ	木曽川町黒田字城東24-1 ｸﾞﾚｰｽ篠木Ⅴ 1階	放課後等ﾃﾞｲｻｰﾋﾞｽ	○	○	－

地区	名称	所在地	備考	洪水による浸水想定区域		高潮による浸水想定区域
				想定最大規模	計画規模	
	就労支援 生活介護 虹彩十音	木曽川町門間字沼奥85-2	就労継続支援（B型） 生活介護	○	○	-
	デイサービスセンターからふる木曽川	木曽川町玉ノ井字野方浦175	通所介護	○	○	○
	木曽川リハビリハーフデイ	木曽川町黒田六ノ通り80-1	地域密着型通所介護	○	○	-
	デイズグループホーム木曽川町黒田	木曽川町黒田北沼31-8	共同生活援助	○	○	-
	からふる庭園　木曽川	木曽川町玉ノ井字野方浦175	ｻｰﾋﾞｽ付き高齢者向け住宅	○	○	○
	医療法人医徳会国井病院	木曽川町黒田三の通り32-1	病院	○	○	-
	一宮市立木曽川市民病院	木曽川町黒田字北野黒165	病院	○	○	-
	産婦人科はっとりクリニック	木曽川町黒田字中針口北ノ切37	有床診療所	○	○	-
	児童発達支援（重症心身）ブレーメン一宮	木曽川町黒田字松山東南ノ切81	児童発達支援	○	-	○
	Replus木曽川	木曽川町黒田八ノ通り112	通所介護	○	○	-
	児童園太陽　木曽川	木曽川町黒田字中野黒161	放課後等ﾃﾞｲｻｰﾋﾞｽ	○	○	-
	canvas玉ノ井	木曽川町玉ノ井字俣江田181	共同生活援助	○	○	-
	重症心身放課後等デイサービスwaltz	木曽川町黒田字往還西南ノ切15	放課後等ﾃﾞｲｻｰﾋﾞｽ	○	○	-
	住宅型有料老人ホームパインツリー	木曽川町里小牧字西蒲原200	有料老人ﾎｰﾑ	○	○	-
	松原クリニック　デイサービスまつの実	木曽川町里小牧字西蒲原200	通所介護	○	○	-
	Replus木曽川　三ノ通り	木曽川町黒田三ノ通り102　コートH1階	地域密着型通所介護	○	○	-

（３）外国人国籍別人口

単位：人

国籍	男	女	合計
フィリピン	1,960	610	1,350
ベトナム	1,649	877	772
中国	1,255	444	811
韓国・朝鮮	897	421	476
ブラジル	365	189	176
インドネシア	308	203	105
ネパール	276	158	118
カンボジア	198	120	78
ミャンマー	136	53	83
トルコ	98	88	10
ペルー	81	42	39
タイ	80	30	50
パキスタン	76	66	10
米国	63	47	16
スリランカ	52	34	18
バングラデシュ	46	33	13
台湾	38	12	26
インド	30	19	11
英国	18	15	3
カナダ	10	6	4
マレーシア	10	6	4
ウガンダ	10	8	2
ナイジェリア	9	5	4
ロシア	9	0	9
オーストラリア	8	6	2
ニュージーランド	8	6	2
コロンビア	7	3	4
フランス	7	4	3
ウクライナ	7	2	5
モンゴル	5	3	2
イラン	4	4	0

国籍	男	女	合計
パラグアイ	4	2	2
ポーランド	4	3	1
スペイン	4	3	1
ガーナ	3	3	0
イタリア	3	2	1
シリア	3	3	0
シンガポール	3	1	2
ドイツ	2	2	0
リトアニア	2	1	1
メキシコ	2	0	2
モロッコ	2	2	0
ルーマニア	2	0	2
エジプト	2	1	1
アルジェリア	1	1	0
アルゼンチン	1	1	0
ボリビア	1	1	0
チリ	1	0	1
コスタリカ	1	0	1
チェコ	1	1	0
デンマーク	1	0	1
エルサルバドル	1	1	0
フィジー	1	1	0
ハンガリー	1	1	0
ジャマイカ	1	1	0
ミクロネシア	1	0	1
ニカラグア	1	0	1
スイス	1	0	1
タンザニア	1	1	0
南アフリカ共和国	1	0	1
ウズベキスタン	1	1	0
その他・無国籍	5	2	3
計	7,778	3,549	4,229

９　重要水防箇所

（１）河川

（注）表中、重要度欄のAは、水防上最も重要な区間をいう。
Bは、水防上重要な区間をいう。
Cは、やや危険な区間をいう。
要は、要注意区間をいう。
表中の数値は、河口からの距離を示す。位置のSは、南派川の略。

（国土交通省管理区間）

番号	水系名	河川名	位置	左右岸別	地名	延長(m)	重要度	理由	摘要（水防工法）
1	木曽川	木曽川	29.2K ～ 29.6K	左	西中野	351	A	堤体漏水	堤防の脆弱性、すべり破壊
2	木曽川	木曽川	30.0K ～ 30.2K +30m	左	東加賀野井	217	A	堤体漏水	堤防の脆弱性
3	木曽川	木曽川	30.8K ～ 31.4K	左	東加賀野井	661	A	堤体漏水	すべり破壊
4	木曽川	木曽川	43.2K ～ 44.2K +102m	左	更屋敷～各務原市川島	1,310	A	堤体漏水	断面不足（旧堤防断面）
5	木曽川	木曽川	43.6K ～ 44.0K	左	光明寺神明前～羽島郡笠松町	600	A	越水・溢水	河積不足
6	木曽川	木曽川	29.6K ～ 30.0K	左	西中野	333	B	堤体漏水	堤防の脆弱性、すべり破壊
7	木曽川	木曽川	29.8K +80m ～ 30.8K	左	西中野～東加賀野井	872	B	基礎地盤漏水	パイピング破壊
8	木曽川	木曽川	30.2K +70m ～ 30.4K +27m	左	東加賀野井	150	B	水衝洗堀	洗堀の未施工
9	木曽川	木曽川	30.4K ～ 30.8K	左	東加賀野井	414	B	堤体漏水	堤防の脆弱性
10	木曽川	木曽川	32.4K +108m ～ 36.6K	左	冨田～奥町	4,103	B	基礎地盤漏水	パイピング破壊
11	木曽川	木曽川	32.8K ～ 33.0K	左	冨田	197	B	堤体漏水	堤防の脆弱性
12	木曽川	木曽川	33.2K +144m ～ 35.0K	左	冨田～小信	1,636	B	堤体漏水	すべり破壊
13	木曽川	木曽川	36.8K ～ 37.6K	左	木曽川町玉ノ井～里小牧	886	B	堤体漏水	堤防の脆弱性
14	木曽川	木曽川	37.8K ～ 39.0K +90m	左	木曽川町里小牧	1,304	B	堤体漏水	すべり破壊
15	木曽川	木曽川	39.0K +90m ～ 39.8K	左	木曽川町里小牧	669	B	基礎地盤漏水	パイピング破壊
16	木曽川	木曽川	39.8K ～ 40.0K +107m	左	木曽川町里小牧～北方町北方	334	B	堤体漏水	堤防の脆弱性
17	木曽川	木曽川	40.2K ～ 40.4K	左	北方町北方	193	B	堤体漏水	堤防の脆弱性
18	木曽川	木曽川	40.6K ～ 40.8K	左	北方町北方	153	B	堤体漏水	堤防の脆弱性
19	木曽川	木曽川	41.2K ～ 41.4K	左	北方町北方	153	B	堤体漏水	堤防の脆弱性
20	木曽川	木曽川	41.6K ～ 41.8K	左	北方町北方	146	B	堤体漏水	堤防の脆弱性
21	木曽川	木曽川	41.8K −50m ～ 42.4K +170m	左	北方町北方	770	B	水衝洗堀	洗堀の暫定施工
22	木曽川	木曽川	42.0K ～ 43.2K	左	北方町北方	1,379	B	基礎地盤漏水	パイピング破壊
23	木曽川	南派川	S0.8K ～ S4.6K	左	光明寺大日下～江南市宮田町	3,983	B	堤体漏水	すべり破壊
24	木曽川	南派川	S0.8K ～ S4.6K	左	光明寺大日下～江南市宮田町	3,983	B	基礎地盤漏水	パイピング破壊
25	木曽川	木曽川	L40.0K −42m	左右	北方町北方～羽島郡笠松町	1箇所	B	工作物	橋脚根入不足（P5） 桁下不足（県道木曽川橋）
26	木曽川	木曽川	L40.8K +35m	左右	北方町北方～羽島郡笠松町	1箇所	B	工作物	橋脚根入不足（P6） 桁下不足（県道木曽川橋）
27	木曽川	木曽川	30.8K +120m ～ 32.6K +100m	左	東加賀野井～冨田	2,010	要	旧川跡	
28	木曽川	木曽川	33.6K −25m ～ 34.2K +151m	左	起	6箇所	要	陸閘	第1，2陸閘、角落とし
29	木曽川	木曽川	34.4K +33m ～ 35.0K +42m	左	小信中島	7箇所	要	陸閘	角落とし
30	木曽川	木曽川	36.8K +120m ～ 40.4K	左	木曽川町里小牧～北方町北方	3,560	要	旧川跡	
31	木曽川	木曽川	40.8K +100m ～ 41.2K +60m	左	北方町北方	280	要	旧川跡	
32	木曽川	南派川	S0.6K ～ S4.8K	左	北方町大日～浅井町黒岩	3,780	要	旧川跡	

（愛知県管理区間）

番号	水系名	河川名	位　　置	左右岸別	地名	延長(m)	重要度	理由	摘　　要（水防工法）
1	庄内川	青木川	7.0K　～　9.5K	左	千秋町天摩～江南市五明町（町佐橋付近～五明橋付近）	2,500	C	堤防高不足	（積土のう工）
2	庄内川	青木川	7.1K　～　9.5K	右	千秋町天摩～江南市五明町（町佐橋付近～五明橋付近）	2,400	C	堤防高不足	（積土のう工）
3	日光川	野府川	5.6K　～　7.3K	左	木曽川町内割田～黒田	1,700	B	堤防高不足	（積土のう工）（せき板工）
4	日光川	野府川	5.6K　～　7.3K	右	木曽川町内割田～黒田	1,701	B	堤防高不足	（積土のう工）（せき板工）

（一宮市管理区間）

番号	水系名	河川名	位　　置	左右岸別	地名	延長(m)	重要度	理由	摘　　要（水防工法）
1	庄内川	千間堀川		左	あずら2丁目～丹陽町外崎まで	45	B	堤防断面不足	（積土のう工）
2	庄内川	千間堀川		右	あずら2丁目～丹陽町外崎まで	45	B	堤防断面不足	（積土のう工）
3	日光川	川崎川		左	奥町川崎～奥町七丁まで	300	B	断面不足	（積土のう工）
4	日光川	川崎川		右	奥町川崎～奥町七丁まで	300	B	断面不足	（積土のう工）

（２） 水こう門等（水こう門、排水機械等）

国土交通省所管

番号	河川名	名　　称	所　　在　　地	構　　造
1	木曽川 南派川	大日排水樋管	北方町北方	手動巻上式
2	木曽川	北方排水樋管	北方町北方字宝江	〃
3	木曽川 南派川	光明寺排水樋管	光明寺	手動巻上式
4	木曽川	宝江里小牧排水樋管	木曽川町里小牧	手動巻上式
5	〃	玉ノ井排水樋管	木曽川町玉ノ井	電動巻上式
6	〃	起排水樋管	起	〃
7	〃	冨田排水樋管	冨田	手動巻上式
8	〃	東加賀野井排水樋管	東加賀野井	〃
9	〃	起管渠	起（三箇所）	自然圧力式鉄扉

農林水産省所管

番号	河川名	名　　称	所　　在　　地	構　　造
1	日光川	大江排水路 分流工	大浜2丁目～音羽3丁目	コンクリートセグメント 内径2,600㎜　延長1,247m
2	〃	尾西排水路	西中野・上祖父江・明地・玉野	管水路3,900㎜ ボックス水路3,500㎜×3,500㎜
3	〃	尾西排水機場	明地	φ2,000㎜×2台 φ1,800㎜×2台

愛知県管理

番号	河川名	名　　称	所　　在　　地	構　　造
1	日光川	祖父江放水路	上祖父江・西中野	5,000㎜×5,350㎜×2
2	〃	玉野放水路	明地・玉野	5,700㎜×4,890㎜
3	〃	西中野排水機場	西中野	φ2,100㎜×4台

一宮市管理

番号	河川名	名　　称	所　　在　　地	構　　造
1-1	木曽川 南派川	大野排水樋管	浅井町大野	電動巻上式
1-2	〃	玉ノ井新屋敷樋管	木曽川町玉ノ井	手動巻上式
2	木曽川	起第1陸こう	起	手動観音開き扉及び角材
3	〃	起第2陸こう	起	〃
4	普通河川 光堂川	江頭樋門	大和町北高井字江頭	電動巻上式
5	〃	成道寺樋門	大和町北高井字成道寺	〃
6	〃	東下田樋門	大和町苅安賀字東下田	〃

番号	河川名	名　　称	所　　在　　地	構　　造
7	普通河川 妙戸川	妙戸川樋門	大和町北高井字江頭	〃
8	〃	宮崎東樋門	大和町戸塚字宮崎東	手動巻上式
9	〃	寺田樋門	大和町戸塚字寺田	電動巻上式
10	〃	塚坪第1樋門	大和町妙興寺字塚坪	〃
11	〃	塚坪第2樋門	大和町妙興寺字塚坪	手動巻上式
12	〃	丹波第1樋門	大和町妙興寺字丹波	〃
13	〃	丹波第2樋門	大和町妙興寺字丹波	〃
14	〃	横道樋門	大和町妙興寺字横道	手動油圧式転倒ゲート
15	〃	三十八社前樋門	大和町妙興寺字三十八社前	〃
16	準用河川 高田川	池ノ川樋門	高田字池ノ川	手動巻上式
17	〃	池尻樋門	高田字池尻	電動巻上式
18	〃	藪田樋門	高田字藪田	〃
19	準用河川 野府川	兼安樋門	杉山字兼安	手動巻上式
20	準用河川 新川	猿海道樋門	猿海道	電動巻上式
21	準用河川 縁葉川	馬見塚ゲート	馬見塚字郷内	〃
22	準用河川 千間掘川	あずらゲート	あずら3丁目	〃
23	普通河川 千秋川	壱丁畑樋門	千秋町浅野羽根字壱丁畑	手動巻上式
24	〃	羽々矢樋門	千秋町浅野羽根字羽々矢	〃
25	〃	南斉宮寺樋門	千秋町浅野羽根字南斉宮寺	〃
26	〃	天神樋門	千秋町浅野羽根字天神	〃
27	〃	大石亀樋門	千秋町浅野羽根字大石亀	〃
28	〃	高屋樋門	千秋町佐野字高屋	電動巻上式
29	普通河川 千秋排水路	田之端樋門	千秋町天摩字田之端	〃
30	青木用水	中田樋門	丹陽町九日市場字中田	〃
31	普通河川 大赤見用水	赤見第1樋門	赤見3丁目	手動巻上式
32	〃	赤見第2樋門	赤見2丁目	転倒ゲート式
33	〃	赤見第3樋門	赤見2丁目	手動巻上式
34	普通河川 時之島排水路	郷浦樋門	時之島字郷浦	〃
35	〃	池付樋門	時之島字池付	〃
36	〃	杁先樋門	時之島字杁先	〃
37	普通河川 大日比野排水路	下田樋門	浅井町大日比野字下田	〃
38	普通河川 尾関排水路	向若栗第1樋門	浅井町大日比野字向若栗	電動巻上式
39	〃	向若栗第2樋門	浅井町大日比野字向若栗	手動転倒式

番号	河川名	名　　称	所　　在　　地	構　　造
40	普通河川 江森排水路	金糞樋門	浅井町江森字金糞	〃
41	普通河川 野府川導水路	野府川制水樋門	大毛字東新開	電動巻上式
42	普通河川 高田川導水路	高田制水樋門	高田字郷廻	手動巻上式
43	〃	島村制水樋門	島村字高木	〃
44	〃	馬寄制水樋門	今伊勢町馬寄字子守	〃
45	普通河川 豊根川	佐名坪樋門	萩原町高木字佐名坪	〃
46	〃	高畠樋門	萩原町滝字高畠	〃
47	〃	小折樋門	萩原町滝字小折	〃
48	普通河川 豊根川	東沖樋門	萩原町串作字東沖	〃
49	普通河川 北小渕排水路	小脇樋門	定水寺字小脇	〃
50	〃	五反田樋門	定水寺字五反田	手動巻上式
51	普通河川 佐千原排水路	天神樋門	佐千原字天神	〃
52	普通河川 浅野排水路	溝尻樋門	浅野字溝尻	〃
53	〃	立野東樋門	浅野字立野東	〃
54	普通河川 南小渕排水路	貴船樋門	南小渕字貴船	〃
55	普通河川 尾関排水路	西神明樋門	浅井町尾関字西神明	〃
56	普通河川 中島排水路	南辻ノ内樋門	北方町中島字南辻ノ内	〃
57	〃	西辻ノ内樋門	北方町中島字西辻ノ内	〃
58	〃	西金丸樋門	北方町北方字西金丸	〃
59	普通河川 北方第1排水路	沼上樋門	北方町北方字沼上	〃
60	〃	内沼樋門	北方町北方字内沼	〃
61	普通河川 北方第2排水路	辰己郷樋門	北方町北方字辰己郷	〃
62	普通河川 馬引第1排水路	芦山樋門	三条字芦山	〃
63	〃	印田第1樋門	大和町馬引字印田	転倒ゲート式
64	〃	印田第2樋門	大和町馬引字印田	手動巻上式
65	普通河川 馬引第2排水路	印田樋門	大和町馬引字印田	〃
66	普通河川 東宮重第1排水路	祢宜屋第1樋門	萩原町東宮重字祢宜屋	〃
67	〃	沼樋門	萩原町西宮重字沼	〃
68	〃	鷺宮樋門	萩原町林野字鷺宮	〃
69	普通河川 東宮重第2排水路	祢宜屋第2樋門	萩原町東宮重字祢宜屋	〃
70	普通河川 加茂排水路	下向樋門	千秋町加茂字下向	〃
71	普通河川 千秋川	運動場前樋門	千秋町佐野字運動場前	〃
72	普通河川 露取川	古井戸樋門	千秋町芝原字古井戸	〃

番号	河川名	名　　称	所　　在　　地	構　　造
73	〃	石原樋門	千秋町芝原字石原	〃
74	〃	郷浦樋門	千秋町芝原字郷浦	〃
75	〃	村前樋門	千秋町加納馬場字村前	〃
76	普通河川 東印田悪水路	森本樋門	森本1丁目	〃
77	普通河川 五分杁排水路	西光堂樋門	萩原町西宮重字西光堂	〃
78	〃	杉山第1樋門	大和町苅安賀字杉山	〃
79	〃	杉山第2樋門	大和町苅安賀字杉山	〃
80	〃	狭門樋門	大和町苅安賀字狭門	〃
81	普通河川 西宮重第1排水路	東光堂樋門	萩原町西宮重字東光堂	手動巻上式
82	〃	長福地第1樋門	萩原町西宮重字長福地	転倒ゲート式
83	普通河川 西宮重第1排水路	東手樋門	萩原町西宮重字東手	手動巻上式
84		大門先樋門	萩原町林野字大門先	〃
85	〃	ツブラ樋門	萩原町林野字ツブラ	〃
86	〃	苗代樋門	萩原町林野字苗代	〃
87	〃	宮浦樋門	萩原町林野字宮浦	〃
88	〃	下西之杁樋門	大和町苅安賀字下西之杁	〃
89	〃	中西之杁樋門	大和町苅安賀字中西之杁	〃
90	〃	長福地第２樋門	萩原町西宮重字長福地	〃
91	普通河川 苅安賀排水路	薬師堂樋門	大和町苅安賀字薬師堂	〃
92	日光川	三条ポンプ場	三条	φ1200mm×1台 φ1650mm×2台
93	〃	西萩原・小信ポンプ場	西萩原	φ1000mm×4台 φ1200mm×2台
94	〃	稔川排水機場	萩原町萩原字橋上	φ1350mm×1台 φ900mm×1台
95	〃	萩原排水機場	萩原町萩原字橋下	φ600mm×1台
96	〃	玉野排水機場	玉野	φ1000mm×1台 φ1200mm×1台
97	〃	新堀川排水機場	萩原町築込	φ2000mm×2台
98	五条川	五日市場排水機場	丹陽町五日市場字屋敷	φ1200mm×2台
99	〃	伝法寺排水機場	丹陽町伝法寺	φ400mm×2台
100	青木川	小山排水機	千秋町小山	φ300mm×1台
101	奥村井筋	中島ポンプ所	小信中島	φ350mm×2台
102	縁葉川	猿海道排水機	猿海道	φ350mm×1台
103	〃	猿海道第二排水機	〃	φ400mm×1台 φ300mm×1台
104	〃	あずら排水機	あずら1丁目	φ300mm×2台
105	〃	猿海道第三排水機	猿海道	φ400mm×1台

番号	河川名	名　　称	所　　在　　地	構　　造
106	新般若排水路	下浅野排水機場	浅野字立野東	φ600㎜×1台
107	千間堀川	島崎排水機場	島崎1丁目	φ500㎜×1台

大江排水機場等運営協議会管理

番号	河川名	名　　称	所　　在　　地	構　　造
1	木曽川 南派川	大江排水機場	浅井町西浅井	φ1500㎜×1台 φ1200㎜×2台

宮田用水土地改良区管理

番号	河川名	名　　称	所　　在　　地	構　　造
1	光堂川	北高井立切	大和町北高井	電動巻上式
2	〃	東宮重立切	萩原町東宮重	〃
3	〃	流立切	萩原町中島	手動巻上式及び一部電動巻上式
4	〃	藪先立切	萩原町西御堂	〃
5	新堀川	新堀立切	萩原町中島	電動巻上式
6	〃	築込樋門	萩原町築込	〃

佐野区管理

番号	河川名	名　　称	所　　在　　地	構　　造
1	青木川	佐野立切	千秋町佐野	電動スルースゲート及び転倒堰

木津用水土地改良区管理

番号	河川名	名　　称	所　　在　　地	構　　造
1	青木川	三重用水堰	丹陽町重吉	電動油圧式転倒堰