

Desechos voluminosos

Centro de recepción de desechos voluminosos

 0120-138534

Horario de atención: 9:00 a.m. a 5:00 p.m. (excepto sábados, domingos, días festivos, finales y comienzos de año)

Hay dos maneras de tirar desechos voluminosos.
 ① Llevarlos directamente al Centro del Medio Ambiente (vea la página 14).
 ② Solicitar el servicio de recogida de desechos voluminosos (se debe hacer reserva en el centro de recepción de desechos voluminosos).

Artículos que se recogen

Los objetos que tengan una longitud de 60 cm o más, los que pesen 6 kg o más, y los que no caben en las bolsas de basura designadas.

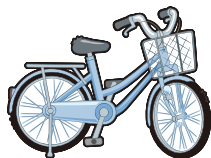

Bicicletas



Muebles

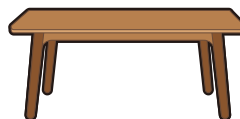

Escritorios



Alfombras

*Solamente los artículos que tengan un tamaño y un peso que puedan ser cargados por dos adultos.

*Los aparatos como aire acondicionado, los televisores, las neveras (refrigeradoras), los congeladores, las lavadoras, las secadoras de ropa y los computadores (ordenadores) personales no se clasifican como "desechos voluminosos". (Vea las páginas 11 y 12)

Cómo funciona el servicio de recogida

800 yenes por cada objeto

Por cada reserva, se puede solicitar la recogida de 5 objetos.

- 1 Por favor llame al "Centro de recepción de desechos voluminosos" para solicitar la recogida.

Centro de recepción de desechos voluminosos

 0120-138534

Horario de atención: 9:00 a.m. a 5:00 p.m. (excepto sábados, domingos, días festivos, finales y comienzos de año)

*No se pueden recibir llamadas desde teléfonos IP.

*Se puede hacer la solicitud, como mínimo, una semana antes de la fecha que desea que se haga la recogida o un mes (30 días) antes de la fecha de recogida como máximo (sin incluir el día de la recogida). (Ej.) Si lo solicita el 2 de abril, lo más pronto que lo recogerían sería el 9 de abril.

- 2 Adquiera el "Comprobante de pago para eliminar los desechos voluminosos" en el ayuntamiento, en las sucursales, en los supermercados o en las tiendas de conveniencia (excepto en algunas tiendas).



*Los tiquetes no son reembolsables, ni se pueden volver a expedir si se dañan o se pierden.

- 3 Escriba el número de reserva (o su nombre) en el "comprobante de pago", péguelo sobre el objeto voluminoso y déjelo en el lugar designado **antes de las 8.30 de la mañana el día que reservó la recogida**. Si vive en un edificio, debe dejarlo cerca de la entrada del primer piso. *No es necesario estar presente durante la recogida. *Nadie entrará a su casa a recoger los objetos.

El día de la recogida

Los días de la recogida de los "desechos voluminosos" se establecen en cada zona.

Días establecidos para recoger los desechos voluminosos por zonas (una vez a la semana)

| Día de la recogida | Lunes | Martes | Miércoles | Jueves | Viernes |
|--------------------|--|--------------------------------------|--|--|---|
| Distrito | Miyonishi, Kifune Daishi, Mukaiyama Fuji Imaise-cho | Nishinari Tanyo-cho Chiaki-cho | Haguri Azai-cho Kitagata-cho Kisogawa-cho | Kamiyama Yamato-cho Hagiwara-cho | Oku-cho, Okoshi Konobunakashima Sanjo, Daitoku Asahi, Kaimei |

*Excepto sábados, domingos, días festivos, finales y comienzos de año.

Puntos que se deben tener en cuenta

Los escombros, las tejas, los productos de hormigón y otros artículos que no se pueden triturar ni procesar se recogen en los hogares pagando una tarifa. Se puede recoger máximo 100 kg. Diríjase a la Sección de Servicios de Recolección (TEL.: 0586-45-7004). La tarifa es de 800 yenes por cada 50 kg. (Los días de recogida están establecidos). También es posible llevar los desechos directamente al Centro del Medio Ambiente. Tenga en cuenta que los objetos retirados por las empresas de construcción se consideran como basura industrial y la Ciudad de Ichinomiya no puede recogerlos ni gestionarlos.