

Cómo llevar la basura al Centro del Medio Ambiente (costo aparte)

**No se aceptan
desechos
industriales.**

Cuando **los hogares de la Ciudad de Ichinomiya** se mudan o tienen desechos voluminosos o una gran cantidad de desechos (desechos "incinerables" y "no incinerables" que superan las tres bolsas de basura por hogar) **pueden llevarlos** al Centro del Medio Ambiente.

Tarifa por el manejo de los desechos

Manera cómo se calcula el peso de la basura (peso medido en la recepción - peso medido en la oficina de ajuste de tarifas) 200 yenes por cada 10 kg

Horario de atención

Lunes a viernes 8:45 a.m. a 12:00 p.m.
(incluidos los días festivos) 1:00 p.m. a 4:30 p.m.

Está cerrado: los sábados y domingos, del 3 al 5 de mayo, del 29 de diciembre al 3 de enero
Visite la página web de la Ciudad de Ichinomiya para ver más detalles.

Lleve lo siguiente:

- Licencia de conducción, tarjeta del número personal (My Number), u otro documento que pruebe que vive en la Ciudad de Ichinomiya.
- Dinero en efectivo (para pagar la tarifa por el manejo de los desechos)

Dirección: 52 Rokuchoyama, Oku-cho
Tel.: 0586-48-5383

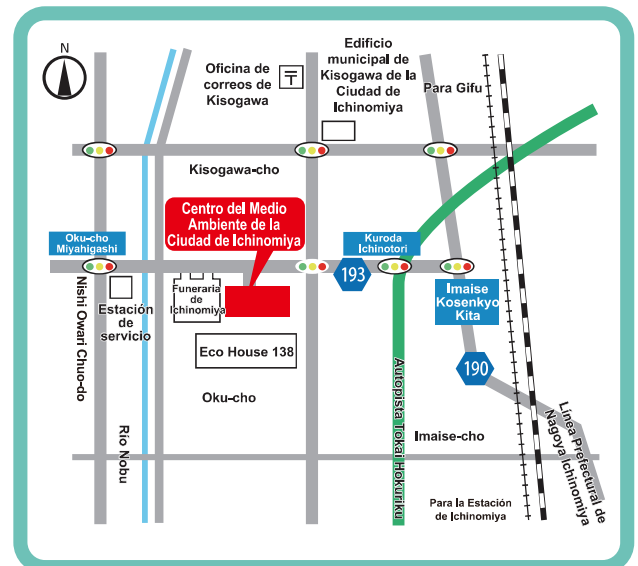

- **Por favor, separe sin falta la basura según el tipo de desechos: basura "incinerable", "no incinerable" y "voluminosa".**

Si no está separada no se aceptará.

- Si mete la basura en bolsas, utilice transparentes o unas con las que se pueda ver su contenido.
- Si lleva basura "incinerable", "no incinerable" y "voluminosa" al mismo tiempo, métala en el vehículo de forma que la "basura incinerable" pueda descargarse primero. Por favor, descargue usted mismo primero la "basura incinerable", y luego puede descargar la basura "no incinerable" o la "voluminosa".
- Debe sacarle todo el queroseno a las estufas.
- Retire todos los vidrios y espejos que se puedan quitar de los muebles y otros objetos.
- Si desea llevar materiales de construcción o reparación que usted mismo realizó en casa, **por favor llame con anticipación a la Sección de Gestión (TEL.:0586-48-5383), para poder revisar los materiales el día que los traiga.**

Sin embargo, hay un límite para el volumen y el número de veces que puede llevar los desechos.

- Por favor utilice un automóvil de 2 toneladas cuando vaya a descargar los desechos.
En caso de que quiera utilizar un automóvil que pese más de 2 toneladas, comuníquese con la Sección de Gestión (TEL.: 0586-48-5383).
- Vea la **página 15** para saber cómo llevar los objetos reciclables, y vea la **página 11** para saber cómo llevar los 4 tipos de electrodomésticos.
- Cuando vaya a llevar los desechos, siga las instrucciones de la tabla de consulta rápida sobre cómo clasificar los desechos.
- Durante la temporada festiva de Golden Week, Obon, el fin de año y comienzos de año viene mucha gente. Por lo tanto, vaya cuando disponga de tiempo suficiente.
- Cuando podes los árboles de su jardín, corte las ramas a una longitud de 2 m o menos, y con un grosor de 15 cm o menos antes de llevarlas.
- Antes de tirar las mangueras u otros objetos largos, córtelos a una longitud de 2 m o menos.