



一宮市上下水道部広報誌

No. **112**

2026年6月

2026年、下水道事業は100周年を迎えます
~未来につなげよう きれいな水~



一宮市の下水道事業は大正15年に始まりました
写真は下水道第1期事業の落成式(昭和11年)の様子です

<100周年を記念した主な事業>

- ・市民開放イベント「水フェス」
 - ・マンホールふたデザインコンテスト
- イベントの詳細については、次号でお知らせします

《お問合せ先》営業課 ☎ 85-7094

水道管の耐震化を進めています

基幹管路の耐震化

一宮市の基幹管路^{※1}は、全体のおおよそ3割が耐震化されていますが、全国や愛知県と比較しても、まだまだ低い状況です。

一宮市では、2032年度末で耐震化率40.7%以上を目標に耐震化事業を進めています。

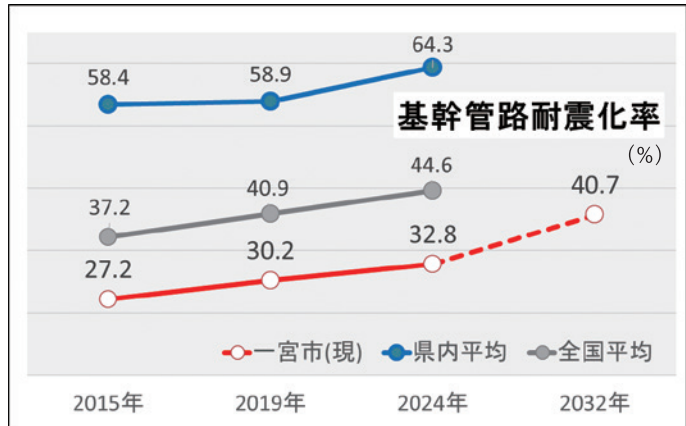

工事予定位置図



水管橋設置工事の様子 (2025年11月撮影)

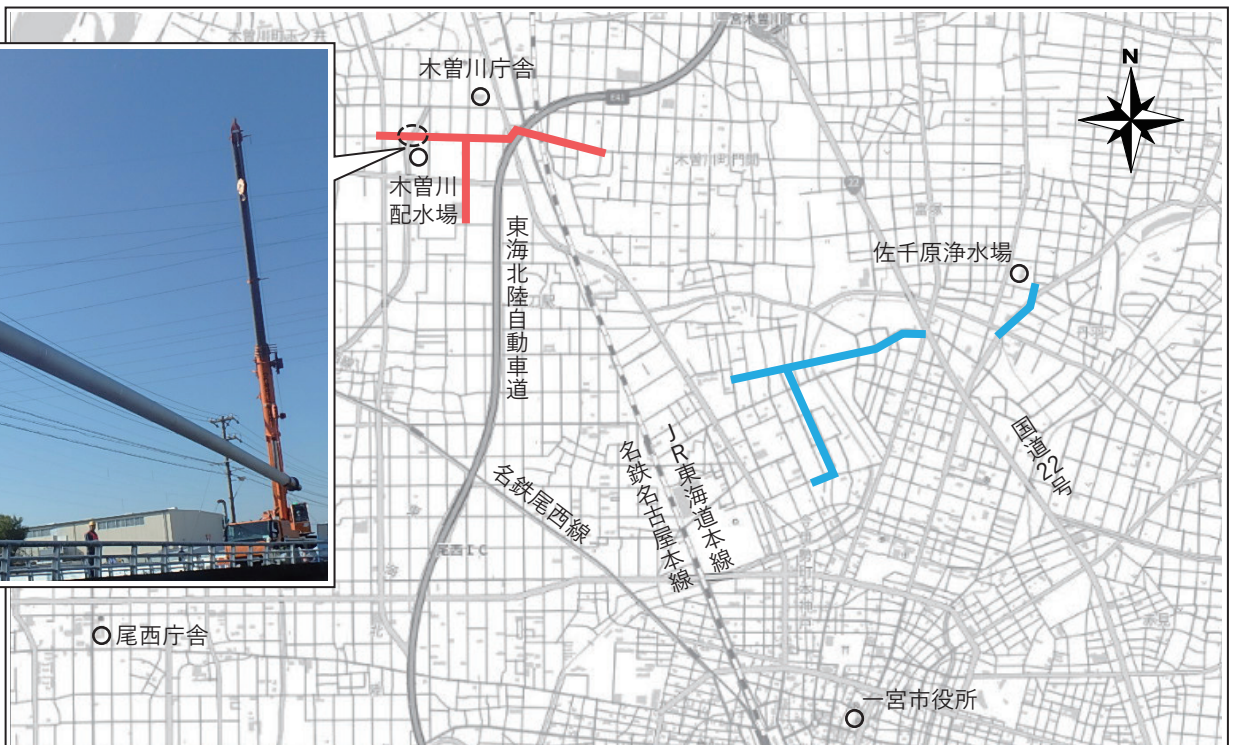

凡例	地区	施工年度	口径	延長	概算事業費
—	木曾川町・奥町地区	2022~2027年度	300~450mm	2,070m	10.5億円
—	佐千原・今伊勢地区	2025~2031年度	300~600mm	2,470m	32.9億円

一宮市では、限られた財源の中で水道管の耐震化を進めており、基幹管路については2022年度から交付金^{※2}を活用して工事を行っています。

今後、木曾川町・奥町地区及び佐千原・今伊勢地区について、およそ43億円の費用をかけて、着実に基幹管路の耐震化を進めていきますが、耐震化率を1%上昇させるには、およそ6億6,000万円が必要となる計算です。



※1 基幹管路: 導水管(浄水前の原水を浄水施設に送る管)と配水本管(ご家庭に直接給水しない管)のこと

※2 交付金: 国からもらう社会資本整備総合交付金のこと

下水道の耐震化を進めています

下水道管の今の状況を確認しています

一宮市では古い下水道管を調査し、必要に応じて内側から補強する「更生工事」をしています。これにより、地震に強く長持ちする下水道を維持・管理しています。



参考：昭和7年建設当時



管内状況を確認

下水道管を耐震化しています

耐震性が不足している下水道管を、更生する工事を進めています。工事により、今ある下水道管が補強され、耐震性・耐久性を向上させています。

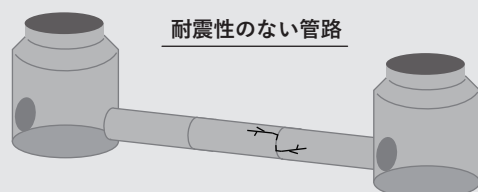

(更生前：老朽化しており、対策必要)

下水道管を内側から補強して耐震化

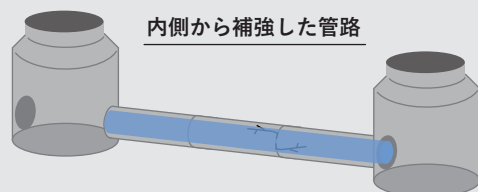

(更生後：耐震性 + 長寿命化)



今ある下水道管を地震に強い管に補強しています

大雨や台風に備えましょう

ローリングストック

6月以降は梅雨や台風シーズンとなり、浸水被害の発生するリスクが高くなります。急に外出できなくなる場合に備え、普段から飲料水や食料品、生活必需品などを少し多めに買い置きするローリングストックを習慣化しましょう。すでに買い置きされている方は、賞味期限の近いものを消費し、使った分を計画的に補充しましょう。

飲料水は1人1日3ℓを1週間分(21ℓ/人)

少なくとも3日間分(9ℓ/人)の備蓄を!!

携帯トイレは1人1日7回分を1週間分(49回分/人)

少なくとも3日間分(21回分/人)の備蓄を!!

防災気象情報に関するお知らせ

2026年5月下旬から気象庁から発表される警報・注意報の情報名にレベルが付与され、避難のタイミングがわかりやすくなります。災害が起きる前に何をすべきか、レベルごとに確認しましょう。

レベル1 早期注意情報	レベル2 注意報	レベル3 警報	レベル4 危険警報	レベル5 特別警報
<ul style="list-style-type: none">最新の気象情報等に留意し、災害への心構えを高める	<ul style="list-style-type: none">ハザードマップなどで災害リスクを再確認する避難情報(避難先や経路など)の把握手段を再確認する	<ul style="list-style-type: none">高齢者などは危険な場所から避難する高齢者など以外の人も必要に応じて避難の準備や自主避難	<ul style="list-style-type: none">危険な場所から全員避難する	<ul style="list-style-type: none">何らかの災害がすでに発生している可能性が極めて高い状況命の危険が迫っているため直ちに身の安全を確保する
	氾濫注意報 大雨注意報 土砂災害注意報 高潮注意報	氾濫警報 大雨警報 土砂災害警報 高潮警報	氾濫危険警報 大雨危険警報 土砂災害危険警報 高潮危険警報	氾濫特別警報 大雨特別警報 土砂災害特別警報 高潮特別警報

【市公式ウェブサイト】  1033718

《お問合せ先》計画調整課  28-8623



水道料金等をクレジットカードでお支払いできます

クレジットカードで水道料金等をお支払いいただけるようになりました。

窓口やコンビニの店頭でお支払いいただく方法ではなく、インターネット上でお客さまがクレジットカード情報等を事前に登録し、継続的にクレジットカードで決済する方法です。

【市公式ウェブサイト】  1068793

《お問合せ先》営業課  85-7094

お手続きの流れ

- 1 ○パソコンやスマートフォンなどのインターネットを利用することができる電子機器
○2026年4月以降の「ご使用水量のお知らせ」に記載されている「お客さま番号」と「補助番号」
○メールアドレス
○クレジットカードを用意する。

- 2 
二次元コードから申し込みサイトにアクセスする。

- 3 
よくあるご質問
メールアドレス入力
2 チェック
3 選択

注意事項を確認後、メールアドレスを入力し、「申込手続き開始メール送信」をクリックする。

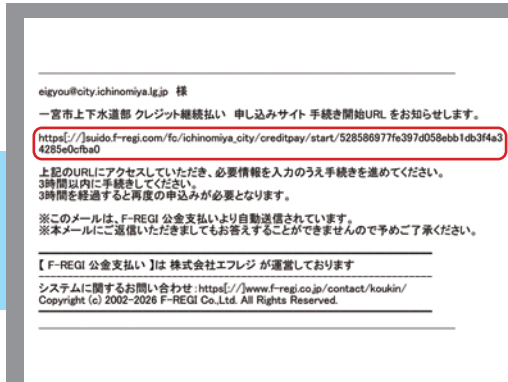
- 4 
eigyou@city.ichinomiya.lg.jp 様
F-REGIから受信したメールのURLにアクセスし、申し込みサイトを開く。

F-REGIから受信したメールのURLにアクセスし、申し込みサイトを開く。

- 5 
1 選択

「クレジットカード継続払い新規カード登録」をクリックする。

- 6 
2 選択

ご契約者の方の情報を入力し、「決済情報入力」をクリックする。

- 7 
1 決済情報を入力
2 選択

クレジットカード情報を入力し、「申込内容確認」をクリックする。

- 8 
1 お客様情報を確認
2 選択

申し込み内容を確認し、「申込手続き実行」をクリックすると、お手続きが完了します。

水道メーターの取替にご協力をお願いします

水道メーターは、計量法により有効期間(8年)が定められており、有効期間満了日が近づいた水道メーターは取替をさせていただきます。

取替の対象となるお客様には、事前に「水道メーター取替のお知らせ」※を投函し、通知いたします。

※水道メーター取替のお知らせは
二次元コードからご覧いただけます



取替について

- ・取替費用は無料です。お客様のご負担はありません。
- ・作業は一宮市の指定給水装置工事業者が行います。(腕章着用)
- ・作業時間は10~30分程度ですが、その間は水道を使用できません。
- ・取替作業の立会は基本的に不要ですが、宅内で漏水の疑いがある場合は、立会をお願いすることがあります。
- ・不在でも取替をさせていただく場合があります。



【腕章】

お願い

- ・メーターボックスの上に車や荷物を置かないでください。
- ・取替後は、空気や濁りが出る場合がありますので、少量の水を流して確認してからご使用ください。

【市公式ウェブサイト】 1002068

《お問合せ先》給排水設備課 28-8661

広告

一宮市水道お客さまセンター
の業務を担当しています

上下水道の使用開始・中止等の受付業務、メーター検針業務、水道料金等の収納業務等を行っています。
どうぞよろしくお願ひ致します。



当社オリジナルキャラクター
水来(みく)ちゃん

DK 第一環境株式会社
一宮事務所 (一宮市水道お客さまセンター内)
☎0586-28-8622

広告

東部・西部浄化センター等運転維持管理
の業務を担当しています。

すべては
公益のために **Water Agency**

株式会社 ウォーターエージェンシー
愛知オペレーションセンター
TEL 052-758-5704

広告

遺品整理 1点からでも 高価買取

ブランド・貴金属・家電買取なら Good Star 買取

どんなものでもお売りください！
不用品買取いたします！  出張買取OK!

買取品例
洋服 ブランド品 家電 家具 など **お見積り・ご相談は無料**
買取受付は24時間いつでもOK
☎070-9090-7144
一宮市木曾川町黒田一ノ通り118
お申込みはお電話で！

広告

完全予約制
プライベートネイルサロン
Divvy Nail & Art
通常より長持ちな
パーフェクトフィルイン

- ジェルが取れやすい方
- 家事でよく手をを使う方
- 深爪の方 などにお勧め！

店内sample100種以上常備

 Instagram更新中
この記事見た方は
初回 1000円OFF

長く楽しめるネイルを
密着した空間で

★財源確保のため有料広告を掲載しています。広告の内容に関するお問合せは直接広告主へお願いします。