

市議会議員選挙 立候補予定者説明会

ID 1027462

3月9日(土) 午後1時30分
尾西グリーンプラザ

4月21日(日)に行われる、一宮市議会議員一般選挙の立候補予定者を対象に説明会を開催しますので、関係者はお出席ください。

なお出席者は1人の立候補予定者につき3人(立候補予定者を含む)までとします。
※立候補予定者の名簿を報道発表します。

地方選挙早わかり

希望者にあっせん

全国市区選挙管理委員会連合会発行の「地方選挙早わかり」を1冊2,000円で、あっせんします。ご希望の方は選挙管理委員会事務局へお申し込みください。

【問】選挙管理委員会事務局 ☎(28)8958

災害時緊急メールを

ID 1000571

多言語で配信!

Notification e-mail in times of disaster now multilingual

1月30日(水)に「あんしん・防災ねっと」をリニューアルし、災害時緊急メールを多言語で配信します。



対応言語



SCAN!

ウェブサイトにアクセスし、空メールを送信して登録

【問】危機管理課 ☎(28)8959



懐かしい一宮を振り返ってみませんか 「市政ニュースアーカイブ 昭和60年代～」が完成

ID 1014559

【問】広報課 ☎(28)8951

市では、昭和32年から製作していた16ミリフィルムの市政ニュース映像を再編集し、DVDにして公開しています。今回は昭和60年代以降の活気あふれる人々の様子や市政の動きなどをまとめました。

▽市立図書館(中央・尾西・玉堂記念木曾川)でDVDを貸し出し
▽動画サイト(ユーチューブ)の市公式チャンネルでも公開

昭和30・40・50年代もご覧ください!

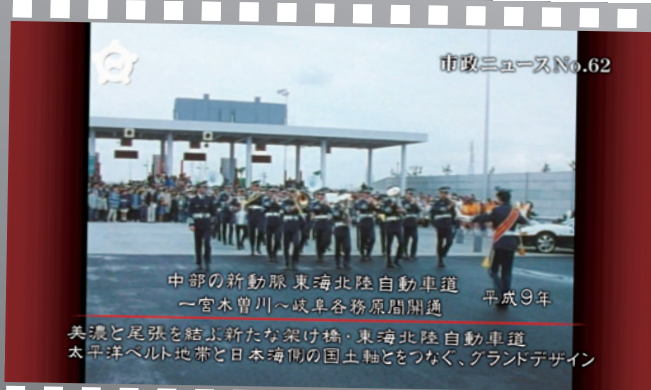

12月定例市議会 47議案を可決

ID 1027177

12月定例市議会は、11月26日～12月17日に22日間の会期で開かれ、30年度一般会計補正予算案・条例案などの議案(認定・諮問を含む)が審議され、47議案が可決されました。

予算関係

ID 1023546

補正予算の規模

一般会計	3億7,409万6千円の増
特別・企業会計	7億3,708万2千円の減
合計	3億6,298万6千円の減

補正後の予算総額

一般会計	1,153億7,443万円 (前年同期比3.5%の増↗)
全会計	2,390億2,453万3千円 (前年同期比0.1%の減↘)

一般会計の主な事業費

【総務費】(庁舎管理などの費用)

- ◆ RPA利用料 **0円**
(30・31年度債務負担行為 限度額115万6千円)

【土木費】(道路・水路などの費用)

- ◆ ブロック塀等撤去費補助金 **300万円**

【諸支出金】

- ◆ 財政調整基金積立金
将来の財政支出に備えた積み立て
6億円

台風21号などにより被害を受けた施設の修繕及び倒木の撤去等の各種経費

- ◆ 施設修繕料 **5,538万2千円**
- ◆ 工事請負費 **3,402万5千円**
- ◆ 手数料 **338万2千円**
- ◆ その他 **2,029万8千円**

※これらの事業費に必要な財源として、市税4億8,299万7千円、財産収入3,171万円、繰越金723万1千円などを充てます。

企業会計の主な事業費

【下水道事業会計(一般区域)】

- ◆ 平和ポンプ場1号汚水ポンプ修繕費 **0円**
(30・31年度債務負担行為 限度額7,000万円)

台風21号により被害を受けた施設の修繕

- ◆ 水道事業会計(修繕費) **250万8千円**
- ◆ 下水道事業会計(修繕費) **408万2千円**

条例関係

改正

- ▽一宮市手数料条例
- ▽一宮市家庭的保育事業等の設備及び運営に関する基準を定める条例
- ▽一宮市休日・夜間急病診療所の設置及び管理に関する条例
- ▽展望塔の管理及び運営に関する条例
- ▽一宮市尾西歴史民俗資料館条例

人事案件

人権擁護委員の候補者の推薦

- ▽長谷川響子さん(川田町5丁目)、脇田みさ子さん(柚木風)、森輝義さん(あずら1丁目)、松本良祐さん(浅井町黒岩)、宇佐見茂子さん(北方町北方)、梅村安男さん(花池3丁目)、林豊子さん(奥町)、魚住文明さん(萩原町中島)、橋本和子さん(千秋町小山)、菊地妙子さん(木曾川町黒田)、東元徹夫さん(木曾川町黒田)

在宅医療・介護連携
市民講演会

自分の最期は、自分で決める！ ～知っておきたい10の条件～

ID 1022814

3月2日(土) 午後2時～4時
iービル7階シビックホール

人は、いつか、どこかで、
人生の最期を迎えます。自分
らしい最期を迎えるため
に、どのような準備をした
ら良いでしょうか。



講師

長尾和宏さん
(長尾クリニック院長)

定員

300人(先着)

申し込み

2月4日(月)から電話で高年福祉課

【問】高年福祉課 ☎(28)9151

春休み期間限定 児童クラブ利用者を募集



◆対象(利用日)

保護者が仕事などで不在のため、支援が必要な次の児童

①30年度の小学1～4年生
(3月23日～31日の月～土曜日)

②31年度の小学新1～6年生
(4月1日～7日の月～土曜日)

※時間は午前7時30分～午後7時

※利用できる保護者の勤務条件は、学年で
異なります。



◆募集施設(受け付け可能な児童クラブ)

受付期間にお知らせ

◆受付期間

2月21日(木)～28日(木)

申込書は2月6日(水)から児童クラブで配布

申し込み方法など詳しくは、

ID 1018285をご確認ください

【問】子育て支援課 ☎(28)9022



ICHINOMIYA

ID 1022818

私たちにできること

～総合計画ミニコラム その5～

第7次一宮市総合計画を市民の皆さんと共に
進めるため、ワークショップで挙がった「市民
にできること」を紹介します。できることから、
始めてみませんか。

子どもが健やかに育つまちになるには？

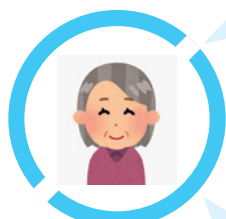

ボランティアとしてスポーツ
などを指導する

子育ての知識を得る
機会や場を設ける

高齢者などによる伝承教育を行う

子どものサインを受け止められるよう、
日頃から声掛けをし、地域で見守る

【問】政策課 ☎(28)8952

ID 1011772

セミナー 「新しい自分」のを見つけ方

～これまでのキャリアを振り返り、
「なりたい自分」をデザインする～

3月9日(土) 午後1時30分～3時30分
本庁舎11階1102会議室

変化

家族関係・
生活環境など

キャリアの
見直し

「新しい自分」を見つけて
人生を豊かに！



■対象 市内在住・在勤・在学の方

■定員 40人(先着)

■申し込み

3月1日(金)までに電話・電子申請、
または住所・氏名(ふりがな)・電話
番号を記入し「セミナー」と明記の
上、ファクス(☎)(73)9128)

※託児あり(6カ月以上の未就学児、要予約)



【問】政策課 ☎(28)8952

小学校の就学通知書を送付しました

教育文化部総務課
▼☎(85)7070

ID 1012511

4月に新しく小学校へ入学する児童がいる保護者へ、1月下旬に就学通知書を送付しました。2月中に届かない場合は、ご連絡ください。

外国籍の入学希望者は手続きを

市内の小学校へ入学を希望する外国籍の方が、入学手続きを済ませていない場合は、本庁舎教育文化部総務課で手続きをしてください。



給食費・学用品費など就学費用を援助

学校教育課
▼☎(85)7072

ID 1001675

市では、子どもを小中学校に通学させるのに経済的に困りの保護者に、給食・学用品などの費用を援助します。また小中学校への入学準備の学用品費の支給を入学前に行います(2月末までに申請が必要。対象の要件など詳しくは、お尋ねください。)

本庁舎・木曾川庁舎の学習室のご利用を

青少年育成課
▼☎(84)0017

ID 1017571

▼日時/2月9日〜24日の土・日曜日
11日(祝) 午前9時〜午後5時(24日は本庁舎だけ)

▼対象/市内在住・在学の中学・高校生(生徒手帳を持参)

市ウェブサイトへのバナー広告を募集

行政課
▼☎(28)8956

ID 1002708 申込書などダウンロード可

▼掲載期間/4月16日(火)〜2020年4月15日(水)(1カ月単位で申し込み可)

▼掲載料/1枠月1万円(税込み)

▼申し込み/3月6日(水)までに申込書

・広告案を持参・電子メール(4月以降の申込期限は毎月16日。掲載開始日は翌月16日。16日が土・日曜日、祝日の場合は翌開庁日。掲載規格など詳しくは、広告作成ガイドラインで確認)

いちのみや子育て支援サイトへのバナー広告を募集

子育て支援課
▼☎(28)9022

ID 1019284 申込書などダウンロード可

▼掲載期間/4月16日(火)〜2020年4月15日(水)

▼掲載料/1枠年6万円(税込み)

▼申し込み/3月15日(金)までに申込書

・広告案を持参・ファクス・電子メール(掲載規格など詳しくは、掲載要領で確認)



市民活動ポータルサイトへのバナー広告を募集

市民活動支援センター
▼☎(28)8883

ID 1018370 申込書などダウンロード可

▼掲載期間/4月16日(火)〜2020年4月15日(水)

▼掲載料/1枠年3万円(税込み)

▼申し込み/3月15日(金)までに申込書

・広告案をi-ビル3階市民活動支援センター(掲載規格など詳しくは、掲載要領で確認)

フードドライブにご協力を

環境センター
▼☎(45)7004

ID 1023755

フードドライブとは、家庭などで余った食品を持ち寄り、それを必要とする方々や施設に寄付をする活動のことです。賞味期限まで1カ月以上あり、常温で保存でき、未開封の物に限ります。持ち寄られた食品は、フードバンク(のわみ相談所)に寄付します。

食品ロス(まだ食べられるのに捨てられている食品)の削減をするため、ご協力ください。

▼日時/2月18日(月)〜22日(金) 午前9時〜午後4時

▼会場/環境センター北館

▼対象/缶詰、インスタント食品、米、乾物(パスタ・うどんなど)、調味料、飲料



市有地を入札で売り払い

管財課

▼☎(28)8961

ID 1021487

▼入札日時／2月28日(木) 午前10時

▼入札会場／本庁舎7階701会議室

▼内容／①宅地965・54㎡(平島三丁目6番3、市街化区域、昭和45年築家屋など複数の建築物あり) ②雑種地343・26㎡(起字西生出92番1、市街化区域、住宅開発の土地利用条件付き) ③雑種地993・18㎡(起字西生出93番1外1筆、市街化区域、住宅開発の土地利用条件付き)

▼申し込み／2月1日(金)～26日(火)に、

本庁舎管財課(土・日曜日、祝日を除く)。必要書類など詳しくは、お尋ねください。

市立図書館の雑誌カバーへの
有料広告を募集

中央図書館

▼☎(72)2343

ID 1018103 申込書ダウンロード可

▼掲載期間／当該年度末の最新号雑誌の発行分まで(自動継続あり)

▼掲載料／当該年度末までの雑誌購入料

▼申し込み／申込書と必要書類を持参または郵送(申込書は市立図書館で配

布。応募資格・必要書類など詳しくは、募集要領で確認)



後期高齢者医療保険・国民健康保険
高額医療・高額介護合算療養費の
申請をお忘れなく

保険年金課

▼☎(28)8985

ID 1000812

毎年8月1日～翌年7月31日の1年間で、医療保険と介護保険の自己負担額の合計額が限度額を超えた場合、申請すると高額医療・高額介護合算療養費が払い戻されます。対象となる世帯には順次、申請の案内を送付します。ただし対象期間中に住所・世帯・医療保険に変更があった世帯には、送付できない場合があります。

申請先は、30年7月31日時点で加入していた医療保険です。詳しくは、該当する各医療保険にお尋ねください。

70歳以上の方へ

ID 1001972

運転免許証の自主返納
受付窓口が増えました



免許証の自主返納窓口

- ◆ 一宮警察署
- ✦ 尾西幹部交番(火・木曜日の午後2時～4時)
- ✦ 木曾川幹部交番(月曜日の午後2時～4時)

【問】一宮警察署 ☎(24)0110

市では、運転免許証を自主返納された70歳以上の市民の方に、支援品を配布しています。申請方法など詳しくは、お尋ねください。

申請窓口

- ◆ 本庁舎市民協働課
- ✦ 尾西庁舎総務管理課
- ✦ 木曾川庁舎総務窓口課

【問】市民協働課 ☎(28)8671

ID 1012531

市営駐車場
定期駐車券の利用者を募集

一宮駅東地下駐車場・銀座通公共駐車場

利用期間

4月1日(月)～2020年3月31日(火)

申し込み

3月1日(金)～7日(木)の午前7時～翌午前0時に一宮駅東地下駐車場管理入室(抽選、1人1台1区分、複数申し込みは無効)

定期駐車券料金表

区分	利用時間	料金 (1ヵ月)
全日	終日	16,200円
昼間	午前7時～翌午前0時	10,800円
夜間	午後8時30分～翌午前8時30分	5,400円

午前1時～7時は閉鎖。料金は変更する場合があります

【問】管財課 ☎(28)8961



国民年金保険料
まとめて前払いすると
割引が受けられます

保険年金課
▼☎(28)9014

ID 10000842

国民年金保険料は、2年分・1年分・半年分をまとめて支払うことにより、割引を受けることができ、口座振替の方が現金払いやクレジットカード払いより割引額が多くなります。口座振替で毎月納付する場合も、翌月ではなく、その月に引き落とす手続きをすれば、割引が受けられます。

希望する方は、一宮年金事務所や引き落としを希望する金融機関でお申し込みください。申込用紙は本庁舎保険年金課、尾西庁舎窓口課、木曾川庁舎総務窓口課、出張所でも配布しています。なお2019年度分または2019・2020年度分をまとめて支払う場合は、2月中にお申し込みください。詳しくは、一宮年金事務所(☎(45)1415)へお尋ねください。

尾西歴史民俗資料館

施設貸し出しの受け付けを再開

尾西歴史民俗資料館
▼☎(62)9711

6月8日(土)の開館に先立ち、施設貸し出しの受け付けを再開します。6月11日(火)～8月31日(土)の利用を希望する方は、2月9日(土)まで(日曜日を除く)にお申し込みください(抽選)。また9月以降の貸し出しは、利用月の6カ月前から受け付けます。

▼貸し出し施設／①ギャラリー②本館
研修室③別館準備室
※②③は有料に変更

▼申し込み／申請書を直接歴史民俗資料館

※利用料・申請書など詳しくは、ID 1026372を確認

弁護士による

多重債務者無料相談会

商工観光課
▼☎(28)9148

ID 1021165

▼日時／2月19日(火) 午前9時～午後4時

▼会場／本庁舎商工観光課

▼対象／市内在住の方

▼定員／8人(先着。1人40分)

▼申し込み／2月1日(金)～15日(金)に電話で商工観光課

地域づくり協議会 活動だより 47

～北方町連区編～

北方町は市の最北端に位置し、江戸時代には代官所などが設置されていた歴史深いところです。現在は光明寺公園球技場などが近くにある、自然豊かな場所です。協議会の活動は10年目となり「安心・安全、楽しく健康笑顔あふれる北方の町」を目指して、活動を続けています。

今年度は北方消防出張所と消防団北方分団の協力を得て「町内に設置してある消火機器点検・消火訓練」を各町内会で実施しています。訓練の中で設置してあるホース8本のうち、6本から水漏れを発見した町内会がありました。ホースを交換することで火災に対する備えができ、訓練の効果を実感しました。北方町の全町内が集まる防災訓練では、負傷者搬送訓練や消火訓練などを行い、約380人が参加しました。

他にも小学生の登下校に合わせて、自宅近くの児童を見守る「100m散歩」、災害時の避難所開設を想定し、赤十字奉仕団の協力を得て行う「災害時支援者講習会」も、毎年各町内会で順番に開催しています。

これからも地域住民が恵まれた環境の中で潤いのある生活ができるよう、諸団体のご協力を得て、さまざまな取り組みを行っていきます。



▲防災訓練の様子

【問】市民協働課 ☎(28)8954