

教室講座

スポーツ

催しもの

募集

相談

その他

教室講座

古布リメイク講座

ID 1015632

日時／①10月7日(月)②8日(火)
午前10時～午後0時30分
会場／①環境センター②西成公民館
対象／市内在住の方
内容／不要になったTシャツで布ぞうりを作る
定員／各12人(抽選)
受講料／各500円
申し込み／9月17日(火)までに電話・電子申請、または住所・氏名・電話番号・希望日・会場名を記入し「古布リメイク講座」と明記の上、ファクス (FAX) (45) 0923)
※Tシャツは各自で用意
問い合わせ／環境センター ☎(45) 7004

親子でエコ・クッキング教室

ID 1015619

日時／①10月10日(木)②24日(木) 午後5時～8時
会場／①修文大学②東邦ガス一宮営業所(音羽1丁目1-13)
対象／市内在住の小学生と保護者(1組4人まで)
内容／環境に優しい調理法で料理をする
メニュー／①ガパオライス、ツナと押し麦の春巻き、エスニック風スープ、ゼリー②パリパリ旬の秋鮭チャーハン、きのこのスープ、皮ごとアップルパイ
定員／各24人(抽選)
受講料／1人600円
申し込み／9月19日(木)までに電話・電子申請、または参加者全員の住所・氏名・学年・電話番号・希望日・会場名を記入し「親子でエコ・クッキング教室」と明記の上、ファクス (FAX) (45) 0923)
問い合わせ／環境センター ☎(45) 7004



子ども環境体験講座

ID 1020889 申込書ダウンロード可

日時／①10月5日(土)②6日(日)
午後1時30分～3時
会場／エコハウス138
対象／市内在住の小学生と保護者
内容／①植物を使った二酸化炭素吸収量を計測する実験を通じて、植物の持つ力について学ぶ②さまざまな発電方法を体験し、ソーラーカーの模型を製作する
定員／①40人②30人(抽選)
申し込み／9月12日(木)までに申込書を持参またはファクス・電子メール。申込書は出張所などでも配布
問い合わせ／環境保全課 ☎(45) 7185

上級救命講習

ID 1000499

日時／9月28日(土)・29日(日) 午後1時～5時
会場／木曾川消防署
対象／市内在住・在勤・在学の中学生以上で2回とも受講できる方
定員／30人(先着)
申し込み／9月2日(月)～17日(火)に電話で一宮消防署(10人以上の団体は随時開催)
問い合わせ／一宮消防署 ☎(72) 1103

ジュニア教室

ID 1030044



日時／9月28日(土)・10月5日(土)
午前9時30分～正午
会場／木曾川庁舎3階第2研修室
対象／市内の小学3・4年生で2回とも参加できる方
内容／免許証を入れると動く車を作る
定員／20人(抽選)
受講料／1,400円
申し込み／9月11日(水)までに電話・電子申請、または住所・氏名・学年・保護者名・電話番号を記入し「ジュニア教室」と明記の上、ファクス (FAX) (87) 6633)
問い合わせ／青少年育成課 ☎(84) 0017

市民短歌教室

ID 1018012

日時／9月8日(日) 午後1時～4時30分
会場／スポーツ文化センター
問い合わせ／生涯学習課 ☎(85) 7075

青年文化教室

ID 1021652

会場／①②③木曾川庁舎3階研修室④今伊勢公民館
対象／市内在住・在勤・在学の18～39歳の方(高校生を除く)
※①は女性だけ
申し込み／①②④は9月25日(水)まで、③は10月30日(水)までに電話・電子申請、または住所・氏名・年齢・電話番号・教室名を記入の上、ファクス (FAX) (87) 6633)

教室名	日時	定員(抽選)	教材費
①来い、恋メイク!	10月15日～12月17日の火曜日 19:00～20:30(3回)	15人	無料
②基本のベーシックヨガ	10月23日～11月27日の水曜日 19:30～21:00(6回)	20人	無料
③心も彩るファッションフラワー	11月14日～12月26日の木曜日 19:30～21:00(4回)	20人	3,800円
④昼下がりの土曜日ドルチェ	10月5日～11月16日の土曜日 13:30～16:30(4回)	20人	2,000円

青少年育成課 ☎(84) 0017



市民俳句教室

ID 1018013

日時／9月22日(日) 午後1時～4時30分
会場／スポーツ文化センター
問い合わせ／生涯学習課 ☎(85)7075

市民川柳教室

ID 1018014

日時／9月22日(日) 午後1時～4時30分
会場／スポーツ文化センター
問い合わせ／生涯学習課 ☎(85)7075

秋の市民俳句吟行会

ID 1030124

日時／10月18日(金) 午前9時～午後5時(一宮税務署西側集合)
行き先／半田赤レンガ建物(半田市)ほか
定員／35人(抽選)
参加料／500円(昼食は各自用意)
申し込み／9月18日(水)までに電話で生涯学習課
問い合わせ／生涯学習課 ☎(85)7075



合唱講習会

ID 1030354

日時／9月24日～11月19日の火曜日 午後1時30分～3時30分(8回)
会場／尾西生涯学習センター講堂
対象／市内在住・在勤・在学の方
講師／小島祥子さん(一宮マザーズ・エコー講師)
定員／40人(抽選)
申し込み／9月10日(火)までに電話で生涯学習課
※11月24日(日)に一宮合唱祭(尾西市民会館)で発表(参加料500円が必要)
問い合わせ／生涯学習課 ☎(85)7075

大正琴教室

ID 1030386

日時／10月4日～25日の金曜日 午前10時～11時30分(4回)
会場／スポーツ文化センター
対象／市内在住・在勤・在学の初心者
定員／20人(抽選)
受講料／300円(教材費)
申し込み／9月17日(火)までに電話で生涯学習課
※期間中、希望者には大正琴を無料で貸し出し
問い合わせ／生涯学習課 ☎(85)7075

小中学生の保護者のための家庭教育セミナー

ID 1030257

日時／10月19日(土) 午前10時～11時30分
会場／尾西生涯学習センター講堂
対象／市内在住の小中学生の保護者
演題／「思春期の子どもの心理と対応」
講師／高橋靖子さん(愛知教育大学准教授)
定員／45人(抽選)
申し込み／9月25日(水)までに電話または電子申請
問い合わせ／生涯学習課 ☎(85)7074

秋の健康体操教室

ID 1004867

日時／①10月9日～11月27日の水曜日②10月11日～11月29日の金曜日 午後1時30分～3時(各8回)
会場／①アイプラザ一宮②木曽川体育館
対象／市内在住・在勤の方
定員／各80人(先着)
申し込み／9月4日(水)から電話で保険年金課
※春の教室の受講者は申し込み不可
問い合わせ／保険年金課 ☎(28)8669

市民大学公開講座

ID 1030069

前期・後期とも
時間は午前10時～11時30分

会場／修文大学・修文大学短期大学部
対象／20歳以上の方
定員／各100人(先着)
申し込み／前期は9月18日(水)まで、後期は10月23日(水)までに電話で修文大学・修文大学短期大学部 ☎(45)2101) または生涯学習課
※託児あり(1歳6カ月～3歳児、先着で各15人、要予約)

前期:豊かな暮らしのために

開催日	内容	講師
10月2日(水)	かしこく食べて健康に～概日リズムと食事のタイミング～	修文大学短期大学部 准教授 田中秀吉さん
10月16日(水)	インターネット、上手に使う安心LIFE	修文大学 講師 相撲佐希子さん
10月23日(水)	ご存知! クラシック。	修文大学短期大学部 講師 高橋早紀子さん
10月30日(水)	健康な暮らし方を考えよう!～AGEの身体への影響～	修文大学 准教授 飯盛茂子さん

後期:いきいきシニアライフ

開催日	内容	講師
11月6日(水)	身の丈で生きるということ	修文大学短期大学部 教授 中野靖彦さん
11月13日(水)	認知症高齢者の権利擁護	修文大学 教授 山本克司さん
11月20日(水)	高齢社会と栄養・食生活	修文大学 教授 吉野佳織さん
11月27日(水)	価値あるお薬の飲み方	修文大学 教授 吉田佳督さん



生涯学習課 ☎(85)7074

教室講座

スポーツ

催しもの

募集

相談

その他

教室講座

スポーツ

催しもの

募集

相談

その他

大人のためのブックコート教室

ID 1025424

日時／9月22日(日) 午後1時30分～2時30分

会場／i-ビル6階中央図書館

対象／市内在住・在勤の20歳以上の方(学生を除く)

内容／本を持ち寄り、図書館の蔵書のように特殊なフィルムでカバーをする(1人2冊まで)

定員／10人(抽選)

申し込み／8月25日(日)～9月8日(日)に中央図書館(9月2日(月)を除く)

問い合わせ／中央図書館 ☎(72)2343



英文多読入門講座

ID 1025423

日時／9月28日(土) 午後1時～3時10分

会場／i-ビル6階中央図書館

対象／高校生以上の方

内容／簡単な語彙の本をたくさん読む「英文多読」の楽しさを学ぶ

講師／西澤一さん(豊田工業高等専門学校教授)

定員／40人(抽選)

申し込み／9月1日(日)～16日(祝)に直接市立図書館(休館日を除く)

問い合わせ／中央図書館 ☎(72)2343

介護予防サポーター育成講座

ID 1025769

日時／11月14日～12月19日の原則木曜日 午後1時30分～4時(4回)

会場／スポーツ文化センターほか

対象／市内在住の70歳以下で、市の介護予防教室でボランティアとして活動できる方

内容／介護予防・ボランティアなどについて学ぶ

定員／20人(書類選考)

申し込み／10月25日(金)までに電話で高年福祉課

問い合わせ／高年福祉課 ☎(28)9151

美濃路探訪 尾張編

ID 1008911

日時／10月20日(日) 午後1時30分～3時、27日(日) 午前9時～午後4時

対象／市内

在住・在勤・在学の方で2日とも参加できる方

内容／美濃路(尾張)に残る史跡を見学し、美濃路の歴史を学ぶ

※20日は歴史民俗資料館で講義、27日は現地学習で約4km歩きます。

定員／32人(抽選)

受講料／1,700円程度(昼食代を含む)

申し込み／9月13日(金)(必着)までに郵便番号・住所(在勤・在学は勤務先・学校所在地)・氏名(ふりがな)

・年齢・電話番号を記入し「美濃路探訪」と明記の上、ハガキ(〒494-0006 起字下町211 歴史民俗資料館)。

申し込みは1枚1人分

問い合わせ／尾西歴史民俗資料館 ☎(62)9711

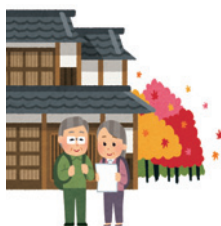

秋のヘルシーパンづくり教室

ID 1017050

日時／9月30日(月) 午前9時30分～午後1時30分

会場／ききょう会館

対象／市内在住・在勤・在学の18歳以上の方(高校生を除く)

メニュー／全粒粉のパンズ、大豆入りミネストローネ、玉ねぎと豆のサラダ

定員／24人(抽選)

受講料／1,500円(教材費を含む)

申し込み／9月13日(金)の午前9時30分に受講料を持参の上、ききょう会館

※申込時間に遅れると、抽選に参加できません。

問い合わせ／ききょう会館 ☎(73)9100



育児講座

ID 1029302

日時／10月21日(月) 午前10時～11時30分

会場／丹陽公民館

対象／市内在住の子育て中の家族など

演題／「教えて子連れ防災～小さな命を守るために～」

講師／近藤ひろ子さん(防災教育アドバイザー)

定員／25組(抽選)

申し込み／9月24日(火)・25日(水)に電話または電子申請

問い合わせ／丹陽子育て支援センター

☎(28)9146

ママと赤ちゃんのヨガ教室

ID 1020977

日時／10月7日～12月2日の月曜日 午後2時45分～3時45分(4回)

会場／ききょう会館

対象／市内在住・在勤・在学の18歳以上の女性(高校生を除く)と4～11カ月の乳児(2人1組)

定員／25組(抽選)

受講料／1組2,000円

申し込み／9月30日(月)の午後2時30分に受講料を持参の上、ききょう会館

※申込時間に遅れると、抽選に参加できません。

問い合わせ／ききょう会館 ☎(73)9100



親子自然工作教室

日時／9月21日(土) 午後1時～3時

会場／138タワーパーク

内容／竹を使った工作を体験する(3種類から選択)

定員／各10組程度(当日午後0時45分から配布する整理券が必要)

受講料／各200円程度(教材費)

問い合わせ／国営木曽三川公園138タワーパーク ☎(51)7105



ききょう会館 秋の教室



ID 1014715

教室講座

スポーツ

催しもの

募集

相談

その他

対象/市内在住・在勤・在学の18歳以上の女性（高校生を除く。＊は男性も可） ききょう会館 ☎(73)9100
申し込み/申込日時に受講料を持参の上、ききょう会館（抽選）。申込時間に遅れると、抽選に参加できません。

教室名	日時	定員	受講料	申込日時
中国語中級＊	10月21日～2月17日の月曜日 13:30～15:00(15回)	25人	8,000円	10月7日(月) 13:30
ヨガセラピー	10月7日～3月23日の月曜日 13:00～14:15(20回)	30人	9,000円	9月30日(月) 13:30
リフレッシュ体操	10月8日～3月10日の火曜日 9:30～11:00(20回)	40人	7,000円	10月1日(火) 9:30
トラベル英会話＊	10月15日～3月17日の火曜日 10:00～11:30(20回)	25人	20,000円※1	10月1日(火) 10:30
社交ダンス＊	10月8日～3月10日の火曜日 13:30～15:30(20回)	40人	8,000円	10月1日(火) 13:30
茶道(表千家)＊	10月15日～3月17日の火曜日 18:30～20:30(20回)	20人	13,800円※2	10月1日(火) 18:30
	10月11日～3月6日の金曜日 10:00～12:00(20回)	20人	13,800円※2	10月4日(金) 10:30
ボクシングフィットネス	10月8日～3月17日の火曜日 19:30～20:30(20回)	25人	7,000円	10月1日(火) 19:30
手編み＊	10月8日～3月10日の火曜日 9:45～11:45(20回)	20人	8,000円	9月24日(火) 9:30
書道＊	10月16日～3月4日の水曜日 13:30～15:30(20回)	30人	7,500円※2	10月9日(水) 13:30
	10月17日～3月5日の木曜日 10:00～12:00(20回)	30人	7,000円	10月10日(木) 9:30
	10月11日～3月13日の金曜日 18:30～20:30(20回)	30人	7,000円	9月27日(金) 18:30
WAKUWAKU英会話(初級)	10月23日～2月5日の水曜日 19:00～20:30(15回)	15人	15,000円※1	10月9日(水) 18:30
着付け	10月17日～2月20日の第1・3木曜日 10:00～12:00(10回)	20人	4,000円	10月10日(木) 10:30
DOKIDOKI英会話(初心者)	10月24日～2月6日の木曜日 19:00～20:30(15回)	15人	15,000円※1	10月10日(木) 18:30
さわやかストレッチング	10月11日～3月6日の金曜日 9:30～11:00(20回)	40人	7,000円	10月4日(金) 9:30
パッチワークキルト＊	10月11日～2月28日の第2・4金曜日 10:00～12:00(10回)	30人	4,500円※1	9月27日(金) 9:30
健康体操&やさしいピラティス	10月11日～3月6日の金曜日 18:30～20:00(20回)	40人	7,000円	10月4日(金) 18:30

受講料の※1は教材費も必要、※2は教材費を含む。託児あり(要予約。夜間を除く)

ちょきん 貯筋教室 (転倒予防体操)

ID 1013342



対象/市内在住の60歳以上で、運動する機会が少ない方 定員/各30人程度(先着) 高年福祉課 ☎(28)9151

会場	10月～12月の開催日	時間
萩原いきいきセンター	月曜日(10月14日・11月4日・12月30日を除く)、11月6日(水)	①9:30～10:15 ②10:45～11:30
神山公民館	火曜日(10月1日・22日、12月31日を除く)	
起つどいの里	火曜日(10月15日・22日、11月5日、12月31日を除く)、10月24日(木)、11月7日(木)	
浅野いこいの広場	水曜日	
浅井いこいの広場		
開明公民館	水曜日(10月23日を除く)、10月24日(木)	
木曾川いきいきセンター		
尾西生涯学習センター講堂	水曜日(10月9日を除く)、10月10日(木)	
葉栗いこいの広場	木曜日(10月17日を除く)	
奥いきいきセンター		
千秋いこいの広場		
三条つどいの里		
木曾川西部いこいの広場	金曜日	
両郷寺公民館		
時之島いこいの広場	金曜日	
北方いこいの広場		
ニッケ地域交流センター(今伊勢町本神戸字前畑1)	金曜日	①9:30～10:15 ②10:30～11:15
木曾川いこいの広場	火曜日(10月22日・12月31日を除く)	①13:30～14:15 ②14:45～15:30
スポーツ文化センター	火曜日(10月22日・12月31日を除く)	
	木曜日(10月17日を除く)	
玉野つどいの里	水曜日(10月23日を除く)	
大和公民館	水曜日	
朝日西つどいの里	木曜日(10月17日を除く)	
重吉いこいの広場	金曜日	
馬引公民館		

1人1会場に限る(スポーツ文化センターは火曜日または木曜日)

▶▶ スポーツ教室 ◀◀

*市内在住・在勤・在学の方

教室講座

スポーツ

教室名	日時	会場	対象*	受講料	申し込み
柔道	9月2日～令和2年3月30日の月・水曜日 19:00～21:00	木曾川中学校	小学生以上	3,850円(小中学生は2,800円。保険料を含む)	開催日に受講料を持参の上、木曾川中学校(先着30人) ※問い合わせは木曾川柔道スポーツ少年団 ☎(86)3626
	9月4日～令和2年3月28日の水・土曜日 19:00～21:00	スポーツ文化センター			開催日に受講料を持参の上、スポーツ文化センター(先着40人) ※問い合わせは柔道会 ☎(51)4679
剣道	10月1日(火)～12月6日(金)の各会場の開催日 19:00～21:00(各10回)	スポーツ文化センター、尾西スポーツセンター、木曾川・浅井・千秋・今伊勢・北方中学校、萩原・中島小学校		5,850円(小中学生は4,800円。保険料を含む)	10月1日(火)～11日(金)の開催時に受講料を持参の上、希望する会場 ※開催日は剣道連盟 ☎090(4195)2040へ問い合わせ

スポーツ協会(スポーツ課内) ☎(85)7078

催しもの

募集

教室名	日時	会場	対象	受講料	申し込み
ジュニアテニス	9月7日～11月9日の土曜日 10:00～12:00(10回)	いちい信金スポーツセンター	小学生	各6,000円	電話でいちい信金スポーツセンター(先着各20人)
ジュニアソフトテニス	9月7日～11月9日の土曜日 13:00～15:00(10回)				
テニス	10月4日～11月11日の月・金曜日 10:00～12:00(10回)		18歳以上(高校生を除く)	7,000円	9月2日(月)の午前10時から電話でいちい信金スポーツセンター(先着20人)

いちい信金スポーツセンター(県一宮総合運動場) ☎(77)0500

スポーツ大会

開催時間・種目・予備日など詳しくは、お尋ねください。*市内在住・在勤・在学の方

相談

その他

スポーツ	開催日	会場	対象*	参加料	申し込み
オープンシニアテニス(ダブルス)	10月9日(水)	市テニス場	昭和35年(女性は40年)1月1日以前生まれ	1人1,000円	9月26日(木)までに参加料を持参の上、テニスパーク i ☎(45)5300
ソフトテニス(ダブルス)	10月6日(日)		小学生以上	1組3,000円	9月2日(月)～17日(火)に本庁舎スポーツ協会(先着36組)
ジュニアテニス(シングルス)	10月13日(日)		セルフジャッジのできる小学4～6年生	1人1,000円	9月26日(木)までに参加料を持参の上、本庁舎スポーツ協会またはテニスパーク i ☎(45)5300
射撃	ライフル	10月3日(木)	銃砲所持・火薬譲受許可を持つ方	実費	9月29日(日)までに都竹 ☎(44)0495
	クレー	10月6日(日)		岐阜県揖斐教習射撃場	1種目 3,000円
卓球(シングルス)	10月20日(日)	尾西スポーツセンター	小学生以上	1人 200円(小学生は無料)	9月19日(木)までにウメハラ ☎090(7022)6733
	10月27日(日)	総合体育館 いちい信金アリーナA・B	中学1・2年生	1人 100円	

スポーツ協会(スポーツ課内) ☎(85)7078

スポーツ	開催日	会場	対象	参加料	申し込み
レディースレギュラーテニス(ダブルス)	10月8日(火)	いちい信金スポーツセンター	18歳以上で初級・中級の女性(高校生を除く)	1組3,000円	9月1日(日)～10月8日(火)にいちい信金スポーツセンター(先着24組)
シニアソフトテニス(ダブルス)	10月28日(月)		男性:60歳以上 女性:50歳以上	1組3,000円	9月28日(土)～10月28日(月)にいちい信金スポーツセンター(先着24組)

いちい信金スポーツセンター(県一宮総合運動場) ☎(77)0500



催しもの

市民文化財めぐり

ID 1030307

日時／9月12日(木) 午後1時～4時30分

コース／豊島記念資料館→真清田神社御旅所→常念寺→真清田神社ほか ※約6km歩きます。

対象／市内在住・在勤の方

定員／30人(抽選)

参加料／300円(資料代などを含む)

申し込み／9月5日(木)(必着)までに住所(在勤は勤務先所在地)・氏名(ふりがな)・電話番号を記入し「文化財めぐり希望」と明記の上、ハガキ(〒491-0922 大和町妙興寺2390 博物館)。申し込みは1枚1人分

問い合わせ／博物館 ☎(46)3215



福祉マルシェ i・愛・逢マーケット

ID 1030139

日時／9月17日(火)・18日(水) 午前10時～午後7時

会場／名鉄百貨店一宮店正面玄関前

内容／市内の福祉作業所の紹介、お菓子など自主製品の販売

問い合わせ／障害者自立支援協議会(福祉課内) ☎(28)8619

健康チェック

日時／10月16日(水) 午後1時～3時

会場／市民病院

内容／体組成・脳年齢・血管年齢・超音波骨量・身長・血圧の測定

定員／120人(先着)

申し込み／9月17日(火)から申込書を市民病院1階総合受付(申込書は市民病院ウェブサイトからダウンロード可)

問い合わせ／市民病院管理課 ☎(71)1911

がん患者サロン会・勉強会

日時／10月10日(木) 午前10時～正午

会場／市民病院

内容／講演「乳がんについて」、患者・家族の交流

問い合わせ／市民病院がん相談支援センター ☎(71)1911



障害者虐待防止講演会

ID 1029972

日時／9月29日(日) 午後1時30分～4時

会場／尾西庁舎6階大ホール

演題／「不適切な支援を考える～私たちの支援は大丈夫!?～」

講師／堀江まゆみさん(白梅学園大学教授)

定員／150人(先着)

申し込み／9月20日(金)までに電話で障害者基幹相談支援センター(☎(26)2230)、または住所・氏名・電話番号を記入し「障害者虐待防止講演会」と明記の上、ファクス(☎(26)2231)

問い合わせ／福祉課 ☎(28)8619

日曜新鮮市

日時／9月1日(日) 午前6時～9時(雨天決行)

会場／総合卸売市場

内容／新鮮野菜・果物・花き・鮮魚・精肉・総合食料品・日用雑貨品、長野県木祖村のトウモロコシなどの高原野菜の卸売

問い合わせ／一宮地方総合卸売市場 ☎(44)1119



認知症介護家族のための交流会～ききょうの会～

ID 1016096

日時／10月3日(木) 午後1時30分～3時30分

会場／i-ビル2階大会議室

問い合わせ／高年福祉課 ☎(28)9151

もくパラ自然楽講

日時／9月15日(日) 午前10時～正午

会場／138タワーパーク

内容／「咲く時期を忘れないヒガンバナ」をテーマにした自然観察会

定員／20人(先着)

参加料／100円(教材費)

申し込み／電話で138タワーパーク

問い合わせ／国営木曽三川公園138タワーパーク ☎(51)7105



募集

常勤臨時保健師を募集

ID 1027564

応募資格／普通自動車運転免許を持ち、資格がある方

勤務内容／介護予防と高齢者の総合相談

勤務場所／本庁舎高年福祉課

勤務日時／11月1日(金)～令和2年3月31日(火) 午前8時30分～午後5時(土・日曜日、祝休日、年末年始を除く)

選考方法／面接

採用人数／1人

申し込み／9月20日(金)(必着)までに、写真を貼った履歴書と各免許証の写しを持参または郵送(〒491-8501 本庁舎高年福祉課)

問い合わせ／高年福祉課 ☎(28)9151

教室講座

スポーツ

催しもの

募集

相談

その他

令和2年4月採用 木曾川市民病院 看護師を募集

応募資格／昭和35年4月2日以降生まれで、令和2年3月卒業見込み、または資格がある方（市内の医療機関に勤務している方を除く）

選考方法／適性検査・面接

採用人数／2人

申し込み／9月24日(火)(必着)までに応募書類を持参または郵送（指定履歴書は市民病院ウェブサイトからダウンロード可）

※試験は10月5日(土)に市民病院で実施

問い合わせ／市民病院管理課 ☎(71) 5167

10月採用 木曾川市民病院 常勤臨時看護補助員を募集

応募資格／昭和35年4月2日以降生まれの方（看護師免許は不要。夜勤あり）

選考方法／面接

採用人数／2人

申し込み／9月18日(水)(必着)までに写真を貼った履歴書を持参または郵送(〒493-0001 木曾川町黒田字北野黒165 木曾川市民病院業務課)

問い合わせ／木曾川市民病院業務課 ☎(86)2173



常勤臨時管理栄養士を募集

ID 1024661

応募資格／普通自動車運転免許を持ち、資格がある方

勤務内容／乳幼児健診・栄養相談・健康教育および食育推進活動ほか

勤務場所／西保健センター

勤務日時／11月1日(金)～令和2年3月31日(火) 午前8時30分～午後5時（土・日曜日、祝休日、年末年始を除く）

選考方法／面接

採用人数／1人

申し込み／10月4日(金)(必着)までに写真を貼った履歴書と各免許証の写しを持参または郵送(〒491-0076 貴船町3丁目2 中保健センター)

問い合わせ／中保健センター ☎(72) 1121



自衛官を募集

種類／防衛大学校学生、防衛医科大学校医学科学生・看護学科学生

応募資格／平成11年4月2日～14年4月1日生まれで、高校を卒業または令和2年3月に卒業見込みの方

申し込み／9月5日(木)～30日(月)に自衛隊一宮地域事務所

問い合わせ／自衛隊一宮地域事務所 ☎(73)7522

令和2年4月採用 社会福祉事業団 支援員を募集

応募資格／昭和55年4月2日以降生まれで、社会福祉士・介護福祉士・精神保健福祉士・保育士・教員・社会福祉主事任用資格のいずれかの資格がある、または令和2年3月までに資格取得見込みの方

勤務場所／社会福祉事業団施設

選考方法／1次試験＝一般教養・作文・適性検査、2次試験＝面接

採用人数／2人

申し込み／9月24日(火)(必着)までに応募書類を持参または郵送。募集要項・指定履歴書は「いのみやミュージアムズ」からダウンロード可

※1次試験は10月27日(日)に社会福祉事業団で実施

問い合わせ／社会福祉事業団 ☎(51) 5020

相談

一宮公証役場 休日相談

日時／10月5日(土)・6日(日) 午前10時～午後4時

会場／一宮公証役場（栄1丁目9-20）

内容／相続・遺言、任意後見、離婚給付、賃貸借その他の契約などに関する相談

申し込み／9月2日(月)から電話で一宮公証役場

問い合わせ／一宮公証役場 ☎(72)4925

地域連携ワークショップ 文化の秋！出張！

いちのみやミュージアムズ！

ID 1030481

尾西歴史民俗資料館 ☎(62)9711

9月28日(土) 一宮商工会議所

- ①午前10時～11時30分
- ②午後1時～2時30分
- ③午後2時30分～4時 ※3回とも同じ内容

博物館・三岸節子記念美術館・尾西歴史民俗資料館が一宮商工会議所に大集合！本物の資料に触れる体験や親子で楽しむものづくりなど、3館の個性あふれるワークショップを開催します。

対象／小中学生と保護者

定員／各12組(抽選) **参加料**／各300円(材料費)

申し込み／9月16日(祝)(必着)までに電子申請、または住所・氏名(ふりがな)・年齢・電話番号・希望時間を記入し「いちのみやミュージアムズ！」と明記の上、ハガキ・ファクス(〒494-0006 起字下町211 歴史民俗資料館、☎(62)9545)



一宮市芸術祭

※は料金が必要 ID 1021557

行事	日時	会場
楽しく描こう会水彩画展	8月27日(火)～9月1日(日) 9:00～17:00 (27日は13:00から、1日は16:00まで)	三岸節子記念美術館
三美会展(グループ絵ごころ三美会)	9月3日(火)～8日(日) 9:00～17:00 (3日は13:00から、8日は16:00まで)	
尾西展(尾西美術連合)	9月11日(水)～16日(祝) 9:00～17:00(16日は16:00まで)	
水絵の会展	9月18日(水)～22日(日) 9:00～17:00 (18日は13:00から、22日は16:00まで)	
桃墨会展	9月25日(水)～29日(日) 9:00～17:00(29日は16:00まで)	
水彩画アクアマリン展(アクアマリン)	10月1日(火)～6日(日) 10:00～17:00 (1日は13:00から、6日は16:00まで)	
能狂言面作品展(尾西面打会)	10月5日(土)・6日(日) 9:00～16:30 (5日は10:00から、6日は16:00まで)	
麗筆会展	9月20日(金)～22日(日) 10:00～17:00(22日は16:00まで)	スポーツ文化センター
土筆の会展	10月3日(木)～6日(日) 9:30～17:00(6日は16:00まで)	
山ぶどうの会展	10月3日(木)～6日(日) 9:30～17:00(6日は16:00まで)	
あざみの会絵画展	10月10日(木)～13日(日) 9:30～17:00 (10日は13:00から、13日は16:00まで)	
ゆずの会作品展	10月10日(木)～13日(日) 9:30～17:00 (10日は13:00から、13日は16:00まで)	
手つむぎ・染め・織り展 (尾張もめん伝承会)	9月25日(水)～29日(日) 10:00～17:00(29日は16:00まで)	玉堂記念木曾川図書館
市民茶会(一宮茶道協会)	10月6日(日) 10:00～15:00	※真清田神社
花畑スケッチブック展(花畑)	10月10日(木)～23日(水) 9:00～16:30 (13・14・20日を除く。10日は12:00から、23日は11:00まで)	ふれあいセンターたくみ
狂俳大会(一宮狂俳壇連盟)	10月12日(土) 13:00～17:00	※葉栗公民館
尾西俳句大会(尾西俳句会)	10月14日(祝) 13:00～16:30	※尾西庁舎6階大ホール
秋季謡曲大会(一宮謡曲同好会)	10月20日(日) 9:30～16:30	
一宮シティ合奏団定期演奏会	10月20日(日) 14:00～16:00	※尾西市民会館
一宮音楽家協会定期演奏会	10月27日(日) 14:00～16:00	※木曾川文化会館 尾西信金ホール

一宮市レクリエーション大会

ID 1021558

行事	日時	会場
みんなで踊ろう世界の民謡フォークダンス (一宮フォークダンス協会)	10月6日(日) 9:30～15:30	尾西庁舎6階大ホール
一宮民謡協会合同発表会	10月12日(土) 13:00～15:55	木曾川文化会館 尾西信金ホール
一宮マジックフェスティバル (一宮マジッククラブ)	10月20日(日) 13:00～15:30	
趣味の作品展*	10月24日(木)～27日(日) 9:00～16:00	スポーツ文化センター
親子ゲーム大会 (レクリエーション指導者クラブいちのみや)	10月26日(土) 13:00～16:00	
民謡まつり(一宮民謡連盟)	10月27日(日) 10:00～15:00	一宮市民会館
ラジコン飛行機の飛行見学会 (一宮飛行クラブ)	10月27日(日) 9:00～11:30(雨天中止)	一宮飛行クラブ専用飛行場 (北方町大日)

*趣味の作品展=墨彩画展(墨泉会・一宮水墨会・うすずみ会)・木目込人形展(歓美人形の会)・ロマンドール展(ロマンドール木馬会)・洋画展(チャーチル会一宮・峠会)・小品盆栽展(一宮小品盆栽会、26・27日だけ)・鉄道模型運転会(一宮鉄道模型クラブ、26・27日だけ)

教室講座

認知症電話相談のご利用を

ID 1025497

認知症に関する知識や介護などでお悩みの方は、ご相談ください。認知症のひとと家族の会愛知県支部の介護経験者が対応します。

日時／月～金曜日 午前10時～午後4時（祝休日・年末年始を除く）

相談電話／☎0562(31)1911

問い合わせ／高年福祉課 ☎(28)9151

スポーツ

催しもの



不動産鑑定士による
不動産の無料相談会

日時／9月29日(日) 午前10時～午後4時

会場／i-ビル 6階小会議室

内容／土地価格・地代・家賃・借地権、相続時の土地の分割、不動産の有効利用などに関する相談

問い合わせ／愛知県不動産鑑定士協会

☎052(241)6636

募集

相談

その他



祝日のごみ収集

▽9月16日(月)・23日(月)は収集
該当地区の方は午前8時30分
までに指定袋に入れてお出し
ください。

祝日のごみ持ち込み

▽9月16日(月)・23日(月)は受け
付け

市内のごみの量 (6月分)

総量	1人1日
9,090 t (9,510 t) ▲420 t	787 g (822 g) ▲35 g

()内は前年同月

環境センター ☎(45)7004

司法書士無料法律相談会

日時／10月4日(金) 午後1時～4時

会場／i-ビル 2階大会議室

内容／不動産・会社の登記、成年後見、裁判所に提出する書面に関する相談

※電話予約も可

問い合わせ／愛知県司法書士会一宮支部

☎(25)4169

司法書士による
高齢者のための無料相談会

日時／9月8日(日) 午前10時～午後3時

会場／i-ビル 6階愛知県司法書士会一宮支部

内容／土地や建物の相続・遺言・贈与、成年後見制度、消費者被害、供託手続き、訴訟書類の作成に関する相談

申し込み／電話で愛知県司法書士会一宮総合相談センター (☎(28)4838)

問い合わせ／愛知県司法書士会一宮支部

☎(25)4169



その他

危険物取扱者試験

日時／10月13日(日)

会場／名古屋工学院専門学校 (名古屋市熱田区)

受験料／甲種6,500円・乙種4,500円・丙種3,600円

申し込み／8月31日(土)の午前9時～

9月9日(月)の午後5時に消防試験研究センターウェブサイトから電子申請、または9月3日(火)～12日(木) (消印有効)に願書を郵送。願書は消防署などで配布

問い合わせ／消防本部予防課 ☎(72)1282

家計調査にご協力を

ID 1003105

国では、毎月家計調査を行っています。この調査は、統計上の方法で選定した世帯に家計簿をつけてもらい、経済・社会政策の基礎資料や経済動向をみる指標として活用されます。調査員が訪問しますので、ご協力をお願いします。調査内容は統計以外には使用しません。

問い合わせ／県統計課 ☎052(954)6104

ご寄付
ありがとうございました

(7月分まで・敬称略)

いちのみや応援基金へ 26件

社会福祉協議会へ ヤマコ納骨堂協会、坂井田ビル、エス・ビー建材、匿名2件

経済関係へ 一宮ロータリークラブ

教育関係へ ムシカ不動産、野田和裕



I LOVE いちのみや
9月の映像広報

ICC 地デジ12ch

▽放映時間は7:45・9:45・12:45・16:45・19:45・22:45

▽DVDは市立図書館で10月から貸し出し

▽動画サイト(YouTube)の市公式チャンネルでも見ることができます。



知っつく! いちのみや
9月の音声広報

FMIちのみや 76.5MHz

▽放送時間は7:30・12:30・17:30

▽市ウェブサイトでも聴くことができます。



自主文化事業

一宮市民会館 ☎(71)2021

財津和夫コンサート2019 with 姫野達也～All Izz Well～

日時/11月30日(土) 午後4時30分
会場/一宮市民会館
入場料/S席7,100円・A席6,600円(全席指定)。未就学児は入場不可
前売り/一宮・尾西市民会館(☎(62)8222)、木曾川文化会館(☎(86)7581)などで販売中

クリスマスファミリーコンサート 音楽のおくりもの

日時/12月1日(日) ①午前11時②午後2時
会場/尾西市民会館
入場料/1,500円(中学生以下は500円。全席指定)。席が不要な2歳以下は無料(保護者1人当たり1人)
前売り開始/9月7日(土) 午前10時。前売り開始日の一宮・尾西市民会館、木曾川文化会館は電話・ネット予約だけ

愛知県立芸術大学プロデュース

尾張音楽史 レクチャー&コンサート2019

日時/①11月9日(土)②12月7日(土)③21日(土) 午後2時
会場/木曾川文化会館尾西信金ホール
入場料/各800円(全席自由)。未就学児は入場不可
前売り/一宮・尾西市民会館、木曾川文化会館などで販売中

自主文化事業

アイブラザー宮 ☎(77)6612

すこやか懐メロ教室vol.10

～ピアノに合わせてみんなの思い出の曲を歌おう～

日時/9月14日(土) 午後2時
定員/60人(先着。未就学児は入場不可)
受講料/1,000円
申し込み/アイブラザー宮で受け付け中(電話予約も可)

天体観望会・文化教室

一宮地域文化広場 ☎(51)2180

馬の鼻先で輝く球状星団を観望しよう!

～土星、ペガス座球状星団～

日時/①9月27日(金)②28日(土) 午後7時～8時15分(雨天中止)
定員/各80人(先着。中学生以下は保護者同伴)
申し込み/9月18日(水)の午前10時から電話で地域文化広場
プラネタリウム館の新番組がスタート

9月7日(土)から「秋の星空解説、はじめての星の王子様」、低学年・幼児向け番組「あきのほしぞらさんほ、ももたろう」が始まります。※9月3日(火)～6日(金)・11日(水)は休館

教室名	日時	受講料
ヨガ	10月2日からの水曜日 10:00(12回)	各5,600円
水彩画	10月4日からの金曜日 9:30(12回)	
オカリナ	10月9日からの水曜日 10:00(12回)	

会場/尾西文化広場(☎(69)7373)
対象/20歳以上の方
申し込み/10月1日(火)の午前9時30分に受講料を持参の上、尾西文化広場(抽選)
※教材費も必要な教室あり。詳しくは募集チラシで確認

スケート教室

スケート場 ☎(72)7191

教室名	日時
①フィギュア(上級者)	10月15日～11月5日の火曜日 17:30・18:20・19:10(各3回)
	10月17日～31日の木曜日 17:30・18:20・19:10(各3回)
②幼児	10月15日～11月5日の火曜日 16:00(3回)
	10月16日～30日の水曜日 16:00(3回) 10月17日～31日の木曜日 16:00(3回)

受講料/①各3,300円②各3,100円
申し込み/10月1日(火)の午前11時からスケート場(先着)

スポーツ・文化教室

スポーツ文化センター ☎(24)1881

教室名	日時	受講料	申込日時
書道入門	9月17日からの火曜日 10:00(4回)	2,000円	9月3日(火) 9:30
らくらく気功	10月28日からの月曜日 13:30(10回)	5,100円	9月9日(月) 13:00
女性レクスポーツ	10月2日からの水曜日 9:30(10回)	5,100円	9月11日(水) 11:30
タイ式ヨガ	9月26日からの木曜日 9:30・10:45(各10回)	各5,100円	9月12日(木) 10:30
癒しのヨガ	9月26日からの木曜日 18:30・19:45(各10回)	各5,100円	9月12日(木) 19:30
ビューティーパシェ(女性限定)	10月4日からの金曜日 10:00(10回)	5,100円	9月13日(金) 11:00
ガーデニング	10月16日からの水曜日 10:00(3回)	1,800円	9月25日(水) 10:30

教材費も必要な教室あり。詳しくはウェブサイトなどで確認
申し込み/受講料を持参の上、スポーツ文化センター(1人1人分。抽選)

カルチャー教室

総合体育館 ☎(53)6300

教室名	日時
①エアロヨガ	10月8日からの火曜日 13:30(10回)
②親子ふれあい体創	10月11日からの金曜日 9:45(10回)
③ベビーマッサージ	10月17日からの木曜日 9:30(10回)
④ズンバ	10月18日からの金曜日 13:30(10回)

定員/①②④各30人③20組(抽選)
受講料/各5,500円
申し込み/9月7日(土)～23日(祝)の午後5時までに総合体育館・尾西スポーツセンター・木曾川体育館

環境学習講座

エコハウス138 ☎(47)7138

環境学習講座名	日時
石ころアート(クリスマス)	12月1日(日) 10:00～12:00
石ころアート(干支)	12月22日(日) 13:00～15:00

対象/年中以上(小学2年生以下は保護者同伴)
定員/各20人(先着)
受講料/各500円
申し込み/9月21日(土)の午前10時からエコハウス138

9月17日(火)～10月27日(日)はプール施設は休館

緑化教室

大野極楽寺公園管理棟 ☎(51)3015

教室名	日時	定員	教材費
①まゆ玉工作 ハコウィン人形	9月28日(土) 10:00・13:00	各20人(先着)	各500円
②秋の緑化フェア 花の寄せ植え	10月13日(日)・14日(祝) 10:00・11:00・13:00・14:00	各10人(先着)	各1,000円
③愛犬との暮らし方	9月23日(祝) 10:00～11:30	なし	無料

小学生以下は保護者同伴。②の会場は138タワーパーク
申し込み/①②は9月3日(火)の午前10時から電話で大野極楽寺公園管理棟(☎080(9110)3015)