

聖火リレーを

盛り上げませんか？



▲1964(昭和39)年の聖火リレーの様子(市役所前中継所) ※一部加工

2021年は  
いちのみや市100周年

「ロゴ」マークの  
市民投票を行います！

「第7次総合計画」を  
進めています

2・3

12月定例会市議会 42議案を可決 6

使用料・手数料などを改定します 7

市民税などの申告を受け付けます 8・9



総合展 THE 尾州 を開催 16



# 「第7次総合計画」を進めています

ID 1026379

平成30年度からスタートした第7次総合計画は、まちづくりの方向性を定めた市の最も基本となる計画です。その中から主な事業の取り組み状況をお知らせします。

詳しい状況は、成果指標・市民の体感指標の推移をまとめた「指標の推移」や、施策などを評価した「行政評価結果報告書」により公表しています。

市長 中野 正康



Plan 01

## 健やかにいきる

安心して子育てができる環境をつくります

- ▶ 「放課後児童クラブ」の対象を6年生まで拡大しました
- ▶ 小学校に居残りできる「放課後子ども教室」を全校に拡大しました

適切な医療を受けられる体制を整えます

- ▶ 一宮市民病院に新病棟をオープンしました  
緩和ケア病棟、ハイブリッド手術室、手術支援ロボット「ダヴィンチ」、がん相談支援センターなどを備え、高度な医療を提供していきます。

高齢者が安心していきいきと暮らせるよう支援します

- ▶ 木曽川いこいの広場の「介護予防・地域交流」スペースにコグニバイクや麻雀ゲーム機を設置しました



Plan 02

## 快適にくらす

水と緑を活かしたまちをつくります

- ▶ 光明寺公園・大野極楽寺公園の自転車道・遊歩道の整備が完了しました

公共交通網の整備を進めます

- ▶ **i**-バス、**i**-バスミニ(※)の運行を継続します  
※公共交通が利用しづらい地域の公民館等と最寄りのバス停等の間を予約制で運行
- ▶ 一部地域で買い物のための「**i**-バスミニ(買物便)」を試行運行しました

歩行者や自転車が安全に通行できる交通環境を整備します

- ▶ 交通ビッグデータを活用して、ハンプ(舗装の段差)設置など生活道路の安全対策を推進しています



ハンプ(多加木4丁目)

Plan 03

## 安全・安心を高める

災害に強い社会基盤整備を進めます

- ▶ 治水対策を推進しています  
河川の改修や一時的に雨水を貯める施設の整備を進めるとともに、水位情報をスピーディに市民に提供できるシステムを運用しています。

防犯対策を進めます

- ▶ 町内会の防犯カメラや防犯灯への補助を継続します

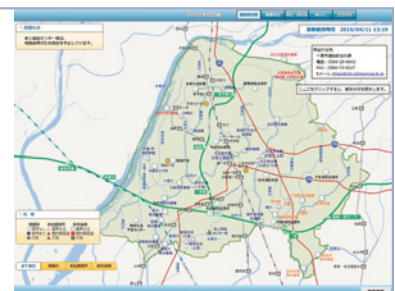

スマホやパソコンで

一宮市 水位情報

検索

Plan 04

活力を生みだす

既存産業や次世代産業の育成を支援します

- ▶ テキスタイル産地「尾州」のブランド価値を広く分かりやすく発信するため、「尾州マーク」(\*)の活用を推進しています ※昨年451,053枚のタグ等を販売（過去最高）



魅力があり持続的発展性のある農業を支援します

- ▶ 農業の6次産業化の支援や地産地消を推進する「いちのみや野菜プロジェクト」を実施しました

幹線道路の整備を進めます

- ▶ 国・県と連携した幹線道路の整備（要望）を継続します  
 名岐道路の早期事業化に向けて国・県へ働き掛けるとともに、苅安賀駅付近の鉄道高架、西尾張インターチェンジ（仮称）、新濃尾大橋（仮称）などの早期完成に向けて、愛知県と連携した取り組みを推進しています。

Plan 05

未来の人財を育てる

学校教育施設を整備します

- ▶ 全小・中学校へのエアコンの整備が完了しました

する・みる・ささえるスポーツ活動を支援します

- ▶ ラグビーワールドカップ2019の公認チームキャンプ地（南アフリカ代表・ニュージーランド代表）に選ばれました  
 南アフリカ代表チームに練習会場を提供するとともに、交流イベントを開催しました。
- ▶ EXILE ÜSAさんらを招き、教職員などを対象にダンス体操の講習会を開催しました



Management 01

人を呼び込む ～シティプロモーション～

訪れてみたいまち、交流が盛んなまちをつくります

- ▶ 映画やドラマ等の誘致を行うフィルムコミッション活動を推進しています  
 映画＆連続ドラマ「太陽は動かない」(令和2年5月公開・放送予定)の撮影が市役所で行われました。
- ▶ ミズベリングを推進しています  
 官民が連携した「木曽川の水辺空間を活かしたにぎわい創出と魅力的なまちづくり」を進めています。



Management 02

持続可能で未来につなげる

情報通信技術（ICT）を積極的に利活用します

- ▶ インターネットを利用した市税のクレジット納付を開始しました
- ▶ 市の業務にRPA(\*)を導入しました  
 未来技術の利活用を推進し、事務の効率化と行政サービスの向上を進めています。  
 ※RPA(Robotic Process Automation) =ソフトウェア型ロボットによるパソコンでの定型作業の自動化

- 1 土 博物館・特集展示コーナー「尾張の洋画 寛忠治」(～2日 / ID 1031590)  
 特定個人情報保護評価書 意見募集 (～17日 / ID 1032142)  
 「市民が選ぶ市民活動支援制度」投票の受け付け (～21日 / ID 1012340)  
 資料館・企画展「御裳神社の宝物」(～3月1日 / ID 1028493)  
 博物館・企画展「くらしの道具～博物館にすむ妖怪たち～」(～3月8日 / ID 1031912)  
 美術館・コレクション展(常設展)「春を待つ」(～4月12日 / ID 1031976)
- 4 火 博物館・特集展示コーナー「墨コレクション 火事装束」(～4月5日 / 20\$)
- 8 土 本庁舎・木曾川庁舎の学習室の開放 (～9日 / 10\$)
- 10 月 「いちのみや市100周年ロゴマーク」市民投票の受け付け (～3月6日 / 5\$)  
 第2期まち・ひと・しごと創生総合戦略 意見募集 (～3月10日 / 5\$)
- 11 祝 本庁舎・木曾川庁舎の学習室の開放 (10\$)
- 15 土 本庁舎・木曾川庁舎の学習室の開放 (～16日 / 10\$)
- 16 日 凧あげ祭り (21\$)
- 19 水 総合展「THE 尾州」 (～21日 / 16\$)
- 22 土 本庁舎・木曾川庁舎の学習室の開放 (～23日 ※23日は本庁舎だけ / 10\$)  
 消費生活フェア (～23日 / 16\$)
- 23 祝 ヤングフェスティバル (20\$)
- 28 金 定例市議会・開会 (ID 1005106)

一部の掲載記事の内容は、  
市議会の議決後、実施します。

市役所の開庁時間 午前8時30分～午後5時15分

2月の窓口の時間延長・休日開設 ID 1009956

時間延長…6・13・20・27日(木)

- ▽市役所本庁舎…午後8時まで
- ▽尾西・木曾川庁舎…午後7時まで

休日開設…23日(祝)

▽市役所本庁舎…午前9時～正午

取扱業務…住民票の写し、戸籍全部・個人事項証明書、  
 印鑑登録証明書、各種税証明書などの発行  
 と市税の収納

人口と世帯数 1月1日現在 ID 1000227

人口…385,228(+40) 男…188,315(▲11) 女…196,913(+51) 世帯数…161,918(+183) ※()内は前月対比

各記事に掲載の ID (7桁の数字) を、市ウェブサイトの「ページID検索」に入力すると、  
 該当記事の情報がダイレクトに表示されます。

ID 1021435 表示

When entering ID (7 digit number) posted in each article in "Page ID search" of the Ichinomiya city website, the information of the article is displayed directly. The website can be translated into English, Chinese, and Korean. Multilingual translation page is ID 1004958.

納付のお知らせ ID 1000875

固定資産税・都市計画税 (第4期分)  
 国民健康保険税 (第8期分)  
 後期高齢者医療保険料 (第8期分)  
 介護保険料 (第8期分)

納付は 3月2日(月) までに

市政へのご意見・ご要望は ID 1004956

市民ポスト ▷市役所本庁舎、尾西・木曾川庁舎、  
出張所などで受け付け

市民ファクス▷☎(73)9126

市民メール ▷info@city.ichinomiya.lg.jp



東京2020オリンピック聖火リレー盛り上げ企画

# 聖火ランナー沿道応援隊を募集!



聖火リレーのコース沿いに設置するポイントで聖火ランナーを応援し、楽器演奏やダンスなどで聖火リレーを盛り上げるグループを募集します。

応援  
日時

4月6日(月)

※時間は1月下旬以降に市ウェブサイト  
で公開予定

募集  
期間

1月27日(月)

~2月14日(金)

対象 | 市内に活動拠点を置く団体



ポイント①  
ガス供給会社営業所前  
(音羽1丁目1)



ポイント②  
思いやり会館駐車場  
(桜1丁目12)

申し込み方法など詳しくは、ID 1032196をご確認ください。

【問】スポーツ課 ☎(85)7006

いちのみや市100周年

ロゴマーク

の市民投票を行います!

ID 1032166

2月10日(月)  
~3月6日(金)

応募作品の中から選出した4作品について、市民の皆さんからの投票を受け付けます。

投票場所

電子申請



公式ツイッター  
アカウント



本庁舎1階 尾西庁舎1階 木曽川庁舎1階 出張所

いービル1階観光案内所 市立図書館 アピタ木曽川店

テラスウォーカー宮 **イオンモール木曽川**

2月11日(祝)に投票イベントを開催!

【問】政策課100周年記念事業推進室 ☎(85)7433

市民意見提出制度  
意見募集

第2期まち・ひと・しごと  
創生総合戦略

ID 1032092

【問】政策課 ☎(28)8952

人口減少や地域経済の縮小という課題を克服し、活力あるまちを維持・発展させるため、今後5カ年に取り組むべき政策の基本的方向や、具体的な施策を定める計画の素案を作成しました。

- ▶ 募集期間 / 2月10日(月)~3月10日(火)(必着)
- ▶ 提出方法 / 持参または郵送(〒491-8501 本庁舎政策課)・ファクス(☎(73)9128)・電子メール(seisaku@city.ichinomiya.lg.jp)

市民の皆さんから意見を募集し、寄せられた意見を参考にして最終案を決定するとともに、寄せられた意見への市の考え方を公表します。

素案は市ウェブサイト、市資料コーナー(市役所本庁舎1階、尾西・木曽川庁舎1階)などで募集期間中閲覧できます。

# 12月定例市議会 42議案を可決

ID 1032108

12月定例市議会は、12月3日～24日に22日間の会期で開かれ、令和元年度一般会計補正予算案・条例案などの議案(認定・同意・諮問を含む)が審議され、42議案が可決されました。

## 予算関係

ID 1028318

### 補正予算の規模

一般会計 **13億5,574万7千円**の増額  
 特別・企業会計 **1,203万円**の増額  
 合計 **13億6,777万7千円**の増額

### 補正後の予算総額

一般会計 **1,158億6,421万4千円**  
(前年同期比0.4%の増加 ↗)  
 全会計 **2,383億253万9千円**  
(前年同期比0.3%の減少 ↘)

### 一般会計の主な事業費

#### [ 台風19号に係る災害対応経費 ]

- ◆ 職員派遣旅費 **113万5千円**
- ◆ 土のう等災害対応業務委託料 **59万3千円**
- ◆ 不燃物収集処理手数料 **46万2千円** など

#### [ 衛生費 ]

- ◆ 不燃物収集処理手数料 **2億円**  
 11月13日に発生したリサイクルセンターの火災の対応として、不燃ごみを他市や民間の処分場で処理するための手数料

#### [ 土木費 ]

- ◆ 一宮駅公衆便所撤去費負担金 **1,462万3千円**

#### [ 教育費 ]

- ◆ テニス場便所改造工事請負費(継続費分) **149万8千円**  
(令和元・2年度継続費 総額8,740万7千円)
- ◆ 東京2020オリンピック聖火リレー実施事業関係経費 **156万5千円**

#### [ 諸支出金 ]

- ◆ 財政調整基金積立金 **14億円**  
 次年度以降の財政支出に備えた積み立て

※これらの事業費に必要な財源として、市税5億799万9千円、地方特例交付金7億3,200万円などを充てます。

## 条例関係

**制定** ▽一宮市森林環境譲与税基金の設置及び管理に関する条例

**改正** ▽一宮市手数料条例 ▽一宮市都市公園条例 ▽一宮市尾張一宮駅前ビルの設置及び管理に関する条例  
 ▽一宮市営墓地条例 ▽一宮市公衆便所条例 ▽一宮市木曾川文化会館の設置及び管理に関する条例  
 ▽一宮市博物館条例 ▽一宮市自動車整理場条例 ▽一宮市地区計画等の案の作成手続に関する条例  
 ▽一宮市尾西歴史民俗資料館条例 ▽一宮市三岸節子記念美術館条例 ▽一宮市口腔衛生センター条例  
 ▽一宮市青少年センター設置条例 ▽一宮市民運動場の設置及び管理に関する条例

## 人事案件

### 公平委員会委員の選任

▽竹内千賀子さん

### 固定資産評価審査委員会委員の選任

▽山田雄久さん

### 人権擁護委員の候補者の推薦

▽森雅昭さん

▽寺本倫子さん

▽森賢次さん



# 使用料・手数料などを改定します

ID 1030901

行政サービスの費用は、利用者の負担額(使用料・手数料)で不足する場合、税金などで補っています。行政サービスを利用する方としない方で公平性が保てるように、使用料・手数料を改定します。

## 使用料・利用料金の主な改定内容

	施設名	料金の項目	現行	改定後
4月 から	博物館	観覧料	大人200円、高・大学生100円	大人300円、高・大学生150円
	尾西歴史民俗資料館	別館・旧林家住宅の使用料(休館日だけ)	—	午前・午後 各7,000円
7月 から	平島公園野球場(市営球場)	使用料(入場料などを徴収しない場合)	1,600円(2時間)	2,200円(2時間)
	尾西運動場グラウンド	グラウンドの使用料	無料	2,000円(2時間)
令和3年 4月 から	i-ビルシビックテラス	イベントスペースの利用料金	非営利の場合 無料 営利(物販・展示あり)の場合 132,000円(全日)	非営利の場合 11,000円(全日) 営利(物販・展示あり)の場合 33,000円(全日)
	木曽川文化会館	尾西信金ホールの利用料金	20,400円(全日)	30,600円(全日)

【問】管財課 ☎(28)8961

## 手数料の改定内容

4月から

### 各種の証明などに関する手数料

現行:200円

改定後:300円

▶ 住民票の写し ▶ 戸籍の附票の写し ▶ 印鑑登録証明書 など 【問】市民課 ☎(28)8971

コンビニ交付サービスなら100円引きで取得できます

▶ 住民票の写し ▶ 戸籍の附票の写し ▶ 印鑑登録証明書 ▶ 戸籍事項証明書(戸籍謄本・抄本)※  
※の窓口交付は現行どおり450円ですが、コンビニ交付サービスの割引額を改定します。

▶ 市税に関する証明 【問】市民税課 ☎(28)8962 【問】資産税課 ☎(28)8967

▶ 所得課税(非課税)証明書 ▶ 納税証明書 ▶ 評価証明書 など

### 放課後児童クラブの利用手数料 【問】子育て支援課 ☎(28)9022

月額 現行:3,500円

改定後:5,000円(令和2年度)

令和3年度は6,000円、令和4年度以降は7,000円となります  
※8月分だけ月額に2,000円を加算(令和2年度から)

### 新たに設ける主な手数料

▶ 甲種防火管理講習 【問】消防本部予防課 ☎(72)1280  
新規講習 1,900円 再講習 400円▶ 換地図 【問】区画整理課 ☎(28)8618  
閲覧 300円 複写 300円

# 2月17日(月)から申告会場を開設

ID 1000868



		日時(土・日曜日、祝休日を除く)	申告会場	問い合わせ
所得税及び復興特別所得税		2月17日(月)～3月16日(月) * 2月24日(休)・3月1日(日)は開設	一宮地場産業ファッションデザインセンター(FDC)	一宮税務署 ☎(72)4331
市民税・県民税 ※	一宮会場	2月17日(月)～3月16日(月)	本庁舎14階1401大会議室	市役所市民税課 ☎(28)8963
	尾西会場	2月17日(月)～27日(木)	尾西庁舎6階大ホール	
	木曾川会場	3月3日(火)～12日(木)	木曾川庁舎2階講堂 * 西側駐車場をご利用ください。	

時間は午前9時～午後5時(4時に受け付け終了。会場の混雑状況により、受け付けを早めに終了する場合あり)  
駐車台数に限りがありますので、公共交通機関をご利用ください。  
※午前11時～午後1時は、受け付けを制限する場合があります。



**注意事項**

- ▽出張所では申告を受け付けません。 ▽申告会場では、電話での問い合わせを受け付けません。
- ▽申告期間中は、一宮税務署・市役所市民税課では作成指導・相談は行いません。

## 申告時の主な持ち物(本人)

- 認め印
- 平成31・令和元年中の所得を明らかにできる書類  
▽源泉徴収票・支払調書の原本ほか
- 控除を受けるための証明書類  
▽生命保険料、地震・長期損害保険料の控除証明書  
▽社会保険料控除の関係書類  
▽障害者手帳または障害者控除対象者認定書  
▽寄附金控除・雑損控除などの証明書類  
▽医療費控除の明細書・医療費通知ほか
- 申告者名義の預金通帳など口座番号が分かる物  
(所得税の還付金が発生する場合)
- 本人確認書類(提示または写しの添付が必要)  
▽マイナンバーカード(個人番号カード)  
▽通知カード、マイナンバーの記載がある住民票の写しなどと、本人確認ができる物(運転免許証・健康保険証など)
- 「確定申告のお知らせ」と記載のあるハガキまたは通知書(受け取っている方だけ) ほか

## 所得税及び復興特別所得税、消費税及び地方消費税、贈与税の確定申告

確定申告会場と一宮税務署の窓口は大変混雑します。所得税などの確定申告書の提出は、郵送や一宮税務署の時間外収受箱をご利用ください。

確定申告書の作成には、国税庁ウェブサイトの「確定申告書等作成コーナー」をご利用ください。



### 給与所得者で確定申告が必要な主な場合

- ▽給与の年収が2,000万円を超えた
- ▽給与を1カ所から受け、かつ各種の所得(給与・退職所得を除く)の合計額が20万円を超えた
- ▽給与を2カ所以上から受け、年末調整をしていない給与の収入金額と、各種の所得(給与・退職所得を除く)の合計額が20万円を超えた

### 確定申告をすると、所得税及び復興特別所得税が還付される主な場合

- ▽多額の医療費を支払った
- ▽特定一般用医薬品等購入費を支払った
- ▽災害や盗難に遭った
- ▽退職し、年末調整を受けていない
- ▽住宅をローンなどで取得した

### 公的年金等を受給している方へ

公的年金等の収入の合計額が400万円以下で、かつ公的年金等に係る雑所得以外の所得が20万円以下の場合には、確定申告をする必要はありません。この場合でも、還付を受けるための確定申告はできます。また確定申告を行わない方のうち「公的年金等以外の所得がある方」と「控除内容に変更または追加のある方」は、市民税・県民税の申告が必要です。



# 確定申告は「e-Tax」が便利 いつでも どこでも 申告できます

## 市民税・県民税の申告

### 市民税・県民税の申告が必要な方

今年の1月1日現在、市内に住んでいて、次に該当する方  
 ▽平成31・令和元年中に所得があった ▽給与と所得のほかに、配当や不動産などの所得があった  
 ▽給与を2カ所以上から受けた ▽医療費控除、寄附金税額控除などを受ける

年末調整済み、または所得税の確定申告を提出される方などは不要です。



※申告は国民健康保険税・介護保険料・後期高齢者医療保険料、公営住宅の家賃等の算定や軽減・減免、各種手当等の支給の判定、所得非課税証明書等の交付の資料にもなりますので、前年中に収入のなかった方でも、必要な場合は申告してください。

### パソコンなどで税額試算・申告書作成ができます

ID 1027117

市民税・県民税の税額試算と申告書作成が、パソコンやスマートフォンでできます。作成した申告書を印刷して、氏名などを記入・押印すれば、郵送などで提出できます。

### 市ウェブサイトから当日の順番受け付けができます

一宮会場の当日の順番が予約できます。



### 市ウェブサイトから混雑状況を確認できます

ID 1027408

申告会場（市民税・県民税）の待ち人数が、リアルタイムで確認できます。

### 混雑予想

■ = 激しい混雑 □ = かなりの混雑

2月▶		17日(月)	18日(火)	19日(水)	20日(木)	21日(金)	25日(火)	26日(水)	27日(木)	28日(金)
一宮会場	午前	■	□	□	□	□	■	■	□	□
	午後	□	□	□	□	□	□	□	□	□
尾西会場	午前	■	■	■	□	□	■	□	□	□
	午後	■	■	■	□	□	■	□	□	□

3月▶		2日(月)	3日(火)	4日(水)	5日(木)	6日(金)	9日(月)	10日(火)	11日(水)	12日(木)	13日(金)	16日(月)
一宮会場	午前	□	□	□	□	□	□	□	□	□	□	□
	午後	□	□	□	□	□	□	□	□	□	□	□
木曽川会場	午前	□	■	■	■	□	■	□	□	□	□	□
	午後	□	■	■	■	□	■	□	□	□	□	□

### ◆市民税・県民税の申告会場でも簡易な所得税の確定申告を受け付けます



ただし次の確定申告は、確定申告会場（FDC）をご利用ください。

- ▽確定申告書の控えに収受印が必要な申告
- ▽土地・建物・株の譲渡所得等の分離課税の申告
- ▽住宅借入金等特別控除を受ける初年度または連帯債務の申告
- ▽外国籍の方の申告
- ▽死亡した方の申告
- ▽雑損控除・繰越損失の申告
- ▽青色申告
- ▽平成30年分以前の申告
- ▽令和2年1月2日以降に一宮市へ住所を変更した方の申告
- ▽仮想通貨の売却益の申告
- ▽相続等により取得した年金受給権に係る個人年金を含む確定申告

### 申告会場でマイナンバーカードの交付申請も

市役所本庁舎の申告会場では、期間中に限りマイナンバーカード（個人番号カード）の交付申請ができます。通知カード・顔写真・本人確認書類などが必要です。詳しくは、ID 1032579をご確認ください。

【問】市民課 ☎(85)7008

### 税理士による無料税務相談

日時	相談会場
2月17日(月)～26日(水) (土・日曜日、祝休日を除く)	本庁舎14階1401大会議室 尾西庁舎6階大ホール
3月3日(火)～6日(金)	木曽川庁舎2階講堂
時間は午前9時30分～正午・午後1時～4時	

【問】一宮税務署 ☎(72)4331

## 放課後子ども教室「キッズi」 参加申し込みを受け付け

【問】 青少年育成課 ☎(84)0017  
ID 1001350

**対 象**／小学新1～3年生  
**内 容**／市内の各小学校で、4月中旬～令和3年3月中旬(新1年生は5月中旬から)の週3日程度、授業終了後に教室で自主学習や体験活動を行う(1時間程度)  
**定 員**／各校40人(抽選)  
**申し込み**／2月1日(土)～18日(火)に電子申請  
※保険料が必要

## 小学校の就学通知書 2月中に届かない場合は連絡を

【問】 教育文化部総務課 ☎(85)7070  
ID 1012511

4月に新しく小学校へ入学する児童がいる保護者へ、1月下旬に就学通知書を送付しました。  
**外国籍で、市内の小学校へ入学を希望する方へ**  
入学手続きを済ませていない場合は、本庁舎教育文化部総務課で手続きをしてください。

## 給食費・学用品費など 就学費用を援助

【問】 学校教育課 ☎(85)7072  
ID 1001675

市では、子どもを小中学校に通学させるのに経済的に困りの保護者に、給食・学用品などの費用を援助します。  
また小中学校への入学準備の学用品費の支給を入学前に行います(2月末までに申請が必要)。対象の要件など詳しくは、お尋ねください。

## 本庁舎・木曽川庁舎の 学習室のご利用を

【問】 青少年育成課 ☎(84)0017  
ID 1017571

**日 時**／2月8日～23日の土・日曜日、祝日  
午前9時～午後5時(23日は本庁舎だけ)  
**対 象**／市内在住・在学の中学・高校生(生徒手帳を持参)

## 国民年金保険料 まとめて前払いすると 割引が受けられます

【問】 保険年金課 ☎(28)9014  
ID 1000842

国民年金保険料は、2年分・1年分・半年分をまとめて支払うことにより、割引を受けることができ、口座振替の方が現金払いやクレジットカード払いより割引額が多くなります。口座振替で毎月納付する場合も、翌月ではなく、その月に引き落とす手続きをすれば、割引が受けられます。



希望する方は、一宮年金事務所や引き落としを希望する金融機関でお申し込みください。申込用紙は本庁舎保険年金課、尾西庁舎窓口課、木曽川庁舎総務窓口課、出張所でも配布しています。

なお令和2年度分または2・3年度分をまとめて支払う場合は、2月中にお申し込みください。詳しくは、一宮年金事務所(☎(45)1418)へお尋ねください。

## 春休み期間限定の児童クラブ 利用申し込みを受け付けます

### ◆対 象(利用日)

保護者が仕事などで不在になる次の児童

- ①令和元年度の小学1～6年生  
(3月25日～31日の月～土曜日)
- ②令和2年度の小学新1～6年生  
(4月1日～6日の月～土曜日)

※時間は午前7時30分～午後7時  
※利用できる保護者の勤務条件は、学年で異なります。



### 受付期間 2月21日(金)～29日(土)

- 児 童 館** 月～土曜日の午前9時30分～午後5時30分
- 児童クラブ** 月～土曜日の午後2時～5時30分  
(土曜日閉所の場合あり)

※申込書は2月10日(月)から児童クラブで配布。  
募集施設は、受付期間にお知らせ

申し込み方法など詳しくは、  
ID 1018285をご確認ください

【問】 子育て支援課 ☎(28)9022



窓口の時間延長・休日開設

## 4月から一部の取扱業務を廃止

【問】 納税課 ☎(28)8969  
資産税課 ☎(28)8965  
ID 1009956

4月から、窓口の時間延長・休日開設では、次の業務の取り扱いを廃止します。  
■ 賦する籍 / 「市税の収納」「固定資産に係る評価証明書や納税証明書などの発行」  
※市県民税と軽自動車税の証明に係る業務は、引き続き行います。  
※市税の納付は、市や金融機関の窓口以外（コンビニエンスストア・スマートフォンアプリ・クレジットカード）でもできます。  
※固定資産の各種証明書は郵送で請求できます。

## いちのみや子育て支援サイトへの バナー広告を募集

【問】 子育て支援課 ☎(28)9022  
ID 1019284 申込書などダウンロード可  
掲載期間 / 4月16日(木)～令和3年4月15日(木)  
掲載料 / 1枠年6万円(税込み)  
申し込み / 3月13日(金)までに申込書・広告案を持  
参・ファクス・電子メール(掲載規格  
など詳しくは、掲載要領で確認)

## 市民活動ポータルサイトへの バナー広告を募集

【問】 市民活動支援センター ☎(23)8883  
ID 1018370 申込書などダウンロード可  
掲載期間 / 4月16日(木)～令和3年4月15日(木)  
掲載料 / 1枠年3万円(税込み)  
申し込み / 3月16日(月)までに申込書・広告案を  
i-ビル3階市民活動支援センター(掲  
載規格など詳しくは、掲載要領で確認)

## 市ウェブサイトへの バナー広告を募集

【問】 行政課 ☎(28)8956  
ID 1002708 申込書などダウンロード可  
掲載期間 / 4月16日(木)～令和3年4月15日(木)  
(1カ月単位で申し込み可)  
掲載料 / 1枠月1万円(税込み)  
申し込み / 3月6日(金)までに申込書・広告案を持  
参・電子メール(4月以降の申込期限  
は毎月16日。掲載開始日は翌月16日。  
16日が土・日曜日の場合は翌開庁日。  
掲載規格など詳しくは、広告作成ガイ  
ドラインで確認)

## 市立図書館の雑誌カバーへの 有料広告を募集

【問】 中央図書館 ☎(72)2343  
ID 1018103 申込書などダウンロード可  
掲載期間 / 当該年度末の最新号雑誌の発行分まで  
(自動継続あり)  
掲載料 / 当該年度末までの雑誌購入料  
申し込み / 申込書と必要書類を持参または郵送  
(申込書は市立図書館で配布。応募資格  
・必要書類など詳しくは、募集要領で確  
認)

## 弁護士による 多重債務者無料相談会

【問】 商工観光課 ☎(28)9148  
ID 1021165  
日時 / 2月19日(水) 午前9時～午後4時  
会場 / 本庁舎商工観光課  
対象 / 市内在住の方  
定員 / 8人(先着。1人40分)  
申し込み / 2月3日(月)～17日(月)に電話で商工観  
光課

## 市営駐車場 一宮駅東地下駐車場・銀座通公共駐車場

### 定期駐車券の利用者を募集 ID 1012531

**利用期間** 4月1日(水)～令和3年3月31日(水)

**申し込み** 3月1日(日)～7日(土)の午前7時～翌午前  
0時に一宮駅東地下駐車場管理人室(抽選、  
1人1台1区分、複数申し込みは無効)

【問】 管財課 ☎(28)8961

### 定期駐車券料金表

区分	利用時間	料金 (1カ月)
全日	終日	16,500円
昼間	午前7時～翌午前0時	11,000円
夜間	午後8時30分～翌午前8時30分	5,500円
午前1時～7時は閉鎖 駐車場所の指定、車庫証明の発行は不可		



一宮市は、市制施行100周年を迎える2021(令和3)年4月の中核市移行を目指しています。中核市に関するいろいろな情報を紹介します。

【問】中核市移行推進課 ☎(85)7003

## 第8回 よくある質問



中核市になると、市の仕事が増えるらしいけど…

市の職員は増えるの？

新しい仕事に必要な職員数として、85人の増員を予定しています。特に保健所設置のため、現在の県一宮保健所と同規模の人員が必要と考えています。職員の配置に当たっては、増員だけではなく、組織再編による効率化や、職員の能力向上も図ります。

市の財政は大丈夫？

新しい仕事を行うために毎年かかる費用は、国からの地方交付税の増額によって賄えると見込んでいますが、支出が大幅に増えることのないよう、財政状況を考えながら事務の実施方法を調整していきます。

税金が上がるの？

中核市移行により、税金や公共料金が上がることはありません。



詳しくは、中核市移行基本計画 (ID1031923)をご確認ください。

## 地域づくり協議会 活動だより 59

### ～木曾川町連区編～

木曾川町連区地域づくり協議会は、発足から6年が経過しました。現在、市の交付金を活用した提案事業に取り組んでいます。

「安全で安心なまちづくり事業」では、非常時の災害に備え、町内の4小中学校に防災倉庫を設置しました。

「思いやりのあるまちづくり事業」では、町内の社会資源を機能・役割で類型化して紹介した「きそがわつながりマップ」を作成し、全戸に配布しました。また役割分担をして実際に「声かけ」を行う「認知症徘徊模擬訓練」も実施し、参加者にとって貴重な体験の機会になりました。この市内初めての試みはI.C.Cで放映されました。

「地域の歴史・文化を次世代に継承する事業」では、木曾川町の歴史・文化・名所旧跡をまと

めた冊子「ふるさと今昔」を全戸に配布しました。

また昨年度から新企画として、里小牧の木曾川緑地公園で「雀のお宿 野外音楽祭」を開催しています。爽やかな秋晴れの下、中野市長をはじめ約750人の来場者があり、世代を超えた「ふれあいと絆」を深める場となりました。

今後も町会長協議会や関係諸団体との連携を図りながら「安全・安心で思いやりあふれる町づくり」を目指した活動を推進していきます。



◀「雀のお宿 野外音楽祭」の様子

【問】市民協働課 ☎(28)8954

## 環境センター ニュース

## 環境にもお財布にも優しい！ 食品ロスを減らしましょう

### 食品ロスの約半分は家庭から

643万 t …、日本で1年間に発生する食品ロスです。まだ食べられるのに捨てられてしまう食品を「食品ロス」といいます。その約半分は家庭から排出されています。

### こんなことはありませんか？

- ◇ 家族の予定を確認せず、いつもの量の食事を作って食べ切れなかった
- ◇ 特売日に買い込んだ食品を使い切れず無駄にした
- ◇ 根菜の皮を厚くむいて捨てた

### 食品ロスを削減すると…

- ▶ ごみ処理費用の削減
- ▶ 焼却や輸送時のCO<sub>2</sub>発生量の削減
- ▶ 食費の削減

家計支出の  
4分の1を  
占める



【問】 環境センター ☎(45)7004

## いちのみや あれこれ

## ～テイテイコブシ～

昔々、今の東加賀野井が、まだ美濃の国だった頃の話です。

ある旅の僧がこの地を訪れて、宿を探して回りましたが、うさんくさがって誰も泊めてくれません。結局「泊まって帰ってきた者は一人もいない」という、恐ろしい噂のある無人の荒れ寺に泊まることになりました。僧が寺でお経を唱えていると突如、天井から大入道が降りてきました。僧は震えながらも、一心不乱にお経を唱えました。すると「テイテイコブシはあるか！」と寺の扉をたたく音がします。「誰だ！」と大入道が答えると、そこになんと、巨大なコイとニワトリと白狐の化け物が現れ、テイテイコブシと呼ばれる大入道とどうやって僧を食べようか話し始めたではありませんか。このままでは食べられる

と思った僧は覚悟を決め、錫杖しやくじょうを構えて大声で一喝。すると、驚いた化け物たちは煙のように消えていなくなりました。

翌日、寺の天井裏を調べると、そこにはツバキで作られた槌つちとテイテイコブシが着ていた衣がありました。テイテイコブシの正体は、この槌が化けて出たものでした。それ以来この村では、ツバキで道具を作ることはしなくなりました。

博物館では、企画展「くらしの道具～博物館にすむ妖怪たち～」を3月8日(日)まで開催中です。妖怪のモデルとなったさまざまな昔の道具を展示していますので、ぜひご覧ください。



▲衣と槌

【問】 博物館 ☎(46)3215



## 知っておきたい 消費生活情報

## 高齢者の消費生活トラブルが増えています

全国で寄せられる消費生活の相談のうち、60歳以上の方からの相談が年間で40万件を超え、この10年で最も多くなっています。「民事訴訟を通知するハガキが届いた」「説明をよく理解せずにスマホとタブレット、Wi-Fiを契約してしまった」などの相談のほか、より年齢の高い世代では「訪問販売」「電話勧誘」「新聞契約」の相談が多くなっています。

高齢者の消費生活トラブルを防ぐには、家族や近所の方が見守ることで、変化にいち早く気付くことが大切です。認知症の場合は、成年後見制度の活用も検討しましょう。消費生活トラブルでお困りのときは、市消費生活相談の窓口（☎(71)2185、15分参照）にご相談ください。



【問】 商工観光課 ☎(28)9148

## 防犯・交通安全 今月のポイント

### 絶対やめよう「ながらスマホ」

運転中にスマホや携帯電話などの画面を見たり、通話や操作をしたりする「ながらスマホ」。近年は「ながらスマホ」による交通事故が多発しています。「ほんの一瞬だから大丈夫」と思って「ながらスマホ」をしていませんか。

道路交通法の改正により、昨年12月1日から自動車などの運転中の「ながらスマホ」などに対する罰則が強化されました。

ほんのわずかな時間でも「ながらスマホ」をすると、前方の安全確認がおろそかになって、歩行者・自転車・自動車と衝突するなどの重大な交通事故につながる恐れがあります。極めて危険な行為ですので、絶対にやめましょう。



【問】 市民協働課 ☎(28)8671

### 市内の犯罪・事故（11月末現在）

主な重点犯罪		交通事故		
区分	件数	区分	件数	人数
刑法犯	2,115(▲84)	死亡	6(▲1)	6(▲1)
侵入盗 (うち住宅対象)	239(▲13) [133(▲34)]	重傷	27(▲24)	28(▲23)
自動車関連窃盗	226(▲69)	軽傷	1,416(▲483)	1,686(▲560)
特殊詐欺※	19(▲2)	計	1,449(▲508)	1,720(▲584)

( )内は前年対比。※は10月末現在

### あなたのパソコンが狙われている



▲一宮警察署  
防犯キャラクター  
LOCKEY

パソコンが不正プログラムに感染することで、サイバー攻撃に悪用されてしまう可能性があります。

- 不正プログラムに感染しないために
- ▽ソフトウェアを常に最新の状態にする
- ▽ウイルス対策ソフトを常に最新の状態にし、定期的に全てのデータをウイルスチェックする
- ▽電子メールの添付ファイルを安易に開かない
- ▽電子メールや、匿名で投稿できる掲示板などに掲載されたリンクを安易にクリックしない
- ▽作成者不明のプログラムを安易に実行しない

【問】 一宮警察署 ☎(24)0110

## 2月の無料相談

- ▶電話番号がない相談は直接会場へ  
(先着順で受け付け。混雑状況により、相談できない場合あり)
- ▶正午～午後1時に相談できない場合あり

ID 1032407

相談名	日時	相談電話・会場
市民総合	月～金曜日 9:00～17:00 (金曜日の午後、11・24日を除く)	思いやり会館3階 ☎(73)4363
行政	5日(水)・19日(水) 10:00～12:00	思いやり会館3階 ☎(73)4363
多重債務	月～金曜日 9:00～12:00 (11・24日を除く)	本庁舎9階相談室 ☎(28)8984
司法書士の多重債務	2日(日) 13:00～16:00	i-ビル6階 愛知県司法書士会一宮支部 ☎080(3620)7654
消費生活	月～金曜日 9:00～16:30 (11・24日を除く)	本庁舎9階相談室 ☎(71)2185
交通事故	4日(火)・18日(火) 13:30～16:00 <予約制 ☎052(962)5100 (県民相談・情報センター)>	思いやり会館3階
人権	12日(水) 13:00～16:00	思いやり会館3階 尾西庁舎4階
行政書士の許認可手続	20日(木) 13:00～16:00	思いやり会館3階
職場での悩みごと	14日(金) 13:00～16:00 <予約制 ☎052(961)8070 (尾張県民事務所産業労働課)>	オリーナス一宮3階
社内職	木曜日 10:00～15:00	思いやり会館4階 ☎(72)5052
	火曜日 10:00～15:00 (11日を除く)	尾西庁舎4階 ☎(63)4800
女性悩みごと	月～金曜日 10:00～16:30 (11・24日を除く)	本庁舎2階 こども家庭相談室 ☎(28)9149
子ども・若者悩みごと	火～土曜日 9:00～17:00 (11日を除く)	青少年センター ☎(84)0003
若者就職心理	火～土曜日 10:00～17:00 (11日を除く) <予約制 ☎(55)9286 (火～土曜日 10:00～18:00)>	i-ビル6階 いちのみや若者サポートステーション

相談名	日時	相談電話・会場
生活支援	月～金曜日 8:30～17:15 (11・24日を除く)	本庁舎2階生活福祉課 ☎(28)9145
ひとり親家庭	月～金曜日 10:00～16:30 (11・24日を除く)	本庁舎2階 こども家庭相談室 ☎(28)9133
	火曜日 10:00～12:00 (11日を除く)	思いやり会館2階 ☎(71)6551
	14日(金)・28日(金) 10:00～16:30	尾西庁舎1階窓口課 ☎(85)8393
高齢者	月～金曜日 9:00～17:00 (11・24日を除く)	地域包括支援センター やすらぎ☎(61)3350 コムネックスみづほ ☎(86)5333 アウン☎(51)1384 ちあき☎(81)1711 萩の里☎(67)3633 泰玄会☎(61)8273 まちなか☎(85)8672
障害者生活・サービス利用	月～金曜日 9:00～17:00 (11・24日を除く)	障害者相談支援センター あすか☎(81)7260 ゆんたく☎(64)5882 いまいせ☎(45)1120 ピース☎(46)5009 夢うさぎ☎(86)4003 いちのみや☎(62)8678
精神障害者家族	月・水曜日 10:00～15:00 (24日を除く)	思いやり会館4階 ☎(73)0505
不動産取引と悩みごと	17日(月) 13:00～16:00	思いやり会館3階
	19日(水) 13:00～16:00	尾西庁舎4階
登記	27日(木) 13:00～16:00	思いやり会館3階
	19日(水) 13:00～15:00	尾西庁舎4階
登記・境界問題	15日(土) 9:30～12:30	i-ビル6階 愛知県土地家屋調査士会一宮支部

## 3月の法律相談

(予約制)

ID 1001955

日時	会場	申し込み
6日(金)・13日(金)・17日(火)・27日(金) 13:00～16:00	思いやり会館3階 (市民総合相談室)	2月10日(月)の午前9時から 電話で市民総合相談室 ☎(73)4363
11日(水)・25日(水) 13:00～16:00	尾西庁舎4階	※2月分は随時受け付け中

裁判中・弁護士依頼済み事件の相談は不可。同居家族・同一事業所は月1回まで。

# 総合展 THE 尾州

MADE IN JAPAN BY BISHU

2月19日(水)～21日(金) 午前10時～午後5時  
総合体育館いちい信金アリーナA・B ID 1032157

## 期間中

ジャパン・  
テキスタイル・  
コンテスト優秀作品展



## ビジョンズ

ファッション関係の  
学校紹介や現場女子  
写真展示



## 翔工房作品展

## 布の市

尾州産地の生地や、  
その生地を使用した  
小物の販売



## 19日(水)

ジャパン・テキスタイル・  
コンテスト表彰式

午前10時

尾州ジャズオーケストラ ライブ

正午



## 20日(木)

翔工房ファッションショー

午後1時



## 21日(金)

ビジョンズ合同ランウェイ

午後1時・2時15分・3時30分

9校合同ランウェイ

**ビジョンズ**  
～やるぞ! 学生～

無料シャトルバスを運行

▶名鉄一宮駅バスターミナル1番のりば(20分間隔) ▶JR木曾川駅東口(30分間隔)

一宮地場産業ファッションデザインセンター ☎(46)1361

役立つ情報が盛りだくさん!

## 消費生活フェア

2月22日(土)・23日(祝)

ID 1012229

午前10時～午後4時 イオンモール木曾川

スタンプラリーで  
生活に役立つ情報を手に入れよう!

おもちゃ病院がやってくる!

壊れたおもちゃを無料で修理

体験ブース

3Dプリンターで作るキーホルダー(一宮工業高校)、  
くるみボタン(修文女子高校)、  
110番通報体験が新たに登場!

劇団シンデレラの公演

22日 ▶ キャッシュレス使い方講座

23日 ▶ キャラクターダンスステージ



商工観光課 ☎(28)9148





### 教室講座

#### 女性講座

ID 1032216

**日時** / 2月29日～3月14日の土曜日 午前10時～11時30分（3回）  
**会場** / 尾西庁舎5階会議室A・B  
**対象** / 市内在住・在勤・在学の18歳以上の女性（高校生を除く）  
**演題** / 「似合うがわかる！ ファッション入門講座」  
**講師** / 木村有記さん（ファッションアドバイザー）  
**定員** / 30人（抽選）  
**申し込み** / 2月12日（水）の午後5時15分までに電話または電子申請  
 ※子どもの入場不可。託児あり（1歳6カ月～3歳児、要予約）  
**問い合わせ** / 生涯学習課 ☎(85)7074

#### ファミリー・サポート事業講習会

ID 1031797

**日時** / 2月14日（金） 午後1時～4時30分  
**会場** / 尾西庁舎2階会議室G  
**対象** / 市内在住の20歳以上で、援助会員・両方会員として入会を希望する方  
**内容** / 子どもの発育・発達、心肺蘇生法を学ぶ  
**申し込み** / 電話でファミリー・サポート・センター（中央子育て支援センター内）  
 ※託児あり（要予約）  
**問い合わせ** / いちのみやファミリー・サポート・センター ☎(28)9772

#### 赤ちゃんセミナー

ID 1029289

**日時** / 3月6日（金）・18日（水）・24日（火） 午後1時30分～3時  
**会場** / 子ども文化広場図書館  
**対象** / 市内在住の妊婦、0歳児を持つ親・家族  
**演題** / 「納得！ 小児科医だけが知っている、乳児の病気と急なけがへの対処法」「『その子らしさ』について考える～気質・性格（パーソナリティ）の発達～」「乳児期の食事とアレルギーについて」  
**講師** / 岩田直之さん（小児科医）ほか  
**定員** / 30人（抽選）  
**申し込み** / 2月17日（月）までに電話または電子申請  
 ※子どもの入場不可。託児あり（抽選で17人、要予約）  
**問い合わせ** / 生涯学習課 ☎(85)7074

#### 育児講座

ID 1031754

**日時** / 3月2日（月） 午前10時～11時30分  
**会場** / 尾西生涯学習センター講堂  
**対象** / 市内在住の子育て中の家族など  
**演題** / 「親子フィットネス～子どもの動きを学びながら～」  
**講師** / 柴田雅美さん（MIYABI代表取締役社長）  
**定員** / 25組（抽選）  
**申し込み** / 2月5日（水）・6日（木）に電話または電子申請  
**問い合わせ** / 東五城子育て支援センター ☎(85)9339

#### 家族で陶芸体験 パンダのお皿を作ろう

ID 1032274



**日時** / 3月14日（土） 午前10時～11時30分（形成だけ）  
**会場** / 朝日西つどいの里  
**対象** / 市内在住の小学生と保護者  
**定員** / 8組（2人1組。抽選）  
**受講料** / 1人1,200円（教材費）  
**申し込み** / 2月21日（金）までに電話で高年福祉課  
**問い合わせ** / 高年福祉課 ☎(28)9021

#### いきいき健口生活 フレイル予防の話

ID 1032209

**日時** / 3月12日（木） 午後2時～3時30分  
**会場** / i-ビル2階大会議室  
**対象** / 市内在住の65歳以上の方  
**演題** / 「将来肺炎にならないために」  
**講師** / 野々垣憲二さん（一宮市歯科医師会常務理事）  
**定員** / 30人（先着）  
**申し込み** / 2月3日（月）から電話で高年福祉課  
**問い合わせ** / 高年福祉課 ☎(28)9151

### 児童館 幼児教室

**日時** / 4月～令和3年3月 午前10時30分～11時30分（祝休日などを除く）  
**対象** / 2歳以上の未就園児と保護者（0・1歳児も可の教室あり）  
 ※右表の\*1は0・1歳児が対象、\*2は1歳児が対象  
**内容** / ふれあい遊び・手遊び・絵本の読み聞かせほか  
**申し込み** / 3月2日（月）～4日（水）の午前9時30分～午後5時30分に児童館（抽選）  
 社会福祉事業団 ☎(51)5020

#### 詳しくは児童館へお尋ねください

児童館名	開催曜日	電話番号	児童館名	開催曜日	電話番号
宮西	水・木	(73)2877	奥	水・(木*2)	(61)5300
貴船	木・(金*2)	(73)2533	萩原	火・(木*2)	(69)6731
神山	火・水	(45)2500	千秋	火・木	(76)7222
大志	(火*2)・木	(24)1747	起	木・(金*1)	(62)3398
向山	(水*2)・木	(72)1269	小信中島	水・(木*2)	(62)2900
富士	(火*2)・金	(71)1022	三条	木・(金*1)	(61)1670
葉栗	火・木	(51)5858	朝日東	(水*1)・木	(69)5980
西成	水・木	(76)5656	開明	火・(木*2)	(45)3327
丹陽	火・水	(76)0508	大徳	火・(水*1)	(61)5551
浅井	火・(木*2)	(51)1140	黒田南	(火・木*1)・水	(87)6523
北方	(水*2)・金	(87)3757	黒田	(火・木*1)・水	(87)6923
大和	木・金	(46)2612	外割田	(火・木*1)・水	(87)5323
今伊勢	水・木	(24)1767			

教室講座

スポーツ

催しもの

募集

その他

### 旅行に役立つ！ イタリア文化セミナー

ID 1032197

日時／2月28日(金) 午後2時～3時30分

会場／本庁舎11階1102会議室

対象／市内在住・在勤・在学の18歳以上の方

内容／市国際交流員による、イタリア旅行に役立つ豆知識などの紹介  
定員／30人(抽選)

申し込み／2月14日(金)(必着)までに電話、または住所・氏名・年齢・電話番号を記入し「イタリア文化セミナー」と明記の上、ハガキ・ファクス・電子メール(〒491-8501 本庁舎国際交流協会、☎(73)9213、kokusai@city.ichinomiya.lg.jp)

問い合わせ／国際交流協会(生涯学習課内) ☎(85)7076



### 市民短歌教室

ID 1018012

日時／2月9日(日) 午後1時～4時30分

会場／スポーツ文化センター

問い合わせ／生涯学習課 ☎(85)7075

### 市民俳句教室

ID 1018013

日時／2月23日(祝) 午後1時～4時30分

会場／スポーツ文化センター

問い合わせ／生涯学習課 ☎(85)7075

### 市民川柳教室

ID 1018014

日時／2月23日(祝) 午後1時～4時30分

会場／スポーツ文化センター

問い合わせ／生涯学習課 ☎(85)7075

### 家庭介護のための ハートフルケアセミナー

ID 1013469

日時／①2月21日(金)②27日(木) 午前11時～午後3時30分、③3月3日(火) 午前11時30分～午後3時

会場／①千秋病院(千秋町)②コムネックスみづほ(木曾川町)③コミュニティプラザ友(泉2丁目)

対象／家庭で介護している方

内容／交流会と①演習「介護者サポート教室 転倒からの復活」②講演「高齢者のための依存症の理解と支援」③「高齢者施設の選び方」  
定員／①③各30人②20人(抽選)  
受講料／①400円②580円③460円(昼食代)

申し込み／①は2月14日(金)までに電話で地域包括支援センターちあき(☎(81)1711)、②は19日(水)までに電話で地域包括支援センターコムネックスみづほ(☎(86)5333)、③は14日(金)までに電話で地域包括支援センターまちなか(☎(85)8672)

問い合わせ／高年福祉課 ☎(28)9151

### あいちシルバーカレッジー宮

ID 1027351

日時／4月～令和3年3月の30日間 午前10時～午後4時

会場／一宮地場産業ファッションデザインセンター

対象／県内在住の昭和35年4月1日以前生まれの方(過去に受講した方を除く)

定員／90人(抽選)

受講料／年2万3,300円(予定)

申し込み／2月5日(水)(消印有効)までに申込書を郵送。申込書などは本庁舎高年福祉課、尾西庁舎窓口課、木曾川庁舎総務窓口課、出張所で配布  
※詳しくは愛知県社会福祉協議会福祉生きがいセンター(☎052(212)5521)へお尋ねください。

問い合わせ／高年福祉課 ☎(28)9021



## スポーツ

### 令和2年度学校体育施設 利用団体は登録を

ID 1002143 申請書ダウンロード可

学校体育施設を定期使用するには、次のとおり登録が必要です。申込期間を過ぎると追加登録はできません。新規に登録する団体は、事前にお問い合わせください。

登録資格／市内在住・在勤・在学の10人以上で構成し、スポーツ活動が目的で、登録者全員が傷害保険などに加入している団体(営利を除く)

申し込み／3月1日(日)～24日(火)に登録申請書などを本庁舎スポーツ課(土・日曜日、祝日を除く)、総合体育館・尾西スポーツセンター・木曾川体育館・いちのみや中央プラザ体育館(休館日を除く)

問い合わせ／スポーツ課 ☎(85)7078

### スプリントトライアル

日時／3月22日(日) 午後1時～4時(予備日29日(日))

会場／いちい信金スポーツセンター(県一宮総合運動場)

対象／①小中学生②高校生以上の方

定員／各150人(先着)

参加料／①500円②800円

申し込み／2月1日(土)の午前10時～3月16日(月)に電話でいちい信金スポーツセンター

問い合わせ／いちい信金スポーツセンター ☎(77)0500

### 小・中学生のための 陸上教室

日時／3月22日(日) 午前9時30分～正午(予備日29日(日))

会場／いちい信金スポーツセンター(県一宮総合運動場)

対象／小中学生

定員／240人(先着)

参加料／500円

申し込み／2月1日(土)の午前10時～3月16日(月)に電話でいちい信金スポーツセンター

問い合わせ／いちい信金スポーツセンター ☎(77)0500



### スポーツ指導者講習会

ID 1022582

日時／3月7日(土) 午後7時～8時30分

会場／尾西庁舎  
6階大ホール

対象／市内在住  
・在勤のスポーツ指導者

内容／KTテープを使ったテーピングについての講義・実技

講師／山北康介さん(名鉄病院理学療法士)

定員／50人(先着)

申し込み／2月10日(月)から電話でスポーツ課

問い合わせ／スポーツ課 ☎(85)7078



### アーチェリー初心者教室

日時／2月23日～3月8日の日曜日  
午前9時30分～正午(3月1日は午後1時30分～4時。3回。予備日3月15日(日))

会場／アーチェリー場(光明寺公園球技場東側)

対象／市内在住・在勤・在学の小学4年生以上の方(中学生以下は保護者同伴)

定員／20人(先着)

受講料／2,000円(18歳以下は1,000円)

申し込み／2月3日(月)～13日(木)に受講料を持参の上、本庁舎スポーツ協会(18歳以下はスポーツ傷害保険の加入が必要。中学生以下は保護者の同意も必要)

問い合わせ／スポーツ協会(スポーツ課内) ☎(85)7078

### ミニバスケットボールスクール

日時／4月5日～令和3年3月28日の毎週日曜日

①午前9時～11時  
②午後1時～4時

会場／宮西小学校ほか

対象／市内在住の①小学新3・4年生②小学新5・6年生

受講料／月2,000円(保険料年800円も必要)

申し込み／2月16日(日)の午前9時30分に受講料3カ月分と保険料を持参の上、いちのみや中央プラザ体育館(保護者の同意のため認め印が必要。当日の見学も可)

問い合わせ／スポーツ協会(スポーツ課内) ☎(85)7078



教室講座

スポーツ

催しもの

募集

その他

## スポーツ大会

開催時間・種目・予備日など詳しくは、お尋ねください。

\*市内在住・在勤・在学の方

スポーツ	開催日	会場	対象*	参加料	申し込み
スケート	2月22日(土)	スケート場	-	500円(貸靴料は別に300円)	2月16日(日)までに参加料を持参の上、本庁舎スポーツ協会またはスケート場(先着100人)
ラグビー	3月1日・8日・22日(日)	光明寺公園球技場	-	社会人5,000円 高校生4,000円 (小中学生は無料)	2月3日(月)までに前島☎(86)2914
ショートテニス	3月8日(日)	総合体育館 DIADORAアリーナ	中学生以上	1組1,000円	2月9日(日)までに山田☎090(8865)9739
軟式野球	3月15日(日)からの日曜日	平島公園 野球場ほか	-	A級10,000円、 B級・C級1部・ C級2部8,000円	3月1日(日)の午前9時30分(B級は午前11時、A級は午後1時30分)に富士公民館(組み合わせ抽選・説明会を実施、監督または主将の出席が必要) ※問い合わせは水野☎(73)1329
ドッジボール	3月21日(土)	木曽川体育館	中学生以上で構成するチーム(20人まで)	1チーム3,000円	2月14日(金)までに申込用紙を松本☎090(9909)5056)。申込用紙はスポーツ協会ウェブサイトダウンロード可
バドミントン(ミックスダブルス)	3月29日(日)	総合体育館 DIADORAアリーナ	小学4年生以上	1組2,000円	2月10日(月)～3月11日(水)に参加料を持参の上、いちのみや中央プラザ体育館(金曜日の午後7時～9時)または本庁舎スポーツ協会

軟式野球の連盟未加入チームは加盟金5,000円も必要

スポーツ協会(スポーツ課内) ☎(85)7078

スポーツ	開催日	会場	対象	参加料	申し込み
レディースビギナーテニス(ダブルス)	3月10日(火)	いちい信金スポーツセンター	18歳以上で初級の女性(高校生を除く)	1組3,000円	2月1日(土)～3月10日(火)にいちい信金スポーツセンター(先着24組)

いちい信金スポーツセンター(県一宮総合運動場) ☎(77)0500



教室講座

スポーツ

催しもの

募集

その他

催しもの

ステアーレース138

ID 1022675

日時 / 2月6日(木) 午前9時30分～午後1時30分(荒天中止)

会場 / 国営木曾三川公園138タワーパーク

内容 / ツインアーチ138を災害現場と見立てた、消防職員による非常階段駆け上がりレース

問い合わせ / 葉栗消防出張所 ☎(72) 4622



青少年健全育成推進大会

ID 1027091

日時 / 2月19日(水) 午後1時30分～4時

会場 / 一宮市民会館(座席は2階)

内容 / 宮崎総一郎さん(日本睡眠教育機構理事長)の記念講演「伸びる子の秘訣は睡眠にあり」、市内中学校区青少年健全育成会の実践発表

問い合わせ / 青少年育成課 ☎(84)0017

ヤングフェスティバル

ID 1032131



日時 / 2月23日(祝) 午前10時～午後3時

会場 / 木曾川庁舎

内容 / 青少年グループによる演奏会、ミュージカル、盆踊り、お茶会、書・生け花展示、お絵かきせんべい作り、スイーツ販売、キッズネイル、ハンドマッサージ、バルーンアート体験、遊びの広場、スタンプラリー

※参加料・整理券が必要な催しあり

問い合わせ / 青少年育成課 ☎(84)0017

日曜新鮮市

日時 / 2月2日(日) 午前6時～9時(雨天決行)

会場 / 総合卸売市場

内容 / 新鮮野菜・果物・花き・精肉・総合食料品・日用雑貨品などの即売、豚汁の振る舞い(午前6時30分、700食限定)

※購入者に日曜新鮮市抽選会(3月1日(日))の抽選券を配布

問い合わせ / 一宮地方総合卸売市場 ☎(44)1119

福祉マルシェ  
i・愛・逢マーケット

ID 1032129

日時 / 2月19日(水)・20日(木) 午前10時～午後7時

会場 / 名鉄百貨店一宮店正面玄関前

内容 / 市内の福祉作業所の紹介、お菓子など自主製品の販売

問い合わせ / 障害者自立支援協議会(福祉課内) ☎(28)8619

認知症ケアラズカフェ

ID 1016107

日時 / 3月5日(木) 午前10時30分～午後3時

会場 / i-ビル2階大会議室

対象 / 認知症の方と介護者

内容 / 介護経験者による相談、認知症の方と介護者などの交流

参加料 / 100円程度(お茶代)

問い合わせ / 高齢福祉課 ☎(28)9151

里親養育体験発表会

日時 / 2月21日(金) 午前10時30分～午後3時

会場 / 市テニスコ場

内容 / 体験発表(午前10時30分)、交流会(午後1時)、勉強会(午後2時)

問い合わせ / 県一宮児童相談センター ☎(45)1558

博物館 特集展示コーナー

墨コレクション 火事装束

ID 1032280 博物館 ☎(46)3215

博物館が所蔵する毛織物コレクションから、武士の火事装束を紹介します。

2月4日(火)～4月5日(日)

午前9時30分～午後5時(入館は4時30分まで)

※月曜日(2月24日を除く)、2月12日(水)・25日(火)は休館

大人200円/高・大学生100円/中学生以下無料(市外の小中学生50円)



◀ 緋黄羅紗地松扇模様鉾



たいけんの森

よるい 戦国の鎧を着てみよう

おとな編

3月21日(土)・22日(日)

午前9時30分～正午

▶ 定員/各5人

午後1時～4時30分

▶ 定員/各7人

※中学生以上の方が対象。当日午前9時30分から配布する整理券が必要



### たこ 凧あげ祭り

ID 1022575

日時 / 2月16日(日) 午前10時～午後3時(雨天中止)

会場 / 138タワーパーク

内容 / 和凧作り教室(午前10時・11時、各30個、当日開始30分前から配布する整理券が必要、各500円)、太鼓の演奏(午前10時・午後1時30分)、凧あげの体験(午前11時・午後1時)、連凧あげに挑戦(午後2時)  
※2月16日(日)までツインアーチ138で「凧の展示」を開催

問い合わせ / 国営木曾三川公園138タワーパーク ☎(51)7105



### がっこう もくパラ自然楽講

日時 / 2月16日(日) 午前10時～正午

会場 / 138タワーパーク

内容 / 「早春の花のとる戦略」をテーマにした自然観察会

定員 / 30人(先着)

参加料 / 100円(教材費)

申し込み / 2月4日(火)から電話で138タワーパーク

問い合わせ / 国営木曾三川公園138タワーパーク ☎(51)7105

## 募集

### 3月採用 木曾川市民病院 常勤臨時言語聴覚士を募集

応募資格 / 昭和35年4月2日以降生まれで資格がある方

選考方法 / 面接

採用人数 / 1人

申し込み / 2月19日(水)(必着)までに写真を貼った履歴書と言語聴覚士免許証の写しを持参または郵送(〒493-0001 木曾川町黒田字北野黒165 木曾川市民病院業務課)

問い合わせ / 木曾川市民病院業務課 ☎(86)2173

### 令和2年度任用 会計年度任用職員の登録者を募集

市では、令和2年度任用予定の事務職・保育士・保健師などの会計年度任用職員の登録者を募集しています。応募資格など詳しくは、ID 1031792または市民病院ウェブサイトをご確認ください。

問い合わせ / 人事課 ☎(28)8953、市民病院管理課 ☎(71)5167

### 令和2年度任用 会計年度任用職員 保健師を募集

ID 1032442 申込書ダウンロード可

応募資格 / 普通自動車運転免許を持ち、資格のある方

勤務内容 / 保健師業務全般

勤務場所 / 中・西・北保健センター

勤務日時 / 4月1日(水)～令和3年3月31日(水) 午前8時30分～午後5時(土・日曜日、祝休日、年末年始を除く)

選考方法 / 面接

採用人数 / 3人

申し込み / 3月10日(火)(必着)までに申込書と各免許証の写しを持参または郵送(〒491-0076 貴船町3丁目2 中保健センター)

問い合わせ / 中保健センター ☎(72)1121

### グループホームいずみ 臨時職員を募集

職種 / ①支援員 ②世話人③世話人(宿直専門)

勤務内容 / ①知的障害者の生活支援②調理・掃除・洗濯ほか③宿直業務

勤務時間 / ①午前8時30分～午後5時(早番・遅番の変則勤務あり) ②午前6時30分～9時30分・午後4時30分～7時30分③午後8時～翌午前8時(②③はシフト制)

選考方法 / 面接

採用人数 / ①1人②3人③2人

申し込み / 写真を貼った履歴書を持参または郵送(〒491-0113 浅井町西浅井字式軒家47 いずみ福祉園)

問い合わせ / いずみ福祉園 ☎(51)4401



### 違反簡易広告物の除却活動ボランティア募集

ID 1002173 申込用紙ダウンロード可

応募資格 / 市内在住・在勤・在学の20歳以上の方で構成する3人以上の団体(3人に満たない場合は、ご相談ください)



内容 / 貼り紙・立て看板などの違反簡易広告物を取り除く

申し込み / 2月3日(月)～17日(月)(消印有効)に申込用紙を郵送。申込用紙は市役所本庁舎、尾西・木曾川庁舎、出張所などでも配布

問い合わせ / 公園緑地課 ☎(28)8636

### 県男女共同参画人材育成セミナー 受講生を募集

ID 1032451

応募資格 / 市内在住の昭和30年4月2日～平成14年4月1日生まれの方で、全日程に参加でき、セミナー修了後、修了生によるグループ活動など、セミナーの成果を生かす取り組みができる方(公務員などを除く)

募集人数 / 1人(選考。市が推薦した方の中から県が決定)

申し込み / 3月6日(金)(必着)までに、作文に住所・氏名・生年月日・電話番号を記入の上、郵送・ファクス・電子メール(〒491-8501 本庁舎政策課、☎(73)9128、seisaku@city.ichinomiya.lg.jp)

作文 / 「男女共同参画人材育成セミナーで学びたいこと」をテーマに400字程度

※セミナーの開催日時など詳しくは、お尋ねください。

問い合わせ / 政策課 ☎(28)8952

### 自衛官を募集

種類 / 予備自衛官補(①一般②技能)

応募資格 / ①昭和61年7月2日～平成14年7月1日生まれの方②平成14年7月1日以前生まれで国家資格などを有する方

申し込み / 4月10日(金)までに自衛隊一宮地域事務所

問い合わせ / 自衛隊一宮地域事務所 ☎(73)7522

教室講座

スポーツ

催しもの

募集

その他



その他

**男女共同参画情報紙「いづん」第46号を配布**  
ID 1011667

今回の特集は「政治分野での女性参画～一宮市議会編～」です。

2月3日(月)から市役所本庁舎、尾西・木曾川庁舎、出張所などの市の施設で無料配布します。

問い合わせ/政策課 ☎(28)8952

**伝承教育等講師の登録・活用を**  
ID 1000991

対象/市内在住のおおむね60歳以上で、知識や技能がある健康な方  
指導分野/伝承文化、教養の向上・学習、生活文化・生活技能、健康増進



登録方法/講師登録書を本庁舎高年福祉課

※地域や学校などで講師の派遣を希望する団体は、ご連絡ください。

問い合わせ/高年福祉課 ☎(28)9021

**一宮駅の公衆便所を廃止**  
ID 1032225

老朽化に伴い、一宮駅構内の公衆便所を3月1日(日)から廃止します。  
問い合わせ/都市計画課 ☎(28)8981

**消防団員用シールド付き防火帽を購入**  
ID 1032094



自治総合センターの地域防災組織育成助成事業(宝くじの助成金)により、購入しました。

問い合わせ/消防本部総務課 ☎(72)1193

**消火器の不適切な訪問点検にご注意を**  
ID 1000693

市が事業所と契約して、消火器を販売・点検することはありません。不審な場合は、お問い合わせください。

問い合わせ/消防本部予防課 ☎(72)1280

**看護職カムバック研修「技術選択コース」**

日時/①3月2日(月)②3日(火)  
午前9時30分～午後3時30分



会場/i-ビル 2階大会議室

対象/看護師の資格を持ち、病院に再就業を希望する方

内容/①技術Bコース=採血・注射・点滴②技術Cコース=呼吸・腹部のフィジカルアセスメント

定員/各15人程度(先着)

※申し込み方法など詳しくは、愛知県看護研修センターウェブページをご確認ください。

問い合わせ/中央看護専門学校 ☎(73)8911

**不動産コンサルタントによる無料相談会**

日時/2月10日(月) 午後1時30分～4時

会場/一宮市民会館

内容/土地の有効活用・相続、借地権の権利調整、不動産投資などに関する相談

問い合わせ/愛知県不動産コンサルティング協会 ☎052(582)2407



**祝休日のごみ収集**

▽2月11日(火)・24日(月)は収集該当地区の方は午前8時30分までに指定袋に入れてお出しください。

**祝休日のごみ持ち込み**

▽2月11日(火)・24日(月)は受け付け

**市内のごみの量 (11月分)**

総量	1人1日
10,020 t (10,148 t) ▲128 t	867 g (877 g) ▲10 g

( )内は前年同月

環境センター ☎(45)7004

**ご寄付ありがとうございました**

(12月分まで・敬称略)

いちのみや応援基金へ 364件

社会福祉協議会へ

木曾川商工会女性部

エス・ビー建材

尾張中小企業協会

一宮市グラウンド・ゴルフ協会

一宮市母子寡婦福祉会

起工業高等学校生徒会

匿名4件

福祉関係へ

一宮浴場組合



**I LOVE いちのみや 2月の映像広報**

1CC 地デジ12ch

▽放映時間は7:45・9:45・12:45・16:45・19:45・22:45

▽DVDは市立図書館で3月から貸し出し

▽動画サイト(YouTube)の市公式チャンネルでも見ることができます。



**知ったク! いちのみや 2月の音声広報**

FMIいちのみや 76.5MHz

▽放送時間は7:30・12:30・17:30

▽市ウェブサイトでも聴くことができます。





自主文化事業

一宮市民会館 ☎(71)2021

レジデンスアーティストコンサートVol. 6

日時/3月8日(日) 午後1時30分(1時開場)  
会場/尾西市民会館 ☎(62)8222  
出演/波多野江莉さん(ユーフォニアム奏者)、左合琴さん(打楽器奏者)、河原翌真さん(ピアノ奏者)  
定員/827人(先着。全席自由)

ふれあい無料コンサートVol. 11

日時/3月14日(土) 午後1時30分  
会場/尾西市民会館  
出演/「太陽と月」with美郷  
申し込み/2月10日(月)～21日(金)(必着)に往復ハガキで申し込みが必要。詳しくはウェブサイトなどで確認

自主文化事業

アイプラザ一宮 ☎(77)6612

ふれあい作品展(①水彩画②編み物)

日時/①2月2日(日)～14日(金)②29日(土)～3月12日(木)  
午前9時～午後6時  
休館日/2月25日(月)

笑福亭たま 一宮独演会

日時/2月16日(日) 午後2時  
入場料/2,300円(60歳以上の方は2,000円、学生は1,500円)。未就学児は入場不可  
申し込み/アイプラザ一宮で販売中(電話予約可)

ロビーコンサート

「スプリング Night ウィズ the Saxophones」

日時/2月24日(休) 午後5時

ひなまつりワークショップ

日時/2月29日(土) ①午後1時②3時  
定員/各20人(先着。小学生以下は保護者同伴)  
申し込み/2月4日(火)の午前10時から電話でアイプラザ一宮

環境学習講座・プール講習会

エコハウス138 ☎(47)7138

環境学習講座名	日時	対象	受講料
①カブトムシ幼虫教室	3月23日(月) 13:30～15:00	年中以上	500円
②海の生き物教室	3月29日(日) 10:30～12:00	年中以上	1,000円
③クワガタ幼虫教室	3月29日(日) 13:30～15:00	年中以上	1,500円

小学2年生以下は保護者同伴

定員/①20人②③各10人(先着)  
申し込み/2月1日(土)の午前10時からエコハウス138

プール講習会名	日時
スイムワンポイントレッスン	2月7・14・21・28日(金) 13:00
水中ウォーキング	2月3・10・17日(月) 14:00 2月12・26日(水) 13:00
かんたんアクアビクス	2月12・26日(水) 14:00

対象/18歳以上の健康な方  
定員/各15人(先着)  
受講料/各400円(プール利用料を含む)  
申し込み/当日30分前からエコハウス138

天体観望会・プラネタリウム館

一宮地域文化広場 ☎(51)2180

かにの甲羅で輝く散開星団を見よう!  
～オリオン座大星雲、かに座のプレセペ星団～

日時/①2月21日(金)②22日(土) 午後7時～8時15分(雨天中止)

定員/各80人(先着。中学生以下は保護者同伴)  
申し込み/2月11日(火)の午前10時から電話で地域文化広場

プラネタリウム館の新番組がスタート

2月29日(土)から「GRAVITATION～魔法使いの少年とロボットの不思議な一夜～」、低学年・幼児向け番組「そんごう」が始まります。※2月26日(水)～28日(金)は休館

緑化教室

大野極楽寺公園管理棟 ☎(51)3015

教室名	日時	教材費
①竹林整備体験～竹きり隊!～	2月12日(水)・15日(土)・19日(水)・26日(水) 10:00・13:30	無料
②樹木医さんの剪定講習会	2月23日(祝) 9:00～12:00	2,500円

対象/18歳以上の方  
定員/①各10人②20人(先着)  
申し込み/2月4日(火)の午前10時から電話で大野極楽寺公園管理棟 ☎080(9110)3015

スポーツ・文化教室

スポーツ文化センター ☎(24)1881

教室名	日時	受講料	申込日時
①5<5<ヨガ	2月6・13・20・27日(木) 13:30	各350円	各開催日時
	2月7・14・21・28日(金) 13:30		
②健康いきいき体操	2月4・18・25日(火) 13:30		
③5<5<体操	2月12・19・26日(水) 10:00	600円	2月16日(日) 9:30
④ひな祭りケーキ	3月1日(日) 9:30		

④は教材費も必要。詳しくはウェブサイトなどで確認  
申し込み/受講料を持参の上、スポーツ文化センター(1人1人分。④は抽選)

一般大会利用の受け付け

総合体育館 ☎(53)6300

総合体育館各アリーナの利用申し込み(7月～令和3年3月分)を受け付けます。詳しくは、総合体育館・尾西スポーツセンター・木曾川体育館で配布する申請書またはウェブサイトでご確認ください。

対象/一般の団体・学校・企業ほか  
申し込み/2月1日(土)～20日(木)に申請書など必要書類を総合体育館

スケート教室

スケート場 ☎(72)7191

教室名	日時	申込日時
親子	2月1・15日(土) 16:00	受け付け中
サタデー	2月8日(土) 17:45	
大人	2月21日～3月13日の金曜日 9:30(4回)	2月4日(火) 11:00
	2月25日～3月17日の火曜日 9:30(4回)	
小学生	2月14日～3月13日の金曜日 17:30(5回)	2月7日(金) 10:15
	2月19日～3月18日の水曜日 17:30(5回)	
幼児	3月3日～17日の火曜日 16:00(3回)	2月12日(水) 11:00
	3月4日～18日の火曜日 16:00(3回)	
	3月5日～19日の水曜日 16:00(3回)	
フィギュア(上級者)	3月3日～17日の火曜日 17:30・18:20・19:10(各3回)	
	3月5日～19日の木曜日 17:30・18:20・19:10(各3回)	
スピード(体験)	2月3日(月) 17:20	受け付け中
幼児(体験)	2月21日(金) 16:00	

受講料など詳しくは、ウェブサイトなどで確認  
申し込み/受講料を持参の上、スケート場(先着)



## 埼玉西武ライオンズ・平井克典投手が パ・リーグシーズン最多登板記録を更新

一宮市出身の埼玉西武ライオンズ・平井投手。昨年は中継ぎ投手として、パ・リーグのシーズン最多記録となる81試合に登板し、チームのリーグ優勝に大きく貢献しました。

「僕も一宮市の野球で原点が作られている。いつか一緒に同じグラウンドで野球をしよう」と市内の野球少年・少女へメッセージを送りました。

## アドルフ・サクス国際コンクール 袴田美帆さんが入賞

一宮市出身で、現在はパリの音楽大学に留学中の袴田さん。昨年の11月にベルギーで開催された、サクスの世界的なコンクール「アドルフ・サクス国際コンクール」で、見事6位入賞を果たしました。

「できるだけ多くの人に自分の音楽を聴いてもらいたい。サクスを使って、音楽の素晴らしさ、豊かさを広めていきたい」と今後の目標を話しました。



## 「地域学校協働活動」推進に係る文部科学大臣表彰 北方中学校区学校運営協議会が受賞

地域全体で子どもの成長を支えるために、地域と学校が連携・協働する「地域学校協働活動」。北方中学校区学校運営協議会の活動が評価され、見事、文部科学大臣表彰を受賞しました。

「北方町は小・中学校が隣り合っており、連携ができています。学校・保護者・地域が一体となって、いい方向に向かっているのが評価されたのでは」と話しました。

## 2020 アムール・デュ・ショコラ 出店 パティシエ エスコヤマ 小山進さんが来訪

全国的に有名な洋菓子店「パティシエ エス コヤマ」(兵庫県三田市)のオーナーシェフ・小山さん(写真左端から2人目)が来訪。

市内で生産されている河内さん(写真右端)の「木の芽」と、大野さん(写真左端)の「青梅」を使用したショコラを市長に紹介。ショコラはジェイアール名古屋タカシマヤのバレンタイン催事で限定販売されます。







### 知らない町を歩いてみよう(パート2) ～萩原の見て歩き～

約5kmと約10kmのコースがあります。

**日時**／2月9日(日) 午前9時  
集合(雨天決行)

**集合場所**／萩原町出張所

**問い合わせ**／実行委員会・伊藤 ☎  
090(5862)1355(平日の午前9時  
～午後5時)

### コーラスフェスタ

今年も合唱を愛する7団体とオーケストラが、音楽の楽しさと響き合う美しいハーモニーを、お届けします。皆さんお誘い合わせの上、お越しください。

**日時**／2月11日(祝) 午後1時  
(0時30分開場)

**会場**／尾西グリーンプラザ

**問い合わせ**／実行委員会・岩田 ☎  
(51)1730

### 一宮健康クラブ 会員を募集

体を動かすことが好きな仲間を募集中。無料体験もあります。

**日時**／毎週土曜日 午前9時  
30分～11時

**会場**／スポーツ文化センター

**対象**／60歳以上の方

**会費**／年5,000円

**申し込み**／2月8日(土)～3月28  
日(土)の開催時に直接会場

**問い合わせ**／浅井 ☎(45)0907

### だいちふれあいバザー

施設をもっと知ってもらう機会として、リサイクルバザー・模擬店などを行います。

**日時**／2月23日(祝) 午前9時30分～正午

**会場**／障害福祉サービス事業所「だいち」(大和町北高井字成道寺21-1)

**問い合わせ**／障害福祉サービス事業所「だいち」・野田 ☎(64)7112

### 健友ネット集会 講演会

「下流老人」著者の藤田孝典さん(ほっとプラス代表理事)が「全世代に広がる貧困と格差～私たちはどのように向き合うか～」をテーマに講演します。

**日時**／2月24日(休) 午前10時(9時30分開場)

**会場**／アイプラザ一宮

**問い合わせ**／事務局・河田 ☎(76)0003

### フォーラム21少年少女合唱団 新入団員を募集

歌うことが大好きな子どもたちの合唱団です。団員募集のオーディションを行いますので、ご参加ください。見学できます。

**日時**／3月8日(日) 午後4時

**会場**／真光寺(大江1丁目)

**対象**／小学2年生～中学2年生

**申し込み**／宇野 ☎(77)1650

### 修文大学短期大学部生活文化学科 シュガークラフト作品展

**日時**／2月8日(土)・9日(日) 午前9時～午後5時(9日は3時まで)

**会場**／i-ビル2階大会議室

**内容**／作品の展示、シュガークラフト体験教室(参加料100円、終了の1時間前まで受け付け)

**問い合わせ**／修文大学短期大学部・櫻井 ☎(45)2101

このコーナーは市民の皆さんの情報発信の場です。全市を対象にしていないものなど、掲載できない場合もあります。4月号の締め切りは2月25日(火)です(抽選)。詳しくは、お尋ねください。

問い合わせ 広報課 ☎(28)8951



### 羽島市 羽島太鼓LIVE2020

**日時**／3月8日(日) 午後1時30分

**会場**／不二羽島文化センター

**入場料**／指定席=2,000円、自由席=前売り大人1,200円・小学生以下500円(当日大人1,500円・小学生以下700円)。3歳未満は入場不可

**前売り**／不二羽島文化センターなどで販売中

**問い合わせ**／羽島市教育委員会生涯学習課 ☎058(393)4672

### 稲沢市 いなざわ梅まつり

**日時**／3月7日(土)・8日(日) 午前9時30分～午後4時

**会場**／県植木センター

**内容**／写真コンテスト、俳句大会、特産品の販売、飲食コーナー、抹茶コーナー、植木・苗木即売会、樹木ウォッチング、樹木医による緑化相談、盆梅展ほか  
※3月1日～29日の土・日曜日、祝日の午前9時～午後4時は臨時開場

**問い合わせ**／稲沢市観光協会 ☎0587(22)1414



# みんな で 子育て

子育て支援センター

中央 ☎(85)7026  
 千秋 ☎(28)9771  
 黒田北 ☎(28)9769

丹陽 ☎(28)9146  
 東五城 ☎(85)9339  
 里小牧 ☎(28)9770



パパもいっしょに遊ぼう!

## こっこ相談室

### 子どもの言葉を引き出すには どうすればいいの?

1歳4カ月。私たちが話す言葉は分かっている  
 みたいんだけど、なかなかしゃべる言葉の数  
 が増えなくて…。



#### こっこ相談員の アドバイス

言葉の発達は個人差が  
 大きいから、そんなに神  
 経質にならずに子どもの

声を聞いて「そうなの、〇〇なのね」と言葉を返し  
 たり、子どもの視線や指さす方を見て「ワンワンだ  
 ね」「お花、きれいね」と、言いたいことや興味を持  
 ったものを短い言葉や単語でママが代わりに言っ  
 てあげたりするといいと思うよ。たくさん話しかけ  
 たり、やりとりを楽しんだりして、子どもの「もっと  
 話したい」という意欲を引き出せるといいね。

- ▼ 2月の開場日時(子育ての困りごとに対応。電話相談も可)  
 ▽中央子育て支援センター(1階) = 9:00~17:00(3・12・17・25日を除く)  
 ▽その他の子育て支援センター = 月~金曜日 9:00~16:00(11・24日を除く)

### 独りで悩まないで、相談を

(その他の相談は15分)

相談名	日時	相談電話・会場
育 児	2月3日(月) 13:00~15:00	中保健センター ☎(72)1121 西保健センター ☎(63)4833
	2月17日(月) 13:00~15:00	北保健センター ☎(86)1611
子 ども 悩 み ごと	月~金曜日 8:30~17:15 (11・24日を除く)	本庁舎2階 こども家庭相談室 ☎(28)9152
子ども悩みごと 夜間ダイヤル	火~土曜日 17:30~20:30 (11日を除く)	(電話相談) ☎(73)4192
発達の気 になる子	月~金曜日 9:00~16:00 (11・24日を除く) ※在住地区により担当が分か れます<予約制>。	療育サポートプラザ ☎(64)6362
		いずみ学園 ☎(78)3111

## 親子で楽しもう!

対象は全て市内在住の方。参加料は全て無料。

催し	日時	会場	対象	申し込み
パパもいっしょに遊ぼう! 【ID 1030560】	2月22日(土) 10:00~11:30	富士保育園	未就園児と親	当日直接会場(問い合わせは 千秋子育て支援センター)
フレッシュママ交流会 【ID 1027984】	3月4日(水) 25日(水)	尾西庁舎 5階日本間A・B*	第1子の3~11カ月の 乳児と母親で2回とも 参加できる方 (抽選各20組、*は12組)	2月17日(月)までに電話で 生涯学習課(☎(85)7074)。 電子申請可
	3月5日(木) 26日(木)	木曾川庁舎 3階第3研修室		
	3月13日(金) 27日(金)	子ども文化広場図書館		
あっぷっぷ 【ID 1001285】	2月7日(金)	東五城 子育て支援センター	第1子の3~11カ月の 乳児と親	当日直接会場 (問い合わせは各会場)
	2月18日(火)	千秋・里小牧 子育て支援センター		
	2月19日(水)	丹陽・黒田北 子育て支援センター		

いちのみや子育て支援  
 アプリを配信しています

Android版



iOS版



# 2月の催し

**中央図書館 電話(72)2343 ID 1027324**  
 ストーリーテリングの会  
 1日(土)11:00、15日(土)15:00 (5歳以上)  
 おはなし会 読み聞かせ  
 1日(土)・2日(日)15:00、9日(日)・16日(日)・22日(土)  
 11:00・15:00、27日(木)10:30  
 おはなし会 紙しばい/8日(土)・23日(祝)11:00・15:00  
 おはなし会 ろうどく/15日(土)11:00  
 バリアフリーDVD上映会/23日(祝)14:00

**尾西図書館 電話(62)8191 ID 1027224**  
 (27日(木)～3月4日(水)は特別整理休館)  
 おはなし会/1日～23日の土・日曜日 14:00  
 たのしいおはなし会 朗読/8日(土)11:00  
 ストーリーテリングの会/22日(土)11:00 (5歳以上)

**尾西児童図書館 電話(69)7429 ID 1027225**  
 (27日(木)～3月4日(水)は特別整理休館)  
 ストーリーテリングの会/5日(水)15:10 (5歳以上)  
 子どものつどい 読み聞かせ/19日(水)15:10

**玉堂記念木曾川図書館 電話(84)2346 ID 1032147**  
 (13日(木)～19日(水)は特別整理休館)  
 雑誌リサイクル市(なくなり次第終了)  
 1日(土)・2日(日)10:00  
 読み聞かせ会/1日(土)・22日(土)11:00  
 子どもアニメ上映会/8日(土)11:00  
 おはなし会/9日(日)・23日(祝)14:00

**子ども文化広場図書館 電話(25)1350 ID 1032231**  
 (20日(木)～26日(水)は特別整理休館)  
 おはなしひろば/1日(土)・8日(土)14:00  
 よむりんの森のおはなし会  
 8日(土)・9日(日)11:00・16:00  
 はじめのいっば/13日(木)・27日(木)10:30 (未就園児)  
 布絵本であそびましょう/15日(土)14:00

**地域文化広場図書室 電話(51)2180**  
 (20日(木)～26日(水)は特別整理休館)  
 えほんのひろば/18日(火)10:30 (未就園児)



## おすすめ本

### 一般書

### 宇宙から帰ってきた日本人

稲泉連/著  
 文藝春秋/刊



日本の社会で生まれ育ち、その風土を背景に持つ日本人宇宙飛行士は、自身の体験をどのようなものとして持ち帰ったのか。秋山豊寛から金井宣茂まで歴代12人の日本人宇宙飛行士に取材し、その宇宙体験を明らかにする。

### 児童書

### 湊町の寅吉

藤村沙希/作 Minoru/絵  
 学研プラス/刊



江戸時代の新潟湊。廻船問屋の息子の寅吉は、弟の文助といたずらをして遊ぶ毎日。しかし質屋の金兵衛としたある約束から、湊祭り文助と芝居に挑む事になってしまい…。テンポのよいエンターテインメント時代小説。

# 2月

**移動図書館ほたる号 ID 1012823**  
 A 10:15～11:00  
 B 13:30～14:30  
 C 15:00～16:00

**移動子育て支援センターこっこ ID 1010631 10:00～15:00 (※は14:00まで)**

3日(月)	4日(火)	5日(水)	6日(木)	7日(金)	10日(月)	12日(水)
時之島いこいの広場	西御堂津島神社 A 葉栗小学校 B 西海戸公民館 C	北方青衿社 A 丹陽小学校 B 浅野公園 C	丹羽公民館 A 今伊勢西小学校 B 奥町前並二公民館 C	宮後野見神社 A 千秋南小学校 B 平島公民館 C		
	尾西南部生涯学習センター	向山公民館	奥公民館		萩原いきいきセンター	大和南小学校※
13日(木)	14日(金)	17日(月)	18日(火)	19日(水)	20日(木)	21日(金)
島村若栗神社 A 開明小学校 B 本神戸酒見神社 C	奥町出張所 A 中島小学校 B 於保共同出荷場 C		大野公民館 A 千秋東小学校 B 浮野八幡社 C	千秋町出張所 A 丹陽南小学校 B 多加木記念館公民館 C	東浅井浅井神社 A 大和西小学校 B 馬引公民館駐車場 C	大和豊島台ちびっ子広場 A 赤見小学校 B 佐千原坂手神社 C
子ども文化広場図書館		木曾川公民館	今伊勢公民館	神山公民館	西成公民館	
25日(火)	26日(水)	27日(木)	28日(金)			
	尾関平山住宅 A 朝日西小学校 B 樫の木文化資料館 C	萩原町出張所 A 木曾川東小学校 B 馬寄石刀神社 C	西小島公民館 A 北方小学校 B 光明寺愛宕神社 C			上段はほたる号 下段はこっこ
浅井公民館	北方いこいの広場					

悪天候で中止する場合があります。

# ★ 英会話教室

Step to the future  
with English Garden

毎回外国人先生が  
細かく丁寧に指導

# 英語

# 大好きになる! 得意になる!

月謝 **2,980円**  
入会金**無料!**

2月3日(月)9:00～ 電話受付

★ 先着各8名入会金 通常 7000円 **無料キャンペーン**

★ 月3回・年会費**4,000円**・教材費**6,000円**(年間分)

★ 子供各**40分間**(月謝2,980円) 中学生～大人各**50分間**(月謝3,180円)

※別途消費税および諸経費(220円/月)がかかります

## アイプラザ

土曜日  
3～6歳児 10時40分  
小学生 9時15分  
大人 11時25分

金曜日  
3～6歳児 17時30分  
小学生 18時10分  
大人・高校生 19時00分

## 中央プラザ

土曜日  
3～6歳児 9時55分  
小学生 9時10分

火曜日  
3～6歳児 17時00分  
小学生 17時40分  
中～高校生 18時30分

いずれもグループレッスンです ※プライベートレッスンご希望の方はご相談ください



# イングリッシュ ガーデン 一宮校

☎ **052-710-4814**  
**090-4165-6517**

ホームページ <http://englishgarden.jp>

本部：名古屋市守山区上志段味東山863-1

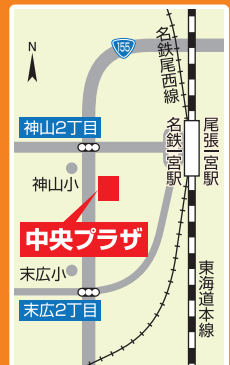

小3から  
英語が必修化!