

教室講座

スポーツ

催しもの

募集

その他

教室講座

小中学生をもつ保護者のための 家庭教育セミナー(オンライン)

ID 1036397

日時/10月26日(月) 午前10時～11時30分

対象/市内在住の小中学生の保護者

内容/ウェブ会議アプリ「Zoom」を使い、SNSなどを子どもに利用させる上で大切なことを学ぶ

講師/長谷川元洋さん(金城学院大学教授)

定員/30人(抽選)

申し込み/10月12日(月)までに電子申請

問い合わせ/生涯学習課 ☎(85)7074



市民短歌教室

ID 1018012

日時/10月11日(日) 午後1時～2時

会場/スポーツ文化センター

申し込み/初参加の方は10月6日(火)までに電話で生涯学習課

問い合わせ/生涯学習課 ☎(85)7075

市民俳句教室

ID 1018013

日時/10月25日(日) 午後1時～2時

会場/スポーツ文化センター

申し込み/初参加の方は10月20日(火)までに電話で生涯学習課

問い合わせ/生涯学習課 ☎(85)7075

市民川柳教室

ID 1018014

日時/10月25日(日) 午後1時～2時

会場/スポーツ文化センター

申し込み/初参加の方は10月20日(火)までに電話で生涯学習課

問い合わせ/生涯学習課 ☎(85)7075

華道(専正池坊)教室

ID 1004797

日時/10月26日～令和3年1月25日の月曜日 午後6時30分～8時30分(10回)

会場/ききょう会館

対象/市内在住・在勤・在学の18歳以上の方(高校生を除く)

定員/10人(抽選)

受講料/1万5,000円(教材費を含む)

申し込み/10月12日(月)の午後6時30分に受講料を持参の上、ききょう会館

※申込時間に遅れると、抽選に参加できません。

問い合わせ/ききょう会館 ☎(73)9100

絵手紙教室

ID 1021174

日時/①11月13日～令和3年3月12日の第2金曜日②11月20日～令和3年3月19日の第3金曜日 午後1時30分～3時30分(各5回)

会場/ききょう会館

対象/市内在住・在勤・在学の18歳以上の方(高校生を除く)

定員/各20人(抽選)

受講料/各2,900円(教材費を含む)

申し込み/①は10月9日(金)、②は16日(金)の午後1時30分に受講料を持参の上、ききょう会館

※申込時間に遅れると、抽選に参加できません。

問い合わせ/ききょう会館 ☎(73)9100

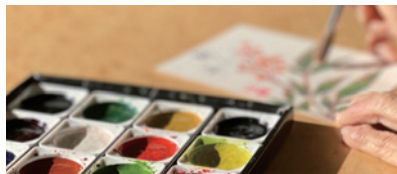

普通救命講習 I

ID 1000499

日時/10月31日(土) 午後1時～3時

会場/木曾川消防署

対象/市内在住・在勤・在学の中学生以上の方

定員/10人(先着。10人程度の団体は随時開催)

申し込み/10月1日(木)～15日(木)に電話または電子申請

問い合わせ/一宮消防署 ☎(72)1103

経営合理化促進講座 職場での円滑な 人間関係の構築術セミナー

ID 1029000

日時/10月27日(火) ①午前9時15分～午後0時15分②午後1時15分～4時15分

会場/一宮地場産業ファッションデザインセンター

対象/市内在住・在勤の方

定員/各30人(先着)

受講料/各1,000円

申し込み/9月25日(金)から電話で商工観光課

問い合わせ/商工観光課 ☎(28)9130

経営合理化促進講座 働き方改革に伴う 労務管理について

ID 1021549

日時/11月25日(水) ①午前9時15分～午後0時15分②午後1時15分～4時15分

会場/一宮地場産業ファッションデザインセンター

対象/市内在住・在勤の方

定員/各30人(先着)

受講料/各1,000円

申し込み/9月25日(金)から電話で商工観光課

問い合わせ/商工観光課 ☎(28)9130

家庭介護のための ハートフルケアセミナー

ID 1013469

日時/①10月14日(水) 午後2時～4時②11月12日(木) 午後1時～3時

会場/①萩の里特別養護老人ホーム(萩原町)②泰玄会病院(東五城)

対象/家庭で介護している方

内容/講義①「高齢者のための依存症の理解と支援」②「高齢者施設の選び方」

定員/①12人②20人(抽選)

申し込み/①は10月13日(火)までに電話で地域包括支援センター萩の里(☎(67)3633)、②は23日(金)までに電話で地域包括支援センター泰玄会(☎(61)8273)

問い合わせ/高齢福祉課☎(28)9151



介護予防サポーター 育成講座

ID 1025769 申込用紙ダウンロード可

日時 / 11月12日(木)・26日(木)、12月16日(水) 午後1時30分～4時
会場 / 尾西庁舎2階会議室Gほか
対象 / 市内在住の70歳以下で、市の介護予防教室でボランティアとして活動できる方
内容 / 介護予防・ボランティアなどについて学ぶ
定員 / 15人(抽選)
申し込み / 10月23日(金)までに電話、または申込用紙をファクス
問い合わせ / 高年福祉課 ☎(28)9151

育児講座

ID 1036446

日時 / 11月16日(月) 午前10時～11時30分
会場 / 神山公民館
対象 / 市内在住の子育て中の家族など
演題 / 「頑張りすぎない育児～1歳児の泣きの意味と安心感の大切さ～」
講師 / 青山裕美さん(名古屋短期大学准教授)
定員 / 25組(抽選)
申し込み / 10月12日(月)・13日(火)に電話または電子申請
問い合わせ / 里小牧子育て支援センター ☎(28)9770



親子自然工作教室

日時 / 10月24日(土) 午後1時～3時
会場 / 138タワーパーク
内容 / 竹を使った工作を体験する
定員 / 10人程度(当日午後0時45分から配布する整理券が必要)
受講料 / 200円程度(教材費)
問い合わせ / 国営木曽三川公園138タワーパーク ☎(51)7105

スポーツ

ラグビー祭



日時 / 11月8日(日) 午前9時30分～午後4時(雨天決行)
会場 / 光明寺公園球技場
内容 / ラグビースクール生徒による試合、招待試合(高校生の部・社会人の部)、一般参加者によるタグラグビー(参加希望者は当日午前10時30分に直接会場)
問い合わせ / スポーツ協会(スポーツ課内) ☎(85)7078

スケート指導者育成講習会

日時 / 10月24日(土) 午前7時45分～9時45分
会場 / スケート場
対象 / 18歳以上の方(高校生を除く)
定員 / 30人(先着)
受講料 / 500円(貸靴料は別に300円)
申し込み / 当日午前7時30分から直接会場
問い合わせ / スポーツ協会(スポーツ課内) ☎(85)7078

催しもの

認知症介護家族のための 交流会 ～ききょうの会～

ID 1016096

日時 / ①10月8日(木)②11月5日(木) 午後1時30分～3時30分
会場 / i-ビル2階大会議室
問い合わせ / 高年福祉課 ☎(28)9151

育児講演会

ID 1036074

日時 / 12月12日(土) 午前10時～11時30分
会場 / 尾西庁舎6階大ホール
対象 / 市内在住の子育て中の家族など
演題 / 「笑って学ぶ子育てのコツ～A1時代の子育てで大切にしたいこと～」
講師 / 岩城敏之さん(キッズいわき・ぱふ代表)
定員 / 180人(抽選)
申し込み / 10月5日(月)の午前9時から電話で東五城子育て支援センター※託児あり(要予約)
問い合わせ / 東五城子育て支援センター ☎(85)9339



一宮市芸術祭



一宮市レクリエーション大会

芸術文化協会・レクリエーション協会の加入団体の皆さんが、日頃の活動の成果を市内各所で発表します。
日時・会場・発表団体など詳しくは、市ウェブサイトをご確認ください。

- 一宮市芸術祭 ▶ ID 1036618
- 一宮市レクリエーション大会 ▶ ID 1036644

生涯学習課 ☎(85)7075

教室講座

スポーツ

催しもの

募集

その他

スポーツ大会

開催時間・種目・予備日など詳しくは、お尋ねください。

*市内在住・在勤・在学の方

スポーツ	開催日	会場	対象*	参加料	申し込み
ママさんバレーボール(9人制)	11月3日(祝)	総合体育館	既婚の女性で構成するチーム	1チーム4,000円	10月17日(土)までに加藤 ☎090(3258)2015)
バスケットボール	11月8日(日) 15日(日) 22日(日)	総合体育館ほか	高校生以上で構成するチーム	1チーム3,000円 (登録料1,000円も必要)	10月16日(金)までに一宮バスケットボール協会ウェブサイト(http://iabba.life.coocan.jp)を確認
バドミントン(ダブルス)	11月8日(日)	総合体育館	小学4年生以上	1組2,000円	10月21日(水)までに参加料を持参の上、本庁舎スポーツ協会
テニス(シングルス)	11月8日(日) 15日(日)	市テニス場	中学生以上	2,000円 (中学生は1,000円)	10月22日(木)までに参加料を持参の上、本庁舎スポーツ協会
レディースソフトテニス(ダブルス)	11月11日(水)		女性	1組3,000円	10月15日(木)までに本庁舎スポーツ協会または本田 ☎(51)4562)
インディアカ	11月15日(日)	いちのみや中央プラザ体育館 尾西信金アリーナ	高校生以上で構成するチーム	1チーム2,000円 (登録料1人300円も必要)	10月4日(日)までに畔柳 ☎080(3281)6308)
ショートテニス	11月15日(日)	尾西スポーツセンター	-	1人1,000円 (協会加盟者は1人500円)	10月30日(金)までに山田 ☎090(8865)9739)
パークゴルフ	11月21日(土)	東加賀野井パークゴルフ場	15歳以上 (学生を除く)	500円	10月19日(月)~24日(土)の午前8時30分~11時に参加者が参加料を持参の上、東加賀野井パークゴルフ場管理棟(21日(水)を除く。先着140人)

総合体育館にはDIADORAアリーナ、いちい信金アリーナA・Bがあります。

スポーツ協会(スポーツ課内) ☎(85)7078

スポーツ	開催日	会場	対象	参加料	申し込み
レディースビギナーテニス(ダブルス)	11月10日(火)	いちい信金スポーツセンター	18歳以上で初級・初心者の女性(学生を除く)	1組3,000円	10月1日(木)からいちい信金スポーツセンター(先着24組)

いちい信金スポーツセンター(県一宮総合運動場) ☎(77)0500

教室講座

スポーツ

催しもの

募集

その他

一宮市は
ウルフドッグス名古屋を
応援しています!

ID 1036449



チームマスコット
ウルドくん

Vリーグ 2020-21シーズン
10.17(土) 開幕

試合日程など詳しくは 

ウルフドッグス名古屋
公式サイト

皆さんも、ぜひ応援してください!



※「ウルフドッグス名古屋」と一宮市は、活動支援証明書を締結しています。 スポーツ課 ☎(85)7078



将棋大会

ID 1036668



日時 / 11月1日(日) 午後1時～4時30分
会場 / i-ビル7階シビックホール
対象 / 市内在住・在勤・在学の方
内容 / クラス別による対局(Aクラス=段位者、Bクラス=1～3級、Cクラス=4級～)
定員 / 各20人(抽選)
参加料 / 各500円(小中学生・女性は300円)
申し込み / 10月16日(金)(必着)までに郵便番号・住所(在勤・在学は勤務先・学校所在地)・氏名(ふりがな)・年齢・電話番号・希望クラスを記入し「将棋大会」と明記の上、ハガキ(〒491-8501 本庁舎生涯学習課)。申し込みは1枚1人分
問い合わせ / 生涯学習課 ☎(85)7075

福祉マルシェ i・愛・逢マーケット

ID 1036854

日時 / 10月21日(水)・22日(木) 午前10時～午後7時
会場 / 名鉄百貨店一宮店正面玄関前
内容 / 市内の福祉作業所の紹介、お菓子など自主製品の販売
問い合わせ / 障害者自立支援協議会(福祉課内) ☎(28)8619

日曜新鮮市

日時 / 10月4日(日) 午前6時～9時(雨天決行)
会場 / 総合卸売市場
内容 / 新鮮野菜・果物・花き・精肉・総合食料品・日用雑貨品などの即売
 ※購入者に日曜新鮮市抽選会(11月1日(日))の抽選券を配布
問い合わせ / 一宮地方総合卸売市場 ☎(44)1119

ぬいぐるみ おとまり会

ID 1025107

日時 / ①10月31日(土) 午後4時30分～5時 ②11月1日(日) 午前9時30分～9時50分
会場 / i-ビル5階中央図書館
対象 / 市内在住の3歳～小学2年生で、2回とも参加できる方(保護者同伴)
内容 / ①持参したぬいぐるみと参加するおはなし会(ぬいぐるみは図書館にお泊まり) ②ぬいぐるみが選んだ本を貸し出し
定員 / 10人(抽選)
申し込み / 10月4日(日)までに直接中央図書館(休館日を除く)
 ※おはなし会だけの参加可(申し込み不要)
問い合わせ / 中央図書館 ☎(72)2343

電子図書館体験会

ID 1026628

日時 / 10月17日(土)・18日(日)
 ①午前9時～11時
 ・午後1時～3時
 ②午前10時～正午
 ・午後2時～4時
会場 / i-ビル中央図書館(①は5階、②は6階)
問い合わせ / 中央図書館 ☎(72)2343



図書リサイクル会

ID 1026022

日時 / 10月24日(土)・25日(日) 午前10時～午後4時
会場 / 尾西図書館
内容 / 古い図書・雑誌などの無料配布(事前に配布する整理券が必要)
問い合わせ / 尾西図書館 ☎(62)8191

募集

会計年度任用職員 保健師を募集

ID 1036692 申込書ダウンロード可

応募資格 / 普通自動車運転免許を持ち、資格のある方
勤務内容 / 乳幼児健診・家庭訪問・健康教育ほか
勤務場所 / 西保健センター
勤務日時 / 11月2日(月)～令和3年3月31日(水) 午前8時30分～午後5時(土・日曜日、祝日、年末年始を除く)
選考方法 / 面接
任用人数 / 1人
申し込み / 10月16日(金)(必着)までに申込書と各免許証の写しを持参または郵送
問い合わせ / 西保健センター ☎(63)4833

教室講座

スポーツ

催しもの

募集

その他

ID 1036563

第2弾

いちのみや物産展

一宮市のおいしい物やこだわりの物を詰め合わせたセットを販売します。

10月1日(木) 午前11時から
(30分前から整理券を配布。なくなり次第終了)

会場 ▶ i-ビル1階コンコース (観光案内所前)

限定50セット 先着販売
3,900円 (税込み)

「尾州デニム×いちみん」ランチバッグをセット購入者にもれなくプレゼント!

観光協会(商工観光課内) ☎(28)9131

令和3年4月採用 市立病院職員を募集

職種／①理学療法士②作業療法士
③臨床検査技師

受験資格／①②平成4年4月2日以降生まれで資格がある、または令和3年3月卒業見込みの方③昭和60年4月2日以降生まれで資格がある、または令和3年3月卒業見込みの方

選考方法／1次試験＝一般教養・適性検査、2次試験＝面接

採用人数／各1人

申し込み／10月26日(月)(必着)までに応募書類を持参または郵送(指定履歴書は市民病院ウェブサイトからダウンロード可)

※1次試験は11月6日(金)に市民病院で実施

問い合わせ／市民病院管理課 ☎(71)5167



愛知県植樹祭 みどりの標語・ みどりのポスターを募集

令和3年5月に一宮市で植樹祭を開催するにあたり、緑化に関する標語・ポスターを募集します。応募方法など詳しくは、ID1036735をご確認ください。

募集期間／10月1日(木)～11月13日(金)

問い合わせ／公園緑地課 ☎(28)8636

その他

「いちのみや文芸」を発刊

ID1016474

芸術文化協会では、市民の芸術作品を編集した「いちのみや文芸2020」を10月19日(月)に発刊します。ご希望の方は、お尋ねください。

問い合わせ／芸術文化協会事務局(生涯学習課内) ☎(85)7075

浄化槽の適正な管理を

ID1001794

適正な保守点検を

故障の早期発見や清掃時期の把握のために、県の登録業者に定期的な点検を委託しましょう。登録業者の一覧表は、市役所本庁舎、尾西・木曾川庁舎、出張所などで配布しています(県ウェブサイトでも閲覧可)。

定期的な清掃を

年1回以上の清掃が義務付けられています。市の許可を受けた、次の業者にご依頼ください。

▽一宮地区でJR東海道本線の東側＝一宮中部衛生 ☎(45)3611

▽一宮地区でJR東海道本線の西側＝尾張テクノス ☎(85)7316

▽一宮地区＝中衛工業一宮営業所 ☎(73)6822

▽尾西地区＝起町衛生社 ☎(62)5429・カナックス ☎(62)2801

▽木曾川町地区＝木曾川環境クリーン ☎(86)8271

法定検査

年1回、水質などの検査が義務付けられています。詳しくは、県指定検査機関の愛知県浄化槽協会 ☎052(481)7160へお尋ねください。

問い合わせ／衛生処理場 ☎(45)4423



令和3年度学校給食用食料品 納入希望業者を受け付け

受付日時／11月2日(月)～13日(金) 午前9時～午後4時(土・日曜日、祝日を除く)

申し込み／指定申請書など必要書類を持参の上、学校給食会。指定申請書は学校給食会で配布(学校給食会ウェブサイトからダウンロード可)

※市の業者指名登録が必要

問い合わせ／学校給食会 ☎(76)2975



ハロウィンジャンボ 宝くじを発売

1等3億円、1等・前後賞合わせて5億円のハロウィンジャンボ宝くじが、9月23日(水)から全国の宝くじ売り場で販売されます。また「ハロウィンジャンボミニ」も販売されます。これらの宝くじの収益金は、市町村の明るく住みよいまちづくりに使われます。

問い合わせ／財政課 ☎(28)8960

ご存じですか シルバー人材センター

シルバー人材センターでは、家庭・事業所・官公庁などから、臨時的・短期的・簡単な仕事を引き受け、登録会員が知識・経験・技能を生かして働いています。

こんな仕事を引き受けます

内容／大工、塗装、修繕、障子・網戸の張り替え、草取り、草刈り、宛名書き、駐輪場整理、公園の清掃、掃除、洗濯、その他高齢者向けの簡単な作業(危険・高所の作業を除く)

受付時間／月～金曜日 午前8時30分～午後5時15分(祝休日を除く)

会員を募集しています

対象／市内在住の60歳以上で働くことができる方

会費／年1,000円(傷害保険料も必要)

申し込み／入会申込書と顔写真2枚を提出(新入会員研修会の受講が必要)

問い合わせ／シルバー人材センター ☎(71)0105、尾西支部 ☎(62)9771、木曾川支部 ☎(86)1802

行政書士会 無料相談会

日時／①10月5日(月)②13日(火)③19日(月) 午前10時～午後4時(予約不要)

会場／①本庁舎9階901会議室②木曾川庁舎3階第3研修室③尾西庁舎5階会議室C

内容／許認可申請手続き(建設業・農地転用・土地開発ほか)、遺言・相続(遺産分割協議書)、成年後見、戸籍関係届け出などに関する相談

問い合わせ／愛知県行政書士会一宮支部・内藤 ☎090(1234)3584



自主文化事業

アイプラザ一宮 ☎(77)6612

ゆったり朝ヨガ

日時／①10月8日(木) 午前10時～11時30分(②の体験会)
②10月15日～12月17日の木曜日 午前10時～11時30分(6回)
受講料／①500円②5,400円

申し込み／9月24日(木)の午前10時から電話でアイプラザ一宮
コミュニケーション英会話2020秋(①初級②中級)

日時／10月9日～12月11日の金曜日 ①午前10時②11時20分(各10回)

受講料／各8,000円

申し込み／9月26日(土)の午前10時から電話でアイプラザ一宮
ロビーコンサート

日時／10月25日(日) 午後3時30分

出演／宮崎美智子さん(ピアノ奏者)

申し込み／10月2日(金)の午前10時から電話でアイプラザ一宮
(当日も受け付け)

緑化教室

大野極楽寺公園管理棟 ☎(51)3015

教室名	日時	教材費
①昆虫調査隊・秋	10月10日(土)・11日(日) 10:00・13:30	1人各100円 (保険料)
②まゆ玉工作教室 ～クリスマスの人形たちを作る～	10月31日(土) 10:00・13:00	各1,000円 (大1個)

小学生以下は保護者同伴。①の対象は小学生以下と保護者

定員／①各20人②各10人(先着)

申し込み／①は10月1日(木)の午前10時から(②は受け付け中)
電話で大野極楽寺公園管理棟(☎080(9110)3015)

環境学習講座・プール講習会

エコハウス138 ☎(47)7138

カブトムシ幼虫教室

日時／11月15日(日) 午後1時30分～3時
定員／10人(先着。小学2年生以下は保護者同伴)
受講料／600円

申し込み／10月1日(木)の午前10時からエコハウス138

プール講習会名	日時
①水中ウォーキング	10月19・26日(月) 14:00～14:30 10月21・28日(水) 13:00～13:30
②スイムフットポイントレッスン	10月2・23・30日(金) 13:00～13:30
③かんたんアクアビクス	10月21・28日(水) 14:00～14:30

対象／18歳以上の健康な方

定員／①②各15人③7人(先着)

受講料／各1回400円(プール利用料を含む)

申し込み／当日30分前からエコハウス138

文化教室

i-ビル ☎(28)9153

クラフトひもで作るバッグ作製

日時／10月18日(日) 午前10時～午後4時
対象／18歳以上の方 定員／10人(先着)
受講料／2,000円

申し込み／10月1日(木)の午前9時から電話でi-ビル
ガーデニング教室

日時／11月7日(土) 午前10時～正午

定員／10人(先着。小学2年生以下は保護者同伴)

受講料／1,500円

申し込み／10月1日(木)の午前9時から電話でi-ビル

天体観望会

一宮地域文化広場 ☎(51)2180

10月6日に地球に最接近した火星を観望しよう!
～火星、ペルセウス座の二重星団～

日時／①10月16日(金)②17日(土) 午後7時～8時15分(雨天中止)

定員／各80人(先着。中学生以下は保護者同伴)

申し込み／10月6日(火)の午前10時から電話で地域文化広場

スケート場開場・スケート教室

スケート場 ☎(72)7191

スケート場を開場(料金など詳しくは、ウェブサイトで確認)
開場日時／10月8日(木)～令和3年3月31日(水) 平日＝午前11時～午後8時 土・日曜日、祝日＝午前10時～午後8時
休場日／毎月第3月曜日、令和3年1月1日(祝)

教室名	日時	申込日時
小学生	①10月14日～11月11日の水曜日 17:30(5回)	10月9日(金) 10:15
	②10月16日～11月13日の金曜日 17:30(5回)	
親子	③10月17・31日(土) 16:00	10月1日(木) 11:00
サタデー	④10月17・31日(土) 17:45	
ドリル	⑤10月26日(月) 18:00	10月1日(木) 13:00
ビギナー	⑥10月13日～11月10日の火曜日 9:30(4回)	
サタデー ステップアップ	⑦10月24日～12月19日の土曜日 17:45(5回)	10月1日(木) 13:00
幼児 (体験)	⑧10月12・26日(月) 16:00	

申し込み／受講料を持参の上、スケート場(①②は抽選、③～⑧は先着。受講料など詳しくは、ウェブサイトなどで確認)

市内のごみの量(7月分)

総量	1人1日
10,229 t (10,582 t) ▲353 t	858 g (886 g) ▲28 g

()内は前年同月

環境センター ☎(45)7004

し尿くみ取り・
浄化槽清掃の休み

10月10日(土)は定期点検のため休み

衛生処理場 ☎(45)4423

ご寄付

ありがとうございました

(8月分まで・敬称略)

いちのみや応援基金へ 36件

社会福祉協議会へ 明治安田生命
保険、エス・ビー建材、文溪堂、
匿名1件

総務関係へ 明治安田生命保険名
古屋西支社・一宮栄営業所・一宮
北営業所・一宮営業所、ソトー、
ソトーユニオン

消防関係へ 森中央クリニック

教育関係へ 尾西信用金庫

病院関係へ 十六銀行法人営業部、
マガジン、匿名1件



I LOVE いちのみや
10月の映像広報

ICC 地デジ12ch

▽放映時間は7:45・9:45・12:45・
16:45・19:45・22:45

▽DVDは中央図書館で11月から貸
し出し

▽動画サイト(ユーチューブ)の市
公式チャンネルでも見ることがで
きます。



知コック! いちのみや
10月の音声広報

FMいちのみや 76.5MHz

▽放送時間は7:30・12:30・17:30

▽市ウェブサイトでも聴くことがで
きます。