

4月~

中核市

令

和

3

年

100th

いちのみや市 100周年

9/1



グラフで振り返る
令和2年の一宮

24・25頁

【市長・市議会議員のあいさつ】

新春を迎えて

2・3頁

一宮市100周年記念講演会を開催 5頁

新型コロナ関連の誹謗中傷の悩みを
無料で弁護士に相談できます 6頁

市県民税の申告相談会場は予約制 8頁

新春を迎えて



一宮市長
中野 正康

新年のごあいさつを申し上げます。

昨年は「コロナ」一色の年でした。横浜のクルーズ船のニュースから始まった新型コロナウイルス感染症により、3月からは市内の小中学校でも一斉休校、そして4月には緊急事態宣言で店舗の営業を控えていただくなど、これまでにない不便や不安を、市民や事業者の皆さまにおかけしたこと、心苦しい限りでした。

この年末年始も、市民の皆さまには“3密”を避けていただくなど例年とは異なる過ごし方をお願いしております。なんとか皆さまと力を合わせて、この難局を乗り越えて、今年こそは明るいニュースにあふれる年にしていきたいと願っております。

4月には、尾張地域で初めての中核市へ移行します。コロナ対策で中心的な役割を果たす保健所をはじめ、多くの仕事が県から市へ移ります。

■事務手続きのスピードアップ

■部署の枠をこえた連携

■独自ルールを取り入れたオリジナル施策

を柱に、例えば「福祉総合ワンストップ相談窓口」の設置など、市民の皆さまにメリットを実感していただける施策の準備を進めております。

9月には中島郡一宮町が「一宮市」となつて100周年となります。この節目の年を、まちの魅力を再発見・再確認し、地元への誇りを育む機会にしたいと考えています。1月の林修先生の講演会を皮切りに、市民の皆さまに企画していただく事業などを幅広く展開して、笑顔あふれる元気な一宮市を次世代に引き継いでまいります。

コロナ禍で厳しい状況ではありますが、事態が好転するように全力で取り組んでまいりますので、市政へのご理解とご支援をお願い申し上げます。



一宮市議会議長
横井 忠史

あけましておめでとうございます。

市民の皆さまには、謹んで新春のお慶びを申し上げます。

昨年は、新型コロナウイルスによる感染が急速な勢いで世界中に拡散し、現在、日本国内においても国民生活や地域経済に多大な影響を及ぼし続けています。

国では、医療体制の整備や事業の継続支援など、様々な緊急対策を行うとともに、市でも市民や事業者の皆さまを対象とした独自の対策を進めていますが、未だ感染拡大が収まる気配は見えません。

このような中、市議会といたしましても行政とともに知恵を出し合い、感染防止対策と社会経済活動のバランスを取りながら、市民の皆さまが平穏な生活を取り戻せるよう努力をしてまいります。

さて、本市は今年、記念すべき市制施行100周年という大きな節目を迎え、尾張地域

初の中核市へ移行いたします。中核市となることにより、福祉、保健衛生、環境、都市計画、教育分野といった幅広い分野において多くの事務を県に代わって直接市で行うことができるようになります。市議会としても、市民の皆さまへ地域の実情に合ったより質の高い行政サービスを迅速な対応で提供できるよう、しっかり働き掛けをしてまいります。

今後とも、議員一丸となり、分かりやすく開かれた市議会となるよう、取り組んでまいりますので、市民の皆さまの一層のご支援とご協力を賜りますようお願いいたします。

最後に、本年が皆さまにとってより良い年となりますよう祈念いたしまして、年頭のあいさついたします。

- 1 祝 138タワーパーク・新春のイベント(～5日/20\$)
- まちづくり子どもアイデアパネル展示会(～7日/ID1002162)
- 第8期高齢者福祉計画(介護保険事業計画を含む)意見募集(～20日/ID1037302)
- 第3次障害者基本計画、第6期障害福祉計画、第2期障害児福祉計画 意見募集(～20日/ID1037228)
- 一般廃棄物処理基本計画 意見募集(～22日/ID1037452)
- 一宮イルミネーション(～31日/ID1026809)
- 美術館・コレクション展(常設展)「三岸節子の言葉とともに」(～4月11日/ID1036069)
- 4 月 市役所仕事始め
- 7 日 市立小中学校始業式
- 10 日 一宮市成人式・新成人のつどい(ID1001250)
- 16 日 イオンモール木曽川でマイナンバーカードの申請を受け付け(7\$)
- 博物館・企画展「くらしの道具～民話の世界から～」(～3月14日/13\$)
- 17 日 消防出初式(15\$)
- 18 日 食品衛生監視指導計画 意見募集(～2月18日/8\$)
- 24 日 一宮市100周年記念講演会「教え『育つ』教育を考える」(5\$)
- 30 日 美術館・企画展「自画像展～ひとみの中に自分がいる～」(～3月14日/12\$)

新型コロナウイルス感染症の拡大を防止するため、掲載している催し・教室などは中止・延期等になる場合があります。また公共施設も臨時休館などになる場合があります。開催・開館状況は、市ウェブサイトをご確認いただくか、問い合わせ先へお尋ねください。

一部の掲載記事の内容は、
市議会の議決後、実施します。

市役所の開庁時間 午前8時30分～午後5時15分

1月の時間外証明窓口 ID1009956

時間延長…7・14・21・28日(木)

▽市役所本庁舎…午後8時まで

▽尾西・木曽川庁舎…午後7時まで

休日開設…24日(日)

▽市役所本庁舎…午前9時～正午

取扱業務…住民票の写し、戸籍全部・個人事項証明書、
印鑑登録証明書、市県民税・軽自動車税に
関する証明書などの発行

納付のお知らせ ID1000875

市 県 民 税 (第4期分)
国 民 健 康 保 険 税 (第7期分)
後期高齢者医療保険料 (第7期分)
介 護 保 険 料 (第7期分)

納付は 2月1日(月)までに

市政へのご意見・ご要望は ID1004956

市民ポスト ▷市役所本庁舎、尾西・木曽川庁舎、
出張所などで受け付け

市民ファクス▷☎(73) 9126

市民メール ▷info@city.ichinomiya.lg.jp

人口と世帯数 12月1日現在 ID1000227

人口…384,227 (▲15) 男…187,785 (▲16) 女…196,442 (+1) 世帯数…163,488 (+137) ※()内は前月対比

各記事に掲載のID(7桁の数字)を、市ウェブサイトの「ページID検索」に入力すると、
該当記事の情報がダイレクトに表示されます。

ID 1021435 表示

When entering ID (7 digit number) posted in each article in "Page ID search" of the Ichinomiya city website, the information of the article is displayed directly. The website can be translated into English, Chinese, and Korean. Multilingual translationpage is ID 1004958.

一宮市100周年記念講演会

ID 1037511

100th
ICHINOMIYA CITY 2021

教え「育つ」教育を考える

講師 **林修** 先生
(東進ハイスクール 東進衛星予備校 現代文講師)

1月24日(日) 午後2時 一宮市民会館

750人
(抽選)

申し込み

1月12日(火)(必着)までに電子申請、または住所・氏名・電話番号・参加希望人数(2人まで。同伴者の氏名も記入)を記入の上、ハガキ(〒491-8501 本庁舎100周年推進室)。申し込みは1人1回2人分まで ※車椅子、手話通訳が必要な方はご連絡ください。



©Takuya Igarashi

パネルディスカッション

デジタル×教育 未来の学校をデザインする ～子どもの学びをもっとおもしろくする方法～

午後3時30分～4時30分

出演者 調整中(林修先生は出演しません)

※この事業は、宝くじの社会貢献事業の一環として実施されます。

【問】政策課100周年推進室 ☎(85)7433



一宮市は
中核市へ

一宮市は、市制施行100周年を迎える2021(令和3)年4月に中核市へ移行します。中核市に関するいろいろな情報を紹介します。

第17回 中核市になると、ここが変わる！ 環境分野②

大気汚染状況を常時監視し、迅速な把握・情報提供を実施

中核市になると、大気中に含まれる呼吸器障害などの健康被害を及ぼす物質や、酸性雨や光化学スモッグの原因物質などを、県に代わって市が測定します。実施に当たっては、県の大気測定局を譲り受けるとともに、新たに自動車排出ガス測定のための測定局や機器を整備し、市内における大気汚染状況の監視体制を強化します。



▲平島大気測定局

空き地の不良状態の解消に向けた取り組みを推進

雑草が繁茂し、周辺に悪影響を及ぼすような空き地を、その所有者に適切に管理させるため、市独自の条例を制定します。条例に基づく所有者への指導を行い、良好な生活環境の保全に努めます。

【問】中核市移行推進課 ☎(85)7003

新型コロナウイルス感染症関連の

ID1037303

ひぼう
誹謗中傷にお悩みの方へ

無料で

弁護士に相談できます

新型コロナウイルス感染症関連の誹謗中傷に関して、
相談できる弁護士を紹介します。

対象 市内在住の方

申し込み 月～金曜日の午前8時30分～午後
5時15分に電話、または本人確認書
類を持参の上、本庁舎行政課
※年末年始、祝休日を除く

弁護士相談の流れ

1

受け付けの際に、相談
を希望する日時を指定

2

市が愛知県弁護士会と
相談日時・場所を調整

3

相談日時・場所を記載
した「弁護士相談受付
済証」を自宅へ郵送

4

弁護士相談受付済証を
持参の上、相談
※一つの案件につき
3時間まで

【問】 行政課 ☎(28)8956

事業者の方へ

【問】 商工観光課 ☎(28)9130

3密対策

リフォーム等の費用を補助

令和2年10月1日(木)～3年2月28日(日)に、市内の事業所で
3密対策に取り組んだ事業者は、その経費の一部を補助します。

補助額

補助対象経費の **3分の2**
(上限20万円。1,000円未満切り捨て)

申請方法

3月5日(金)(必着)までに申請書を郵送

補助対象など詳しくは、ID1037575をご確認ください

ひとり親世帯 臨時特別給付金

申請はお済みですか

新型コロナウイルス感染症の影響を受けたひとり親世帯を支援するため、給付金を支給しています。

対象

- ① 令和2年6月分の児童扶養手当の支給を受けている方
- ② 公的年金などを受給していることにより令和2年6月分の児童扶養手当の支給を受けていない方
※公的年金などを含む平成30年の収入が臨時特別給付金の支給基準を下回る方に限る
- ③ 下記のいずれかに該当する方
 - ◆新型コロナウイルス感染症の影響により家計が急変し、直近の収入が児童扶養手当の対象となる基準を下回った
 - ◆令和2年6月以降に児童扶養手当の支給要件に該当した

申請期限は

2月26日(金)

(消印有効)

①②の方で、現況届の提出時などに追加給付の申請をしなかった方も、その後新型コロナウイルス感染症の影響により収入が大きく減少している場合は、申請ができます。

申請方法など詳しくは、
ID 1035666 をご確認ください

【問】子育て支援課 ☎(28)9768



イオンモール木曽川で

マイナンバーカードの申請をサポート

ID 1037588

開催中止

午後1時

各100人(先着)

市に住民登録があり、初めてマイナンバーカードを申請する方

持ち物

- ◆マイナンバーが分かるもの
通知カードまたは個人番号通知書
- ◆住所が分かるもの
本人確認書類（運転免許証など）
※顔写真は当日撮影

マイナンバーカードは交付案内通知を後日送付し、住所地により本庁舎または尾西・木曽川庁舎での受け取りとなります。

【問】市民課 ☎(28)8972

令和2年分 所得税、市民税・県民税の申告

市民税・県民税の申告相談会場は
予約制です

ID 1037585

2月16日(火)～3月15日(月)に市が開設する市民税・県民税の申告相談会場は、新型コロナウイルス感染症の拡大を防止するため、予約制にします。予約がない方は原則入場できません。

受け付け開始

2月1日(月)
午前9時

ネット予約

ID 1037585 から
アクセス ▶



電話予約

専用ダイヤル

(85) 7437

(午前9時～午後4時。
土・日曜日、祝日を除く)

一宮地場産業ファッションデザインセンターの
確定申告会場は入場整理券が必要



入場整理券は当日会場で配布するほか、オンラインでの事前発行も行う予定です。国税庁ウェブサイト詳しくは国税庁ウェブサイトをご確認ください。

①③は下記を主な対象として受け付けます。

開設
期間

① 2月1日(月)～15日(月)

主な対象

- ▶ 公的年金を受給している方
- ▶ 給与所得者で住宅ローン控除を初めて申告する方
- ▶ 贈与税の申告をする方

② 2月16日(火)～3月15日(月)

③ 3月16日(火)～30日(火)

主な対象

- ▶ 申告義務のない方が行う還付申告
- ▶ 個人事業主の消費税の申告

※土・日曜日、祝日を除く(2月21日・28日は開設)

※申告納税の期限は、所得税・贈与税が3月15日、消費税が3月31日です。

医療費控除を受ける申告には
「医療費の明細書」が必要



令和2年分以後は「医療費の明細書」の添付が必要です。

従来の医療費の領収書の提示・提出では受け付けませんので、ご注意ください。

※医療費の領収書は自宅で5年間保存する必要がある、税務署から求められたときは、提示または提出しなければなりません。

【問】一宮税務署 ☎(72)4331

市民税課 ☎(28)8963

市民意見提出制度

意見を募集します

市民の皆さんから意見を募集し、寄せられた意見を参考にして最終案を決定するとともに、寄せられた意見への市の考え方を公表します。

素案は市ウェブサイト、市資料コーナー(市役所本庁舎1階、尾西・木曾川庁舎1階)などで募集期間中閲覧できます。

食の安全を
確保するための計画

【問】健康づくり課保健所設置準備室

ID 1037564

☎(85)7004

食の安全を確保するため、食品衛生法に基づく「食品衛生監視指導計画」の素案を作成しました。

募集期間 ▶ 1月18日(月)～2月18日(木)(必着)

提出方法 ▶ 持参または郵送(〒491-8501 本庁舎保健所設置準備室)・ファクス(☎(73)9128)・電子メール(hokenjo@city.ichinomiya.lg.jp)

給与支払報告書・償却資産申告書
住宅用地申告書・被災住宅用地申告書

2月1日(月)までに提出を

給与支払報告書

【問】 市民税課 ☎(28)8964

ID 1012389

◆対象 従業員(給与所得者)を雇って事業や商売を営み、令和2年中に給与を支払っている方

◆提出先 本庁舎市民税課、尾西庁舎窓口課、木曾川庁舎総務窓口課、出張所
※提出先は、令和3年1月1日(退職者は退職時)に給与所得者が居住している市区町村

▷給与支払報告書(市区町村提出用)は総括表を付けてご提出ください。

提出・納入はエルタックスで

地方税ポータルシステム(エルタックス)では、給与支払報告書が提出できるほか、給与から特別徴収した個人住民税の納入もできます。

※令和2年分から、前々年に税務署に提出すべき源泉徴収票が100枚以上の支払者は、エルタックスまたは光ディスクなどで提出することが義務付けられました。

償却資産申告書

【問】 資産税課 ☎(28)8967

ID 1021984

◆対象 市内で事業のために使用している機械・設備・備品などの償却資産がある方

◆提出先 本庁舎資産税課、尾西庁舎窓口課、木曾川庁舎総務窓口課、出張所

申告についてのお願い

▷新設の事業所は、対象となる全部の償却資産を申告してください。

▷テナントなどの借用建物で、賃借人が施工した事業用の内装・造作・建築設備などは、賃借人の償却資産として申告してください。

エルタックスでも提出できます

詳しくは、エルタックスのウェブサイトをご確認ください。

<https://www.eltax.lta.go.jp> ▶



新しく事業を始めた方や、以前から事業を営んでいて申告書が12月中に届いていない方は、お申し出ください。

※「令和3年度固定資産税償却資産の申告について」のハガキで、償却資産の増減が「なし」と回答した方は、申告する必要はありません。

住宅用地申告書

【問】 資産税課 ☎(28)8965

ID 1005449

◆対象 令和2年1月2日～3年1月1日に、新築や取り壊しなどで利用状況が変わった、右記のいずれかに該当する土地の所有者

◆提出先 本庁舎資産税課、尾西庁舎窓口課、木曾川庁舎総務窓口課、出張所

- ▷専用住宅または併用住宅(居住部分の床面積が4分の1以上)を新築した(建て替えを除く)
- ▷専用住宅を併用住宅または工場・店舗・倉庫などの非住宅に利用変更した
- ▷併用住宅または工場・店舗・倉庫などの非住宅を専用住宅に利用変更した
- ▷住宅を取り壊し、空き地や駐車場などにした

※宅地にかかる固定資産税は、利用状況により居住用の住宅用地と非住宅用地に区分され、それぞれ税負担が異なります。詳しくは、お尋ねください。

被災住宅用地申告書

【問】 資産税課 ☎(28)8965

ID 1005446

令和2年1月2日～3年1月1日に、風水害や火災などで住宅が壊れたりなくなったりし、3年1月1日現在で家屋や構築物の敷地として利用できない住宅用地は、災害の発生後2年度分に限り住宅用地の特例(みなし住宅用地)の適用対象になる場合があります。該当する方は、本庁舎資産税課へご相談の上、申告書をご提出ください。

オンラインで学ぶ

ID 1037465

女性のための 就職応援セミナー

YouTubeで
オンラインセミナー

1月25日(月)～2月12日(金)

Zoomで
面接体験会(抽選)

2月5日(金) 午前10時

私のセールス
ポイントは？

扶養・社会保険
など、お金の話

オンライン
面接のコツ

就職・再就職で感じる
小さな不安や疑問を解消

対 象 市内在住の女性の方

申し込み

1月15日(金)までに電子申請・電話、
または住所・氏名(ふりがな)・電話
番号・メールアドレスを記入し「就職
応援セミナー」と明記の上、ファクス
(FAX)(73)9128)



【問】政策課 ☎(28)8952

出会いや交流を求める若い世代の方へ

ID 1037580

ichi恋 交流会

に参加しませんか

若い世代の方に、交際や結婚のきっかけとなる出会いの場を提供します。

日時・会場

3月13日(土) 午後2時～5時
木曽川庁舎3階研修室ほか

対 象

18歳～39歳までの独身の方
※男性は市内在住・在勤・在学の方

定 員

男女各8人(抽選)

参加料

1,250円

申し込み

2月9日(火)までに電子申請

【問】青少年育成課 ☎(84)0017

5月3日(祝)～5日(祝)に
138タワーパークで開催

リバーサイドフェスティバル にご協力を

協賛者を募集

▶ 協賛内容

- ① 1口 20万円 = **A B C**
- ② 1口 5万円 = **B C**
- ③ 物品での協賛 = **C**

【特典】

- A** 野外ステージ壁面に広告掲示
- B** リーフレットへの掲載
- C** 協賛ブースでの広告・宣伝などの掲示

▶ 申し込み

- ①②は2月12日(金)まで、③は3月26日(金)までに申込書を事務局

体験教室などの出展者を募集

▶ 出展料

- ① 社会貢献活動が主のもの = 無料
- ② 企業の販売物が主のもの = 2万円・4万円

▶ 申し込み

- 1月22日(金)までに申込書を事務局(抽選)

野外ステージの出演者を募集

▶ 出演

- 午前9時30分～午後3時30分の30分間程度
- ※出演料なし。タイムテーブルは事務局で決定

▶ 申し込み

- 1月22日(金)までに申込書を事務局(抽選)

申し込み方法など詳しくは、ID 1018101をご確認ください(申込書ダウンロード可)

【問】いちのみやリバーサイドフェスティバル運営協議会事務局(本庁舎公園緑地課内) ☎(28)8636

いちのみや応援寄付金(ふるさと納税)

ID 1005717 申込書ダウンロード可

記念品の協賛企業を募集

一宮市へのふるさと納税での寄付促進と、市の魅力や地元特産品のPRを図るため、令和3年度の記念品として、特産品などを提供していただける事業者を募集します。

応募資格

- ▼市税の滞納がないこと
- ▼インターネットを使えること

記念品の要件

一宮市内で生産されたものやサービスで、市の魅力を体感できるものや市のPRにつながるもの

申し込み

1月13日(水)から申込書を持参または郵送・電子メール

協賛企業になると…

記念品をふるさと納税ポータルサイトに掲載

記念品贈呈の流れ



【問】行政課 ☎(28)8956

三岸節子記念美術館 企画展

ID 1037631

自画像展

～ひとみの中に
自分がある～

1月30日(土)～3月14日(日)
午前9時～午後5時(入館は4時30分まで) ※月曜日、2月12日(金)・24日(水)は休館

三岸節子にとっての画壇へのデビュー作は20歳の「自画像」。節子に影響を与えたり、若き日からさまざまな時期に関わりを持った画家たちを中心に、明治期から現代に至るまでの自画像59点を展示します。

大人▶1,000円 高・大学生▶500円 中学生以下▶無料

起工業高校デザイン科生の自画像120点も展示

講演会 自画像と肖像画

2月20日(土) 午後2時(1時30分開場)

講師 熊澤弘さん(東京藝術大学大学美術館准教授)
定員 60人(先着)

ワークショップ 描いてみよう! 自画像

2月27日(土) 午後1時30分～3時

講師 絹谷幸二さん(東京藝術大学名誉教授)
定員 18人(抽選) 対象 小学生(3年生以下は保護者同伴)
申し込み 2月13日(土)(必着)までに電話、または住所・氏名・電話番号を記入し「描いてみよう!自画像」と明記の上、ハガキ・電子メール(〒494-0007 小信中島字郷南3147-1 三岸節子記念美術館、migishi@city.ichinomiya.lg.jp)

学芸員によるギャラリートーク

2月7日(日)・28日(日) 午後2時

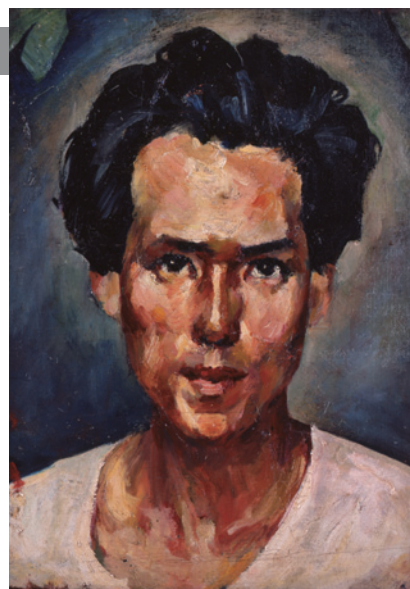

佐伯祐三「自画像」1917年(三重県立美術館蔵)



黒田清輝「自画像」1897年(久米美術館蔵)

パフォーマンス

ID 1037516

HAIKAI

～展覧会の人～

日時 2月14日(日) 午後2時
出演 原智彦さん(ハラプロジェクト代表)
定員 40人(先着) ※当日午後1時から整理券を配布
観覧料 企画展観覧料(上記参照)が必要



【問】三岸節子記念美術館 ☎(63)2892

くらしの道具

～民話の世界から～

1月16日(土)～3月14日(日)

午前9時30分～午後5時(入館は4時30分まで)
※月曜日、2月12日(金)・24日(水)は休館

昔の生活道具に加えて、日本各地に伝わる民話をテーマに、お話の中に登場する道具を展示します。

大人▶300円 高・大学生▶150円 中学生以下▶無料

くらし体験講座

とびだす！ 動く！ しかけ絵本を作ってみよう

2月7日(日) ①午前11時 ②午後2時

対象 中学生以下 (小学4年生以下は保護者同伴)

定員 各8人 ※30分前から整理券を配布

参加料 各100円

昔の道具を調査しよう！

2月21日(日) ①午前11時 ②午後2時

対象 小学生

定員 各10人 ※30分前から整理券を配布



たいけんの森

土器の しかけ絵カード

1月31日(日)まで

からくりおもちゃ 六角がえし

2月6日(土)～3月28日(日)

日時 期間中の土・日曜日、祝日 午前9時30分～午後4時30分
(正午～午後1時を除く)

参加料 高校生以上100円、中学生以下無料

保育園の入園申し込み(追加分) 2月1日～15日に受け付け

【問】 保育課 ☎(28)9024

市では、4月以降新たに保育園（小規模保育事業所・事業所内保育事業所を含む）へ入園を希望する方の追加申し込みを受け付けます。入所条件や入所できる保育園など詳しくは、2月1日(月)以降に [ID 1016785](#) をご確認ください。

申し込み／2月1日(月)～15日(月)に申込用紙などを本庁舎保育課。申込用紙は保育園、保育課で配布

※市立保育園は、申込時に面接を行うため、開庁時間内に児童と一緒にお願いします。

新成人のあなたへ

スタートは20歳！ 国民年金

【問】 保険年金課 ☎(28)9014

[ID 1000849](#)

国民年金は国が運営する年金制度で、国内に住所がある方は20歳から加入しなければなりません。国民年金は老後だけでなく、病気・けがで障害が残ったときなど万が一のときには、あなたや家族の生活を支えてくれます。厚生年金に加入していない方には、20歳になると加入のお知らせおよび納付書などが日本年金機構から送付されます。お知らせなどが届かない場合は、一宮年金事務所(☎(45)1418)へお問い合わせください。

保険料を納めましょう

年金を受給するには、保険料をきちんと納付しなければなりません。ただし所得が少なく納付が困難な方や学生の方には、保険料を免除・猶予する制度がありますので、ご相談ください。

弁護士による 多重債務者無料相談会

【問】 商工観光課 ☎(28)9148

[ID 1021163](#)

日時／1月21日(木) 午前9時30分～午後3時35分

会場／本庁舎商工観光課

対象／市内在住の方

定員／6人(先着。1人45分)

申し込み／1月4日(月)～19日(火)に電話で商工観光課

市資料コーナーのご利用を

【問】 行政課 ☎(28)8957

[ID 1000065](#)

市が発行する資料を自由に閲覧できるよう、市役所本庁舎1階、尾西・木曽川庁舎1階に市資料コーナーを設けています。現在、閲覧できる主な資料は、次のとおりです。

▽市長交際費、議会交際費、議会会議録、予算書、決算書、建設工事入札契約結果、市民意見提出制度公表資料、総合計画公表資料

市営住宅(定期募集)を受け付け

【問】 市営住宅管理事務所 ☎(28)8649

[ID 1037296](#)

案内書(申込書)は、1月5日(火)から本庁舎市営住宅管理事務所、尾西庁舎窓口課、木曽川庁舎総務窓口課、出張所で配布します。申し込み資格は、案内書でご確認ください。

募集住宅／花祇・松降・朝日・大山・時之島・春明・苅安賀・島村・毛受・東五城・開明・開信・富田・玉野などの3階建て以上の中高層住宅

申し込み／1月12日(火)～21日(木)(必着)までに申込書を郵送または持参

※入居希望者のない部屋は、2月5日(金)から先着順で追加募集あり

尾張都市計画

「一宮稲沢北IC西部」および 「本町2丁目」地区計画案の縦覧

【問】 都市計画課 ☎(28)8632

[ID 1035662](#)

縦覧期間／1月4日(月)～18日(月)(市民・利害関係者は市へ意見書を提出可。土・日曜日、祝日を除く)

縦覧場所／本庁舎都市計画課

生産緑地地区に追加指定する 農地を募集

【問】 農業振興課 ☎(28)9135

[ID 1027085](#)

対象／市街化区域内の合計面積300㎡以上の農地(商業地域・工業専用地域を除く)

申し込み／1月4日(月)～3月31日(水)に必要な書類を本庁舎農業振興課

※必要書類など詳しくは、お尋ねください。

文化財を火災から守りましょう

【問】 博物館 ☎(46) 3215

ID 1037485

1月26日は「文化財防火デー」です。文化財の防火について関心を高め、かけがえのない文化財を保護しましょう。

文化財防火訓練

日 時 / 1月26日(火) 午前10時

会 場 / 真清田神社 (真清田1丁目)



納付確認書を送付

【問】 保険年金課

【問】 介護保険課

ID 1018114

国民健康保険税(☎(28) 9012)・後期高齢者医療保険料(☎(28) 8985)・介護保険料(☎(28) 9019)を納めている方へ、1月末までに納付確認書を送付します(年金からの特別徴収だけの方を除く)。確定申告などの社会保険料控除にご利用ください。

軽自動車の経年車に重課の税率を適用

【問】 市民税課 ☎(28) 8962

四輪以上および三輪の軽自動車(電気自動車などを除く)は、最初の新規検査から13年を経過すると、軽自動車税(種別割)の税率が重くなります(重課)。3年度は、平成20年3月までに最初の新規検査を受けた車両が対象になります。最初の新規検査を受けた年月は、自動車検査証の「初度検査年月」欄で確認できます。詳しくは、ID 1000952をご確認ください。

重課の税率(年額)

▽乗用自家用 = 1万2,900円

▽貨物用自家用 = 6,000円 ほか

障害者手当を受給している方へ

手当の異動手続きはお早めに

【問】 福祉課 ☎(28) 9017

ID 1001113

身体障害者・療育・精神障害者保健福祉・被爆者手帳を持っている方が、転居・死亡、振込先の変更や特定の施設に入所した場合は、速やかに本庁舎福祉課、尾西庁舎窓口課、木曾川庁舎総務窓口課で手続きをしてください。なお過払いがあった場合は、返納が必要です。

地域防災の要

消防団員を募集

消防団の役割

- 地域の防火・消火活動
- さまざまな災害時の防御活動
- 巡回広報・特別警戒などの活動

入団資格

- 市内在住・在勤・在学の18歳以上の方

※報酬・手当あり。活動に必要な装備などは貸与

ID 1022124

市内25の消防分団には、若い力が必要です!



消防車両が大集合

消防出初式を開催

1月17日(日) 午前10時
九品地公園競技場

ID 1037503

※悪天候時は中止

式典・太鼓演奏・
車両分列行進・一斉放水ほか



【問】 消防本部総務課 ☎(72) 1193

環境センター ニュース

ID 1037086

不燃ごみの中には、こんなものが…

火災の原因となるスプレー缶やリチウムイオン電池、資源となるプラスチック製容器包装や空き缶類などが、不燃ごみにどのくらい混入しているのかを調査したところ、不燃ごみのうち、約16%が不燃ごみ対象外品であることが分かりました。右記グラフは不燃ごみ対象外品の内訳です。プラスチック製容器包装や空き缶金属類などのリサイクル資源が多く交ざっており、火災の原因となる中身の残ったライター、スプレー缶などの危険ごみやリチウムイオン電池などの充電式電池なども含まれていました。

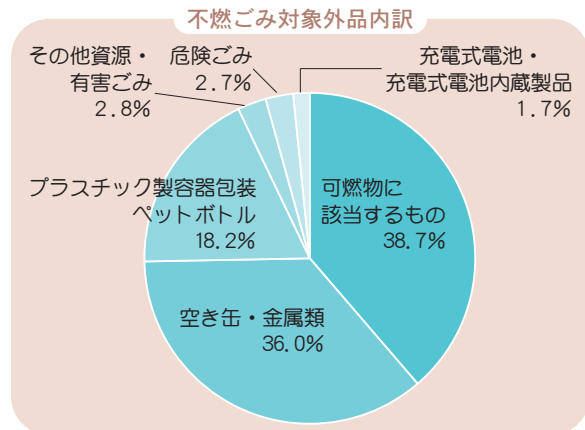

ごみと資源の分別にご協力を

【問】環境センター ☎(45)7004

防犯・交通安全 今月のポイント

特殊詐欺の被害防止

令和2年中の市内の特殊詐欺の認知件数は、平成31・令和元年と比べ大幅に増加しました。また被害に至らないまでも、前兆電話が多数確認されています。次の特殊詐欺の被害防止対策を実践しましょう。

- ▽在宅時でも常時、留守番電話設定にしたり、被害防止機能付き電話機などの被害防止機器を活用する
- ▽電話の相手が「キャッシュカード」「暗証番号」と話したら、すぐに電話を切り、警察に相談する。他人にキャッシュカードを絶対に渡さない
- ▽有料サイトの利用料などを請求するメールや、「訴訟」「差し押さえ」などと書かれたハガキや封書が届いても、絶対に電話をしない



【問】市民協働課 ☎(28)8671

市内の犯罪・事故 (10月末現在)

主な重点犯罪		交通事故		
区分	件数	区分	件数	人数
刑法犯	1,713(▲191)	死亡	7(+ 3)	7(+ 3)
侵入盗 (うち住宅対象)	171(▲39) [95(▲23)]	重症	40(+ 16)	43(+ 18)
自動車関連窃盗	155(▲57)	軽傷	988(▲325)	1,163(▲409)
特殊詐欺	33(+ 14)	計	1,035(▲306)	1,213(▲388)

()内は前年対比

事件・事故 緊急事案は110番



▲一宮警察署
防犯キャラクター
LOCKEY

1月10日は「110番の日」です。110番は事件・事故など、緊急事態に遭遇したときのための「緊急電話」です。「ひったくりなどの被害に遭った、目撃した」「見掛けない人が家の中をのぞいている」「当て逃げ・ひき逃げ事故などに遭った、目撃した」などで、すぐに警察官に現場へ来てほしい場合は、すぐに110番通報し、慌てず、焦らず、簡潔明瞭に、警察官からの質問にお答えください。

地理案内や相談事など緊急の対応を必要としない場合は、警察相談ダイヤル「#9110」または最寄りの警察署へご相談ください。

【問】一宮警察署 ☎(24)0110

1月の無料相談

▶ 電場番号がない相談は直接会場へ
(先着順で受け付け。混雑状況により、相談できない場合あり)
▶ 正午～午後 1 時に相談できない場合あり

ID 1037774

相談名	日時	相談電話・会場	
生活・市政	市民総合	月～金曜日 9:00～17:00 (4・8・15・22日の午後、1・11日を除く)	思いやり会館 3階 ☎(73)4363
	行政	6日(水)・20日(水) 10:00～12:00	思いやり会館 3階 ☎(73)4363
	多重債務	月～金曜日 9:00～12:00 (1・11日を除く)	本庁舎 9階相談室 ☎(28)8984
	司法書士の多重債務	10日(日) 13:00～16:00	i-ビル 6階 愛知県司法書士会一宮支部 ☎080(3620)7654
	消費生活	月～金曜日 9:00～16:30 (1・11日を除く)	本庁舎 9階相談室 ☎(71)2185
	交通事故	7日(木)・25日(月) 13:30～16:00 <予約制 ☎052(962)5100 (県民相談・情報センター)>	思いやり会館 3階
	人権	13日(水) 13:00～16:00	思いやり会館 3階 尾西庁舎 4階
	行政書士の許認可手続	21日(木) 13:00～16:00	思いやり会館 3階
仕事	職場での悩みごと	8日(金) 13:00～16:00 <予約制 ☎052(961)8070 (尾張県民事務所産業労働課)>	本庁舎 4階 401会議室
	内職	木曜日 10:00～15:00	思いやり会館 4階 ☎(72)5052
		火曜日 10:00～15:00	尾西庁舎 4階 ☎(63)4800
女性・青少年	女性悩みごと	月～金曜日 10:00～16:30 (1・11日を除く)	本庁舎 2階 こども家庭相談室 ☎(28)9149
	子ども・若者悩みごと	火～土曜日 9:00～17:00 (1・2・12日を除く)	青少年センター ☎(84)0003
	若者就職心理	火～土曜日 10:00～17:00 (1・2・12日を除く) <予約制 ☎(55)9286 (火～土曜日 10:00～18:00)>	i-ビル 6階 いちのみや若者サポートステーション

相談名	日時	相談電話・会場
生活支援	月～金曜日 8:30～17:15 (1・11日を除く)	本庁舎 2階生活福祉課 ☎(28)9145
	ひとり親家庭	月～金曜日 10:00～16:30 (1・11日を除く)
火曜日 10:00～12:00		思いやり会館 2階 ☎(71)6551
高齢者	月～金曜日 9:00～17:00 (1・11日を除く)	地域包括支援センター やすらぎ☎(61)3350 コムネックスみづほ ☎(86)5333
		アウン☎(51)1384 ちあき☎(81)1711 萩の里☎(67)3633 泰玄会☎(61)8273 まちなか☎(85)8672
障害者生活サービス利用	月～金曜日 9:00～17:00 (1・11日を除く)	障害者相談支援センター あすか☎(81)7260 ゆんたく☎(64)5882 いまいせ☎(45)1120 ピース☎(46)5009 夢うさぎ☎(86)4003 いちのみや☎(62)8678
		精神障害者家族
不動産取引と悩みごと	18日(月) 13:00～16:00	思いやり会館 3階
	20日(水) 13:00～16:00	尾西庁舎 4階
登記	28日(木) 13:00～16:00 (12:00から受け付け)	思いやり会館 3階
	20日(水) 13:00～15:00 (12:30から受け付け)	尾西庁舎 4階
登記・境界問題	16日(土) 9:30～12:30	i-ビル 6階 愛知県土地家屋調査士会一宮支部
建築・地震	12日(火) 13:00～16:00	思いやり会館 3階

2月の法律相談

(予約制)

ID 1001955

日時	会場	申し込み
5日(金)・12日(金)・19日(金)・26日(金) 13:00～16:00	思いやり会館 3階 (市民総合相談室)	1月12日(火)の午前9時から 電話で市民総合相談室 ☎(73)4363
10日(水)・24日(水) 13:00～16:00	尾西庁舎 4階	※ 1月分は随時受け付け中

裁判中・弁護士依頼済み事件の相談は不可。同居家族・同一事業所は月1回まで。

教室講座

ジュニア教室

ID 1037419

日時 / 2月6日(土) 午前10時～11時30分

会場 / 木曽川庁舎3階第2研修室

対象 / 市内在住の小学5・6年生

内容 / サンドブラスターでガラス面に砂を吹き付けて模様を付け、ガラスアートを作る

定員 / 9人 (抽選)

申し込み / 1月20日(水)までに電話・電子申請、または住所・氏名・学年・保護者名・電話番号を記入し「ジュニア教室」と明記の上、ファクス(☎)(87)6633

問い合わせ / 青少年育成課 ☎(84)0017

大人のためのブックコート教室

ID 1025424

日時 / 1月24日(日) 午後1時30分～2時30分

会場 / i-ビル6階中央図書館

対象 / 市内在住・在勤の20歳以上の方(学生を除く)

内容 / 本を持ち寄り、図書館の蔵書のように特殊なフィルムでカバーをする(1人2冊まで)

定員 / 10人 (抽選)

受講料 / 100円(材料費)

申し込み / 1月5日(火)～14日(木)までに中央図書館(休館日を除く)

問い合わせ / 中央図書館 ☎(72)2343

英文多読入門講座

ID 1025423

日時 / 1月30日(土) 午後1時～3時10分

会場 / i-ビル6階中央図書館

対象 / 高校生以上の方

内容 / 簡単な語彙の本をたくさん読む「英文多読」の楽しさを学ぶ

講師 / 西澤一さん(豊田工業高等専門学校教授)

定員 / 20人 (抽選)

受講料 / 500円

申し込み / 1月5日(火)～14日(木)に電話で中央図書館

問い合わせ / 中央図書館 ☎(72)2343

バレンタイン
チョコスイーツ教室

ID 1011122

日時 / 2月3日(水) 午前10時～午後1時

会場 / ききょう会館

対象 / 市内在住・在勤・在学の18歳以上の方(高校生を除く)

定員 / 12人 (抽選)

受講料 / 1,600円(教材費を含む)

申し込み / 1月20日(水)の午前9時30分に受講料を持参の上、ききょう会館

※申込時間に遅れると、抽選に参加できません。

問い合わせ / ききょう会館 ☎(73)9100



市民短歌教室

ID 1018012

日時 / 1月10日(日) 午後1時～2時

会場 / スポーツ文化センター

申し込み / 初参加の方は1月5日(火)までに電話で生涯学習課

問い合わせ / 生涯学習課 ☎(85)7075

市民川柳教室

ID 1018014

日時 / 1月24日(日) 午後1時～2時

会場 / スポーツ文化センター

申し込み / 初参加の方は1月19日(火)までに電話で生涯学習課

問い合わせ / 生涯学習課 ☎(85)7075



環境学習講座

ID 1022225 申込書ダウンロード可



日時 / 2月6日(土) 午後1時30分～2時30分

会場 / エコハウス138

対象 / 市内在住・在勤・在学の方

内容 / 「地球温暖化から防災を考える」をテーマに、生活の中でどのように備えていくか学ぶ

講師 / 浅野智恵美さん(環境カウンセラー)

定員 / 20人 (抽選)

申し込み / 1月25日(月)までに申込書を持参またはファクス・電子メール。申込書は出張所などでも配布

問い合わせ / 環境保全課 ☎(45)7185

親子自然工作教室

日時 / 1月23日(土) 午後1時～3時

会場 / 138タワーパーク

内容 / 竹を使った工作を体験する

定員 / 15人程度(当日午後0時45分から配布する整理券が必要)

受講料 / 200円程度(教材費)

問い合わせ / 国営木曽三川公園138タワーパーク ☎(51)7105

尾張西地区文化講演会

ID 1037461

日時 / 2月4日(木) 午後7時～8時30分

会場 / 尾西グリーンプラザ

演題 / 「爆笑! プライドを捨てた男の人生訓」

講師 / 杉村太蔵さん(元衆議院議員)

定員 / 220人(先着)

申し込み / 1月25日(月)(必着)までに住所・氏名・電話番号・職業を記入し「杉村太蔵講演会」と明記の上、往復ハガキ(〒450-0002 名古屋市

市中村区名駅4-4-38 愛知県労働協会労働教育グループ)。申し込みは1枚2人分

問い合わせ / 愛知県労働協会 ☎052(485)7154

教室講座

スポーツ

催しもの

募集

その他



普通救命講習 I

ID 1000499

日時 / ① 1月30日(土) ② 31日(日)
午後 1時～3時

会場

木曾川消防署

対象 / 市内在住・在勤・在学の中
学生以上の方

定員 / 各10人 (先着。10人程度の
団体は随時開催)

申し込み / 1月4日(月)～15日(金)に電
話または電子申請

問い合わせ / 一宮消防署 ☎(72)1103



家庭介護のための ハートフルケアセミナー

ID 1013469

日時 / 1月26日(火) 午後 1時～
2時

会場 / コミュニティプラザ友 (泉
2丁目)

対象 / 家庭で介護している方

内容 / 家庭介護についての情報提
供、介護者同士の交流会

定員 / 10人 (抽選)

申し込み / 1月8日(金)までに電話で
地域包括支援センターまちなか(☎
(85)8672)

問い合わせ / 高年福祉課 ☎(28)9151

スポーツ

アーチェリー初心者教室

日時 / 2月14日～3月14日の日曜
日 午前9時30分～正午 (3回)

会場 / いちのみや中央プラザ体育
館尾西信金アリーナ

対象 / 市内在住・在勤・在学の小
学4年生以上の方 (中学生以下は保
護者同伴)

定員 / 20人 (先着)

受講料 / 3,000円 (18歳以下は1,500
円)

申し込み / 1月5日(火)～21日(木)に受
講料を持参の上、本庁舎スポーツ協
会 (18歳以下はスポーツ傷害保険の
加入が必要。中学生以下は保護者の
同意も必要)

問い合わせ / スポーツ協会(スポーツ課
内) ☎(85)7078

アクティブ・チャイルド・ プログラム指導者講習会

日時 / 2月6日(土) 午前10時～
正午

会場 / いちのみや中央プラザ体育
館

対象 / 市内在住・在勤のスポーツ
指導者

内容 / 子どもの体力・運動能力の
向上を目指した遊びの指導

定員 / 50人 (先着)

申し込み / 1月5日(火)～29日(金)に電
話でスポーツ協会

問い合わせ / スポーツ協会(スポーツ課
内) ☎(85)7078

ジュニアスキー教室

日時 / 3月20日(祝)・21日(日)

会場 / ヘプンスそのはらSNOW
WORLD (長野県下伊那郡阿智村)

対象 / 市内在住・在学の小学3年
生～高校生

定員 / 28人 (抽選)

受講料 / 小学生2万4,000円、中学
・高校生2万8,000円 (宿泊代・交
通費を含む)

申し込み / 2月18日(木)の午後7時～
7時15分に受講料を持参の上、い
ちのみや中央プラザ体育館 (保護者の
同意のため、認め印が必要)

問い合わせ / スポーツ協会(スポーツ課
内) ☎(85)7078

スキー大会(大回転競技)

日時

3月14日(日)

午前8時30分

会場

Ontake

2240(長野県木曾郡王滝村)

対象 / 市内在住・在勤・在学の小
学生以上の方

種目 / 小学生男子の部・小学生女
子の部・一般男子の部・一般女子の
部・スノーボードの部

参加料 / 1,000円(高校生以下は無料)

申し込み / 2月18日(木)までに参加料
を持参の上、本庁舎スポーツ協会
※前日宿泊を希望する方は申し込み
が必要

問い合わせ / スポーツ協会(スポーツ課
内) ☎(85)7078



催しもの

0歳児ママのオンライン交流会

ID 1037630

日時 / 2月5日(金) 午前10時～
11時30分

対象 / 市内在住の0歳児と母親

内容 / ウェブ会議アプリ「Zoom」
を使い、母親同士の交流を楽しむ

定員 / 9組 (抽選)

申し込み / 1月15日(金)までに電子申
請

問い合わせ / 生涯学習課 ☎(85)7074

新年! 図書館で“読みはじめ”

ID 1026605

日時 / 1月10日(日) 午後3時～
3時20分

会場 / i-ビル5階中央図書館

内容 / 新年を楽しむおはなしを読
む

問い合わせ / 中央図書館 ☎(72)2343

大人のための 図書館見学ツアー

ID 1026902

日時 / 2月7日(日) ①午前10時
～11時②午後2時～3時

会場 / i-ビル7階中央図書館

対象 / 市内在住・在勤の20歳以上
の方 (学生を除く)

定員 / 各5人 (抽選)

申し込み / 1月5日(火)～17日(日)に電
話で中央図書館

問い合わせ / 中央図書館 ☎(72)2343

高齢者将棋大会

日時 / 1月24日(日) 午前10時～
午後4時30分

会場 / 社会福祉協議会大和事務所

対象 / 市内在住で60歳以上のアマ
チュアの方

定員 / 60人 (先着)

申し込み / 当日午前9時30分から直
接会場

※昼食は各自用意

問い合わせ / 社会福祉協議会尾西支部
☎(63)4800

教室講座

スポーツ

催しもの

募集

その他

スポーツ大会

開催時間・種目・予備日など詳しくは、お尋ねください。

*市内在住・在勤・在学の方

スポーツ	日時	会場	対象*	参加料	申し込み
ソフトボール	毎週日曜日 (3月14日から)	奥町公園・木曾川サブグラウンドほか	市内のチーム	A級 3万8,000円ほか	1月15日(金)までに岩田 (☎090(7671)8733)
ソフトテニス	2月7日(日)	市テニスコート	小学生以上	1組3,000円(大学生は1組1,500円、高校生以下は1,000円)	1月19日(火)までに本庁舎スポーツ協会または本田(☎(51)4562、先着100組)
バドミントン	2月14日(日)	木曾川体育館	18歳以上(学生を除く)	1人1,000円	1月10日～31日の日曜日の午後7時～9時に参加料を持参の上、木曾川体育館(先着100人)
バスケットボール	2月7日(日) 21日(日) 28日(日)	総合体育館 いちい信金アリーナA・B	高校生以上で構成するチーム	1チーム3,000円(登録料1,000円も必要)	1月15日(金)までに一宮バスケットボール協会ウェブサイトを確認
弓道	1月31日(日)	大宮公園弓道場	中学生以上	無料	1月8日(金)までに弓道場(☎(23)8262、月～土曜日の午後7時～9時)
ソフトバレーボール	2月21日(日)	総合体育館第1競技場	市内のチーム	1チーム2,000円	1月30日(土)の午後7時30分に参加料を持参の上、木曾川体育館(代表者会議を開催)

バドミントンは1人で参加可。ソフトボールは級によって参加料が異なります。

スポーツ協会(スポーツ課内) ☎(85)7078

スポーツ	日時	会場	対象*	参加料	申し込み
レディースレギュラーテニス(ダブルス)	2月9日(火)	いちい信金スポーツセンター	18歳以上で初級・中級の女性(高校生を除く)	1組3,000円	1月4日(月)～2月8日(月)にいちい信金スポーツセンター(先着24組)

いちい信金スポーツセンター(県一宮総合運動場) ☎(77)0500



新春

138タワーパーク

のイベント

1月1日(祝)～5日(火)

❖ ニューイヤーイルミネーション

1月2日(土)・3日(日) 午後5時～9時

「星空のDistance～人を想う距離～」をテーマに、イルミネーションを点灯

❖ お正月遊び

1月2日(土)・3日(日)

午前10時～正午・午後1時～4時

羽根突き・こま、巨大福笑い

❖ 自然体験プログラム

「ストーンペインティング～えとっし 干支の丑～」

1月2日(土)・3日(日)

午前10時～正午・午後1時30分～3時30分

定員▶各15人 材料費▶各300円

❖ クイズ2021 COWCOW大作戦

1月1日(祝)～5日(火)

ツインアーチ138利用料が必要

❖ 和服でタワー無料ご招待

1月1日(祝)～3日(日) 午前9時30分～午後9時(1日は5時まで)

❖ 木曾っ子カルタ展

1月1日(祝)～5日(火)

ツインアーチ138利用料が必要

国営木曾三川公園138タワーパーク ☎(51)7105

20

2021(令和3)年1月 広報一宮



認知症介護家族のための 交流会 ～ききょうの会～

ID 1016096

日時 / 2月4日(木) 午後1時30分～3時

会場 / i-ビル2階大会議室

申し込み / 2月3日(水)までに電話で高年福祉課

問い合わせ / 高年福祉課 ☎(28)9151

福祉マルシェ i・愛・逢マーケット

ID 1037553

日時 / 1月20日(水)・21日(木) 午前10時～午後7時

会場 / 名鉄百貨店一宮店正面玄関前

内容 / 市内の福祉作業所の紹介、お菓子など自主製品の販売

問い合わせ / 障害者自立支援協議会(福祉課内) ☎(28)8619

募集

放送大学 4月入学生を募集

資料請求ハガキを本庁舎生涯学習課(☎(85)7074)で配布しています(放送大学ウェブサイトでも資料請求可)。出願は3月16日(火)までです。

問い合わせ / 放送大学愛知学習センター ☎052(831)1771

経済センサス活動調査の 調査員を募集

ID 1017891

応募資格 / 20歳以上の方
業務内容 / 調査票の配布・回収・点検・整理ほか

任期 / 4月～6月

選考方法 / 面接

報酬 / 6万円程度

申し込み / 2月26日(金)までに電話で行政課

問い合わせ / 行政課 ☎(28)8957



4月任用 市民病院 会計年度任用職員を募集

職種 / 事務補助員

応募資格 / 身体障害者手帳・精神障害者保健福祉手帳・療育手帳のいずれかの交付を受けている方

選考方法 / 書類選考、面接

任用人数 / 5人程度

申し込み / 1月25日(月)(必着)までに写真を貼った履歴書と手帳の写しを持参または郵送(〒491-8558 市民病院管理課)

問い合わせ / 市民病院管理課 ☎(71)1911

2月任用 木曾川市民病院 会計年度任用職員を募集

職種

看護補助員
※看護師免許は不要

選考方法 / 面接

任用人数 / 3人

申し込み / 1月20日(水)(必着)までに指定申込書を持参または郵送(指定申込書は木曾川市民病院ウェブサイトからダウンロード可)

問い合わせ / 木曾川市民病院業務課 ☎(86)2173



その他

ストーブによる火災を防ごう

ID 1000515

ストーブをカーテンや家具に近づけたり、就寝中に使ったりすると、誤った使い方をすると、火災の危険が高まりますので、ご注意ください。
問い合わせ / 消防本部予防課 ☎(72)1280



1月のごみ収集

▽1月1日(金)～3日(日)は休み

▽1月11日(月)は収集

該当地区の方は午前8時30分までに指定袋に入れてお出しください。

1月のごみ持ち込み

▽1月1日(金)～3日(日)は休み

▽1月11日(月)は受け付け

市内のごみの量 (10月分)

総量	1人1日
9,928t (10,323t) ▲395 t	833 g (865 g) ▲32 g

()内は前年同月

環境センター ☎(45)7004

1月の日曜新鮮市は休み

一宮地方総合卸売市場

☎(44)1119

ご寄付 ありがとうございました

(11月分まで・敬称略)

いちのみや応援基金へ 259件

社会福祉協議会へ

エス・ビー建材、匿名1件

総務関係へ

アイ・エコアップ、鳥越樹脂工業、ブルーボックス、アキタ

教育関係へ

ノダ歯科クリニック

病院関係へ

神宮工三、桐山正人



I LOVE いちのみや

1月の映像広報

I C C 地デジ12ch

▽放映時間は7:45・9:45・12:45・16:45・19:45・22:45

▽DVDは中央図書館で2月から貸し出し

▽動画サイト(YouTube)の市公式チャンネルでも見ることができます。



知っつく! いちのみや

1月の音声広報

FMいちのみや 76.5 MHz

▽放送時間は7:30・12:30・17:30

▽市ウェブサイトでも聴くことができます。

自主文化事業

一宮市民会館 ☎(71)2021

森山良子コンサートツアー2020~2021 ~My Story~
 日 時/2月28日(日) 午後5時
 会 場/一宮市民会館
 入場料/6,500円(全席指定)。未就学児は入場不可
 前売り/一宮・尾西市民会館(☎(62)8222)、木曾川文化会館(☎(86)7581)などで販売中

天体観望会

一宮地域文化広場 ☎(51)2180

オリオンの剣で輝く冬の星雲を観望しよう!
~オリオン座大星雲、ふたご座の散開星団~
 日 時/①1月15日(金)②16日(土) 午後7時~8時15分(雨天中止)
 定 員/各80人(先着。中学生以下は保護者同伴)
 申し込み/1月5日(火)の午前10時から電話で地域文化広場

スケート教室

スケート場 ☎(72)7191

教室名	日 時	申込日時
サタデー	1月23日(土) 17:45	受け付け中
親子	1月23日(土) 16:00	
ドリル	1月25日(月) 18:00	
幼児(体験)	1月25日(月) 16:00	
ミドル	1月26日~2月16日の火曜日 9:30(4回)	1月19日(火) 11:00
フィギュア(上級者)	2月2日~16日の火曜日 17:30・18:20・19:10(各3回)	1月26日(火) 11:00
	2月4日~25日の木曜日 17:30・18:20・19:10(各3回)	
幼 児	2月2日~16日の火曜日 16:00(3回)	
	2月3日~17日の水曜日 16:00(3回)	
	2月4日~25日の木曜日 16:00(3回)	

受講料など詳しくは、ウェブサイトなどで確認
 申し込み/受講料を持参の上、スケート場(先着)

環境学習講座・プール講習会

エコハウス138 ☎(47)7138

講座名	日 時	受講料
石ころアート(カモ)	2月7日(日) 10:00~12:00	500円
カブトムシ幼虫	3月7日(日) 10:30~12:00	600円

定 員/各10人(先着。小学2年生以下は保護者同伴)
 申し込み/1月4日(月)の午前10時からエコハウス138

プール講習会名	日 時
①水中ウォーキング	1月4・18・25日(月) 14:00
	1月13・27日(水) 13:00
②スイムワンポイントレッスン	1月8・15・22・29日(金) 13:00
③かんたんアクアビクス	1月13・27日(水) 14:00

対 象/18歳以上の健康な方
 定 員/①②各15人③各7人(先着)
 受講料/各1回400円(プール利用料を含む)
 申し込み/当日30分前からエコハウス138

文化教室

スポーツ文化センター ☎(24)1881

教室名	日 時	受講料
①ス ポ 文 ら く ら く 体 操	1月6・13・20・27日(水) 10:00~11:00	各350円
②健康いきいき体操	1月5・12・19・26日(火) 13:30~14:30	
③チ ェ ア ヨ ガ	1月8・15・22・29日(金) 9:30~10:30	
④バ レ ン タ イ ン ス イ ー ツ	2月5日(金) 9:30~12:00	600円

④は教材費も必要。詳しくはウェブサイトなどで確認
 申し込み/①~③は各開催日時、④は1月22日(金)の9時30分に受講料を持参の上、スポーツ文化センター(1人1人分。抽選)

自主文化事業

アイブラザー宮 ☎(77)6612

ふれあい作品展(①書道②生け花③編み物)
 日 時/①1月7日(木)~19日(火)②17日(日)~27日(水)③30日(土)~2月11日(祝) 午前9時~午後5時
 休館日/1月18日(月)・25日(月)

ゆったり朝ヨガ
 日 時/1月7日~3月18日の木曜日 午前10時~11時30分(6回)
 定 員/10人(先着)
 受講料/5,400円
 申し込み/電話でアイブラザー宮

コミュニケーション英会話(①初級②中級)
 日 時/1月15日~3月19日の金曜日 ①午前10時~11時10分②11時20分~午後0時30分(各10回)
 定 員/各16人(先着)
 受講料/各8,000円
 申し込み/電話でアイブラザー宮

源氏物語講座
 日 時/1月14日~28日の木曜日 午後2時~3時30分(3回)
 定 員/20人(先着)
 受講料/3,000円
 申し込み/電話でアイブラザー宮

文化教室

i-ビル ☎(28)9153

プリザーブドフラワーで作るコサージュ
 日 時/2月6日(土) 午前10時~正午
 対 象/18歳以上の方
 定 員/10人(先着)
 受講料/1,200円
 申し込み/1月1日(祝)の午前9時から電話でi-ビル

緑化教室

大野極楽寺公園管理棟 ☎(51)3015

教室名	日 時	定 員
①まゆ玉で作るおひなさま	1月30日(土) 10:00・13:00	各20人(先着)
②昆虫標本教室	2月7日(日) 10:00・13:30	各20人(先着)
③竹林管理体験	2月10日(水)・13日(土)・17日(水)・24日(水) 10:00・13:30	各5人(先着)

小学生以下は保護者同伴。③の対象は18歳以上の方
 教材費/①大1個各2,000円・小1個各1,000円②各3,000円③なし
 申し込み/①は1月25日(月)までに、③は2月3日(水)の午前10時から電話で大野極楽寺公園管理棟(☎080(9110)3015)。②は1月6日(水)~20日(水)に大野極楽寺公園ウェブサイトを確認

教室講座

スポーツ

催しもの

募集

その他



「5G」×「消防・救急」実証実験 デモンストレーション

11月19日 総合体育館 ほか

消防や救急に「第5世代移動通信システム（5G）」を取り入れた実証実験を開催しました。5Gを利用して、低遅延・高精細な映像の伝送を実現。小型カメラなどで撮影した訓練の映像が会場のモニターに映し出されました。今後に期待が懸かる実験となりました。



ラウンドアバウトサミット in 一宮

11月19日 尾西市民会館

ラウンドアバウト（環状交差点）の普及を目的として、今年は一宮市で開催。全国から多くの関係者が集まり、ラウンドアバウトに関する最近の動向や話題、自治体による取り組み事例の報告などが行われました。



ナイトミュージアム ～光と庭園を楽しむ夕べ～

11月21日 尾西歴史民俗資料館 別館

国登録有形文化財の旧林家住宅で、ライトアップされた紅葉を楽しむナイトミュージアムを開催しました。来場者は緑と紅の調和が美しい秋の庭園を眺めたり、写真撮影などをしたりして、楽しんでいました。

グラフで振り返る 令和2年の一宮

※データは令和2年12月6日時点

2.21

対策連絡調整会議を開催
市主催行事の中止などを発表

.22

市職員の時差出勤を拡大

.26

イベント中止に伴う市施設のキャンセル料の免除を発表

市立小中学校の卒業式の短縮などを発表

3.2

市立小中学校を臨時休校
放課後児童クラブを臨時開設
高齢者福祉施設を臨時休館
学校給食用の食材の即売会を開催
第1回対策本部会議を開催

.3

自主登校教室を設置

.5

市県民税の申告期限を延長

.7

市立図書館を臨時休館

.13

中小企業者への支援を発表

.19

子どもを応援する取り組みを発表

4.7

市立小中学校を再度休校

.10

新型コロナウイルス対策室を設置

.16

オンライン学習のトライアル調査を実施

.20

広報一宮5月号の発行・配布を延期

市役所業務のテレワーク導入を発表

.23

学習支援動画の配信、クラスミーティング@ホームを実施
七夕まつりの中止が決定

.24

緊急経済対策(地域経済・疲弊する事業・小中学生)を発表

5.1

「一宮市小中学生給付金」を発表

「いちのみやフード応援企画」を発表

.11

特別定額給付金の申請のオンライン受け付けを開始

.25

緊急経済対策(地域経済を支援)を発表

「今、できることプロジェクト」を発表

.28

特別定額給付金の申請書の発送を開始

4月10日

県独自の
緊急事態宣言

3月16日

市内で
初の感染者

4月16日

全国で
緊急事態宣言

1.29

市ウェブサイトにて注意喚起を掲載

1

2

3

4

5

6



.19

葛利毛織工業の工場他8棟が登録有形文化財として答申

.25

「第2期一宮市まち・ひと・しごと創生総合戦略」を策定

.20

「いちのみや市100周年」のロゴマークが決定

.24

高齢者安全運転支援装置の設置補助事業を発表





6.1

市立小中学校の授業を再開
保育園等の通常保育を再開

.8

住宅困窮者に対する市営住宅
の一時使用を開始

.23

敬老会・金婚記念祝賀式の
中止を発表

7.10

「未来へ紡ぐ一宮七夕まつり」
と題して駅周辺を飾り付け

沿道飲食店などの路上利用の
占有許可基準を暫定的に緩和

.22

GIGAスクール構想に向けた
学習用PCの整備時期の前倒
しを発表

.28

3密対策リフォーム等補助金
の期間の延長を発表

.31

コロナ対策を踏まえた避難所
運営訓練を実施

ツインアーチ138を警戒領域
の色にライトアップ

iビル1階コンコースに
「情報エリア」を設置

11.1

置き配バッグの無料モニタ
ーの募集を開始

宅配ボックスの設置補助の
受け付けを開始

.24

沿道飲食店などの道路占用
許可基準緩和を延長

.27

令和3年4月採用の市職員
の追加募集を発表



8月6日

県独自の
緊急事態宣言

9.25

新生児特別給付金の支給
を発表

.30

令和3年の成人式を分散
開催することを発表

8月13日

クラスターの
発生を確認

10.1

休日・夜間急病診療所の
平日夜間診療を休診

3密対策ヘルメット購入
補助事業を開始

.20

介護施設の新規入所者へ
のPCR検査実施を発表

.30

3密対策リフォーム等補
助金の継続を発表

11月13日

クラスターの
発生を確認

7

8

9

10

11

12

.10

県知事から中核市
指定の同意書の交
付を受ける

.20

電子マネーを利用
した市税等の納付
方法を拡大

.29

総務大臣に中核市
指定の申し出



.25

企業版ふるさと納税
の募集を開始

.1

医療費後払いクレジ
ットサービスを市民
病院で開始

.9

中核市への移行が
閣議決定

.19

5Gを活用した消防
・救急の実証実験を
実施

「ラウンドアバウト
サミット in 一宮」
を開催



みんな 子育て

いちのみや子育て支援
アプリを配信しています

Android版



iOS版



子育て支援センター

中央 ☎(85)7026

丹陽 ☎(28)9146

千秋 ☎(28)9771

東五城 ☎(85)9339

黒田北 ☎(28)9769

里小牧 ☎(28)9770

親子でねんど

▼1月の開場日時(子育ての困りごとに対応。電話相談も可)

▽中央子育て支援センター (iビル5階) = 9:00~17:00 (1~4・12・18日を除く)

▽その他の子育て支援センター = 月~金曜日 9:00~16:00 (1・11日を除く)

独りで悩まないで、相談を

(その他の相談は17時~)

相談名	日時	相談電話・会場
育児	1月4日(月) 13:00~15:00	中保健センター ☎(72)1121
		西保健センター ☎(63)4833
	1月18日(月) 13:00~15:00	北保健センター ☎(86)1611
子ども悩みごと	月~金曜日 8:30~17:15 (1・11日を除く)	本庁舎2階こども家庭相談室 ☎(28)9152
子ども悩みごと 夜間ダイヤル	火~土曜日 17:30~20:30 (1・2日を除く)	(電話相談) ☎(73)4192
発達の気になる子	月~金曜日 9:00~16:00 (1・11日を除く) ※在住地区により担当が 分かります<予約制>。	療育サポートプラザ ☎(64)6362
		いずみ学園 ☎(78)3111
		まーぶるの森 ☎(86)6820

こっこ相談室

いっぱい話し掛けてくれるけれど…

1歳10カ月。言葉が出るようになり、いっぱい話し掛けてくれるけれど、何を言っているのか分からないことも…。どうすればいいの？



こっこ相談員の
アドバイス

何を言いたいのか分からないときは、子どもの表情や手の動きなどを見て「そうなんだ、すごいね」「楽しかったね」と共感していくといいと思うよ。子どもが直前に何をしていたのか、何を見ていたのかを思い出して、思い当たることがあるときには「ワンワンいたね」「ブーブかっこいいね」と伝えてみてね。そうすると子どもは「話を聞いてくれた」「話すのが楽しい」と感じて、もっと話すようになるし、少しずつ言葉がはっきりしてくると思うよ。

親子で楽しもう!

対象は全て市内在住の方。参加料は全て無料。
申し込みの※は電子申請可

催し	日時	会場	対象	申し込み
ママといっしょでいいな ☎1037342	2月26日(金) 3月3日(水) 10:15~11:15	尾西庁舎2階会議室G	1歳児と親で2回とも参加できる方(抽選23組)	1月27日(水)・28日(木)に電話で里小牧子育て支援センター※
パパもいっしょに遊ぼう! ☎1037337	1月16日(土) 10:00~11:30	黒田北子育て支援センター	未就園児と親	当日直接会場(問い合わせは黒田北子育て支援センター)
親子でねんど ☎1037336	2月12日(金) 10:00~11:30	黒田北子育て支援センター	2歳児と親(抽選20組)	1月13日(水)・14日(木)に電話で黒田北子育て支援センター※
フレッシュママ交流会 ☎1030739	2月3日(水) 24日(水) 10:00~11:00	尾西生涯学習センター講堂	第1子の3~11カ月の乳児と母親で2回とも参加できる方(抽選各12組)	1月15日(金)までに電話で生涯学習課(☎(85)7074)※
	2月4日(木) 25日(木)	木曾川庁舎3階第3研修室		
あっぷっぷ ☎1001285	1月8日(金)	東五城子育て支援センター	第1子の3~11カ月の乳児と親	当日直接会場(問い合わせは各会場)
	1月12日(火)	千秋・里小牧子育て支援センター		
	1月20日(水)	丹陽・黒田北子育て支援センター		

おすすめ本

一般書

音楽の肖像

堀内誠一、谷川俊太郎／著
小学館／刊



バッハ、モーツァルト、ベートーベンから、ストラビンスキー、エリック・サティまで。堀内誠一が遺した色彩豊かな28人の作曲家の肖像とエッセイに、谷川俊太郎が詩を添えた、宝石のような一冊。

児童書

夜の妖精フローリー

ローラ・エイミー・シュリッツ／作 日当陽子／訳
さとうゆうすけ／絵 学研プラス／刊



ある晩、美しい羽をもがれ、巨人(ニンゲン)の庭に落ちた夜の妖精フローリー。悲しみの中、目にした昼間の美しさに引かれ、昼の妖精になろうと決意するが…。真つすぐな心で、世界を生き抜く妖精の物語。

本を
読もうよ!



- 中央図書館 ☎(72)2343
- 尾西図書館 ☎(62)8191
- 尾西児童図書館 ☎(69)7429
- 玉堂記念木曾川図書館 ☎(84)2346
- 子ども文化広場図書館 ☎(25)1350
- 地域文化広場図書室 ☎(51)2180



図書館の情報を
ツイッターで発信中

1月

移動図書館ほたる号

A 10:15～11:00
B 13:30～14:30
C 15:00～16:00

ID 1012823

移動子育て支援センターこっこ

ID 1010631 10:00～15:00 (※は14:00まで)

5日(火)	6日(水)	7日(木)	8日(金)	12日(火)	13日(水)	14日(木)
西御堂津島神社 A 葉栗小学校 B 西海戸公民館 C 尾西南部生涯学習センター	北方青会社 A 丹陽小学校 B 浅野公園 C 向山公民館	丹羽公民館 A 今伊勢西小学校 B 奥町前並二公民館 C 奥公民館	奥町出張所 A 中島小学校 B 於保共同出荷場 C	葉栗公民館	東浅井浅井神社 A 大和西小学校 B 馬引公民館駐車場 C 大和南小学校※	島村若栗神社 A 開明小学校 B 本神戸酒見神社 C 子ども文化広場図書館
15日(金)	18日(月)	19日(火)	20日(水)	21日(木)	22日(金)	25日(月)
宮後野見神社 A 千秋南小学校 B 平島公民館 C	木曾川公民館	大野公民館 A 千秋東小学校 B 浮野八幡社 C 今伊勢公民館	千秋町出張所 A 丹陽南小学校 B 多加木記念館公民館 C 神山公民館	大和豊島台ちびっ子広場 A 赤見小学校 B 佐千原坂手神社 C 西成公民館	尾関平山住宅 A 朝日西小学校 B 樫の木文化資料館 C	開明いこいの広場
26日(火)	28日(木)	29日(金)				
萩原町出張所 A 木曾川東小学校 B 馬寄石刀神社 C 浅井公民館	北方いこいの広場	西小島公民館 A 北方小学校 B 光明寺愛宕神社 C				上段はほたる号 下段はこっこ

悪天候で中止する場合があります。

情報

いちのみや's 報発信地

※料金の記載がないものは無料

【お詫びと訂正】

広報12月号27ページ「いちのみや's 情報発信地」の「歯と口の健康づくり 推進条例制定記念講演」の申し込み電話番号に誤りがありました。関係者の皆さまを始め、市民の皆さまにお詫びして訂正いたします。

(正) 一宮市歯科医師会事務所
☎(24)2868

発達しょうがい支援学習会

「発達しょうがいを理解して、学級崩壊を防ごう」をテーマに学びます。

日時 / 1月16日(土) 午後1時30分～4時

会場 / 社会福祉協議会大和事務所
申し込み / はびふるクラブ・谷口 ☎
080(3621)1929 (午前9時30分～11時30分、午後6時～9時)

このコーナーは市民の皆さんの情報発信の場です。3月号の締め切りは1月25日(月)です(抽選)。申し込み方法など詳しくは、ID 1034718 をご確認ください。

【問】 広報課 ☎(28)8951