

災害対策 万全ですか？



食料などの備蓄



安否の確認方法



非常用持ち出しバッグ



避難
直進



避難場所・経路の確認



家具などの固定



市長メッセージ

「災害にそなえる」..... 3 頁

！ 市議会議長・副議長が決定しました 4・5 頁

！ 財政状況をお知らせします 6 頁

1 ㊦ 一宮七夕まつり (～31日/28㊦)

美術館・コレクション展(常設展)「静物へのまなざし」(～4日/ID1039355)

博物館・所蔵品による企画展「寛忠治」(～4日/ID1040397)

博物館・特集展示コーナー「藤原コレクション 記念コインで世界旅行」(～8月29日/ID1040398)

10 ㊦ 美術館・企画展「さっぽろからやってきた! ぼくおぼけのマール 絵本原画展」(～9月1日/8㊦)

美術館・コレクション展(常設展)「色彩画家のヨーロッパ紀行」(～10月31日/9㊦)

17 ㊦ いちのみや市100周年記念事業・謎解きウォークラリー「中心市街地コース」(12㊦)

資料館・夏期企画展「ルーツをたどる 一家系図と由緒書き」(～8月29日/11㊦)

138タワーパーク・サマーフェスタ(～8月29日/12㊦)

博物館で夏祭り!(～8月31日/10㊦)

3館deスタンプラリー(～8月31日/11㊦)

こどもミュージアム2021「せっちゃんのおぼけツアーズ」(～9月1日/9㊦)

20 ㊦ 市立小中学校終業式

新型コロナウイルス感染症の拡大を防止するため、掲載している催し・教室などは中止・延期等になる場合があります。また公共施設も臨時休館などになる場合があります。開催・開館状況は、市ウェブサイトをご確認いただくか、問い合わせ先へお尋ねください。

一部の掲載記事の内容は、
市議会の議決後、実施します。

市役所の開庁時間 午前8時30分～午後5時15分

7月の時間外証明窓口 ID1009956

時間延長…1・8・15・29日(木)

▽市役所本庁舎…午後8時まで

▽尾西・木曾川庁舎…午後7時まで

休日開設…25日(日)

▽市役所本庁舎…午前9時～正午

取扱業務…住民票の写し、戸籍全部・個人事項証明書、
印鑑登録証明書、市県民税・軽自動車税に
関する証明書などの発行

納付のお知らせ ID1000875

固定資産税・都市計画税(第2期分)

国民健康保険税(第1期分)

後期高齢者医療保険料(第1期分)

介護保険料(第1期分)

納付は **8月2日(月)** までに

市政へのご意見・ご要望は ID1004956

市民ポスト ▷市役所本庁舎、尾西・木曾川庁舎、
出張所などで受け付け

市民ファクス▷☎(73) 9128

市民メール ▷info@city.ichinomiya.lg.jp

人口と世帯数 6月1日現在 ID1000227

人口…383,191(▲167) 男…187,210(▲70) 女…195,981(▲97) 世帯数…164,362(+46) ※()内は前月対比

各記事に掲載のID(7桁の数字)を、市ウェブサイトの「ページID検索」に入力すると、
該当記事の情報がダイレクトに表示されます。

ID 1021435 表示

When entering ID (7 digit number) posted in each article in "Page ID search" of the Ichinomiya city website, the information of the article is displayed directly. The website can be translated into English, Chinese, and Korean. Multilingual translation page is ID 1004958.



市長メッセージ

市長 中野正康

災害にそなえる

ID 1041063

避難情報のレベル分けが変わりました

大雨等による災害が予測される場合、市から避難に関する情報を発令しますが、5月から、この避難情報が変わりました。新たな大雨警戒レベルは、レベル3「高齢者等避難」レベル4「避難指示」レベル5「緊急安全確保」です。

これまでは危険度が2番目に高いレベル4に「避難勧告」と「避難指示」が、併せて記されていました。しかし、その違いが十分に浸透しておらず、逃げ遅れる事例も後を絶ちませんでした。こうした反省を踏まえて、勧告を「避難指示」に統合するなど、皆さまが今とるべき行動を直感的に感じ取っていただけるように工夫されています。

一方、大雨による被害から避難する際の参考情報をまとめたものが、洪水ハザードマップです。市では今年3月に千年に一度の大雨を想定した「一宮市洪水ハザードマップ」を策定しました。「自宅から一番近い避難場所は?」「最も安全な避難ルートは?」など、ご家族でも話し合っ

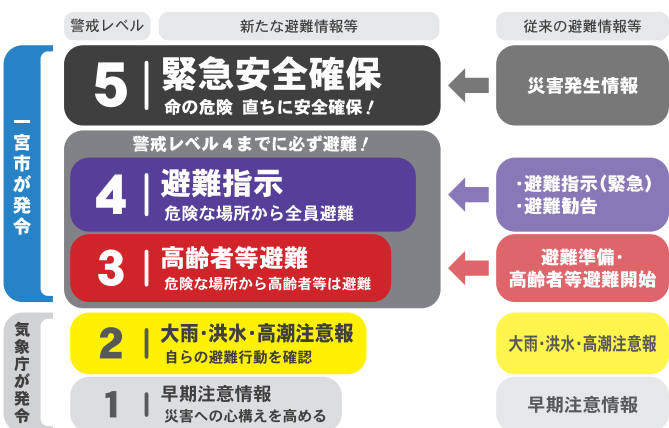

新型コロナウイルス感染症の状況を考慮し、避難者が十分な距離を確保できるためにも、市では、垂直避難を含めた在宅避難も選択肢として考えていただくよう、お願いしています。

多くのご家庭で、食料や飲料水を備蓄されていることと思いますが、在宅避難の支障となる要因としてトイレがあげられます。水洗トイレでは、水の供給が止まるとトイレが使えなくなります。市では、水なしでも使える簡易トイレを推奨するため、6月補正予算で購入費用を計上しました。1,000名の方にモニターとして簡易トイレを使っ

新たな備えを進めています

新型コロナウイルス感染症を考慮すると、避難所でも感染拡大防止策が重要です。そのため、非接触型の体温計、アルコール消毒液、換気対策としての大型扇風機、間仕切りのパーティション、体調がすぐれない方のテントなど、新たに必要な資機材を避難所へ配備しました。

市民の皆さまへの発信も強化します。「道路が水につかって車が通れない」など、災害時には市役所に様々な情報が入ってきます。浸水箇所や道路冠水など、集まった情報を地図に集約して、この夏からインターネットで公開します。一宮警察署や中部電力など関係機関とも協力を進め、発信する情報を充実させていきます。

災害時の被害を抑えるキーワードに「自助、共助、公助」があります。公助を担う市も全力を尽くしますが、公助だけで市民の皆さまを守り切ることは難しいです。隣近所や地域で助け合う共助や、ご自身で自分や家族を守る自助も、災害発生時には重要になります。これからも、ご理解とご協力のほど、よろしくお願いいたします。

「垂直」避難(ご自宅の活用)もご検討を

傘がさせないほど風が強かったり、路面が見えないほど浸水したりしている時は、転倒や側溝に落ちるなど避難所へ行くまでに被災される方もいらっしゃいます。こうした場合、倒壊の危険性がない建物であれば、2階以上などへ避難、すなわち「垂直」に避難することで一時的に身の安全が確保できます。

大勢の方が避難所へ集まると、「密」が避けられません。



※道路情報の公開イメージ

市議会議長・副議長が決定

5月20日に臨時市議会が開かれ、市議会議長に花谷昌章さん、同副議長に竹山聡さんが選出されました。

議長の略歴

77代目の議長に新しく選出された花谷昌章さんは昭和34年2月22日生まれで62歳。

平成15年5月1日、一宮市議会議員に初当選。現在5期目。その間、副議長、監査委員、福祉健康委員長、経済環境委員長、教育次世代委員長などの要職を歴任。所属政党は無所属

▽住所=八幡 ▽職業=無職



副議長の略歴

81代目の副議長に新しく選出された竹山聡さんは昭和53年12月5日生まれで42歳。

平成19年5月1日、一宮市議会議員に初当選。現在4期目。その間、監査委員、総務委員長、企画総務委員長、福祉健康委員長などの要職を歴任。所属政党は自由民主党

▽住所=大和町 ▽職業=無職



就任のあいさつ

市民の皆さまには、日頃から市議会に対しご理解とご協力を賜り、心から感謝申し上げます。

私どもは5月20日の臨時市議会において、市議会議長ならびに副議長の要職に就任しました。職責の重さを心に刻み、誠心誠意、職務に取り組んでまいります。

さて、新型コロナウイルス感染症の猛威は、市民の皆さまの日常生活はもちろん、医療・介護の現場や、地域の基幹産業など幅広い分野において甚大な影響を及ぼしており、これまで経験したことのない、大変厳しい状況が続いております。

4月に中核市となり、市では引き続き感染拡大防止と地域経済の回復のため、市独自の対策を進めていますが、市議会といたしましても、様々な課題に対し迅速かつ的確な施策を実現できるように、予算の審議等を通じて、力を尽くしてまいります。

また、議員一同、本年9月に市制施行100周年という大きな節目を迎える一宮市のさらなる飛躍を目指し、アフターコロナを見据えたまちづくりについても議論を深めてまいります。

皆さまには、一層のご支援とご協力を切にお願い申し上げます、就任のあいさつといたします。

令和3年5月20日

一宮市議会

議長 花谷昌章

副議長 竹山聡

監査委員(議会選出)、常任・議会運営委員長が決定

5月20日に臨時市議会が開かれ、監査委員が選任されました。また各常任委員会、議会運営委員会の委員を決定するとともに、各委員会の正副委員長が次のとおり互選されました。(敬称略)

監査委員 (2人)

河村弘保 中村かずひと

福祉健康委員会 (10人)

▽委員長 井上文男

▽副委員長 小林けいめい

▽委員 大津乃里予 市川智明 後藤美由紀
渡部晃久 彦坂和子 高木宏昌
花谷昌章 渡辺之良

建設水道委員会 (9人)

▽委員長 森ひとみ

▽副委員長 木村健太

▽委員 高橋一 森利明 則竹安郎
柴田雄二 浅井俊彦 松井哲朗
服部修寛

総務委員会 (10人)

▽委員長 鵜飼和司

▽副委員長 本山廣次

▽委員 島津秀典 中村かずひと 八木丈之
竹山聡 平松邦江 伊藤裕通
横井忠史 京極扶美子

経済教育委員会 (9人)

▽委員長 長谷川八十

▽副委員長 尾関さとる

▽委員 東瀬正人 宇山祥子 河村弘保
水谷千恵子 岡本将嗣 西脇保廣
太田文人

議会運営委員会 (9人)

▽委員長 浅井俊彦

▽副委員長 高木宏昌

▽委員 宇山祥子 渡部晃久 森ひとみ
水谷千恵子 中村かずひと
八木丈之 則竹安郎

令和4年度4月採用

市職員を募集

ID 1000311 指定用紙ダウンロード可

【問】人事課 ☎(28)8953

職種・採用予定人数		受験資格		申込期限	
高校卒	一般事務	若干名	土木課程専攻	8月13日(金)	
	消防	若干名			
	土木	若干名			
実務経験者	一般事務(障害者)	若干名	身体障害者手帳、精神障害者保健福祉手帳、療育手帳のいずれかの交付を受けている方		8月13日(金)
	公認心理師	若干名	公認心理師の資格があり、6月30日時点で公認心理師もしくは臨床心理士として通算2年以上の実務経験がある※		
	精神保健福祉士	若干名	精神保健福祉士の資格があり、精神保健福祉分野もしくは精神科医療機関の相談員として通算2年以上の実務経験がある※		
臨床検査技師	若干名	資格取得(見込み)者	昭和46年4月2日以降生まれの方	9月10日(金)	
獣医師	若干名	資格取得(見込み)者	昭和46年4月2日以降生まれの方		
薬剤師	若干名	資格取得(見込み)者	昭和46年4月2日以降生まれの方		

※は休職、育児休業期間を除く

申し込み

申込期限(消印有効)までに電子申請、または指定用紙を郵送

※獣医師と薬剤師は小論文も必要、電子申請は不可

※指定用紙は人事課でも配布。郵送希望の方は、94円切手を貼った返信用封筒(長形3号)を同封の上、郵送(〒491-8501 本庁舎人事課)

令和2年度は、新型コロナウイルス感染拡大の影響により、収入・支出共に過去最大となりました。令和元年度との比較では、ひとり10万円の給付（特別定額給付金）などの新型コロナウイルス感染症対策事業をはじめとして、歳入では国庫支出金、歳出では総務費などが増加しています。

【問】 財政課 ☎(28)8960

一般会計 令和2年度の収入・支出

市民1人あたりでは38.1万円を支出しています

主な内訳をお知らせします。出納整理期間（令和2年度予算分の未収・未払いの整理期間）中の収入・支出は含まれていないため、最終的な決算額とは異なります。

()内は構成比

収入

1,557.0億円

市税 498.8億円 (32.0%)

▶ 市民1人当たりの市税負担 … 13.7万円

支出

1,462.3億円

民生費 470.9億円 (32.2%)

子育て支援、障害者福祉、生活保護など福祉の充実

総務費 445.6億円 (30.5%)

庁舎維持など市役所の行政事務全般の経費、ひとり10万円の給付金など

諸支出金 155.5億円 (10.6%)

病院・上下水道・国民健康保険・介護保険などへの支援、基金への積立金など

公債費 94.9億円 (6.5%) 市の借入金の返済

衛生費・土木費・消防費など 295.4億円 (20.2%)

ごみ処理・公衆衛生、道路・水路・公園の整備、消防・救急など

令和2年度 収入・支出の主な増減 (3月31日時点の前年度比較)

収入 国庫支出金の増加 170.2億円 ▶ 602.1億円 (+431.9億円)

支出 総務費の増加 57.5億円 ▶ 445.6億円 (+388.1億円)

市債(借入金)の令和2年度末残高 (出納整理期間中の借り入れを含む)

一般会計	1,068.0億円
病院事業会計	128.8億円
水道事業会計	232.5億円
下水道事業会計	759.7億円
合計	2,188.9億円

▶ 市民1人当たりの市債残高 … 57.1万円

臨時財政対策債(※1) 616.1億円

合併特例債(※2) 292.5億円

その他の市債(都市計画・教育など) 159.4億円

※端数処理の関係で積み上げと合計は一致しません

※1 = 臨時財政対策債…国の地方交付税の財源不足分を市債で補うもので、返済額の全てが後年度の地方交付税でまかなわれる。地方交付税の代替的なもの

※2 = 合併特例債…新市建設計画に基づく事業の財源にできる市債で、返済額の70%は後年度の地方交付税でまかなわれる。

ひとり親世帯以外分

子育て世帯生活 支援特別給付金を支給

新型コロナウイルス感染症の影響を受けた子育て世帯を支援するため、給付金を支給します。

【問】子育て支援課 ☎(28)9768

対象

① 令和3年3月31日時点で、18歳未満の児童（障害児の場合は20歳未満）を養育する、令和3年度（2年分）の市民税（均等割）が非課税の方

▶▶▶ 申請不要

② 令和3年1月1日以降の収入が急変し、市民税が非課税相当の収入となった方

▶▶▶ 申請必要

①で以下に該当する方は申請が必要です

- ◆ 児童手当を受給していない方
- ◆ 所得が未申告などで振込通知が届いていない方

児童1人当たり **5万円**

申請期限など詳しくは、

ID 1040808 をご確認ください



国民健康保険・後期高齢者医療保険に加入している方へ

新型コロナウイルス感染症での

傷病手当金の適用期間を延長

新型コロナウイルス感染症に感染した方に対する傷病手当金の適用される期間を、9月30日（木）まで延長します。

国民健康保険の方

ID 1035324

【問】保険年金課 ☎(28)9011

後期高齢者医療保険の方

ID 1036704

【問】保険年金課 ☎(28)8985

令和2年度 市長交際費 ID1005575

執行状況をお知らせします

予算額 1,900,000円
支出額 合計 970,250円 (23件)

詳しい内容は、市ウェブサイト、市資料コーナー（市役所本庁舎1階、尾西・木曾川庁舎1階）で閲覧できます。

【問】秘書課 ☎(28)8950

項目ごとの支出状況

	件数	金額
慶弔費	15	866,310円
渉外費	5	73,940円
賛助費	1	20,000円
諸会費	1	5,000円
雑費	1	5,000円

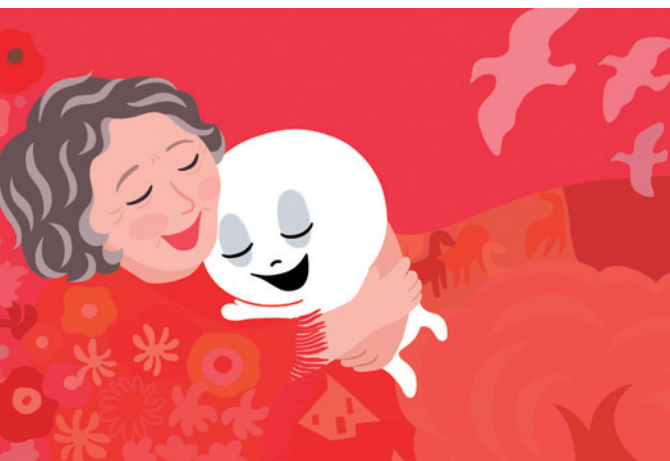

三岸節子記念美術館

企画展

ID 1040166

さっぽろからやってきた！ ぼくおばけのマールの 絵本原画展

いちのみや市100周年記念事業

一宮七夕まつりタイアップ事業

7月10日(土)～9月1日(水)

午前9時～午後5時(入館は4時30分まで)

※月曜日(8月9日を除く)、8月10日(火)は休館

▲「絵本『おばけのマーलとモーニングのあとで』原画(部分)」2021年
なかいれい©Rei Nakai/NAKANISHI PUBLISHING CO.,LTD.



「おばけのマール」は、三岸節子の夫・好太郎の故郷「札幌」を舞台に、ストーリーが展開する“ご当地絵本”。

本展では、マールが初めて北海道を飛び出して一宮へやって来た新作絵本「おばけのマールとモーニングのあとで」や、これまでの名場面の原画や資料を紹介します。



観覧料

大人800円、高・大学生400円、中学生以下無料

新作絵本を出版

一宮市を舞台にした新作絵本「おばけのマールとモーニングのあとで」(けーたろう/著 なかいれい/絵 中西出版/刊)を定価1,320円(税込)で出版します。

ワークショップ

マールとたべたい！ モビールをつくろう

日 時 / 7月31日(土) ①午前10時～正午
②午後2時～4時

対 象 / 3歳～小学生(小学3年生以下は保護者同伴)

講 師 / なかいれいさん(「おばけのマール」絵の作者)

定 員 / 各10人(先着)

参加料 / 各500円

申し込み / 7月1日(木)の午前9時から電話で
三岸節子記念美術館

いつでもワークショップコーナー

大きな「マールの木」にかざりつけをしよう！

こどもコンサート

おばけは音楽がおすき？

日 時 / 8月22日(日) 午後2時～2時45分

出 演 / フライングドクター

定 員 / 40人(椅子席)

※椅子席は当日午後1時から配布する整理券が必要

絵本 読み聞かせ

日 時 / ①7月18日(日) 午前11時

②8月4日(水) 午後2時

学芸員によるギャラリートーク

日 時 / ①7月24日(土) 午後2時

②8月28日(土) 午後2時

コラボ企画

おばけのマール × シトロンヴェール

食べちゃいたいくらいかわいい！マールをイメージしたスイーツを美術館の喫茶コーナーで提供します。

おばけのマール × 一宮モーニング

期間中、マールにちなんだモーニングを市内の喫茶店で提供します。

≫ 詳しくは美術館SNSでお知らせします ≪



試作品

こどもミュージアム2021 ID1040753

一宮七夕まつりタイアップ事業

中学生以下が対象

せっちゃんの おばけツアーズ

～ Setsuko Meets the Ghost ～

演出協力/ GIANT STEPS(ジャイアントステップス)



7月17日(土)～9月1日(水)

午前9時～午後5時(入館は4時30分まで)

※月曜日(8月9日を除く)、8月10日(火)は休館

クイズ&スタンプラリー

美術館の七不思議

達成した先着500人に
記念品をプレゼント!

期間中
毎日開催!

ペーパークラフト

くら～い蔵をのぞいてみよう

(先着800人)

ライブパフォーマンス

おばけのぼんおどり

開催日時など詳しくは、美術館SNSでお知らせ

ワークショップ

こもりおばけをつくろう

日時/ 8月8日(祝) ①午前10時～正午
②午後2時～4時

対象/ 年少～中学生
(小学3年生以下は保護者同伴)

講師/ ギリヤッコ・Aさん
(GIANT STEPS)

定員/ 各10人(先着)

参加料/ 各1,000円

申し込み/ 7月1日(木)の午前9時から電話
で三岸節子記念美術館

コレクション展(常設展) ID1040732

色彩画家の ヨーロッパ紀行



▲「小さな町(アンダルシア)」1987年©MIGISHI

7月10日(土)～10月31日(日)

午前9時～午後5時(入館は4時30分まで)

※月曜日(8月9日・9月20日を除く)、8月10日(火)、
9月2日(木)～10日(金)・21日(火)・24日(金)は休館

ヨーロッパ滞在を経て、三岸節子が描き出した異国の風景画。そこには、訪れた各地の表情が華やかに、時には単色で表現されています。節子の足跡をたどりながら、その先々で画家の目が捉えた色彩豊かな風景を紹介します。

観覧料/ 大人320円、高・大学生210円、中学生以下無料

※9月1日(水)までは企画展の観覧料金(8円参照)。
9月11日(土)～10月24日(日)は特別展の観覧料金

学芸員によるガイドツアー

10月28日(木) 午後2時

【問】 三岸節子記念美術館 ☎(63)2892

博物館



博物館で夏祭り!

7月17日(土)～8月31日(火)

ID 1040714



午前9時30分～午後5時(入館は4時30分まで) ※月曜日(8月9日を除く)、8月10日(火)は休館

ワークシートで博物館探検

「博物館マップ」などのワークシートに挑戦しながら、博物館を探検しよう!
※中学生以下が対象

アニメーションをつくろう
～おどろき盤(フェナキストスコープ)～

すき間からのぞくと絵が動く不思議な円盤を作ってみよう!

日時/7月24日(土)・8月22日(日)
①午前10時②午後2時③3時

対象/園児～中学生
(小学3年生以下は保護者同伴)

定員/各10人
(当日開始30分前から整理券を配布)

参加料/各100円(材料費を含む)



かごを編んでみよう!

横井庄一さんをまねて、クラフトバンドでかごを編んでみよう!

日時/7月31日(土) 午前10時
対象/小学生と保護者(2人1組)
定員/5組(当日午前9時30分から整理券を配布)
参加料/100円(材料費を含む)



手づくり織り機で織物体験

日時/8月8日(日) ①午前10時②午後2時
対象/小学生と保護者(2人1組)
定員/各5組
(当日開始30分前から整理券を配布)
参加料/各100円(材料費を含む)

特別展示

横井庄一さん 絵本原画と
グアム島生活資料

ID 1040722

7月17日(土)～8月15日(日)

観覧料/常設展観覧料(大人300円、高・大学生150円、中学生以下無料)



戦中・戦後28年間、ジャングルに潜伏した横井庄一さんの生涯を描いた絵本の原画のほか、グアム島で用いた手作りの道具を展示します。

作者の亀山永子さんによる絵本の読み聞かせ

日時/7月25日(日)・8月1日(日) 午前10時
定員/各20人(当日9時30分から整理券を配布)

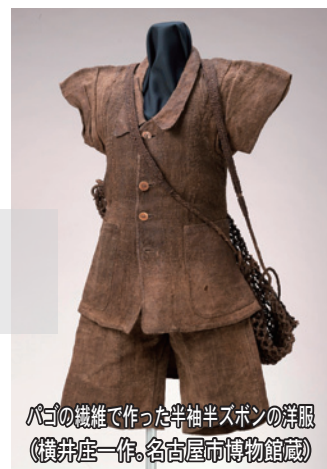

パゴの繊維で作った半袖半ズボンの洋服
(横井庄一作、名古屋市博物館蔵)

いちのみや市100周年記念事業

ID 1040750

講演会 尾張平野を語る25

トキメク!
古墳時代

博物館会場(参加料:各400円)

定員/各20人(抽選)

申し込み/7月25日(日)(必着)までに郵便番号・住所・参加者全員の氏名(ふりがな)・電話番号・メールアドレス・希望日(複数可)を記入し「尾張平野を語る」と明記の上、ハガキ(〒491-0922 大和町妙興寺2390 博物館)。申し込みは1枚1家族分

日時	演題	講師
8月8日(日)	地籍図から見る古墳の姿	南山大学 名誉教授 伊藤秋男さん
8月15日(日)	3世紀ストーリー・井泉での誓い-古代葉栗中島郡の原風景を求めて-	古代瀬波の里・文化遺産ネットワーク 理事長 赤塚次郎さん
8月22日(日)	古墳を活かす ～楽しい古墳の歩きかた～	岐阜聖徳学園大学 非常勤講師 中井正幸さん

時間は午後2時～3時30分

オンライン会場(参加無料)

定員/各100人(先着)

申し込み/7月1日(木)～25日(日)に博物館ウェブサイトから電子申請

【問】博物館 ☎(46)3215

尾西歴史民俗資料館

夏季企画展

ルーツをたどる

—家系図と由緒書き—

ID 1038983

7月17日(土)～8月29日(日)

午前9時～午後5時 (入館は4時30分まで)
※月曜日(8月9日を除く)、8月10日(火)は休館

展示説明会

7月18日(日) 午後1時30分

講演会

① 江戸幕府の歴史編纂と武家の出自

8月1日(日) 午後1時30分～3時
平野仁也さん(蒲郡市博物館学芸員)

② 地域資料としての系図資料

8月21日(土) 午後1時30分～3時
青山幹哉さん(南山大学教授)

対象/市内在住・在勤・在学の方 定員/各24人(抽選) 受講料/各500円
申し込み/7月11日(日)(必着)までに郵便番号・住所(在勤・在学は勤務先・学校所在地)・氏名(ふりがな)・年齢・電話番号・受講希望の講演会番号を記入し「ルーツをたどる講演会」と明記の上、ハガキ(〒494-0006 起字下町211 歴史民俗資料館)。申し込みは1枚1人分



▲越智姓林家代々系図

一族のルーツを示す家系図や由緒書きは、家の事績や地位を証明するものとして、江戸時代には、武士をはじめ村の有力者の間でも広く作られてきました。市内に残る家の記録から、作成者の意図や歴史的背景を探ります。



君は発見マスター!!

ID 1040948

～たびぞうの旅 夏編～

7月17日(土) 午前9時～午後5時
～8月31日(火) (入館は4時30分まで)

※月曜日(8月9日を除く)、8月10日(火)は休館
資料館のどこかに隠れている「たびぞう」を探そう!
達成者には「発見の森」お持ち帰りオリジナルキットをプレゼント!(小学生が対象)

【問】尾西歴史民俗資料館 ☎(62)9711

いちのみやミュージアムズ

3館 de スタンプラリー

7月17日(土)～8月31日(火)

ID 1040716

博物館・三岸節子記念美術館・尾西歴史民俗資料館を巡り、スタンプを集めよう。

達成者には、オリジナルグッズをプレゼント(先着100人)。
※中学生以下が対象



138タワーパーク

7月17日(土)～8月29日(日)

サマーフェスタ

サマースポットイルミネーション

8月13日(金)～15日(日)
午後6時～8時30分

100周年記念市民チャレンジ事業

キャンドルフェスタ2021

8月14日(土) 午後4時20分～8時

138タワーパークで花火をしよう!

8月13日(金)～15日(日)
午後6時～8時30分 参加料/1区画100円

星空入門

8月15日(日) 午後7時～8時30分

わくわく花火スクール2021

8月14日(土) ①午後6時30分②7時30分
受講料/各200円 定員/各20人(先着)
申し込み/7月20日(火)の午前10時から電話で
138タワーパーク ※3歳児～中学生が対象

7月20日(火)～8月31日(火)に
巨大気温グラフを設置!

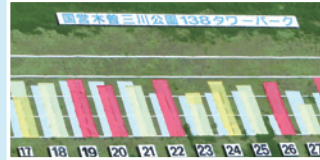

【問】 国営木曾三川公園138タワーパーク ☎(51)7105

いちのみや市100周年記念事業

謎解きウォークラリー

一宮にまつわる謎を解きながらコースを回り、魅力いっぱいの一宮を体感しよう!

第3弾 中心市街地コース

7月17日(土)から
延期となっていたコースも同時開催!!

- ▶ 第1弾 138タワーパークコース
- ▶ 第2弾 せんい団地コース

ウォークラリーマップ配布場所

▶ 観光案内所(いービル1階)

7月17日(土)から配布(先着1,000人)
午前10時～午後6時

すべての謎を解いた方に抽選で、
限定グッズや市の特産品をプレゼント!
詳しくは、ID 1039845 をご確認ください。

【問】 100周年推進室・いちのみや市100周年
実行委員会事務局 ☎(85)7433

138タワーパークで10月2日(土)・3日(日)に開催

いちのみや秋の緑化フェア

イベント出展者

野外ステージ出演者

キッチンカー出店者 を募集!

申し込み資格など詳しくは、
ID 1029667 をご確認ください。

申し込み

8月6日(金)までに申込書を本庁舎公園
緑地課(抽選。申込書は市ウェブサイト
からダウンロード可)

【問】 公園緑地課 ☎(28)8636

アクセルとブレーキの 踏み間違い防止装置

設置費用を補助します！

ID 1035210 申請書ダウンロード可
【問】市民協働課 ☎(28)8671

高齢運転者によるアクセルとブレーキの踏み間違いが原因となる交通事故を防止するため、令和3年4月1日以降に設置した「後付けの急発進等抑制装置」の費用の一部を補助します。

補助金額(1人1基限り)

設置購入費の5分の4
(1,000円未満切り捨て)

障害物検知機能付き ▶ 上限3万2,000円
障害物検知機能なし ▶ 上限1万6,000円

対象

市内在住の昭和32年4月1日以前生まれで、次の全ての要件を満たしている方

- ▶ 自動車検査証の「使用者の氏名又は名称」に記載されている氏名と、運転免許証に記載されている氏名が同一である
- ▶ 過去に高齢者安全運転支援装置設置補助金の適用を受けていない

対象となる自動車

安全運転支援装置を設置することができ、自動車検査証の「自家用・事業用の別」に「自家用」と記載された個人が使用するもの

対象となる装置

国土交通省の性能認定を受けた、後付けの急発進等抑制装置で、次世代自動車振興センターが認定した「後付け装置取扱事業者」のうち、愛知県内の店舗で設置したもの

申請方法

7月1日(木)～令和4年2月28日(月)(必着)に、申請書類を持参または郵送(先着。予算に達し次第終了)。申請書は市民協働課でも配布

自転車用ヘルメットの

購入費用を補助します

自転車用ヘルメットの着用促進と交通事故による被害の軽減を図るため、購入費用の一部を補助します(先着。予算に達し次第終了)。

補助金額 ヘルメット購入額の2分の1
(上限2,000円。100円未満切り捨て)

対象者(市内在住の方に限る)

- ▶ 平成15年4月2日～平成27年4月1日に生まれた児童生徒など
- ▶ 昭和32年4月1日以前に生まれた方

対象のヘルメット

SGマークなどの安全性の認証を受けており、4月1日以降に市内の店舗で購入した新品の物
※学校指定の通学用ヘルメットを除く

申請方法

7月1日(木)～令和4年2月28日(月)(必着)に、店舗の販売証明を受けた申請書類を持参または郵送。申請書はID 1040837からダウンロード可(市民協働課でも配布)

業務上使用する事業者への補助は ID 1040023

【問】市民協働課 ☎(28)8671

地域福祉計画策定委員会

ID 1040881

委員を募集

市では、令和5年度から「第1期地域福祉計画・地域福祉活動計画」を策定します。この計画に皆さんの意見を反映させるため、策定委員会の委員を2人募集します。

応募資格

市内在住の平成13年7月1日以前に生まれた方

内容

平日の昼間に開催する委員会に出席(令和3年度は2回、4年度は4回を予定)

選考方法

「地域における支え・支えられる関係づくり」をテーマに800字以内の小論文(選考結果は全員に通知)

応募方法

7月16日(金)(必着)までに、小論文に住所・氏名・生年月日・職業・電話番号を記入の上、持参または郵送・電子メール(〒491-8501 本庁舎福祉総務課、fukushi-somu@city.ichinomiya.lg.jp)

【問】福祉総務課 ☎(28)9015

高齢者の皆さんへ 在宅福祉サービスなどのご利用を

市では在宅福祉サービスとして、日常生活に支援が必要な高齢者の方に、介護予防・生活支援のためのサービスを提供しています。新型コロナウイルス感染拡大防止のため、一部郵送での申請も受け付けます。申請方法など、詳しくはお尋ねください。

ID 1010613

【問】高年福祉課 ☎(28)9021

1人暮らしの方など

緊急連絡通報システム※

対象／おおむね65歳以上の1人暮らしの方
内容／病気や緊急時に民間の受付センターに通報できる機器を貸し出し

配食サービス（1食330～570円）※

対象／おおむね65歳以上の1人暮らしの方
内容／昼食を配り安否確認

日常生活用具給付※

対象／おおむね65歳以上の1人暮らしで、市民税非課税世帯の方
内容／住宅用火災警報器・電磁調理器を支給

寝たきりの方

ねたきり高齢者等見舞金支給（月3,000円）

対象／要介護4・5と認定された方（特別養護老人ホーム・老人保健施設・介護療養型医療施設・介護医療院に入所している方を除く）

寝具洗濯乾燥※

対象／おおむね65歳以上の寝たきり・1人暮らしの方
回数／布団・毛布各2枚以内で年4回

訪問理美容サービス

対象／おおむね65歳以上の寝たきりの方
利用料／1回1,050円（利用券を年6枚交付）

介護が必要な高齢者の家族

家族介護用品給付

対象／市民税非課税世帯で要介護4・5と認定された方を在宅で介護している家族
内容／年6万円相当分の医薬品引換券または介護用品を支給

認知症高齢者捜索支援サービス（月380円）

対象／認知症などの症状により道に迷う可能性のある高齢者を在宅で介護している家族
内容／早期発見できる専用端末を貸し出し

その他の福祉サービス

福祉タクシー料金助成

対象／90歳以上の方
内容／普通・リフト付きタクシー初乗り運賃分の利用券を年30枚交付（年度の途中で申請した方は、申請月以降の利用券を交付）

「愛の杖」の給付

対象／おおむね65歳以上の歩行が不自由な方

シルバー入浴助成券（年1人1冊、18枚つづり）

対象／65歳以上の方
利用料／1回100円

※は対象に、病弱な高齢者世帯を含む

在宅医療についてご相談ください ID 1012384

高齢者が自宅で療養する場合に、訪問診療や訪問看護に対する相談に応じています。
▽地域包括支援センター（15診参照）
▽高年福祉課 ☎(28)9151

いこいの広場などの福祉施設のご利用を ID 1001015

利用方法／介護保険証などの本人確認ができる物を持参の上、各福祉施設で使用券の申し込みが必要（2回目以降は使用券を提示）
※浴室利用は1回100円

おでかけ広場のご利用を ID 1014563

「おでかけ広場」は、地域の皆さんが気軽に集まって交流できる場所です。健康づくりなど、さまざまな活動を行っています。

開催日時・活動内容・申し込みなどは各広場で異なります。また新型コロナウイルス感染症の影響により、活動を休止している場合があります。詳しくは、お尋ねください。本庁舎高年福祉課、尾西・木曽川庁舎、出張所などでマップも配布しています。



認知症初期集中支援チームのご活用を ID 1011748

専門知識を持つ看護師・精神保健福祉士などが、認知症またはその疑いのある方・家族を訪問し、一緒に解決策を考えます。必要に応じて認知症の専門知識を持つ医師の訪問も行います。

対象／市内在住の40歳以上で自宅で生活し、認知症の疑いのある方、または認知症で次のいずれかに該当する方

- ①認知症疾患の診断を受けていない
- ②認知症疾患の臨床診断を受けたが、医療・介護サービスを受けていない、または中断している
- ③サービスを受けているが認知症による症状が強く、どのように対応したらよいか困っている

問い合わせ／認知症初期集中支援センターいまいせ ☎(80)0506

地域包括支援センターのご利用を ID 1001018

高齢者に関する総合的な相談に応じています。

▽宮西・貴船・大志＝まちなか ☎(85)8672 ▽神山・今伊勢町・奥町＝やすらぎ ☎(61)3350

▽向山・富士・丹陽町・千秋町＝ちあき ☎(81)1711 ▽西成・浅井町＝アウン ☎(51)1384

▽葉栗・北方町・木曾川町＝コムネックスみづほ ☎(86)5333

▽大和町・萩原町＝萩の里 ☎(67)3633

▽起・小信中島・三条・大徳・朝日・開明＝泰玄会 ☎(61)8273

ふれあいクラブのご利用を

おおむね60歳以上の方が対象で、談話やカラオケなどの娯楽・趣味を通して交流できます。

▽千秋楽々会（千秋町塩尻751）

▽ふれあいルームサロンこじま（音羽2丁目9-31）

▽春明いこいの館さわやか会（春明字河戸59）



後期高齢者医療に加入している方へ ID 1000978

保険料通知書を7月中旬に送付します

均等割額の軽減特例は、段階的の見直しにより令和2年度限りで廃止されました。

また職場の健康保険などの被扶養者であった方の均等割額は、加入から2年間を経過する月まで5割軽減されます。
※6月1日以降に75歳になった方には、8月以降にお知らせします。

今年度の保険料

所得割率 9.64%

均等割 48,765円

限度額 640,000円

新しい保険証を7月下旬に送付します

現在お持ちの後期高齢者医療制度の保険証は、7月31日（土）で有効期限が切れ、使用できなくなります。新しい保険証を簡易書留郵便で送付します。有効期限は令和4年7月31日です。



【問】 保険年金課 ☎(28)8985

国民健康保険に加入している方へ

国民健康保険税の納税通知書 7月中旬に送付 ID 1000964

令和3年4月からの加入分について、「納税通知書」と「第1～8期分の納付書（口座振替・年金天引きの方を除く）」を送付します。

年金天引きの方で、確実な納付を約束できる場合は、7月30日(金)までに申請すると、10月天引き分から口座振替に変更できます。

軽減・減免制度のご案内

軽減制度

ID 1000960

会社の倒産・解雇・雇い止めなどにより離職した方

申告すると、
税額の軽減を受けられる場合があります。

減免制度

ID 1000962

前年所得が270万円以下で、本年中の所得が半分以下に減少する方など

申請すると、
税額が減免される場合があります。

新型コロナウイルス感染症の影響を受けられた方への減免制度 ID 1035283

世帯主の事業・不動産・山林・給与のいずれかの収入が、前年に比べて3割以上減少する見込みなどの場合、申請すると税額が減免されることがあります。詳しくは、お尋ねください。

【問】 保険年金課 ☎(28)9012

70～74歳の方へ

高齢受給者証を送付

ID 1015116

現在の受給者証は、7月31日(土)で有効期限が切れ、使用できなくなります。新しい受給者証（薄いだいたい色）を7月中に送付します。有効期限の切れた受給者証は個人情報を読み取られないよう、細かく切って処分してください。

【問】 保険年金課 ☎(28)9011

医療費受給者証の 更新手続きをお忘れなく

ID 1013330

【問】 保険年金課 ☎(28)9013

お持ちの後期高齢者福祉医療費受給者証について、対象者へ更新申請書を送付しましたので、必要事項を記入の上、ご返送ください。

対 象

有効期限が
令和3(平成33)年7月31日(土)の方

4月以降
国民健康保険に加入した方へ

ID 1001237

健康診査を受診できます

【問】 保険年金課 ☎(28)8669

次に該当する方は受診できます（受診期限は12月31日(金)）。希望する方は、お早めにご連絡ください。

対 象

昭和57年3月31日以前生まれで、令和3年4月2日以降に資格を取得し、10月31日(日)までに資格取得届を提出した方

免除申請を7月から受け付けます

7月～令和4年6月分の国民年金保険料の免除申請を、7月1日(木)から受け付けます。保険料の納付が困難で、免除を希望する方は申請してください(継続申請が認められた方を除く)。

免除制度には、月額保険料の全額または一部が免除される区分があります。また納付が猶予される場合もあります。

対象

自営業者など第1号被保険者で所得が少ない方(申請者本人・配偶者・世帯主の令和2年中の所得が基準以下)または失業・天災などにより納付が困難な方
※納付猶予制度は50歳未満の方が対象で、世帯主の所得要件なし

免除の場合

未納の場合

老齢基礎年金	反映あり (納付猶予は反映なし)	反映なし
受給資格期間	通算あり	通算なし
障害・遺族年金の受給資格	納付した場合と同様の扱い	資格を失う場合あり
追納できる期間	10年	2年



新型コロナウイルス感染症の影響で、所得が減少した方には特例があります。詳しくは、一宮年金事務所 ☎(45)1418)へお尋ねください。

ID 1035013

【問】保険年金課 ☎(28)9014

介護予防川柳を募集

～コロナに打ち克つ! 介護予防～

コロナ禍であなたが取り組んでいる介護予防を「コロナに打ち克つ! 介護予防」をテーマに、ユーモアの効いた川柳にしてください。

応募方法

7月1日(木)～8月6日(金)(必着)に応募用紙を持参または郵送・ファクス・電子メール(1人2作品まで)。応募用紙は本庁舎高年福祉課、尾西・木曾川庁舎、出張所などでも配布

※10月28日(木)開催の「元気はつらつ介護予防フェスタ」で表彰。作品は自作で未発表の物に限る。作品の著作権は一宮市に帰属

【問】高年福祉課 ☎(28)9151

ID 1014629

応募用紙ダウンロード可

最優秀賞(1点)

➤➤ 2万円

優秀賞(3点)

➤➤ 尾州産マフラー

認知症 増やす会話で 減るリスク
第12回 介護予防川柳最優秀賞作品 一宮市

65歳以上の方へ

介護保険料納入通知書を送付します

ID 1001135

保険料は、市民税の税額決定後に算出し、本人や世帯員の市民税の課税状況や、本人の合計所得金額などによって14段階に分けられます。

詳しくは、7月中に送付する介護保険料納入通知書をご確認ください。



介護という問題を社会全体で支えるため

保険料は納め忘れのないようにお願いします

介護保険料の納付方法は原則、特別徴収（年金からの天引き）です。

特別徴収の方

7月下旬までに送付する「介護保険料納入通知書兼特別徴収額決定通知書」をご確認ください。

特別徴収ができない方

7月中旬までに「納入通知書（介護保険料額決定通知書）」を送付しますので、同封の納付書で納期限までに納付してください。口座振替の場合は、納期限に指定の口座から引き落としします。

第1期の納期限

8月2日(月)

※年度途中で特別徴収に替わる際は、通知書でお知らせします。

新型コロナウイルスの影響による減免制度

ID 1035212

下記に該当する方は、減免を受けられる場合があります。ご相談ください。

- ◇同一世帯内の主たる生計維持者が死亡し、または重篤な傷病を負った
- ◇同一世帯内の主たる生計維持者の事業・給与・不動産・山林のいずれかの収入が、前年に比べて3割以上減少する見込みで、その収入に係る所得以外の前年の所得合計が400万円以下

介護サービスを利用する方へ

介護保険負担割合証を送付します

ID 1001137

対象の方に、自己負担割合を記載した「介護保険負担割合証」を7月中旬に送付します。介護サービスを利用する際に「介護保険被保険者証」と共に提示してください。

対象

- ▽要介護・要支援認定者
- ▽あんしん介護予防事業（介護予防・日常生活支援総合事業）のうち、介護予防・生活支援サービス事業を利用する方

自己負担割合(1～3割)

次に該当する方は **3割負担**

本人の合計所得金額 **220万円以上** かつ 同一世帯の65歳以上の方(第1号被保険者)の「年金収入+その他の合計所得金額」 **463万円以上** (単身世帯は340万円以上)

次に該当する方は **2割負担** (3割負担に該当する方を除く)

本人の合計所得金額 **160万円以上** かつ 同一世帯の65歳以上の方(第1号被保険者)の「年金収入+その他の合計所得金額」 **346万円以上** (単身世帯は280万円以上)

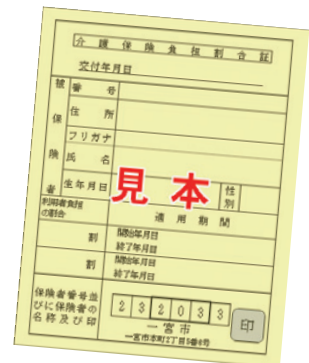

※所得・収入は令和2年中の金額。上記に該当しない方、40～64歳の方(第2号被保険者)、市民税非課税者、生活保護受給者は1割負担。税制改正による給与所得控除額・公的年金等控除額の10万円引き下げに伴う所得増が負担割合に影響しないよう調整して判定

【問】 介護保険課 ☎(28)9019

リバーサイドフェスティバル

写生画コンクールの入賞者が決定

【問】公園緑地課 ☎(28)8636

ID 1024569

次の皆さんが入賞しました。表彰式は7月3日(土)の午前10時からツインアーチ138エントランスホールで行います。入賞作品は7月3日(土)～8月1日(日)にツインアーチ138展望階に展示します。(敬称略)



- ▽市長賞 柳田莉奈=写真=(今伊勢中2年)
- ▽国土交通省中部地方整備局木曾川上流河川事務所長賞 市川結菜(貴船小1年)
- ▽市議会議長賞 松瀬太志(向山小3年)
- ▽市教育委員会賞 柳田隼弥(今伊勢小6年)
- ▽木曾三川公園管理センター長賞 井岡裕衣菜(大和東幼稚園年少)

ふるさと融資制度のご利用を

【問】政策課 ☎(28)8952

ID 1002694

市では、ふるさと財団の協力により、法人の民間事業者にも、無利子融資を行っています。

対象事業/次の全てに該当する事業①公益性・事業採算性などの観点から行われる②1人以上の新規雇用が見込まれる③設備投資総額が1,000万円以上(用地取得費を除く)④用地取得などの契約後5年以内に事業の営業開始が行われる⑤市の総合計画など諸計画に整合する

介護保険地域密着型サービス事業者を募集

【問】介護保険課 ☎(85)7017

ID 1040565 応募書類ダウンロード可

対象/看護小規模多機能型居宅介護を提供できる事業者

申し込み/7月1日(木)～8月16日(月)に、応募書類を持参。応募書類は本庁舎介護保険課でも配布

尾西プール 休場のお知らせ

【問】指定管理課 ☎(85)7080

ID 1008999

現在、休場中の尾西プールは、施設の著しい老朽化のため、復旧に必要な修繕を見合わせています。

富田山公園の再整備計画の中で、今後のプールのあり方も含めて検討中ですので、ご理解とご協力をお願いします。

一宮スポーツ文化センターの指定管理者を募集

【問】指定管理課 ☎(85)7080

ID 1040664

令和4年4月からスポーツ文化センターを管理できる法人・団体を募集します。公募説明会を次のとおり開催します。

日時/7月12日(月) 午前10時

会場/スポーツ文化センター

申し込み/7月8日(木)の午後5時までに申込書

を電子メール。申込書・募集要項などは、7月1日(木)からダウンロード可

※第1次提案の締め切りは8月5日(木)の午後5時

長寿を祝う金婚記念祝賀式

～8月13日までに申し込みを～

【問】高年福祉課 ☎(28)9021

ID 1000992

10月13日(水)に一宮市民会館で開催します。

対象/1月1日現在、一宮市住民基本台帳に登録されており、引き続き市内に在住する次に該当する夫婦

▽昭和46年に結婚した

▽昭和45年以前に結婚したが、やむを得ない理由により申請していない

申し込み/8月13日(金)までに本庁舎高年福祉課、尾西庁舎窓口課、木曾川庁舎総務窓口課、出張所

※当日送迎バスあり【要予約。一宮駅、千秋町出張所、尾西庁舎、尾西南部生涯学習センター、木曾川体育館発着】



環境センター ニュース

令和2年度は新型コロナの影響で 家庭ごみが増加

ID 1001676

皆さんの生活の中で、いつも出しているごみがどれくらいあるのか、知らない方も多いと思います。令和2年度は、新型コロナウイルスの影響により家庭で過ごす時間が増えたため家庭ごみが増え、一宮市ではおよそ11万7,000 tのごみが発生しました。市民1人1日当たり833 gのごみが発生していることとなります。

コロナ禍でのごみ減量の取り組み例を紹介いたしますので、ぜひ取り組んでいただき、ごみの減量にご協力ください。

【問】 廃棄物対策課 ☎(45)5374

正しい分別を！

- ▶ 衣類・タオルや、新聞・チラシ・雑誌・雑誌がみは町内回収資源へ

ごみの減量を！

- ▶ 買い過ぎ・衝動買いをしない
- ▶ 食事の作り過ぎ・食べ残しをしない
- ▶ 生ごみは捨てる前に水分を切る



防犯・交通安全 今月のポイント

夏の交通安全市民運動

7月11日～20日は「夏の交通安全市民運動」です。次のことを実践しましょう。

- ▽ドライバーから目立つように手を上げて横断する（ハンドアップ運動）
- ▽横断歩道手前では減速し、横断しようとする歩行者がいる場合には、必ず一時停止をするなど、歩行者優先を徹底する
- ▽全ての座席でシートベルトやチャイルドシートを正しく着用する
- ▽飲酒運転四ない運動「運転するなら酒を飲まない。酒を飲んだら運転しない。運転する人に酒をすすめない。酒を飲んだ人に運転させない」を徹底する
- ▽ドライバー・自転車利用者・歩行者が、それぞれの立場で思いやりの気持ちを持つ



【問】 市民協働課 ☎(28)8671

市内の犯罪・事故（4月末現在）

主な重点犯罪		交通事故		
区分	件数	区分	件数	人数
刑法犯	564(▲164)	死亡	3(± 0)	3(± 0)
侵入盗 (うち住宅対象)	39(▲ 58) [25(▲28)]	重傷	13(+ 1)	13(▲ 1)
自動車関連窃盗	79(+ 2)	軽傷	340(▲ 71)	407(▲ 90)
特殊詐欺	8(▲ 8)	計	356(▲ 70)	423(▲ 91)

()内は前年対比

インターネット上の トラブルや犯罪から 子どもたちを守りましょう



事件などの情報を
メールでお知らせ

- ▶ 子どもに危険性を認識させましょう
家族だんらんの時などに、ネット上の犯罪はひとつとではないと伝えましょう。
- ▶ ネットの利用状況を把握しましょう
子どものネットの利用状況をチェックする「ペアレンタルコントロール機能」や、有害サイトへのアクセスを制限する「フィルタリング機能」を利用しましょう。
- ▶ スマホを買い与えた時から責任が生まれます
ネット利用時のマナーやルールを決め、「自分の子どもは、自分が守る。」ということを念頭に、ネットの危険性について考えましょう。

【問】 一宮警察署 ☎(24)0110

7月の無料相談

▶電話番号がない相談は直接会場へ
(先着順で受け付け。混雑状況により、相談できない場合あり)
▶正午～午後1時に相談できない場合あり

ID 1040855

相談名	日時	相談電話・会場	相談名	日時	相談電話・会場		
生活・市政	市民総合	月～金曜日 9:00～17:00 (2・9・16・26日の午後、22・23日を除く)	思いやり会館3階 ☎(73)4363	福祉	生活支援	月～金曜日 8:30～17:15 (22・23日を除く)	本庁舎2階 福祉総合相談室 ☎(28)9145
	行政	7日(水)・21日(水) 10:00～12:00	思いやり会館3階 ☎(73)4363		精神保健福祉	月～金曜日 9:00～16:00 (22・23日を除く) <予約制 ☎(28)9145>	本庁舎2階 福祉総合相談室
	多重債務	月～金曜日 9:00～12:00 (22・23日を除く)	本庁舎9階相談室 ☎(28)8984		ひとり親家庭	月～金曜日 10:00～16:30 (22・23日を除く)	本庁舎4階 子ども家庭相談課 ☎(28)9133
	司法書士の多重債務	4日(日) 13:00～16:00	i-ビル6階 愛知県司法書士会一宮支部 ☎080(3620)7654			火曜日 10:00～12:00	思いやり会館2階 ☎(71)6551
	消費生活	月～金曜日 9:00～16:30 (22・23日を除く)	本庁舎9階相談室 ☎(71)2185		高齢者	月～金曜日 9:00～17:00 (22・23日を除く)	地域包括支援センター やすらぎ☎(61)3350 コムネックスみづほ ☎(86)5333 アウン☎(51)1384 ちあき☎(81)1711 萩の里☎(67)3633 泰玄会☎(61)8273 まちなか☎(85)8672
	交通事故	12日(月)・27日(火) 13:30～16:00 <予約制 ☎052(962)5100 (県民相談・情報センター)>	思いやり会館3階		障害者生活サービス利用	月～金曜日 9:00～17:00 (22・23日を除く)	障害者相談支援センター あすか☎(81)7260 ゆんたく☎(64)5882 いまいせ☎(45)1120 ピース☎(46)5009 夢うさぎ☎(86)4003 いちのみや☎(62)8678
	人権	14日(水) 13:00～16:00	思いやり会館3階 尾西庁舎4階		精神障害者家族	月・水曜日 10:00～15:00	思いやり会館4階 ☎(73)0505
	行政書士の許可手続	15日(木) 13:00～16:00	思いやり会館3階		不動産取引と悩みごと	19日(月) 13:00～16:00 21日(水) 13:00～16:00	思いやり会館3階 尾西庁舎4階
仕事	職場での悩みごと	9日(金) 13:00～16:00 <予約制 ☎052(961)8070 (尾張県民事務所産業労働課)>	本庁舎4階 401会議室	不動産・建設	登記	29日(木) 13:00～16:00 (12:00から受け付け) 21日(水) 13:00～15:00 (12:30から受け付け)	思いやり会館3階 尾西庁舎4階
	内職	木曜日 10:00～15:00 (22日を除く) 火曜日 10:00～15:00	思いやり会館4階 ☎(72)5052 尾西庁舎4階 ☎(63)4800		登記・境界問題	17日(土) 9:30～12:30	i-ビル6階 愛知県土地家屋調査士会一宮支部
	女性悩みごと	月～金曜日 10:00～16:30 (22・23日を除く)	本庁舎4階 子ども家庭相談課 ☎(28)9149		建築・地震	13日(火) 13:00～16:00	思いやり会館3階
	不妊・不育症	30日(金) 14:00～16:00 <予約制 ☎(52)3858 1日(木)から受け付け>	保健所健康支援課				
女性・青少年	子ども・若者悩みごと	火～土曜日 9:00～17:00 (22・23日を除く)	青少年センター ☎(84)0003				
	若者就職心理	火～土曜日 10:00～17:00 (22・23日を除く) <予約制 ☎(55)9286 火～土曜日 10:00～18:00>	i-ビル6階 いちのみや若者サポートステーション				

8月の法律相談

(予約制)

ID 1001955

日時	会場	申し込み
6日(金)・13日(金)・20日(金)・27日(金) 13:00～16:00	思いやり会館3階 (市民総合相談室)	7月12日(月)の午前9時から電話で市民総合相談室 ☎(73)4363
11日(水)・25日(水) 13:00～16:00	尾西庁舎4階	※7月分は随時受け付け可

裁判中・弁護士依頼済み事件の相談は不可。同居家族・同一事業所は月1回まで。

教室講座

教室講座

育児講座

ID 1040595

日時／8月28日(土) 午前10時～11時30分

会場／尾西生涯学習センター講堂

対象／市内在住の子育て中の家族など

演題／「パパと一緒にエクササイズ～動きながら学ぼう～」

講師／柴田雅美さん (MIYABI 代表取締役社長)

定員／25組 (抽選)

申し込み／7月27日(火)・28日(水)に電話または電子申請

問い合わせ／東五城子育て支援センター ☎(85)9339

環境学習講座

ID 1020015 申込書ダウンロード可

日時／8月3日(火) 午後1時30分～3時

会場／エコハウス138

対象／市内在住の小学生と保護者

内容／「魚になって、環境を考える」をテーマに、体験ゲームを通して外来種や水質変化について学ぶ

定員／20人 (抽選)

申し込み／7月1日(木)～20日(火)に申込書を持参またはファクス・電子メール。申込書は出張所などでも配布

問い合わせ／環境政策課 ☎(45)9953

高齢者のための簡単料理教室

ID 1013358

日時／① 8月17日(火)・24日(火) ② 19日(木)・26日(木) 午前10時～正午

会場／修文大学

対象／65歳以上の

男性で料理経験の少ない方

メニュー／缶詰を利用した簡単レシピ(親子丼ほか)

講師／水田文さん(修文大学講師)

定員／各12人 (抽選)

申し込み／7月20日(火)までに電話で高年福祉課

問い合わせ／高年福祉課 ☎(28)9151



市民将棋教室

ID 1040854

日時／7月25日～8月29日の日曜

日 午前10時～正午 (5回)

会場／スポーツ文化センター

対象／市内在住・在勤・在学の小学生以上の初心者

定員／40人 (抽選)

申し込み／7月7日(水)までに電話で生涯学習課

問い合わせ／生涯学習課 ☎(85)7074

市民囲碁教室

ID 1040853

日時／7月25日～8月29日の日曜

日 午後2時～4時 (5回)

会場／スポーツ文化センター

対象／市内在住・在勤・在学の小学生以上の初心者

定員／20人 (抽選)

申し込み／7月7日(水)までに電話で生涯学習課

問い合わせ／生涯学習課 ☎(85)7074

市民俳句教室

ID 1040955

日時

8月8日(祝)

午後1時～3時

会場

スポーツ文化センター

定員

25人 (抽選)

申し込み／7月30日(金)(必着)までに当季雑詠2句(初参加の方は希望者だけ)・郵便番号・住所・氏名(ふりがな)・電話番号を記入し「市民俳句教室8月」と明記の上、ハガキ(〒491-8501 本庁舎生涯学習課)

問い合わせ／生涯学習課 ☎(85)7074



市民川柳教室

ID 1018014

日時／7月25日(日) 午後1時～2時

会場／スポーツ文化センター

申し込み／初参加の方は7月20日(火)までに電話で生涯学習課

問い合わせ／生涯学習課 ☎(85)7074

こころの病を持つ方の家族向け講話

ID 1040660



日時／7月29日(木) 午後2時～3時30分

会場／本庁舎11階1103会議室

対象／市内在住のこころの病を持つ方の家族

内容／精神保健福祉士による講話「『相手の気持ち』と『自分の気持ち』～お互い様の関係～」

定員／20人 (先着)

申し込み／7月1日(木)～21日(水)に電話、または住所・氏名・年齢・電話番号を記入し「こころの病を持つ方の家族向け講話」と明記の上、ファクス(☎(73)9270)

問い合わせ／福祉総合相談室 ☎(28)9145

家庭介護のためのハートフルケアセミナー

ID 1013469

日時／7月16日(金) 午後1時～4時

会場／千秋病院(千秋町)

対象／家庭で介護している方

内容／講義「高齢者の健康寿命を延ばす食生活」と、介護者同士の交流会

定員／30人 (抽選)

申し込み／7月9日(金)までに電話で地域包括支援センターちあき(☎(81)1711)

問い合わせ／高年福祉課 ☎(28)9151

消費生活講座

ID 1040963

日時／7月26日(月) 午後2時30分～3時30分

会場／i-ビル2階大会議室

演題／「キャッシュレス時代到来！知っておきたい『キャッシュレス』の上手な利用法」

定員／50人 (先着)

申し込み／7月1日(木)～21日(水)に電話で商工観光課

問い合わせ／商工観光課 ☎(28)9148

スポーツ

催しもの

募集

その他



普通救命講習 I

ID 1000499

日時 / 7月31日(土) 午後1時～3時

会場 / 尾西消防署

対象 / 市内在住・在勤・在学の中
学生以上の方

定員 / 16人 (先着)

申し込み / 7月1日(木)～15日(木)に電
話または電子申請

※団体は条件付きで随時開催

問い合わせ / 一宮消防署 ☎(72) 1103

親子防災教室

ID 1016495

日時 / 8月7日(土) 午前9時～
正午

会場 / 本庁舎4階スマート防災会
議室

対象 / 市内在住・在学の小学生と
保護者(1組3人まで)

内容 / 「ぼうさい授業」、ストロ
ーハウス工作ほか

定員 / 10組 (抽選)

申し込み / 7月30日(金)までに電話ま
たは電子申請

問い合わせ / 危機管理課 ☎(28) 8959

防災ボランティア コーディネーター養成講座

日時 / 7月31日(土)・8月7日(土)
午前9時～午後3時20分(8月7日
は正午まで)

会場 / 社会福祉協議会大和事務所

対象 / 市内在住の中学生以上の方

内容 / 野田利弘さん(名古屋大学
教授)による講義ほか

定員 / 20人 (先着)

申し込み / 7月5日(月)の午前9時か
ら電話で社会福祉協議会

問い合わせ / 社会福祉協議会 ☎(85)
7024

親子自然工作教室

日時 / 7月24日(土) 午後
1時～3時

会場 / 138タワーパーク

内容 / 竹を使った工作を体験する
定員 / 20人程度(当日午後0時
45分から整理券を配布)

受講料 / 200円程度(教材費)

問い合わせ / 国営木曽三川公園138タワ
ーパーク ☎(51) 7105



スポーツ

アーチェリー初心者教室



日時 / 8月29日～9月12日の日
曜日 午前9時30分～正午(3回)

会場 / アーチェリー場(光明寺公
園球技場東側)

対象 / 市内在住・在勤・在学の小学
4年生以上の方(中学生以下は保
護者同伴)

定員 / 20人 (先着)

受講料 / 3,000円(18歳以下は1,500
円)

申し込み / 7月19日(月)～8月6日(金)
に受講料を持参の上、本庁舎スポ
ーツ協会(18歳以下はスポーツ傷害
保険の加入が必要。中学生以下は保
護者の同意も必要)

問い合わせ / スポーツ協会(スポーツ課
内) ☎(85) 7078

スポーツ大会

開催時間・種目・予備日など詳しくは、お尋ねください。

*市内在住・在勤・在学の方

スポーツ	日時	会場	対象*	参加料	申し込み
軟式野球	8月22日(日) からの日曜日	平島公園 野球場ほか	—	A級1万円、 B級・C級1部・ C級2部8,000円	8月1日(日)の午前10時(C級1部は午前11 時、B級は午後1時、A級は午後2時)に富士 公民館(組み合わせ抽選・説明会を実施、監督 または主将の出席が必要) ※問い合わせは水野☎(44) 0495)
ソフト バレーボール (トリム・ レディース)	8月22日(日)	総合体育館 いちい信金 アリーナ	—	1チーム2,000円	7月31日(土)の午後7時30分に参加料を持参 の上、木曽川体育館(代表者会議を開催)
卓球 (シングルス)	8月9日(休)	総合体育館 いちい信金 アリーナB	中学生以上 小学生	1チーム1,000円 無料	7月15日(木)まで。一宮市卓球協会への登録が 必要(大学生以下を除く)。詳しくは、一宮市卓 球協会ウェブサイトを確認
ソフトテニス (ダブルス)	7月25日(日)	市テニスコート	小学生以上	1組3,000円 (大学生1,500円、 高校生以下1,000円)	7月13日(火)までに本庁舎スポーツ協会また は本田☎(51) 4562)
スタンドアップ・ パドルボード	8月22日(日)	恋ヶ浜ビーチ (木曽川緑地 テニスコート 南側(奥町))	13歳以上	2,000円	8月15日(日)(必着)までに住所・氏名・年齢・電 話番号を明記の上、八ガキ(〒491-0903 八 幡2丁目3-1 一宮SUP協会)

軟式野球の連盟未加入チームは加盟金5,000円も必要

スポーツ協会(スポーツ課内) ☎(85) 7078

教室講座

スポーツ

催しもの

募集

その他

愛知万博メモリアル 県市町村対抗駅伝競走大会 代表候補選手選考会

ID 1015250

日時 / 8月28日(土) 午前8時
(予備日29日(日))

会場 / いちい信金スポーツセンター
(県一宮総合運動場)

対象 / 市内在住の方、市内の中学校を卒業した方

部門 / ①小学生男子 = 1.4 km、
②小学生女子 = 1.4 km、③中学生男子 = 3.2 km、
④中学生女子 = 3.0 km、⑤ジュニア(平成15年4月2日~18年4月1日生まれ)男子 = 4.4 km、
⑥ジュニア女子 = 4.4 km、⑦一般(平成15年4月1日以前生まれ)男子 = 5.6 km、
⑧一般女子 = 3.0 km、⑨40歳以上(昭和56年12月4日以前生まれ) = 2.3 km

選考人数 / 各2人

申し込み / 7月30日(金)までに本庁舎スポーツ課

※駅伝大会は12月4日(土)に愛・地球博記念公園(長久手市)で開催

問い合わせ / スポーツ課 ☎(85)7078



初心者テニス教室

日時 / 8月1日からの日曜日 午後7時~8時30分(12回)

会場 / 市テニス場

対象 / 市内在住・在勤・在学の高校生以上の方

定員 / 60人(抽選)

受講料 / 8,500円(保険料を含む)

申し込み / 7月23日(祝)の午前10時~10時15分に受講料を持参の上、テニス場

※申し込みは1人1人分

問い合わせ / スポーツ協会(スポーツ課内) ☎(85)7078



テニス教室

日時 / ①9月6日~11月22日の月曜日 ②9月10日~11月12日の金曜日
午前10時~正午(各10回)

会場 / いちい信金スポーツセンター
(県一宮総合運動場)

対象 / 18歳以上の方(高校生を除く)

定員 / 各20人(先着)

受講料 / 各7,500円

申し込み / 7月1日(木)の午前10時から電話でいちい信金スポーツセンター

問い合わせ / いちい信金スポーツセンター ☎(77)0500

催しもの

赤ちゃんふれあい体験

ID 1040594

日時 / ①8月18日(水) ②19日(木)
午後1時30分~3時

会場 / 神山公民館

対象 / 市内在住・在勤・在学の中学生以上の方

定員 / 各20人(先着)

申し込み / 7月5日(月)から電話または電子申請

※ふれあい体験に参加できる0歳児と母親も募集

問い合わせ / 中央子育て支援センター ☎(85)7026



夏休み小中学生 配架応援隊

ID 1025119

日時 / ①8月5日(木) ②6日(金)
午前10時~11時

会場 / i-ビル 5階中央図書館

対象 / 市内の小学4年生~中学生
内容 / 図書館の本の並び方の仕組みを学ぶ

定員 / 各5人(抽選)

申し込み / 7月4日(日)までに電話で中央図書館

問い合わせ / 中央図書館 ☎(72)2343

中央図書館見学ツアー

ID 1024512

日時 / 7月30日(金) ①午前10時~11時 ②午後2時~3時

対象 / 市内在住の小学3~6年生

定員 / 各5人(抽選)

申し込み / 7月4日(日)までに電話で中央図書館

問い合わせ / 中央図書館 ☎(72)2343



認知症介護家族のための 交流会 ~ききょうの会~

ID 1016096

日時 / 8月5日(木) 午後1時30分~3時

会場 / i-ビル 2階大会議室

申し込み / 8月4日(水)までに電話で高年福祉課

問い合わせ / 高年福祉課 ☎(28)9151

福祉マルシェ i・愛・逢マーケット

ID 1040608

日時 / 7月14日(水)・15日(木) 午前10時~午後7時

会場 / 名鉄百貨店一宮店正面玄関前

内容 / 市内の福祉作業所の紹介、お菓子など自主製品の販売

問い合わせ / 障害者自立支援協議会就労支援部会(福祉総合相談室内) ☎(28)9145

日曜新鮮市

日時 / 7月4日(日) 午前6時~9時(雨天決行)

会場 / 総合卸売市場

内容 / 新鮮野菜・果物・花き・精肉・総合食料品・日用雑貨品などの即売

問い合わせ / 一宮地方総合卸売市場 ☎(44)1119





募集

国民健康保険に加入している方へ 人間ドック受診者を募集

ID 1010609 申込書ダウンロード可

期間／10月1日(金)～令和4年2月28日(月)の受診日

会場／木曽川市民病院・大雄会第一病院・山下病院・一宮西病院・千秋病院

対象／昭和57年4月1日～平成9年3月31日に生まれ、一宮市が受診結果を受け取ることに同意する国民健康保険加入者(妊産婦を除く)

健診内容／血液、呼吸器系、消化器系、腹部超音波、大腸・肺がん、子宮頸がん(女性が対象、木曽川市民病院を除く)ほか

定員／400人(先着)

受診料／1万円

申し込み／7月7日(水)～8月4日(水)(消印有効)に申込書を持参、または郵便番号・住所・氏名(ふりがな)・生年月日・性別・電話番号・被保険者証番号・受診希望医療機関名を記入し「人間ドック申し込み」と明記の上、ハガキ(〒491-8501 本庁舎保険年金課)。電子申請可。申込書は保険年金課、尾西庁舎窓口課、木曽川庁舎総務窓口課、出張所、保健センターでも配布

問い合わせ／保険年金課 ☎(28)8669



環境月間ポスター・ イラスト作品を募集

応募資格／市内在住の①小学4～6年生②中学生

部門／①イラスト②ポスター(テーマ・規格など詳しくは、ID 1016213を確認)

応募方法／8月5日(木)(必着)までに作品を持参または郵送

賞／特選=1点、入選=2点(学年ごと。賞状・賞品を贈呈)

問い合わせ／環境政策課 ☎(45)9953

明るい選挙 啓発ポスターを募集

明るい選挙を呼び掛けるポスターを募集します。応募方法など詳しくは、ID 1040646をご確認ください。

対象／市内在住の小中学生・高校生

募集期間／9月3日(金)まで

問い合わせ／選挙管理委員会事務局 ☎(28)8958

放送大学 10月入学生を募集

資料請求ハガキを本庁舎生涯学習課(☎(85)7074)で配布しています(放送大学ウェブサイトで資料請求可)。出願は9月14日(火)までです。

問い合わせ／放送大学愛知学習センター ☎052(831)1771

令和4年4月採用 市民病院 臨床工学技士を募集

応募資格／平成5年4月2日以降生まれで資格がある、または令和4年3月に卒業見込みの方

選考方法／1次試験=一般教養・専門試験・適性検査、2次試験=面接

採用人数／1人

申し込み／7月26日(月)(必着)までに指定履歴書を持参または郵送(指定履歴書は市民病院ウェブサイトからダウンロード可)

※1次試験は8月5日(木)に市民病院で実施

問い合わせ／市民病院管理課 ☎(71)5167

8月任用 木曽川市民病院 会計年度任用職員を募集

職種／看護補助員

※看護師免許は不要

選考方法／面接

任用人数／3人

申し込み／7月16日(金)(必着)までに写真を貼った履歴書を持参または郵送(〒493-0001 木曽川町黒田字北野黒165 木曽川市民病院業務課)

問い合わせ／木曽川市民病院業務課 ☎(86)2173

会計年度任用職員 保健師を募集

ID 1035082 申込書ダウンロード可

応募資格／普通自動車運転免許を持ち、資格がある方

勤務内容／介護予防と高齢者の総合相談

勤務場所／本庁舎高年福祉課

勤務日時／9月9日(木)～令和4年3月31日(木) 午前8時30分～午後5時(土・日曜日、祝日、年末年始を除く)

選考方法／面接

任用人数／1人

申し込み／7月15日(木)(必着)までに申込書と各免許証の写しを持参または郵送

問い合わせ／高年福祉課 ☎(28)9151

自衛官を募集

種類／①自衛官候補生②一般曹候補生③航空学生(航空・海上)④防衛大学校学生(一般)⑤防衛医科大学校学生(医学科・看護学科)

応募資格／①②平成元年4月2日～16年4月1日生まれの方③④⑤平成13年4月2日(海上は平成11年4月2日)～16年4月1日生まれで高校を卒業または令和4年3月に卒業見込みの方

申し込み／①は随時、②は9月6日(月)、③は9月9日(木)、④は10月27日(水)、⑤は医学科10月13日(水)、看護学科10月6日(水)までに自衛隊一宮地域事務所

問い合わせ／自衛隊一宮地域事務所 ☎(73)7522

家を守ろう川柳の募集

市民の皆さんの防犯意識の高揚を図るため、住宅対象侵入盗を題材とした川柳を募集します。



募集期間／9月12日(日)まで

※応募方法など詳しくは、専用ウェブサイト(<https://ecoken.co.jp/senryu>)または上記の二次元コードをご確認ください。

問い合わせ／一宮空き巣をなくそうプロジェクト実行委員会 ☎(28)3755

教室講座

スポーツ

催しもの

募集

その他

その他

公園での花火遊び
手持ち花火に限り遊べます

公園緑地課が管理する公園では、7月17日(土)～8月31日(火)の日没～午後9時に、手持ち花火に限り、公園内の広場で花火遊びができます。

ごみは持ち帰り、音・煙などで近隣の方に迷惑を掛けないよう、マナーを守って遊びましょう。火消し用の水を用意し、小学生以下は保護者などと一緒に遊びましょう。利用条件など詳しくは、ID 1019861をご確認ください。

問い合わせ／公園緑地課 ☎(28)8634



花火による事故を防ごう

ID 1024615

花火は人や家に向けたり、燃えやすい物の近くで遊んだりするなど、取り扱いを誤れば事故につながります。遊び方の注意書きを守り、安全に遊びましょう。

問い合わせ／消防本部予防課 ☎(72)1280

ゼリー状着火剤の使用は
慎重に

ID 1020346

バーベキューなどで使用するゼリー状着火剤で、事故が発生する危険性があります。火を付けてからは、火が燃え広がり危険ですので、着火剤をつぎ足さないでください。

事前に使用方法などを読み、近くに水を入れたバケツを準備して、安全に使いましょう。

問い合わせ／消防本部予防課 ☎(72)1282

サマージャンボ
宝くじを発売

1等5億円、1等・前後賞合わせて7億円のサマージャンボ宝くじが、7月13日(火)から全国の宝くじ売り場で販売されます。また「サマージャンボミニ」も販売されます。これらの宝くじの収益金は、市町村の明るく住みよいまちづくりに使われます。

問い合わせ／財政課 ☎(28)8960



道路上に
はみ出した樹木の剪定を

ID 1002233

道路上にはみ出している樹木は通行の妨げや、交通事故の原因になります。枝の剪定など、適切な管理をお願いします。

問い合わせ／道水路管理課 ☎(28)8653

弁護士による
多重債務者無料相談会

ID 1024390

日時／7月21日(水) 午前9時30分～午後3時35分

会場／本庁舎商工観光課

対象／市内在住の方

定員／6人(先着。1人45分)

申し込み／7月1日(木)～16日(金)に電話で商工観光課

問い合わせ／商工観光課 ☎(28)9148

尾張都市計画下水道
事業計画を変更

ID 1020273

県では、五条川右岸流域下水道と日光川上流流域下水道の事業計画を変更しました。関係図書は、本庁舎計画調整課で縦覧できます。

問い合わせ／計画調整課 ☎(28)8623

祝日のごみ持ち込み

▽7月22日(木)・23日(金)は受け付け

施設管理課 ☎(48)5383

一宮市ゴミチェッカー

パソコンやスマートフォンなどで、ごみの分別方法やお住まいの地区の収集日をチェックできます。



▲上記を読み取り、ご利用ください。

廃棄物対策課 ☎(45)5374

ご寄付
ありがとうございました

(5月分まで・敬称略)

いちのみや応援基金へ 85件

社会福祉協議会へ

エス・ビー建材

中部経済新聞社尾張支社

匿名3件

総合政策関係へ

豊島

モリリン

尾張塗装防水協同組合

子ども家庭関係へ

壱番屋

病院関係へ

Bfull



I LOVE いちのみや
7月の映像広報

ICC 地デジ12ch

▽放映時間は7:45・9:45・12:45・16:45・19:45・22:45

▽DVDは中央図書館で8月から貸し出し

▽動画サイト(YouTube)の市公式チャンネルでも見ることができます。



知っトク! いちのみや
7月の音声広報

FMIちのみや 76.5 MHz

▽放送時間は7:30・12:30・17:30
▽市ウェブサイトでも聴くことができます。



自主文化事業

一宮市民会館 ☎(71)2021

いちのみやキネマ 名作上映会
「劇場版『鬼滅の刃』無限列車編」

日時／8月22日(日) ①午後1時15分②4時30分
会場／尾西市民会館
入場料／1,000円(全席指定)。席が不要な2歳以下は無料(保護者1人当たり1人)
前売り／7月9日(金)の午前10時からネット予約、または10日(土)の午前9時から一宮・尾西市民会館、木曾川文化会館
「アーティスト・イン・レジデンス」オーディション参加者募集
応募資格／市内在住・在勤・在学中、令和4年1月15日(土)または3月19日(土)のコンサートに出演できる方
応募方法／7月1日(木)～11日(日)に申込用紙と第1次審査用音源を持参。申込用紙は市民会館等ウェブサイトからダウンロード可

文化教室

i-ビル ☎(28)9153

教室名	日時	受講料
カブトムシ成虫	7月24日(土) 10:00～12:00	1,000円
淡水アクアリウム	8月7日(土) 10:00～12:00	1,000円
石ころアート	8月11日(水) 10:00～12:00	500円

対象／年少～小学生(小学2年生以下は保護者同伴)
定員／各10人(先着)
申し込み／7月1日(木)の午前9時から電話でi-ビル

環境学習講座

エコハウス138 ☎(47)7138

講座名	日時	受講料
肉食昆虫	8月11日(水) 10:30～12:00	600円
昆虫標本	8月11日(水) 13:30～15:00	1,000円
石ころアート(海のプレート)	8月23日(月) 10:00～12:00	500円
変な生き物	8月25日(水) 13:30～15:00	1,100円

定員／各10人(先着。小学2年生以下は保護者同伴)
申し込み／7月1日(木)の午前10時からエコハウス138

7月21日(水)は開館。7月の土・日曜日、祝日は、午前9時から開館

緑化教室

大野極楽寺公園管理棟 ☎(51)3015

教室名	日時	教材費
①昆虫調査隊・夏	7月22日(祝)・23日(祝) 10:00	1人各100円(保険料)
②まゆ玉工作～イルカの形づくり～	8月7日(土) 10:00～13:00	各500円

小学生以下は保護者同伴。①の対象は小学生以下と保護者
定員／①各30人(抽選)②各20人(先着)
申し込み／①は7月6日(火)の午後5時までに大野極楽寺公園ウェブサイトから電子申請。②は7月2日(金)の午前10時から電話で大野極楽寺公園管理棟(☎080(9110)3015)

天体観望会

一宮地域文化広場 ☎(51)2180

北天の宝星、アルビレオを観望しよう！
～月齢6.4・7.4の月、はくちょう座のアルビレオ(二重星)～
日時／①7月16日(金)②17日(土) 午後7時30分～8時45分(雨天中止)
定員／各20人(先着。中学生以下は保護者同伴)
申し込み／7月6日(火)の午前10時から電話で地域文化広場

文化教室

スポーツ文化センター ☎(24)1881

教室名	日時	受講料※	申込日時
①こども書道・夏	7月27日(火)・28日(水) 10:00	1,300円	7月6日(火) 10:30
②こども料理体験	8月8日(祝) 9:30	1,350円	7月24日(土) 9:30
③おやこcooking～和スイーツ～	8月7日(土) 9:30	2,700円	7月24日(土) 10:30

※教材費を含む

対象／①小中学生②小学3年生～中学生③小学生以上の方と保護者(2人1組)
申し込み／受講料を持参の上、スポーツ文化センター(1人1人分。抽選)

自主文化事業

アイブラザー宮 ☎(77)6612

コミュニケーション英会話 2021夏(①初級②中級)
日時／7月9日～9月17日の金曜日 ①午前10時～11時10分②11時20分～午後0時30分(各8回)
定員／各16人(先着)
受講料／各6,400円
申し込み／7月2日(金)の午前10時から電話でアイブラザー宮
ゆったり朝ヨガ Vol.7
日時／7月15日～9月16日の木曜日 午前10時～11時30分(6回)
定員／10人(先着)
受講料／5,400円
申し込み／7月8日(木)の午前10時から電話でアイブラザー宮
うがい！手洗い！！大笑い！！アイブラザー宮 夏の寄席～パペット落語と講談～
日時／7月23日(祝) 午後2時
出演／笑福亭鶴笑さん(落語家)、旭堂鱗林さん(講師)
入場料／2,000円(60歳以上の方は1,500円、学生は1,000円)。未就学児は入場不可
申し込み／電話でアイブラザー宮

水泳教室

温水プール ☎(77)4727

夏休み短期水泳教室

日時／①8月17日(火)～20日(金)②21日(土)～25日(水)③26日(木)～29日(日)に1時間の教室を4回
対象／市内在住・在学・在園の年少～中学生(定員に達しない場合は市外も可)
受講料／各5,000円
申し込み／7月4日(日)までに温水プール(抽選)
※コース・受付時間・定員などの詳細は問い合わせ

市民開放プールを休止

指定管理課 ☎(85)7080

例年小中学校の夏休み期間に開場している下記の施設を、今年も休止します。
▶公園プール＝音羽公園・九品地公園・真清公園
▶学校プール＝南部中・北方中・大和中・奥中・萩原中・千秋中・葉栗小・西成小・丹陽小・浅井南小・今伊勢小・神山小・富士小
▶一宮地域文化広場おやこプール

1カ月間の七夕飾りと
オンラインイベントを実施!



今年の一宮七夕まつりは「時間、場所、人を分散」し、新型コロナウイルス感染症対策を徹底した上で、飾り付けを中心に安全に開催します。

一宮七夕まつり協進会
(商工観光課内) ☎(28)9131

飾り付け

会場

一宮駅コンコース

市民の皆さんから募集した折り鶴を素材にして製作した吹き流し飾り

一宮駅東口広場

夏の音色を演出する鋳物の風鈴飾り

その他、iビルや公共施設などでも飾り付けを行います。

※飾り付け付近での火気の取り扱いには十分にご注意ください。

一宮七夕まつり オンライン市民ステージ

日時

7月15日(木)~18日(日)

午前10時~午後6時

コロナ禍で発表の機会を失った市民の皆さんの、音楽演奏やダンスをケーブルテレビICCとICC公式YouTubeチャンネルで生配信します。

8月31日(火)までICC公式YouTubeチャンネルで視聴できます。

オンライン短冊

日程

8月1日(日)まで

一宮七夕まつりウェブサイトで、皆さんの願い事を募集しています。ご自宅などからオンラインで短冊に願い事を書き、投稿してください。

新型コロナウイルス感染症対策

▽飾り付け区域の各所に検温システムと消毒液を設置します。

▽土・日曜日、祝日は感染症対策の巡回啓発を実施します。

中止するイベント

「前を向いて踊ろう! ディスタンス盆踊り」

※3密対策や管理が困難な歩行者天国(交通規制)や道路上の露店出店、パレードなどの例年実施している催事については行いません。

※催事は都合により変更・中止となる場合があります。最新の情報は一宮七夕まつりウェブサイトをご確認ください。



愛知県植樹祭

5月29日 総合体育館 いちい信金アリーナほか

「たすけあい みどりのバトン つなげよう」をテーマに、市制施行100周年記念事業として開催。式典では、県警音楽隊による演奏・演技のほか、緑化関係の表彰や千秋みどりの少年団による「みどりの誓い」などを行いました。式典終了後には光明寺公園で、県の木・ハナノキと市の木・ハナミズキを植樹しました。



※料金の記載がないものは無料

「7カ国語で話そう。」 ウェブ会議アプリ「Zoom」でも開催

日時／①7月22日(祝)・25日(日)、
8月5日(木) 午前10時～11時30分
②7月11日(日)・8月1日(日)・9月5
日(日) 午前9時～10時
会場／一宮市民会館ほか(②はウ
ェブ会議アプリ「Zoom」)
申し込み／ヒッポファミリークラブ・
秋山 ☎080(5130)0150

一宮市戦災死没者追悼式

昭和20年の空襲により、多数の犠
牲者がでました。戦争の惨禍を忘れ
ないために、慰霊追悼を行います。
関係者の方や関心がある方は、ご参
列ください。

日時／7月28日(水) 午前10時～
11時
会場／大乗公園
問い合わせ／一宮市戦災遺族会・野田
☎(73)9641

おもちゃ病院一宮・稲沢 おもちゃを無料修理します

家庭で壊れて眠っているおもちゃが
あれば、お持ちください。受付日時・
場所など詳しくは、お尋ねください。
インターネットでも検索できます。
利用料／無料(部品代として50～
300円が必要な場合あり)
問い合わせ／上野 ☎(71)7603

このコーナーは市民の皆さんの情報発信の場です。全市を対象にしているものなど、掲載できない場合もあります。9月号の締め切りは7月23日(祝)です(抽選)。申し込み方法など詳しくは、☎1034718をご確認ください。ウェブ版の「いちのみや's 情報発信地」も掲載しています。

問い合わせ 広報課 ☎(28)8951

いちのみや市民活動情報サイトもご覧ください

市民活動支援センターに登録しているさまざまな市民活動団体の活動内容や
イベントなどの情報を紹介しています。

問い合わせ 市民活動支援センター ☎(23)8883



みんな で 子育て

子育て支援センター

中央 ☎(85)7026 丹陽 ☎(28)9146
 千秋 ☎(28)9771 東五城 ☎(85)9339
 黒田北 ☎(28)9769 里小牧 ☎(28)9770



あっぶつぶ

こっこ相談室

昼寝をしなくなっただけど…

11カ月。同じくらいの子はよく寝ているのに、うちの子はあまり長い時間昼寝をしません。睡眠不足にならないか心配です。



こっこ相談員の アドバイス

体をいっぱい動かして、休息が必要になって寝るのが昼寝なの。だから赤ちゃんによって寝る時間には個人差があるよ。赤ちゃんは眠気を我慢して起きていることはできないから、寝不足の心配はないと思うわ。夜たっぷり寝て、発育が順調で、元気と食欲があれば、昼寝の時間は短くても大丈夫。眠たいのに興奮しすぎて眠れないようなときには、無理に寝させようと思わず、休ませると考えて、「ママと一緒にゴロゴロしようね」とゆったりスキンシップをしたり、静かな遊びをしたりしてみたらどうか。そうするといつの間にか寝てしまうかもしれないね。

▼7月の開場日時(子育ての困りごとに対応。電話相談も可)

▽中央子育て支援センター(いービル5階) = 9:00~17:00(5・19日を除く)

▽その他の子育て支援センター = 月~金曜日 9:00~16:00(22・23日を除く)

独りで悩まないで、相談を

(その他の相談は21㉮)

相談名	日時	相談電話・会場
育児	7月5日(月) 13:00~15:00	中保健センター ☎(72)1121
		西保健センター ☎(63)4833
	7月26日(月) 13:00~15:00	北保健センター ☎(86)1611
子ども悩みごと	月~金曜日 8:30~17:15 (22・23日を除く)	本庁舎4階子ども家庭相談課 ☎(28)9152
子ども悩みごと 夜間ダイヤル	火~土曜日 17:30~20:30 (22・23日を除く)	(電話相談) ☎(73)4192
発達の気になる子	月~金曜日 9:00~16:00 (22・23日を除く) ※在住地区により担当が 分かります<予約制>。	療育サポートプラザ ☎(64)6362
		いずみ学園 ☎(78)3111
		まーぶるの森 ☎(86)6820

親子で楽しもう!

対象は全て市内在住の方。参加料は全て無料

催し	日時	会場	対象	申し込み
フレッシュママ交流会 ID 1039700	8月18日(水) 25日(水)	尾西生涯学習センター 講堂	第1子の3~11カ月の乳児と母親で2回とも参加できる方 (抽選各12組)	7月16日(金)までに電話で生涯学習課(☎(85)7074)。電子申請可
	8月19日(木) 26日(木)	木曾川庁舎 3階第3研修室		
	8月6日(金) 27日(金)	千秋公民館		
あっぶつぶ ID 1001285	7月2日(金)	東五城 子育て支援センター	第1子の3~11カ月の乳児と親	当日直接会場 (問い合わせは各会場)
	7月6日(火)	千秋・里小牧 子育て支援センター		
	7月7日(水)	丹陽・黒田北 子育て支援センター		

いちのみや子育て支援アプリ

を配信しています

Android版



iOS版



図書館からのお知らせ

▶ おはなし会 読み聞かせ ID 1024357

日時／7月4日(日)・11日(日) 午後3時
会場／i-ビル5階中央図書館
問い合わせ／中央図書館 ☎(72)2343

▶ チャレンジ!! 調べ学習 ID 1024401

日時／①7月21日(水)②27日(火) 午前10時～11時
会場／i-ビル5階中央図書館
対象／市内在住の①小学5・6年生②小学3・4年生
内容／図書館を活用した調べ学習の方法を学び、調べるテーマを決定する
定員／各10人(抽選)
申し込み／7月4日(日)までに電話で中央図書館
問い合わせ／中央図書館 ☎(72)2343

▶ 雑誌リサイクル会 ID 1037811

日時／7月18日(日) ①午前10時～11時55分のうち25分間②午後1時～5時
※①は9日(金)の午後4時から配布する整理券が必要(1人1枚まで。1枚で2人まで参加可)
会場／玉堂記念木曾川図書館
内容／古くなった雑誌の無料配布(なくなり次第終了)
問い合わせ／玉堂記念木曾川図書館 ☎(84)2346

本を 読もうよ!



おすすめ本

一般書

折紙の文化史

小林一夫／著
里文出版／刊



知っているようで知らないことが多い折紙。祈りや願いを込めて紙を折るという古代人の心から、やがて遊びに、あるいはデザインにと発展する折紙の変遷を、多くの資料や図版をもとに捉え、その本質を紹介する。

児童書

ぼくとがっこう

谷川俊太郎／文 はたこうしろう／絵
アリス館／刊



うちにいるとぼくは子ども。ぼくはぼくでいられる。学校に行くとぼくは生徒。ぼくは大勢の中のひとりになる。なじめない中で、少しずつ自分の見たいもの、感じたいものを見つけ…。少年のかけがえのない日々を描く。

7月

移動図書館ほたる号 ID 1012823
A 10:15～11:00
B 13:30～14:30
C 15:00～16:00

移動子育て支援センターこっこ ID 1010631 10:00～15:00 (※は14:00まで)

1日(木) 丹羽公民館 A 今伊勢西小学校 B 奥町前並二公民館 C 奥公民館	2日(金) 宮後野見神社 A 千秋南小学校 B 平島公民館 C	5日(月) 時之島いこいの広場	6日(火) 西御堂津島神社 A 葉栗小学校 B 西海戸公民館 C 尾西南部生涯学習センター	7日(水) 北方青会社 A 丹陽小学校 B 浅野公園 C	8日(木) 島村若栗神社 A 開明小学校 B 本神戸酒見神社 C 子ども文化広場図書館	9日(金) 奥町出張所 A 中島小学校 B 於保共同出荷場 C
12日(月) 萩原公民館	13日(火) 大野公民館 A 千秋東小学校 B 浮野八幡社 C 葉栗公民館	14日(水) 東浅井浅井神社 A 大和西小学校 B 馬引公民館駐車場 C 大和南小学校※	15日(木) 萩原町出張所 A 木曾川東小学校 B 馬寄石刀神社 C 西成公民館	16日(金) 尾関平山住宅 A 朝日西小学校 B 榎の木文化資料館 C	19日(月) 木曾川公民館	20日(火) 今伊勢公民館
21日(水) 千秋町出張所 A 丹陽南小学校 B 多加木記念館公民館 C 神山公民館	26日(月) 開明いこいの広場	27日(火) 大和豊島台ちびっ子広場 A 赤見小学校 B 佐千原坂手神社 C 浅井公民館	29日(木) 西小島公民館 A 北方小学校 B 光明寺愛宕神社 C			上段はほたる号 下段はこっこ

悪天候で中止する場合があります。

買い物リハビリデイサービス くすのきPLUS



2.体操

健康体操やマシン
で身体ほぐし！



4.帰る

ご自宅まで送迎！

1.行く

ご自宅まで安全に
お迎え！



3.リハビリ

広い店内で楽しく
買い物リハビリ！



買い物がリハビリになる

- ・運転免許を返すと買い物に困る
- ・車の足がなくて買い物に困る
- ・一人住まいで買い物に困る

→0586-82-8200

気軽にご相談ください

サービス概要

ご利用可能な方

事業対象者、要支援1・2認定者

実施時間・対象地域・利用料

実施日：月～金曜日（土日祝は休み）

実施時間：10:00～12:00

実施地域：一宮市

利用料：送迎あり 約331円/回

送迎なし 約266円/回

一宮市のあんしん介護予防事業です

事務所番号：23A2200070

ご利用の相談・体験のお申し込みは

くすのき PLUS

愛知県一宮市大和町毛受字一本松19

MEGA ドン・キホーテ UNY 一宮大和店 2F

✉ kusunokiplus@justmediks.co.jp

☎ 0586-82-8200

地域に「健康」という「安心」を届けます
くすのき薬局グループ

