

高額な治療を受けるときは限度額適用認定証の申請を

ID 1015583

ID 1035802

限度額適用認定証

1カ月の医療費が高額になった場合、保険証と一緒に医療機関に提示すると、自己負担限度額までの支払いで済みます。
また住民税非課税世帯の方は、標準負担額減額認定証の該当となり、入院時の食事代も減額されます。

国民健康保険 に加入している方

※70歳以上で負担区分が「一般」または「現役並みⅢ」の方は、高齢受給者証で自己負担限度額までの支払いになりますので、申請の必要はありません。

申し込み

保険証、マイナンバーカードなどマイナンバーを確認できる物、本人確認できる物を持参の上、本庁舎保険年金課、尾西庁舎窓口課、木曾川庁舎総務窓口課、出張所

※認定証の有効期限は毎年7月31日で、更新には申請が必要（国民健康保険税の滞納がある場合は発行できない場合あり）

【問】 保険年金課 ☎(28)9011

後期高齢者医療保険 に加入している方

※負担区分が「一般」または「現役並み所得Ⅲ」の方は、保険証だけで自己負担限度額までの支払いになりますので、申請の必要はありません。

申し込み

保険証を持参の上、本庁舎保険年金課、尾西庁舎窓口課、木曾川庁舎総務窓口課

新型コロナウイルス感染症の影響による減免制度

世帯の主たる生計維持者の事業・不動産・山林・給与のいずれかの収入が、前年に比べて3割以上減少する見込みなどの場合、申請すると保険料額が減免されることがあります。
詳しくは、ID 1035996 をご確認ください。

【問】 保険年金課 ☎(28)8985

便利でおトク！ 市営駐車場

ID 1000245

一宮駅周辺には市役所の駐車場を含め、四つの市営駐車場があります。24時間営業や、料金の上限額・夜間料金の設定がある駐車場もあります。

下表の駐車場で利用できる回数駐車券も販売しています（i-ビルの駐車場など、他の駐車場では利用不可）。

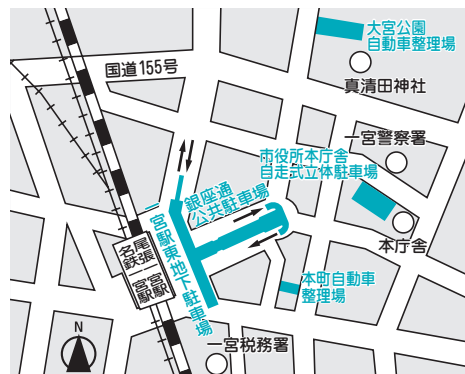

| 駐車場 | 営業時間 | 駐車料金 | |
|--------------------|------------------------------------|-------------------------|--------------|
| | | 普通 | 特別 |
| 駅東・銀座通 | 午前7時～ 翌午前1時 〈上限1回 1,000円〉 | 30分100円 (午前7時～午後7時) | 1回500円 ※1 |
| | | 1時間100円 (午後7時～翌午前1時) | |
| 本町 | 24時間 | 30分100円 (午前7時～午後7時) | |
| | | 1時間100円 (午後7時～翌午前7時) | |
| 大宮公園 | 午前8時～ 午後9時30分 | 1時間まで150円 (以降30分50円) | 1回600円 ※2 |
| 市役所本庁舎 自走式立体駐車場 | 24時間 | 30分100円 (上限なし) | |

※1は午前1時～7時、※2は午後9時～翌午前8時30分
営業時間外は入出場不可

回数駐車券

一宮駅東地下駐車場・スポーツ文化センターで販売中

- ▽3,300円相当券 = 3,000円
- ▽5,600円相当券 = 5,000円
- ▽11,400円相当券 = 10,000円



【問】 都市計画課 ☎(28)8632

総合防災訓練

8月29日(日) 午前7時～9時
九品地公園競技場 ID 1000591



災害に強いまちづくりを目指して



あんしん・防災ねっとに登録を!

ID 1000571

スマートフォンや携帯電話で、災害時の緊急情報や避難所情報などを受け取ることができます。



左記の二次元コードを読み取るか、
「i.anshin@138bousai.jp」へ空メールを送信し、登録してください。

情報伝達の訓練

訓練当日、登録者の皆さんに、災害時緊急メールを送信します。

※当日の気象・会場の状況により、中止の場合があります。会場付近を訓練車両が多数走行します。

【問】危機管理課 ☎(28)8959



住宅用火災警報器の設置はお済みですか

ID 1000508

どこにどんな警報器を取り付けるの?

寝室の天井または壁に煙式感知器を取り付けます。建物によっては、階段や廊下にも必要です。

悪質な訪問販売にご注意を

消防署などが、あっせんや販売をすることはありません。悪質な訪問販売にご注意ください。

貴い命や大切な財産を
火災から守ろう!

実際に役立つ事例

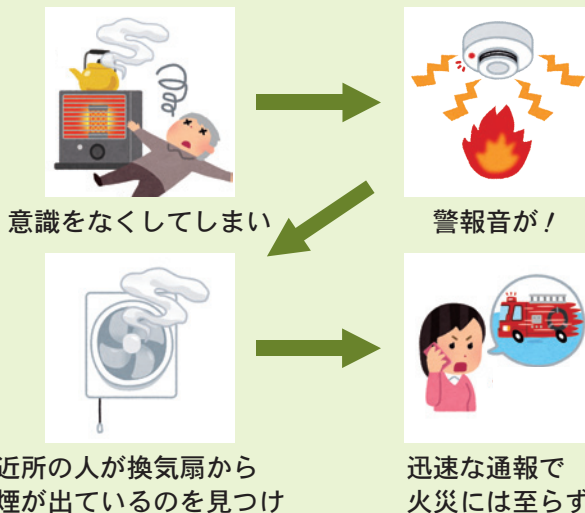

【問】消防本部予防課 ☎(72)1280

消防本部 イメージキャラクターの **名前**を募集!

消防本部では、市民の皆さんにより親しみをもってもらえるよう作成した、イメージキャラクターの名前を募集します。

賞品

ベストネーミング賞(1人)

図書カード
5,000円分

募集期間

8月1日(日)～
9月30日(木)

応募資格 ▶ 市内在住・在勤・在学の方

応募方法 ▶ ID 1041274から電子申請



【問】 消防本部予防課 ☎(72)1280

歩道橋に名前を付けませんか

歩道橋ネーミングライツ(命名権)パートナーを追加募集

対象物

起工高
中島歩道橋(起工前)



契約期間

3～5年間

応募価格

年20万円以上

申し込み

8月2日(月)～9月30日(木)(必着)に
応募書類を持参または郵送

大志・浅野歩道橋も募集しています。
募集要項など詳しくは、ID1019956をご確認ください

【問】 建設総務課 ☎(28)8628

グローバルサマーセミナー オンライン

国際理解セミナーなどの動画を期間限定で配信します。

配信期間

8月31日(火)まで



1 ベトナムの食文化を学ぼう！

4 英語で楽しむ「オカチリマジック」

2 教えて国際交流員 番外編
「イタリアにもお盆休みがある？」

5 フランス人落語パフォーマーによる
爆笑英語落語！

3 アミット先生の「インド式算数を知ろう」



©Cyril Coppini



視聴方法

市国際交流協会公式YouTubeチャンネルにアクセス

※ 1 は申し込みが必要。詳しくは、ID 1040774 をご確認ください。

【問】国際交流協会(商工観光課内) ☎(85)7076

話そうよ！ 聞いてみようよ！

ID 1041382

職場で、家庭で、私の役割、私のいーぶん！！

8月21日(土) 午後1時30分～3時30分 ▶ 本庁舎14階1401大会議室

コロナ禍で集まって会話ができない今だからこそ、職場や家庭で感じている「ホンネ」や「モヤモヤ」を共有してみませんか。

対象

市内在住・在勤・在学の18歳以上の方

内容

参加者同士の意見交換

定員

30人(抽選)

申し込み

8月6日(金)までに電話・電子申請、または住所・氏名(ふりがな)・電話番号を記入し「私のいーぶん」と明記の上、ファクス(☎(73)9128)

【問】政策課 ☎(28)8952

私立幼稚園の入園案内などを 9月から配布

【問】 保育課 ☎(28)9024
ID 1001398

市内の私立幼稚園では、来年度の入園案内・願書を9月1日(水)から配布します。願書は10月1日(金)から各幼稚園で受け付けます。また満3歳児の入園については、随時受け付けています。詳しくは、各幼稚園へお尋ねください。



病児保育室を新設します

【問】 保育課 ☎(28)9024
ID 1001409

8月2日(月)に、市内2カ所目となる病児保育室を新設します。

名称/病児保育室Hug (ハグ)

場所/大和町馬引字乾出22 (杉本こどもクリニック内)

※利用には事前に登録・予約が必要です。

児童扶養手当・遺児手当(県・市) 現況届・所得状況届の提出を

【問】 子育て支援課 ☎(28)9023
ID 1015314

受給資格がある方へ、8月2日(月)から案内を送付します。お早めにご提出ください。

受付期間/8月2日(月)~31日(火)

出張ハローワーク! ひとり親全力サポートキャンペーン

【問】 子ども家庭相談課 ☎(28)9133
ID 1001362

ハローワーク一宮では、児童扶養手当受給者などで早期の就職・転職を希望する方を対象に、特設相談窓口を開設します。児童扶養手当の現況届・所得状況届の提出と併せてご利用ください。詳しくはハローワーク一宮(☎(45)2048)へお尋ねください。

日時/8月4日(水)・25日(水) 午前10時~午後3時

会場/本庁舎11階

木曽川体育館・木曽川いきいきセンター の使用を一時的に休止します

【問】 指定管理課 ☎(85)7080
高年福祉課 ☎(28)9021

改修工事に伴い、木曽川体育館および木曽川いきいきセンターの使用を休止します。

休止期間/11月1日(月)~令和4年1月31日(月)
(アリーナは6月30日(木)まで)

※工事の進捗状況により、変更する場合あり

いちのみやフリーWi-Fiを 一時的に停止します

【問】 デジタル推進室 ☎(28)8670
ID 1014477

機器メンテナンスに伴い、いちのみやフリーWi-Fiを停止します。

停止日時/8月2日(月) 午後1時~5時

経営力向上支援補助金 を支給します

従業者の雇用を維持し、経営力・技術力の強化や従業者のスキルアップを目的とした研修の受講料に対して、その一部を補助します。申請方法など詳しくは、
ID 1041171でご確認ください。

【問】 商工観光課 ☎(28)9130

補助額

補助対象経費の **2分の1**
(上限5万円。1,000円未満切り捨て)

申請期間

令和4年3月18日(金)まで

第7次総合計画の進み具合を測る指標の推移などを公表

【問】政策課 ☎(28)8952

ID 1026379

市では、第7次一宮市総合計画の進み具合を測るために「成果指標」「市民の体感指標」を調査しました。調査で行った市民アンケートの結果と併せて公表します。内容は、市ウェブサイト、市資料コーナー（市役所本庁舎1階、尾西・木曾川庁舎1階）、市立図書館（中央・尾西・玉堂記念木曾川）で閲覧できます。

エコアクション一宮 令和2年度の活動報告

【問】環境政策課 ☎(45)9953

ID 1041337

市では、地球温暖化対策実行計画「エコアクション一宮」を策定し、活動しています。計画では、市の施設から排出される温室効果ガスを、平成28年度から5年間で27年度と比べ8%削減することを目標としています。令和2年度に排出された温室効果ガスは、27年度から2.8%減少しました。

また環境負荷の少ない商品などを率先して購入するグリーン購入に取り組んでいます。令和2年度のグリーン購入の割合は、全体で76.3%となりました。

令和2年度から計画を見直し、温室効果ガスを今後10年間で、平成27年度に比べ24%削減する目標を定めました。

今後も削減目標の達成に向けた取り組みを、引き続き推進していきます。



iーバス千秋町コース 8月から停留所の名称を変更

【問】地域交通課 ☎(28)8955

ID 1041271

8月1日(日)からiーバス千秋町コースの停留所の名称を「一宮駅」から「一宮駅東口」に変更します。

新築住宅に対する 都市計画税の減額措置を廃止

【問】資産税課 ☎(28)8966

ID 1041082

都市計画税条例の改正により、令和4年1月2日(日)以降に新築される一般住宅および長期優良住宅などに対する都市計画税の減額措置を廃止します。

※令和4年1月1日以前に新築された家屋は、従前の適用期間の軽減を行います。固定資産税は、引き続き軽減措置を行います。

8月15日の正午には黙とうを

【問】福祉総務課 ☎(28)9015

ID 1020686

8月15日は、太平洋戦争が終結した日です。戦争で貴い命を亡くした多くの方々を追悼する「全国戦没者追悼式」が行われます。

正午には、職場や家庭で1分間の黙とうをささげましょう。

※市主催の平和祈念事業・一宮市戦没者追悼式は、10月30日(土)に開催します。

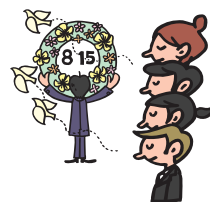

特別障害給付金制度を ご存じですか

【問】保険年金課 ☎(28)9014

ID 1000840

過去の国民年金制度では、学生やサラリーマンの配偶者などは、国民年金への加入が任意でした。任意加入期間中に加入していなかったために障害基礎年金を受給できない方は、条件を満たしていれば特別障害給付金を受給できます。**対象** 次のいずれかの任意加入期間内に初診

日がある病気やけがにより、障害基礎年金1・2級相当の障害がある方

①平成3年3月以前に学生だった期間

②昭和61年3月以前に厚生年金・共済組合等加入者・受給者(受給資格を満たす者を含む)の配偶者だった期間

給付金を受けるには、65歳の誕生日の前々日までに申請する必要があります。該当する方は、本庁舎保険年金課、尾西庁舎窓口課、木曾川庁舎総務窓口課または一宮年金事務所(☎(45)1418)へご相談ください。

特別児童扶養手当など 所得状況届・現況届の提出を

【問】 障害福祉課 ☎(28)9017
ID 1020721

①特別児童扶養手当・特別障害者手当・障害児福祉手当・経過的福祉手当②県在宅重度障害者手当を受給中の方へ、8月中旬までに所得状況届・現況届の用紙を送付します。

期限までに提出しなかった場合、手当の支払いを停止することがあります。

受付期間／① 8月12日(木)～9月13日(月)② 7月30日(金)～8月31日(火)

障害者就労施設などからの 物品等の調達を推進

【問】 障害福祉課 ☎(85)7698

市では調達方針を定め、障害のある方が働く施設などからの物品・役務の調達の拡大に努めています。今年度の方針など詳しくは、ID 1014901をご確認ください。

i-ビルの 自動販売機設置業者を募集

【問】 指定管理課 ☎(85)7080

貸付期間／11月1日～令和5年3月31日
申し込み／8月27日(金)～31日(火)に必要書類を
本庁舎指定管理課

※応募資格・必要書類など詳しくは、入札説明書で確認。入札説明書などは、8月6日(金)から
ID 1026367でダウンロード可



企業・事業主の皆さんへ 工場立地法の届け出を

【問】 企業立地推進課 ☎(28)8982
ID 1002625

工場立地法では、一定規模以上の工場の敷地利用に関し、生産施設・緑地・環境施設の面積率が定められています。

製造業または電気・ガス・熱供給業（水力・地熱・太陽光発電所を除く）を営み、敷地面積9,000㎡以上または建築面積3,000㎡以上の工場の新設・増設などを行う際は、90日前までに必ず市に届け出をしてください。

事業用地の 情報をお寄せください

【問】 企業立地推進課 ☎(28)8982
ID 1002623

市では、企業の誘致を進めています。千～1万坪ほどの、まとまった土地の売却や賃貸をお考えの方や情報をお持ちの方は、ご連絡ください。

企業立地奨励措置

市内で事業所を新設・増設しようとする方が、一定の要件に該当すれば、奨励金の支給を受けられます。

奨励措置の適用を受けるには、着工の1カ月前（高度先端産業は2カ月前）までに関係書類を提出する必要があります。お早めにご相談ください。



町内会に助成金を交付

【問】 市民協働課 ☎(28)8954
ID 1020859

市では、次の交付金などを8月下旬に町内会口座に振り込みます。

▽町内会運営交付金＝町内会会員1世帯当たり（事業所等を含む）年230円

▽町内会広報等配布手数料＝広報紙配布1部当たり年380円

これらの助成金の使い方は限定されていません。町内会運営の実情に合わせてご活用ください。

弁護士による 多重債務者無料相談会

【問】 商工観光課 ☎(28)9148
ID 1024391

日時／8月19日(木) 午前9時30分～午後3時35分

会場／本庁舎商工観光課

対象／市内在住の方

定員／6人（先着。1人45分）

申し込み／8月2日(月)～17日(火)に電話で商工観光課