

広報

一宮

ICHINOMIYA

08
2021

新型コロナウイルス感染症 ワクチン接種情報



● パソコンからは…

一宮市 コロナワクチン

検索

● コールセンターは…

☎ 0586 (52) 7755

※開設時間は午前8時30分～午後5時15分

※9月30日までは土・日曜日、祝休日も開設

市長メッセージ

「障害者スポーツと国際交流 ～東京2020パラリンピック～」 …… 3 鈎

❗ 市制施行100周年記念式典を開催します …… 4 鈎

❗ キャッシュレス決済 ポイント還元キャンペーンを行います …… 6 鈎

❗ 6月定例会市議会 22議案を可決 …… 8 鈎



- 1 日 博物館・特集展示コーナー「藤原コレクション 記念コインで世界旅行」(～29日 / ID 1040398)
- 資料館・夏季企画展「ルーツをたどる 一家系図と由緒書き」(～29日 / ID 1038983)
- 138タワーパーク・サマーフェスタ (～29日 / ID 1024089)
- 博物館で夏祭り! (～31日 / ID 1040714)
- 3館deスタンプラリー (～31日 / ID 1040716)
- 美術館・企画展「さっぽろからやってきた! ぼくおばけのマール 絵本原画展」(～9月1日 / ID 1040166)
- こどもミュージアム2021「せっちゃんのおばけツアーズ」(～9月1日 / ID 1040753)
- 美術館・コレクション展(常設展)「色彩画家のヨーロッパ紀行」(～10月31日 / ID 1040732)
- 10 日 学校閉校日 (～16日)
- 15 日 終戦記念日
- 18 日 東京2020パラリンピック
女子シッティングバレーボール アメリカ合衆国代表チームの練習をライブ配信 (7 時～)
- 21 日 いちのみや市100周年記念事業・謎解きウォークラリー「尾西コース」(5 時～)

新型コロナウイルス感染症の拡大を防止するため、掲載している催し・教室などは中止・延期等になる場合があります。また公共施設も臨時休館などになる場合があります。開催・開館状況は、市ウェブサイトをご確認いただくか、問い合わせ先へお尋ねください。

一部の掲載記事の内容は、市議会の議決後、実施します。

市役所の開庁時間 午前8時30分～午後5時15分

8月の時間外証明窓口 ID 1009956

時間延長…5・12・19・26日(木)

▽市役所本庁舎…午後8時まで
▽尾西・木曽川庁舎…午後7時まで

休日開設…22日(日)

▽市役所本庁舎…午前9時～正午

取扱業務…住民票の写し、戸籍全部・個人事項証明書、印鑑登録証明書、市県民税・軽自動車税に関する証明書などの発行

納付のお知らせ ID 1000875

市 県 民 税 (第2期分)
国民健康保険税 (第2期分)
後期高齢者医療保険料 (第2期分)
介護保険料 (第2期分)

納付は **8月31日(火)** までに

市政へのご意見・ご要望は ID 1004956

市民ポスト ▷市役所本庁舎、尾西・木曽川庁舎、出張所などで受け付け
市民ファクス▷☎(73) 9128
市民メール ▷info@city.ichinomiya.lg.jp

人口と世帯数 7月1日現在 ID 1000227

人口…383,115(▲ 76) 男…187,171(▲ 39) 女…195,944(▲ 37) 世帯数…164,420(+ 58) ※()内は前月対比

各記事に掲載のID(7桁の数字)を、市ウェブサイトの「ページID検索」に入力すると、該当記事の情報がダイレクトに表示されます。

ID 1021435 表示

When entering ID (7 digit number) posted in each article in "Page ID search" of the Ichinomiya city website, the information of the article is displayed directly. The website can be translated into English, Chinese, and Korean. Multilingual translation page is ID 1004958.



市長メッセージ

市長 中野正康

障害者スポーツと国際交流

～東京2020パラリンピック～

ID 1041674

障害者スポーツ:パラリンピック

東京2020オリンピックの後、8月24日(火)にパラリンピック開会式があり、22競技539種目が実施されます。パラリンピックは、世界最高峰の障害者スポーツ大会です。

一宮特別支援学校「ボッチャ」で全国大会優勝

障害者のスポーツは、一宮市でも盛んで、車いすバスケットボールや水泳、陸上と様々な競技で障害者の方が活動されています。一宮市社会福祉協議会では障害者スポーツの普及と健常者と障害者の交流を目的に障害者スポーツ推進事業を行っており、今年3月には「ボッチャ」という障害者スポーツの体験交流会も開催しています。

「ボッチャ」は、障害の有無にかかわらず、老若男女誰でも楽しむことができるスポーツとして注目されています。ジャックボール(目標球)と呼ばれる白いボールに、赤・青のそれぞれ6球ずつのボールをいかに近づけるかを競うスポーツで、パラリンピックでも正式種目となっています。

今年3月に全国の特別支援学校の「全国ボッチャ選抜甲子園」がオンライン形式で開催されました。44チームが参加した戦いで、一宮特別支援学校のチーム「サザンクロス」が見事、初優勝を果たしました。このチームは、その2週間後、先ほどご紹介した障害者スポーツの体験交流会にもデモンストレーションのため参加され、多くの市民と交流を深めました。



車いすテニスで世界トップクラスも

市内在住のおだときとさん(西成中3年)は、車いすテニスの国際テニス連盟(ITF)ジュニアランキングで日本人男子史上初となる世界1位(4月26日付)に輝きま

した。14歳11カ月で1位獲得は、史上最年少の記録です。

車いすテニスとは、2パウンドでの返球が認められている以外、ルールはテニスと変わりません。1992年のバルセロナ・パラリンピックから正式競技となりました。

10歳で車いすテニスを始めた小田さんは、12歳でITF大会に初出場し、14歳で史上最年少の世界1位になりました。今後、2024年のパリ・パラリンピックでのメダル獲得が期待されています。



アメリカ合衆国のホストタウンです

一宮市は、東京2020大会のアメリカ合衆国のホストタウンとして、前回のリオ・パラリンピックで金メダルを獲得した女子シットینگバレーボールチームの事前練習の受け入れや大会後の交流を行う予定です。チームの受け入れにあたっては、選手団と一般の方が接触をしない動線を設けるなど、コロナ対策に万全を期して参ります。

シットینگバレーは、座ったままプレーします。コート大きさはバレーより一回り小さく、ネットも低くなっていますが、基本的なルールは同じで、スピード感あふれる試合展開が魅力の一つになっています。

事前キャンプは8月16日(月)～20日(金)の予定で一宮市総合体育館にて行われ、ライブ配信による公開練習も計画しております。詳細は7ページをご覧ください。シットینگバレーも障害の有無にかかわらず、誰もが楽しめるスポーツです。チームの受け入れや交流が実現すれば、障害者スポーツと国際交流の発展する大きなチャンスになると、期待しています。【7月9日執筆】



ID 1041042

100th
ICHINOMIYA CITY 2021

市制施行100周年 記念式典

9月1日(水) 午後1時30分 一宮市民会館

大正10年9月1日に
一宮市が誕生して
今年で100周年

式典では、叙勲・褒章受章者の皆さんの榮譽を広く披露するとともに、市の発展に貢献した方々を表彰し、今後のご活躍をお祈りします。また新たに名誉市民となる、元一宮市長・神田眞秋さんと前一宮市長・谷一夫さんへ名誉市民章を贈呈します。来場者に記念品を配布するなど、さまざまな特別企画を用意しているので、ぜひご来場ください。

【問】秘書課 ☎(28)8950

100周年オリジナル/ いちみんピンバッジ

予約販売開始

ノーマル(5種) ▶ 300円
シークレット※ ▶ 400円
コンプリートセット ▶ 2,500円

※シリアルナンバー入り

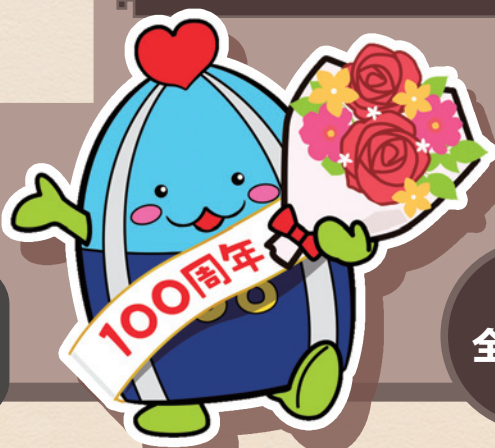

全6種

申し込み(抽選)

7月26日(月) 午前9時～
8月13日(金) 午後5時に **電子申請**

引き換え期間など詳しくは、
ID 1041449 をご確認ください

【問】100周年推進室・いちのみや市100周年
実行委員会事務局 ☎(85)7433

NHKのど自慢

出場者と観覧者を募集

NHK名古屋放送局ウェブサイトで注意事項などを読んで上でお申し込みください。(https://www.nhk.or.jp/nagoya/)

出場者

- 対象** ▶ 中学生以上で原則アマチュアの方（中学生は保護者同伴）
- 申し込み** ▶ NHK名古屋放送局ウェブサイトの専用申し込みフォームまたは往復ハガキで受け付け
※申し込みは1枚1組分。グループの参加は4人まで（全員の氏名・年齢・性別・職業を記入）
- 締め切り** ▶ 往復ハガキは8月10日(火)(必着)
ウェブサイトは同日の午後11時59分まで

観覧者

- 申し込み** ▶ 8月23日(月)(必着)までに往復ハガキで受け付け
※応募多数の場合は抽選

一宮市民会館 ID 1041607

9月19日(日) 午前11時50分

※開場は午前11時15分。終演は午後1時15分予定

予選会 | 9月18日(土)

応募者の中から150組程度を選出

開会▶正午 結果発表▶午後5時30分ごろ予定

ゲスト



石川さゆり



BOYS AND MEN

〒461-8725

NHK名古屋放送局

NHKのど自慢
一宮市(出場)係

または

一宮市(観覧)係

記入不要

往信表面

返信裏面

出場者の場合

①郵便番号
②住所
③氏名(ふりがな)
④年齢
⑤性別
⑥電話番号
⑦職業(学生は部活動も)
⑧歌唱曲・歌手名
⑨詳しい選曲理由

観覧者の場合

①郵便番号
②住所
③氏名
④電話番号
⑤観覧希望人数(2人まで)

返信表面

往信裏面

※ご応募の際にいただいた出場申し込みに関する情報は、選出結果のご連絡に使用します。観覧申し込みに関する情報は抽選結果のご連絡のほか、NHKでは受信契約者情報との照合、受信料のお願いに使用させていただくことがあります。

【問】NHKエンタープライズ中部支社 ☎052(952)7381 午前10時～午後6時(土・日曜日、祝日を除く)
100周年推進室・いちのみや市100周年実行委員会事務局 ☎(85)7433

謎 解きウォークラリー 参加者を募集

ID 1039845

一宮にまつわる謎を解きながらコースを回り、魅力いっぱいの一宮を体感しよう！すべての謎を解いた方に抽選で、限定グッズや市の特産品をプレゼント！

参加賞付き！

第4弾

尾西コース

8月21日(土)から

ウォークラリーマップ配布場所

三岸節子記念美術館 / 尾西歴史民俗資料館

8月21日(土)から配布(先着1,000人)
午前9時～午後5時

※月曜日(9月20日を除く)、祝日の翌日は休館。
美術館は9月2日(木)～10日(金)も休館

【問】100周年推進室・いちのみや市100周年
実行委員会事務局 ☎(85)7433



今年度も実施します
**キャッシュレス決済
 ポイント還元キャンペーン**

9月1日(水)～30日(木)

スマートフォンでのキャッシュレス決済で、ポイントが還元される
 キャンペーンを行います。詳しくは、ID 1041468をご確認ください。

ポイント付与率



適用対象

市内のキャッシュレス決済（au PAY、
 d払い、PayPay）が使える店舗で
 の決済が対象（公共施設や公共料金の
 支払い、医療機関などを除く）



付与上限額

1回につき最大1,000円相当
 （期間中上限5,000円相当）



キャッシュレス決済って何？

という方へ

ID 1041044

消費生活講座

使ってみよう！ お得に賢く
「キャッシュレス」実践編

9月1日(水) 午後2時～3時

会場 オリナス一宮

定員 30人(先着)

申し込み 8月2日(月)～31日(火)に
 電話で商工観光課(☎(28)
 9148)



事業者の皆さんへ

この機会に、キャッシュレス決済
 を導入しませんか。キャンペーンへ
 の参加期限など、詳しくは市ウェブ
 サイトをご確認ください。

東京2020
パラリンピック

女子シッティング
バレーボール

アメリカ合衆国代表チームの 練習をライブ配信します

リオ・パラリンピックで金メダルを獲得したアメリカ合衆国女子シッティングバレーボール代表チームが一宮市で練習を行います。市公式YouTubeチャンネルでライブ配信しますので、ぜひご覧ください。

※チームの都合により、変更・中止となる場合があります。



ライブ配信日 8月18日(水)

配信時間や最新情報など詳しくは、
ID 1041431をご確認ください。

事前キャンプは、8月16日(月)～20日(金)に総合体育館などで実施する予定です。国が示す事前キャンプ地の受け入れマニュアルに沿って、市の状況に合ったマニュアルを作成し、選手団や市民の皆さまにとって安心できる事前キャンプを実施するため準備を行っています。

【問】スポーツ課 ☎(85)7006

野菜を
食べよう!



いちみんキャラ弁コンテスト



いちのみや市100周年記念事業

市内で多く栽培されている「ナス」を使った「いちみん」のキャラ弁の写真を募集します。

賞

- 一宮市長賞 1点 ▶ 賞状、商品券3万円分、特別栽培米、野菜詰め合わせ
- 農協組合長賞 1点 ▶ 賞状、商品券1万円分、特別栽培米、野菜詰め合わせ
- その他各賞あり
- 結果は11月上旬に入賞者に通知

申し込み

- 8月2日(月)～9月15日(水)までに電子申請
- 申し込みは1人(組)1点まで
- グループでの応募も可
- 写真はデジタルデータのみ可
- 料理を職業としている方の応募は不可

※入賞作品は「いちのみや市100周年推進室Instagram」に掲載。
詳しくは、ID 1041152 をご確認ください。

【問】農業振興課 ☎(28)9136

参加賞
あり

6月定例市議会 22議案を可決

ID 1041061

6月定例市議会は、6月1日～24日に24日間の会期で開かれ、令和3年度一般会計補正予算案・条例案などの議案(承認・同意・諮問を含む)が審議され、22議案が可決されました。

予算関係

ID 1039366

補正予算の規模

| | |
|------|----------------|
| 一般会計 | 9億8,883万3千円の増額 |
| 企業会計 | 452万1千円の増額 |
| 合計 | 9億9,335万4千円の増額 |

補正後の予算総額

| | |
|------|--------------------------------------|
| 一般会計 | 1,218億2,737万円 (前年同期比22.8%の減少 ↓) |
| 全会計 | 2,460億6,678万1千円 (前年同期比12.5%の減少 ↓) |

一般会計の主な事業費

[総務費]

- ◆名誉市民推戴事業費
128万8千円
- ◆高齢者安全運転支援装置設置補助金
1,200万円
- ◆自転車ヘルメット購入補助金
130万円

[衛生費]

- ◆新型コロナウイルスワクチン配送等業務委託料
1億6,105万9千円



[商工費]

- ◆キャッシュレス決済ポイント還元事業委託料
4億1,400万円
- ◆商工団体等事業補助金
(既決予算からの事業費の増額)
500万円
- ◆経営力向上支援補助金
250万円

[教育費]

- ◆アイブラザー宮講堂調光設備改修工事費
5,656万円
- ◆東京2020パラリンピックホストタウン
運営補助金
3,418万6千円

※これらの事業費に必要な財源として、国庫支出金7億2,920万4千円、市税4億6,000万円などを充てます。

条例関係

改正

- ▽一宮市国民健康保険条例
- ▽一宮市市税条例
- ▽一宮市都市計画税条例
- ▽一宮市母子・父子家庭等医療費の助成に関する条例

人事案件

教育委員会委員の任命

- ▽五藤裕達さん

名誉市民の推戴

- ▽神田真秋さん
- ▽谷一夫さん

人権擁護委員の候補者の推薦

- ▽松岡理恵さん
- ▽中島正人さん
- ▽松井幸雄さん



高額な治療を受けるときは限度額適用認定証の申請を

ID 1015583

ID 1035802

限度額適用認定証

1カ月の医療費が高額になった場合、保険証と一緒に医療機関に提示すると、自己負担限度額までの支払いで済みます。
また住民税非課税世帯の方は、標準負担額減額認定証の該当となり、入院時の食事代も減額されます。

国民健康保険 に加入している方

※70歳以上で負担区分が「一般」または「現役並みⅢ」の方は、高齢受給者証で自己負担限度額までの支払いになりますので、申請の必要はありません。

申し込み

保険証、マイナンバーカードなどマイナンバーを確認できる物、本人確認できる物を持参の上、本庁舎保険年金課、尾西庁舎窓口課、木曾川庁舎総務窓口課、出張所

※認定証の有効期限は毎年7月31日で、更新には申請が必要（国民健康保険税の滞納がある場合は発行できない場合あり）

【問】 保険年金課 ☎(28)9011

後期高齢者医療保険 に加入している方

※負担区分が「一般」または「現役並み所得Ⅲ」の方は、保険証だけで自己負担限度額までの支払いになりますので、申請の必要はありません。

申し込み

保険証を持参の上、本庁舎保険年金課、尾西庁舎窓口課、木曾川庁舎総務窓口課

新型コロナウイルス感染症の影響による減免制度

世帯の主たる生計維持者の事業・不動産・山林・給与のいずれかの収入が、前年に比べて3割以上減少する見込みなどの場合、申請すると保険料額が減免されることがあります。
詳しくは、ID 1035996 をご確認ください。

【問】 保険年金課 ☎(28)8985

便利でおトク！ 市営駐車場

ID 1000245

一宮駅周辺には市役所の駐車場を含め、四つの市営駐車場があります。24時間営業や、料金の上限額・夜間料金の設定がある駐車場もあります。

下表の駐車場で利用できる回数駐車券も販売しています（i-ビルの駐車場など、他の駐車場では利用不可）。

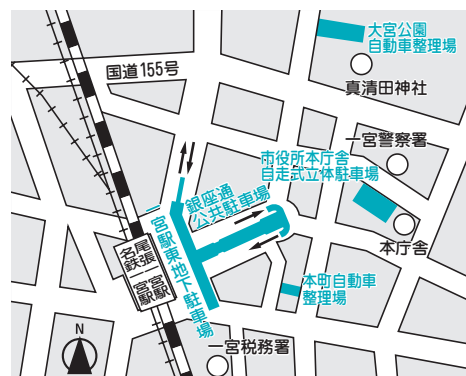

| 駐車場 | 営業時間 | 駐車料金 | |
|--------------------|------------------------------------|-------------------------|--------------|
| | | 普通 | 特別 |
| 駅東・銀座通 | 午前7時～ 翌午前1時 〈上限1回 1,000円〉 | 30分100円 (午前7時～午後7時) | 1回500円 ※1 |
| | | 1時間100円 (午後7時～翌午前1時) | |
| 本町 | 24時間 | 30分100円 (午前7時～午後7時) | |
| | | 1時間100円 (午後7時～翌午前7時) | |
| 大宮公園 | 午前8時～ 午後9時30分 | 1時間まで150円 (以降30分50円) | 1回600円 ※2 |
| 市役所本庁舎 自走式立体駐車場 | 24時間 | 30分100円 (上限なし) | |

※1は午前1時～7時、※2は午後9時～翌午前8時30分
営業時間外は入出場不可

回数駐車券

一宮駅東地下駐車場・スポーツ文化センターで販売中

- ▽3,300円相当券 = 3,000円
- ▽5,600円相当券 = 5,000円
- ▽11,400円相当券 = 10,000円



【問】 都市計画課 ☎(28)8632

総合防災訓練

8月29日(日) 午前7時～9時
九品地公園競技場 ID 1000591



災害に強いまちづくりを目指して



あんしん・防災ねっとに登録を!

ID 1000571

スマートフォンや携帯電話で、災害時の緊急情報や避難所情報などを受け取ることができます。



左記の二次元コードを読み取るか、
◀ 「i.anshin@138bousai.jp」へ空メールを送信し、登録してください。

情報伝達の訓練

訓練当日、登録者の皆さんに、災害時緊急メールを送信します。

※当日の気象・会場の状況により、中止の場合があります。会場付近を訓練車両が多数走行します。

【問】危機管理課 ☎(28)8959



住宅用火災警報器の設置はお済みですか

ID 1000508

どこにどんな警報器を取り付けるの?

寝室の天井または壁に煙式感知器を取り付けます。建物によっては、階段や廊下にも必要です。

悪質な訪問販売にご注意を

消防署などが、あっせんや販売をすることはありません。悪質な訪問販売にご注意ください。

貴い命や大切な財産を
火災から守ろう!

実際に役立つ事例

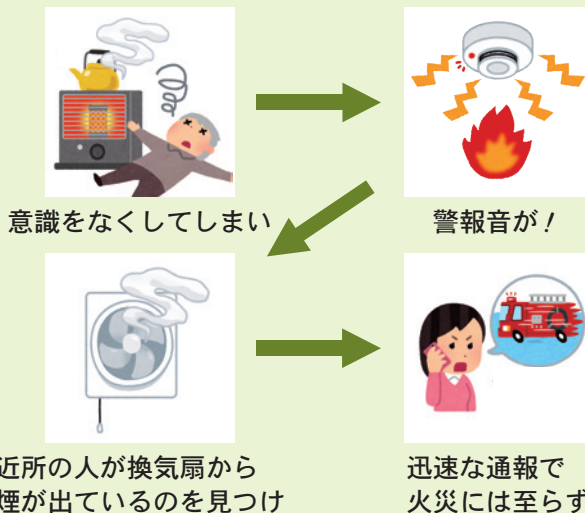

【問】消防本部予防課 ☎(72)1280

消防本部 イメージキャラクターの **名前**を募集!

消防本部では、市民の皆さんにより親しみをもってもらえるよう作成した、イメージキャラクターの名前を募集します。

賞品

ベストネーミング賞(1人)

図書カード
5,000円分

募集期間

8月1日(日)～
9月30日(木)

応募資格 ▶ 市内在住・在勤・在学の方

応募方法 ▶ ID 1041274から電子申請



【問】 消防本部予防課 ☎(72)1280

歩道橋に名前を付けませんか

歩道橋ネーミングライツ(命名権)パートナーを追加募集

対象物

起工高
中島歩道橋(起工前)



契約期間

3～5年間

応募価格

年20万円以上

申し込み

8月2日(月)～9月30日(木)(必着)に
応募書類を持参または郵送

大志・浅野歩道橋も募集しています。
募集要項など詳しくは、ID1019956をご確認ください

【問】 建設総務課 ☎(28)8628

グローバルサマーセミナー オンライン

国際理解セミナーなどの動画を期間限定で配信します。

配信期間

8月31日(火)まで



1 ベトナムの食文化を学ぼう！

4 英語で楽しむ「オカチリマジック」

2 教えて国際交流員 番外編
「イタリアにもお盆休みがある？」

5 フランス人落語パフォーマーによる
爆笑英語落語！

3 アミット先生の「インド式算数を知ろう」



©Cyril Coppini



視聴方法

市国際交流協会公式YouTubeチャンネルにアクセス

※ 1 は申し込みが必要。詳しくは、ID 1040774 をご確認ください。

【問】国際交流協会(商工観光課内) ☎(85)7076

話そうよ！ 聞いてみようよ！

ID 1041382

職場で、家庭で、私の役割、私のいーぶん！！

8月21日(土) 午後 1 時30分～ 3 時30分 ▶ 本庁舎14階1401大会議室

コロナ禍で集まって会話ができない今だからこそ、職場や家庭で感じている「ホンネ」や「モヤモヤ」を共有してみませんか。

対象

市内在住・在勤・在学の18歳以上の方

内容

参加者同士の意見交換

定員

30人(抽選)

申し込み

8月6日(金)までに電話・電子申請、または住所・氏名(ふりがな)・電話番号を記入し「私のいーぶん」と明記の上、ファクス(☎(73)9128)

【問】政策課 ☎(28)8952

私立幼稚園の入園案内などを 9月から配布

【問】 保育課 ☎(28)9024
ID 1001398

市内の私立幼稚園では、来年度の入園案内・願書を9月1日(水)から配布します。願書は10月1日(金)から各幼稚園で受け付けます。また満3歳児の入園については、随時受け付けています。詳しくは、各幼稚園へお尋ねください。



病児保育室を新設します

【問】 保育課 ☎(28)9024
ID 1001409

8月2日(月)に、市内2カ所目となる病児保育室を新設します。

名称/病児保育室Hug (ハグ)

場所/大和町馬引字乾出22 (杉本こどもクリニック内)

※利用には事前に登録・予約が必要です。

児童扶養手当・遺児手当(県・市) 現況届・所得状況届の提出を

【問】 子育て支援課 ☎(28)9023
ID 1015314

受給資格がある方へ、8月2日(月)から案内を送付します。お早めにご提出ください。

受付期間/8月2日(月)~31日(火)

出張ハローワーク! ひとり親全力サポートキャンペーン

【問】 子ども家庭相談課 ☎(28)9133
ID 1001362

ハローワーク一宮では、児童扶養手当受給者などで早期の就職・転職を希望する方を対象に、特設相談窓口を開設します。児童扶養手当の現況届・所得状況届の提出と併せてご利用ください。詳しくはハローワーク一宮(☎(45)2048)へお尋ねください。

日時/8月4日(水)・25日(水) 午前10時~午後3時

会場/本庁舎11階

木曾川体育館・木曾川いきいきセンター の使用を一時的に休止します

【問】 指定管理課 ☎(85)7080
高年福祉課 ☎(28)9021

改修工事に伴い、木曾川体育館および木曾川いきいきセンターの使用を休止します。

休止期間/11月1日(月)~令和4年1月31日(月)
(アリーナは6月30日(木)まで)

※工事の進捗状況により、変更する場合あり

いちのみやフリーWi-Fiを 一時的に停止します

【問】 デジタル推進室 ☎(28)8670
ID 1014477

機器メンテナンスに伴い、いちのみやフリーWi-Fiを停止します。

停止日時/8月2日(月) 午後1時~5時

経営力向上支援補助金 を支給します

従業者の雇用を維持し、経営力・技術力の強化や従業者のスキルアップを目的とした研修の受講料に対して、その一部を補助します。申請方法など詳しくは、
ID 1041171でご確認ください。

【問】 商工観光課 ☎(28)9130

補助額

補助対象経費の **2分の1**
(上限5万円。1,000円未満切り捨て)

申請期間

令和4年3月18日(金)まで

第7次総合計画の進み具合を測る指標の推移などを公表

【問】政策課 ☎(28)8952

ID 1026379

市では、第7次一宮市総合計画の進み具合を測るために「成果指標」「市民の体感指標」を調査しました。調査で行った市民アンケートの結果と併せて公表します。内容は、市ウェブサイト、市資料コーナー（市役所本庁舎1階、尾西・木曾川庁舎1階）、市立図書館（中央・尾西・玉堂記念木曾川）で閲覧できます。

エコアクション一宮 令和2年度の活動報告

【問】環境政策課 ☎(45)9953

ID 1041337

市では、地球温暖化対策実行計画「エコアクション一宮」を策定し、活動しています。計画では、市の施設から排出される温室効果ガスを、平成28年度から5年間で27年度と比べ8%削減することを目標としています。令和2年度に排出された温室効果ガスは、27年度から2.8%減少しました。

また環境負荷の少ない商品などを率先して購入するグリーン購入に取り組んでいます。令和2年度のグリーン購入の割合は、全体で76.3%となりました。

令和2年度から計画を見直し、温室効果ガスを今後10年間で、平成27年度に比べ24%削減する目標を定めました。

今後も削減目標の達成に向けた取り組みを、引き続き推進していきます。



iーバス千秋町コース 8月から停留所の名称を変更

【問】地域交通課 ☎(28)8955

ID 1041271

8月1日(日)からiーバス千秋町コースの停留所の名称を「一宮駅」から「一宮駅東口」に変更します。

新築住宅に対する都市計画税の減額措置を廃止

【問】資産税課 ☎(28)8966

ID 1041082

都市計画税条例の改正により、令和4年1月2日(日)以降に新築される一般住宅および長期優良住宅などに対する都市計画税の減額措置を廃止します。

※令和4年1月1日以前に新築された家屋は、従前の適用期間の軽減を行います。固定資産税は、引き続き軽減措置を行います。

8月15日の正午には黙とうを

【問】福祉総務課 ☎(28)9015

ID 1020686

8月15日は、太平洋戦争が終結した日です。戦争で貴い命を亡くした多くの方々を追悼する「全国戦没者追悼式」が行われます。

正午には、職場や家庭で1分間の黙とうをささげましょう。

※市主催の平和祈念事業・一宮市戦没者追悼式は、10月30日(土)に開催します。

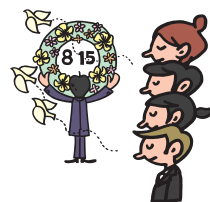

特別障害給付金制度をご存じですか

【問】保険年金課 ☎(28)9014

ID 1000840

過去の国民年金制度では、学生やサラリーマンの配偶者などは、国民年金への加入が任意でした。任意加入期間中に加入していなかったために障害基礎年金を受給できない方は、条件を満たしていれば特別障害給付金を受給できます。**対象** 次のいずれかの任意加入期間内に初診

日がある病気やけがにより、障害基礎年金1・2級相当の障害がある方

①平成3年3月以前に学生だった期間

②昭和61年3月以前に厚生年金・共済

組合等加入者・受給者(受給資格を満たす者を含む)の配偶者だった期間

給付金を受けるには、65歳の誕生日の前々日までに申請する必要があります。該当する方は、本庁舎保険年金課、尾西庁舎窓口課、木曾川庁舎総務窓口課または一宮年金事務所(☎(45)1418)へご相談ください。

特別児童扶養手当など 所得状況届・現況届の提出を

【問】 障害福祉課 ☎(28)9017
ID 1020721

①特別児童扶養手当・特別障害者手当・障害児福祉手当・経過的福祉手当②県在宅重度障害者手当を受給中の方へ、8月中旬までに所得状況届・現況届の用紙を送付します。

期限までに提出しなかった場合、手当の支払いを停止することがあります。

受付期間／① 8月12日(木)～9月13日(月)② 7月30日(金)～8月31日(火)

障害者就労施設などからの 物品等の調達を推進

【問】 障害福祉課 ☎(85)7698

市では調達方針を定め、障害のある方が働く施設などからの物品・役務の調達の拡大に努めています。今年度の方針など詳しくは、ID 1014901をご確認ください。

i-ビルの 自動販売機設置業者を募集

【問】 指定管理課 ☎(85)7080

貸付期間／11月1日～令和5年3月31日
申し込み／8月27日(金)～31日(火)に必要書類を
本庁舎指定管理課

※応募資格・必要書類など詳しくは、入札説明書で確認。入札説明書などは、8月6日(金)から
ID 1026367でダウンロード可



企業・事業主の皆さんへ 工場立地法の届け出を

【問】 企業立地推進課 ☎(28)8982
ID 1002625

工場立地法では、一定規模以上の工場の敷地利用に関し、生産施設・緑地・環境施設の面積率が定められています。

製造業または電気・ガス・熱供給業（水力・地熱・太陽光発電所を除く）を営み、敷地面積9,000㎡以上または建築面積3,000㎡以上の工場の新設・増設などを行う際は、90日前までに必ず市に届け出をしてください。

事業用地の 情報をお寄せください

【問】 企業立地推進課 ☎(28)8982
ID 1002623

市では、企業の誘致を進めています。千～1万坪ほどの、まとまった土地の売却や賃貸をお考えの方や情報をお持ちの方は、ご連絡ください。

企業立地奨励措置

市内で事業所を新設・増設しようとする方が、一定の要件に該当すれば、奨励金の支給を受けられます。

奨励措置の適用を受けるには、着工の1カ月前（高度先端産業は2カ月前）までに関係書類を提出する必要があります。お早めにご相談ください。



町内会に助成金を交付

【問】 市民協働課 ☎(28)8954
ID 1020859

市では、次の交付金などを8月下旬に町内会口座に振り込みます。

▽町内会運営交付金＝町内会会員1世帯当たり（事業所等を含む）年230円

▽町内会広報等配布手数料＝広報紙配布1部当たり年380円

これらの助成金の使い方は限定されていません。町内会運営の実情に合わせてご活用ください。

弁護士による 多重債務者無料相談会

【問】 商工観光課 ☎(28)9148
ID 1024391

日時／8月19日(木) 午前9時30分～午後3時35分

会場／本庁舎商工観光課

対象／市内在住の方

定員／6人（先着。1人45分）

申し込み／8月2日(月)～17日(火)に電話で商工観光課

環境センター ニュース

ごみ収集車の火災が発生！

5月11日、不燃ごみの収集運搬中に、ごみが車内で発火する車両火災事故が発生しました。収集車の火災は今年すでに2件発生しています。火災の原因は特定できませんでしたが、スプレー缶・カセットボンベ・ライター・リチウムイオン電池などの危険物の混入が考えられます。

ごみを正しく分別して排出することで、火災を防ぐことができます。分別の徹底をお願いします。



スプレー缶・
カセットボンベ

▶ 中身を使い切って
「空き缶・金属類」へ



ライター

▶ 中身を使い切って
「不燃ごみ」へ

市環境部公式
YouTubeチャンネル



スプレー缶などの出し方を
動画で詳しく確認できます

【問】 廃棄物対策課 ☎(45)5374

防犯・交通安全 今月のポイント

犯罪から身を守るために

市内の刑法犯認知件数は、昨年と同時期と比較すると減少していますが、侵入盗・自動車盗・特殊詐欺による被害は引き続き多発しています。次のことを実践して犯罪による被害を防ぎましょう。
▽短時間の外出、在宅中・就寝中を問わず、必ず鍵を掛ける

▽車から離れるときは短時間でも必ず鍵を掛ける。
車にはハンドル固定装置、タイヤロック、ナンバープレート盗難防止ネジなどの複数の盗難防止装置を取り付けると効果的

▽不審な電話を受けたら、家族や警察に相談し、お金の要求には「呼び出しに応じない」「知らない人に手渡さない」「送らない」を徹底する



市内の犯罪・事故（5月末現在）

| 主な重点犯罪 | | 交通事故 | | |
|-----------------|----------------------|------|----------|-----------|
| 区分 | 件数 | 区分 | 件数 | 人数 |
| 刑法犯 | 705(▲208) | 死亡 | 3(▲2) | 3(▲2) |
| 侵入盗 (うち住宅対象) | 48(▲67) [27(▲34)] | 重傷 | 16(+1) | 16(▲1) |
| 自動車関連窃盗 | 86(▲19) | 軽傷 | 410(▲92) | 491(▲115) |
| 特殊詐欺 | 10(▲12) | 計 | 429(▲93) | 510(▲118) |

()内は前年対比

冠水した場所には 近づかない！



事件などの情報を
メールでお知らせ

これからの時期は、台風や集中豪雨による道路の冠水や、建物への浸水被害が予想されます。

一宮市の特徴として、起伏が少なく雨水がたまりやすいため、道路やアンダーパスでの冠水が毎年発生しています。雨天時に車を運転するときは、道路状況をよく確認し、冠水している場所に安易に進入しないでください。

避難する際の参考となる「洪水ハザードマップ」を日頃から確認するなど、災害時における避難経路や避難場所を確認し、危険を感じたときは命を守る適切な行動をとってください。

【問】 一宮警察署 ☎(24)0110

【問】 市民協働課 ☎(28)8671

8月の無料相談

▶電話番号がない相談は直接会場へ
(先着順で受け付け。混雑状況により、相談できない場合あり)
▶正午～午後1時に相談できない場合あり

ID 1041665

| 相談名 | 日時 | 相談電話・会場 |
|------------|---|--|
| 市民総合 | 月～金曜日 9:00～17:00 (金曜日の午後、9日を除く) | 思いやり会館3階 ☎(73)4363 |
| 行政 | 4日(水)・18日(水) 10:00～12:00 | 思いやり会館3階 ☎(73)4363 |
| 多重債務 | 月～金曜日 9:00～12:00 (9日を除く) | 本庁舎9階相談室 ☎(28)8984 |
| 司法書士の多重債務 | 1日(日) 13:00～16:00 | i-ビル6階 愛知県司法書士会一宮支部 ☎080(3620)7654 |
| 消費生活 | 月～金曜日 9:00～16:30 (9日を除く) | 本庁舎9階相談室 ☎(71)2185 |
| 交通事故 | 12日(木)・23日(月) 13:30～16:00 <予約制 ☎052(962)5100 (県民相談・情報センター)> | 思いやり会館3階 |
| 人権 | 11日(水) 13:00～16:00 | 思いやり会館3階 尾西庁舎4階 |
| 行政書士の許可手続 | 19日(木) 13:00～16:00 | 思いやり会館3階 |
| 職場での悩みごと | 13日(金) 13:00～16:00 <予約制 ☎052(961)8070 (尾張県民事務所産業労働課)> | 本庁舎4階 401会議室 |
| 内職 | 木曜日 10:00～15:00 | 思いやり会館4階 ☎(72)5052 |
| | 火曜日 10:00～15:00 | 尾西庁舎4階 ☎(63)4800 |
| 女性悩みごと | 月～金曜日 10:00～16:30 (9日を除く) | 本庁舎4階 子ども家庭相談課 ☎(28)9149 |
| 不妊・不育症 | 27日(金) 14:00～16:00 <予約制 ☎(52)3858 2日(月)から受け付け> | 保健所健康支援課 |
| 子ども・若者悩みごと | 火～土曜日 9:00～17:00 | 青少年センター ☎(84)0003 |
| 若者就職心理 | 火～土曜日 10:00～17:00 (10日を除く) <予約制 ☎(55)9286 火～土曜日 10:00～18:00> | i-ビル6階 いちのみや若者サポートステーション |

| 相談名 | 日時 | 相談電話・会場 |
|-------------|--|--|
| 生活支援 | 月～金曜日 8:30～17:15 (9日を除く) | 本庁舎2階 福祉総合相談室 ☎(28)9145 |
| 精神保健福祉 | 月～金曜日 9:00～16:00 (9日を除く) <予約制 ☎(28)9145> | 本庁舎2階 福祉総合相談室 |
| ひとり親家庭 | 月～金曜日 10:00～16:30 (9日を除く) | 本庁舎4階 子ども家庭相談課 ☎(28)9133 |
| | 火曜日 10:00～12:00 | 思いやり会館2階 ☎(71)6551 |
| 高齢者 | 月～金曜日 9:00～17:00 (9日を除く) | 地域包括支援センター やすらぎ☎(61)3350 コムネックスみづほ ☎(86)5333 アウン☎(51)1384 ちあき☎(81)1711 萩の里☎(67)3633 泰玄会☎(61)8273 まちなか☎(85)8672 |
| | 月～金曜日 9:00～17:00 (9日を除く) | 障害者相談支援センター あすか☎(81)7260 ゆんたく☎(64)5882 いまいせ☎(45)1120 ピース☎(46)5009 夢うさぎ☎(86)4003 いちのみや☎(62)8678 |
| 障害者生活サービス利用 | 月～金曜日 9:00～17:00 (9日を除く) | 障害者相談支援センター あすか☎(81)7260 ゆんたく☎(64)5882 いまいせ☎(45)1120 ピース☎(46)5009 夢うさぎ☎(86)4003 いちのみや☎(62)8678 |
| 精神障害者家族 | 月・水曜日 10:00～15:00 (9日を除く) | 思いやり会館4階 ☎(73)0505 |
| 不動産取引と悩みごと | 16日(月) 13:00～16:00 | 思いやり会館3階 |
| | 18日(水) 13:00～16:00 | 尾西庁舎4階 |
| 登記 | 26日(木) 13:00～16:00 (12:00から受け付け) | 思いやり会館3階 |
| | 18日(水) 13:00～15:00 (12:30から受け付け) | 尾西庁舎4階 |
| 登記・境界問題 | 21日(土) 9:30～12:30 | i-ビル6階 愛知県土地家屋調査士会一宮支部 |
| 建築・地震 | 10日(火) 13:00～16:00 | 思いやり会館3階 |

9月の法律相談

(予約制)

ID 1001955

| 日時 | 会場 | 申し込み |
|---|-----------------------|--|
| 3日(金)・10日(金)・17日(金)・24日(金) 13:00～16:00 | 思いやり会館3階 (市民総合相談室) | 8月10日(火)の午前9時から 電話で市民総合相談室 ☎(73)4363 |
| 8日(水)・22日(水) 13:00～16:00 | 尾西庁舎4階 | ※8月分は随時受け付け可 |

裁判中・弁護士依頼済み事件の相談は不可。同居家族・同一事業所は月1回まで。

教室講座

スポーツ

催しもの

募集

その他

教室講座

育児講座

ID 1040828

日時／9月2日(木) 午前10時～11時30分

会場／大和公民館

対象／市内在住の子育て中の家族など

演題／「0歳から始まる育児で大切なコミュニケーション～触れ合いは心と体を丈夫にします～」

講師／坂井桃子さん(一宮市助産師会助産師)

定員／25組(抽選)

申し込み／8月4日(水)・5日(木)に電話または電子申請

問い合わせ／里小牧子育て支援センター ☎(28)9770

マジック教室

ID 1041126

日時／9月8日～10月27日の水曜日 午後1時30分～3時30分(6回)

会場／一宮市民会館

対象／市内在住・在勤・在学の方
内容／初心者向けのカードマジックなどを学ぶ

定員／12人(抽選)

受講料／2,500円(教材費を含む)

申し込み／8月13日(金)までに電話で生涯学習課

問い合わせ／生涯学習課 ☎(85)7074

市民美術教室「版画とガラス絵」

ID 1041130

日時／9月7日～10月19日の火曜日 午後6時30分～8時30分(6回)

会場／スポーツ文化センター

対象／市内在住・在勤・在学の方
内容／干支の版画の制作と、ガラス絵の技法を学ぶ

講師／堀尾一郎さん(二科会評議員)

定員／15人(抽選)

受講料／3,000円(教材費を含む)

申し込み／8月13日(金)までに電話で生涯学習課

問い合わせ／生涯学習課 ☎(85)7074

市民美術教室「水彩画」

ID 1041129

日時

9月16日～10

月28日の木曜

日 午後2時～

4時(6回)



会場／スポーツ文化センター

対象／市内在住・在勤・在学の方

内容／水彩画の基本的な技法を、身近な題材を使って学ぶ

講師／井上雅夫さん(日本美術家連盟会員)

定員／16人(抽選)

受講料／3,500円(教材費を含む)

申し込み／8月16日(月)までに電話で生涯学習課

問い合わせ／生涯学習課 ☎(85)7074

市民短歌教室

ID 1041131

日時／8月22日(日) 午後1時～2時

会場／スポーツ文化センター

申し込み／初参加の方は8月17日(火)までに電話で生涯学習課

問い合わせ／生涯学習課 ☎(85)7074

市民俳句教室

ID 1040956

日時／9月19日(日) 午後1時～3時

会場／スポーツ文化センター

定員／25人(抽選)

申し込み／8月31日(火)(必着)までに当季雑詠2句(初参加の方は希望者だけ)・郵便番号・住所・氏名(ふりがな)・電話番号・参加経験の有無を記入し「市民俳句教室9月」と明記の上、ハガキ(〒491-8501本庁舎生涯学習課)

問い合わせ／生涯学習課 ☎(85)7074

市民川柳教室

ID 1041349

日時／8月22日(日) 午後1時～2時

会場／スポーツ文化センター

申し込み／初参加の方は8月17日(火)までに電話で生涯学習課

問い合わせ／生涯学習課 ☎(85)7074

神経難病患者・家族教室

ID 1041317

日時／9月17日(金) 午後2時～4時

会場／尾西生涯学習センター講堂

対象／市内在住のパーキンソン病、脊髄小脳変性症、大脳皮質基底核変性症、進行性核上性麻痺、多系統萎縮症の神経難病患者とその家族

内容／医師による講話「神経難病と上手につきあうには～療養上のヒント～」、医療相談

定員／15組(先着。医療相談は3組だけ)

申し込み／8月2日(月)から電話、または住所・氏名・年齢・電話番号・疾患名・医療相談の希望の有無を記入し「神経難病患者・家族教室」と明記の上、ファクス(☎(73)9270)

問い合わせ／福祉総合相談室 ☎(28)9145

普通救命講習 I

ID 1000499

日時／8月29日(日) 午後1時～3時

会場／一宮消防署

対象／市内在住・在勤・在学の中学生以上の方

定員／16人(先着)

申し込み／8月2日(月)～16日(月)に電話または電子申請

※団体は条件付きで随時開催

問い合わせ／一宮消防署 ☎(72)1103

視覚障害者パソコン教室

日時／9月～

令和4年2月の

月～金曜日の

午前9時～午後

5時のうち2時間(7回。終了後、フォローアップ講座あり)

会場／森本ばそこん教室(森本2丁目26-11)ほか

対象／市内在住で視覚障害がある方

定員／6人(先着)

受講料／1,000円

申し込み／8月2日(月)の午前9時から電話で社会福祉協議会

問い合わせ／社会福祉協議会 ☎(85)7024





頭と体の体操教室

ID 1014057



日 時 / 9月2日～12月2日の木曜日、10月29日(金) ①午後1時30分～2時15分②2時45分～3時30分(各12回)

会 場 / 尾西生涯学習センター講堂

対 象 / 市内在住の65歳以上の方(介護認定を受けている方を除く)、ふれあい・いきいきサロンやおでかけ広場の運営者

内 容 / 認知症予防として、計算などで頭を使いながら体操をする

定 員 / 各30人(抽選)

申し込み / 8月2日(月)～13日(金)に電話で高年福祉課

問い合わせ / 高年福祉課 ☎(28)9151

認知症の方の家族支援教室

ID 1021673

日 時 / 9月30日(木)・10月21日(木)・11月25日(木)・12月23日(木)、令和4年1月27日(木)・2月24日(木) 午後1時30分～3時45分

会 場 / i-ビル2階大会議室

対 象 / 市内在住で、家庭で認知症の方を介護していて6回とも参加できる方

内 容 / 介護方法の取得、仲間づくり、個別相談ほか

定 員 / 20人(書類選考)

申し込み / 9月24日(金)までに電話で高年福祉課

問い合わせ / 高年福祉課 ☎(28)9151



スポーツ

ウルフドッグス名古屋 夏休み★わくわく SPORTS DAY

市が活動を支援しているバレーボールチーム「ウルフドッグス名古屋」の選手・コーチらによるスポーツ教室を開催します。

日 時 / 8月19日(木) ①午前9時30分～11時30分②午後2時～4時

会 場 / 豊田合成記念体育館エントリオ(稲沢市)

対 象 / 市内在住の小学生

定 員 / 各80人(先着)

申し込み / 8月5日(木)からウルフドッグス名古屋公式ウェブサイト

※詳しくは、TG SPORTS(☎0587(21)0615)へお尋ねください。

問い合わせ / スポーツ課 ☎(85)7078

児童文化教室

子ども文化広場図書館

地域文化広場

市内の小中学生が対象

ID 1029930



申し込み

9月4日(土)から受講料を持参の上、子ども文化広場図書館(先着)

子ども文化広場図書館会場

| 教室名 | 対象学年 | 主な内容 | 開催日 | 定 員 | 受講料 |
|---------|------|--|--------------------|------|---------|
| プログラミング | 小1・2 | プログラミングアプリをタブレットで体験する(小学1・2年生は保護者同伴。小学3～6年生は保護者も参加可) | 10月16・17日 | 各10人 | 各2,000円 |
| | 小3～6 | | 10月23・24日 | | |
| | 小1・2 | プログラミングアプリを使って、ドローンを飛ばす(小学1・2年生は保護者同伴。小学3～6年生は保護者も参加可) | 11月20・21日 | | |
| | 小3～6 | | 11月20・21日 P | | |

地域文化広場会場

| | | | | | |
|--------------------|------|---|--------------------------|-----|--------|
| サイエンス | 小4～6 | 光が浮き出るこま、化石のレプリカなどを作る | 11月3・14・21日 P | 15人 | 1,300円 |
| 生物 (日本モンキーセンター) | 小3～6 | 学芸員の解説、サルの観察、レポート作成 | 10月17・23(※)・24日 P | 10人 | 1,500円 |
| 地学 (瑞浪) | 小4～6 | 化石博物館や化石の地下壕の見学、河原で化石採集、標本作り | 11月13・20(※)・23日 P | 10人 | 1,300円 |
| 生き物を知ろう | 小3～6 | フィールドワークを行い、植物や昆虫などを観察(保護者も参加可。16日は保護者同伴。現地集合・現地解散) | 10月2・9・16日 | 15人 | 800円 |

時間は午前9時30分～11時30分(※は現地学習で1日開催、**P**は午後2時～4時) 受講料には、教材費・保険料などを含む

子ども文化広場図書館 ☎(25)1350

教室講座

スポーツ

催しもの

募集

その他

スポーツ大会

開催時間・種目・予備日など詳しくは、お尋ねください。

*市内在住・在勤・在学の方

| スポーツ | 日時 | 会場 | 対象* | 参加料 | 申し込み |
|------------------|----------|-----------------------|-------------------------|--------------------|---|
| テニス (ダブルス) | 8月29日(日) | 市テニスコート | 高校生以上 | 1組2,000円 | 8月12日(木)までに本庁舎スポーツ協会 |
| オープン女子 (ダブルス) | 9月28日(火) | | 高校生以上の女性 | 1組2,000円 | 9月9日(木)までにテニスパークi ☎(45)5300 |
| バレーボール | 9人制 | 総合体育館 いちい信金アリーナB | 高校生以上で 構成するチーム | 1種目4,000円 | 9月16日(木)の午後7時に参加料・メンバー表を持参の上、いちのみや中央プラザ(代表者会議を開催) |
| | 6人制 | 総合体育館 いちい信金アリーナA・B | | | |
| ハンドボール | 9月4日(土) | 総合体育館 いちい信金アリーナほか | 16歳以上で構成するチーム(15人まで登録可) | 1チーム1,000円 | 8月21日(土)までに申込用紙を土屋 ☎090(9179)0682。申込用紙は一宮市ハンドボール協会ウェブサイトからダウンロード可 |
| ボウリング | 9月26日(日) | アソビックス びさい | 小学生以上 | 1,200円(3ゲーム、貸靴代は別) | 8月23日(月)～9月19日(日)にアソビックスびさい ☎(47)5666。先着90人 |
| クレー射撃・安全講習大会 | 8月29日(日) | 岐阜県指斐 教習射撃場 | 銃砲所持、火薬譲受許可を持つ方 | 1種目3,000円 | 当日午前8時30分から参加料を持参の上、直接会場 |

スポーツ協会(スポーツ課内) ☎(85)7078

| スポーツ | 日時 | 会場 | 対象* | 参加料 | 申し込み |
|-----------------------------|----------|-------------------|-----------------------|----------|---------------------------------------|
| レディース レギュラーテニス (ダブルス) | 9月14日(火) | いちい信金 スポーツセンター | 18歳以上で初級・中級の女性(学生を除く) | 1組3,000円 | 8月1日(日)～9月13日(月)にいちい信金スポーツセンター(先着24組) |

いちい信金スポーツセンター(県一宮総合運動場) ☎(77)0500

尾西スポーツセンター スポーツ教室

申し込み/下表の申込日時に尾西スポーツセンター(先着)

*市内在住・在勤・在学の方

| スポーツ | 日時 | 対象* | 定員 | 受講料 | 申込日時 |
|--------|---|---------|------|---------|--------------------------------|
| 卓球 | 9月3日～11月12日の金曜日 13:00～15:00(10回) | 高校生以上 | | 4,000円 | 8月6日(金)～8日(祝) 9:00～10:00 |
| | 10月1日～11月30日の火・金曜日 19:00～21:00(16回)* | 小学4年生以上 | 各40人 | 5,500円 | |
| | 9月18日～11月20日の土曜日 17:00～19:00(10回) | 小学3～6年生 | | 3,500円 | |
| バドミントン | 9月8日～11月17日の水曜日 9:00～11:00(10回) | 高校生以上 | 各40人 | 3,500円※ | 7月28日(水)・8月4日(水) 9:00～10:00 |
| | 9月10日～11月26日の金曜日 19:00～21:00(10回) | 小学4年生以上 | | 4,000円※ | 7月30日(金)・8月6日(金) 9:00～10:00 |
| ソフトテニス | 9月16日～11月25日の木曜日 19:00～21:00(10回) | 中学・高校生 | 30人 | 5,000円※ | 8月11日(水)・13日(金) 19:30～20:30 |
| 柔道 | 9月3日～11月5日の金曜日 19:00～21:00(10回) | 小学生以上 | 40人 | 4,000円※ | 8月6日～27日の金曜日 19:00～20:30 |

日時の*は週1回の参加可(受講料は3,500円)。受講料の※は申込時に受講料が必要

スポーツ協会(スポーツ課内) ☎(85)7078



女性剣道教室

日時 / 9月2日～11月11日の木曜日
 午前10時～11時 (10回)
会場 / スポーツ文化センター
対象 / 市内在住・在勤の女性
受講料 / 5,850円 (保険料を含む。初回に料金を持参)
問い合わせ / スポーツ協会(スポーツ課内) ☎(85)7078



催しもの

子ども写生大会作品展

日時 / 8月18日(水)～24日(火)
 午前9時30分～午後5時 (入館は閉館の30分前まで。18日は午後1時から、24日は2時30分まで)
会場 / 博物館
内容 / 上位入賞作品と、市内の幼稚園・保育園・小中学校の代表作品を展示
休館日 / 8月23日(月)
問い合わせ / 博物館 ☎(46)3215

図書館見学会 木曾川図書館の 秘密を探れ!

ID 1041075 申込書ダウンロード可

日時 / 8月20日(金)・26日(木) 午前11時～11時40分
対象 / 市内在住の小学3・4年生
定員 / 各10人 (抽選)
申し込み / 8月1日(日)～13日(金)に電話で玉堂記念木曾川図書館、または申込書を市立図書館(休館日を除く)。申込書は市立図書館でも配布
問い合わせ / 玉堂記念木曾川図書館 ☎(84)2346



0歳児ママの オンライン交流会

ID 1039762



日時 / 9月3日(金) 午前10時～11時30分
対象 / 市内在住の0歳児と母親
内容 / ウェブ会議アプリ「Zoom」を使い、母親同士の交流を楽しむ
定員 / 9組 (抽選)
申し込み / 8月17日(火)までに電子申請
問い合わせ / 生涯学習課 ☎(85)7074

認知症介護家族のための 交流会 ～ききょうの会～

ID 1016096

日時 / 9月2日(木) 午後1時30分～3時
会場 / i-ビル2階大会議室
申し込み / 9月1日(水)までに電話で高年福祉課
問い合わせ / 高年福祉課 ☎(28)9151



認知症講演会 わかってちょうよ認知症

ID 1011746

日時 / 8月28日(土) 午後1時30分～3時20分
会場 / i-ビル7階シビックホール
対象 / 市内在住・在勤の方
内容 / 鷺見幸彦さん(国立長寿医療研究センター病院長)の講演、認知症相談ほか
定員 / 150人 (先着)
申し込み / 8月2日(月)から電話で高年福祉課
問い合わせ / 高年福祉課 ☎(28)9151

福祉マルシェ i・愛・逢マーケット

ID 1041617

日時 / 8月18日(水)・19日(木) 午前10時～午後7時
会場 / 名鉄百貨店一宮店正面玄関前
内容 / 市内の福祉作業所の紹介、お菓子など自主製品の販売
問い合わせ / 障害者自立支援協議会就労支援部会(福祉総合相談室内) ☎(28)9145

日曜新鮮市

日時 / 8月1日(日) 午前6時～9時 (雨天決行)
会場 / 総合卸売市場
内容 / 新鮮野菜・果物・花き・精肉・総合食料品・日用雑貨品などの即売
 ※購入者に、日曜新鮮市抽選会(9月5日(日))の抽選券を配布
問い合わせ / 一宮地方総合卸売市場 ☎(44)1119



募集

障害者委託訓練 イタリアンレストラン 調理補助訓練生を募集

日時 / 10月13日～12月10日の火・水・金・土・日曜日 午前10時～午後4時 (10月31日(日)、11月19日(金)を除く)
会場 / ナチュラルビュッフェ コーネ (浅野字花ノ木39-1)
対象 / 会場まで自身で通うことができ、身体・知的・精神障害などのある方(車椅子の方を除く)
内容 / 調理補助・清掃業務ほか
定員 / 2人 (面接)
申し込み / 9月16日(木)までにハローワーク一宮
 ※ハローワークでの求職登録が必要
問い合わせ / ハローワーク一宮 ☎(45)2048

教室講座

スポーツ

催しもの

募集

その他

教室講座

スポーツ

催しもの

募集

その他

令和4年4月採用 木曽川市民病院職員を募集



職種／①看護師②薬剤師③臨床検査技師

応募資格／①昭和37年4月2日以降生まれで資格がある、または令和4年3月卒業見込みの方（市内の医療機関に勤務している方を除く）②昭和56年4月2日以降生まれで資格がある、または令和4年3月卒業見込みの方③平成5年4月2日以降生まれで資格がある、または令和4年3月卒業見込みの方

選考方法／①適性検査・面接②③1次試験＝一般教養・適性検査、2次試験＝面接

採用人数／①3人②③各1人

申し込み／8月23日(月)（必着）までに応募書類を持参または郵送（指定履歴書は木曽川市民病院ウェブサイトからダウンロード可）

※①は9月5日(日)、②③は8日(水)に1次試験を市民病院で実施

問い合わせ／市民病院管理課 ☎(71)5167

県文連美術展出品作品を募集

ID 1041402

応募資格／県内在住・在勤・在学の15歳以上の方（中学生を除く）

部門／①日本画②洋画③工芸④彫刻⑤書

※作品の規格など詳しくは、開催要項を確認

出品点数／1人1点（未発表作品）

出品料／4,500円（高・大学生は2,000円）

応募方法／8月20日(金)までに63円切手を貼った申込書・出品料を持参の上、本庁舎生涯学習課。開催要項・申込書は生涯学習課で配布

搬入／9月14日(火)の午前8時30分～正午に生涯学習課

※美術展は9月22日(水)～26日(日)に愛知芸術文化センター(名古屋市)で開催

問い合わせ／生涯学習課 ☎(85)7074

一宮市美術展出品作品を募集

ID 1041400

応募資格／15歳以上の方（中学生を除く）

募集種目／①日本画②洋画③彫刻・立体④工芸⑤デザイン⑥書⑦写真

※規格・形態など詳しくは、開催要項を確認

出品点数／1種目につき1人1点（未発表作品）

応募方法／10月1日(金)～29日(金)に申込書の本庁舎生涯学習課。開催要項・申込書は生涯学習課などで配布

搬入／11月6日(土)・7日(日)の午前9時30分～午後5時にスポーツ文化センター

※美術展は11月11日(木)～14日(日)にスポーツ文化センターで開催

問い合わせ／生涯学習課 ☎(85)7074

その他

甲種防火管理新規講習

ID 1000567

日時／①9月7日(火)・8日(水)②9日(木)・10日(金) 午前10時～午後4時30分

会場／尾西消防署

対象／市内在住・在勤で、次のいずれかの事業所に勤務・管理している方

▽30人以上収容の公民館・集会場・飲食店・店舗・病院など

▽50人以上収容の共同住宅・学校・工場など

▽火災時に自力で避難することが著しく困難な方が入所する10人以上収容の社会福祉施設

定員／各30人（先着）

受講料／各5,700円（教材費を含む）

申し込み／8月2日(月)の午前8時30分～20日(金)の午後5時15分に電子申請

問い合わせ／消防本部予防課 ☎(72)1243



就学義務猶予免除者等の 中学校卒業程度認定試験

日時／10月21日(木) 午前10時～午後3時40分

試験科目／国語・社会・数学・理科・外国語（英語）

申込期間／9月3日(金)まで

※受験資格・会場・申し込み方法など詳しくは、文部科学省総合教育政策局（☎03(5253)4111）へお尋ねください。

問い合わせ／学校教育課 ☎(85)7073

緑を守るためにご協力を

ID 1017179

公園や街路に植えられている樹木は、人々の生活に潤いを与えるだけでなく、環境浄化や防災にも役立っています。樹木を日照りから守るために、近くにお住まいの方は、風呂の残り水などで朝夕の水やりにご協力をお願いします。

問い合わせ／公園緑地課 ☎(28)8634



国際交流協会ニュース 「かけはし」第88号を配布

ID 1012169

内容は「コロナ禍での国際交流への挑戦」の紹介などです。

市役所本庁舎、尾西・木曽川庁舎、出張所、市立図書館などの市の施設で無料配布しています。

問い合わせ／国際交流協会(商工観光課内) ☎(85)7076

老人クラブにご加入を

ID 1027571

老人クラブは、地域を基盤とする自主組織で、市内に約400あります。入会方法など詳しくは、一宮市老人クラブ連合会事務局（☎(63)4800）へお尋ねください。

対象／おおむね60歳以上の方

活動内容／仲間づくりを通して生きがいと健康をつくる活動、経験を生かし地域を豊かにする社会活動ほか

問い合わせ／高齢福祉課 ☎(28)9021



ママ・ジョブ・あいち 無料出張相談

ID 1036714

出産・育児などで離職し、再就職を考えている子育て中の女性に対し、無料相談を行います。再就職に向けて不安や悩みがある方は、ご相談ください。

日時／9月10日(金) 午前9時30分～午後0時20分のうち50分間

会場／i-ビル6階ビジネス支援センター

定員／3人(先着)

申し込み／8月2日(月)から電話で商工観光課

問い合わせ／商工観光課 ☎(28)9132

シニアの「働きたい」を応援 無料出張相談

ID 1037190

日時／8月24日(火) 午前9時30分～午後0時20分

会場／i-ビル6階ビジネス支援センター

対象／55歳以上で、再就職などでお悩みの方

定員／3人(先着)

申し込み／8月2日(月)から電話で商工観光課

問い合わせ／商工観光課 ☎(28)9132

危険物取扱者保安講習

日時／10月14日(木) 午前9時40分・午後1時30分

会場／名古屋文理大学文化フォーラム(稲沢市民会館)

対象／危険物取扱者免状を持ち危険物取扱所などで危険物の取り扱いに従事する方(受講は3年ごと)

受講料／各4,700円

申し込み／8月20日(金)までに愛知県危険物安全協会連合会ウェブサイトから電子申請、または専用封筒で郵送。申請書・専用封筒は消防署などで配布

問い合わせ／消防本部予防課 ☎(72)1282

家計調査にご協力を

国では、毎月家計調査を行っています。

この調査は、統計上の方法で選定した世帯に家計簿をつけてもらい、経済・社会政策の基礎資料や経済動向をみる指標として活用されます。調査員が訪問しますので、ご協力をお願いします。調査内容は統計以外には使用しません。

問い合わせ／県統計課 ☎052(954)6104



精霊流しはお寺で

ID 1025249



精霊流しは、河川汚染など公衆衛生や環境保全の面からも好ましいことではありません。

次の寺院で精霊供養が営まれます。檀家でない方でも供養してもらえます。供養に支障がないように、時間内にお持ちください。

日時／8月15日(日) ①午後3時～6時②4時～6時③4時～7時④5時～6時⑤5時～7時30分⑥5時～8時⑦6時～9時⑧7時～9時

会場／①妙興禅寺(大和町妙興寺)②宝昌寺(あずら2丁目)③劔福寺(今伊勢町馬寄)④常清禅寺(大和町苅安賀)、往生寺(多加木3丁目)⑤鳳洲寺(明地)⑥報恩寺(宮地2丁目)、妙泰寺(定水寺)⑦常念寺・真光寺(大江1丁目)、福寿院(大江2丁目)、法円寺(大和町馬引)、薬師寺(花池2丁目)、無量寺(今伊勢町本神戸)、薬師寺(伝法寺8丁目)、法正寺(丹陽町五日市場)、妙法寺(丹陽町九日市場)、鎮西寺(大和町苅安賀)、正福寺(奥町)⑧地藏寺(本町通8丁目)

問い合わせ／霊園管理事務所 ☎(45)9953

し尿くみ取り・ 浄化槽清掃の休み

8月10日(火)は、衛生処理場の定期点検整備のため休みます。

廃棄物対策課 ☎(45)5374

休日のごみ持ち込み

▽8月9日(月)は受け付け

施設管理課 ☎(48)5383

一宮市ゴミチェッカー

パソコンやスマートフォンなどで、ごみの分別方法やお住まいの地区の収集日をチェックできます。



廃棄物対策課 ☎(45)5374

ご寄付 ありがとうございました

(6月分まで・敬称略)

いちのみや応援基金へ 87件
社会福祉協議会へ

エス・ビー建材、椎葉利章
総合政策関係へ

小笠原勝博、大垣共立銀行
市立保育園・小中学校等へ
プロスタッフ

教育関係へ

NTPホールディングス、木鉄毛織、一宮土木協同組合、RISE air、グリユック、昭和土建、北川板金工業、匿名1件



I LOVE いちのみや 8月の映像広報

ICC 地デジ12ch

▽放映時間は7:45・9:45・12:45・16:45・19:45・22:45

▽DVDは中央図書館で9月から貸し出し

▽動画サイト(YouTube)の市公式チャンネルでも見ることができます。



知っつく! いちのみや 8月の音声広報

FMいちのみや 76.5MHz

▽放送時間は7:30・12:30・17:30

▽市ウェブサイトでも聴くことができます。

教室講座

スポーツ

催しもの

募集

その他

教室講座

スポーツ

催しもの

募集

その他

自主文化事業

一宮市民会館 ☎(71)2021

カルメラ音楽会 in 一宮

日 時／9月12日(日) 午後3時
会 場／尾西市市民会館
入場料／2,500円(高校生以下は1,500円)。席が不要な2歳以下は無料(保護者1人当たり1人)
申し込み／ネット予約、または電話で市民会館

自主文化事業

アイブラザー宮 ☎(77)6612

大切な人へ向けてのワークショップII

～ピエロらむね。ちゃんと「オリジナルうちわ」を作って大切な人に届けよう！～
日 時／8月8日(日) 午後1時30分
出 演／まったりんこピエロらむね。さん
申し込み／電話でアイブラザー宮
※小学生以下は保護者同伴

ロビーコンサート

日 時／8月22日(日) 午後3時30分～4時15分
出 演／宮崎美智子さん(ピアノ奏者)、金原早紀さん(サクソ奏者)
申し込み／7月25日(日)の午前10時から電話でアイブラザー宮

環境学習講座

エコハウス138 ☎(47)7138

| 環境学習講座名 | 日 時 | 受講料 |
|---------------|----------------------|--------|
| 石ころアート(ハロウィン) | 9月4日(土) 13:00～15:00 | 500円 |
| 変な生き物 | 9月25日(土) 13:30～15:00 | 1,100円 |

定 員／各10人(先着。小学2年生以下は保護者同伴)
申し込み／8月1日(日)の午前10時からエコハウス138

8月18日(水)は開館。8月の土・日曜日、祝休日、10日(火)～13日(金)、16日(月)は午前9時から開館

緑化教室

大野極楽寺公園管理棟 ☎(51)3015

| 教室名 | 日 時 | 対象 | 教材費 |
|-------------|----------------------|-------|-----------|
| ①ブリザーブドフラワー | 8月15日(日) 10:00～12:00 | — | 2,000円 |
| ②ザリガニ捕獲大作戦 | 8月22日(日) 10:00～12:00 | 小学生以上 | 200円 |
| ③バイオネストを作ろう | 9月4日(土) 10:00～12:00 | 小学生以下 | 100円(保険料) |

定 員／①15人②10人③15組(先着。小学生以下は保護者同伴)
申し込み／8月3日(火)の午前10時から電話で大野極楽寺公園管理棟(☎080(9110)3015)

スポーツ・文化教室

スポーツ文化センター ☎(24)1881

| 教室名 | 日 時 | 受講料 | 申込日時 |
|---------------------------|-------------------------------|--------|-------------------|
| 男の旨めし おうちごはん (男性限定) | 9月4日からの 土曜日 9:30(5回) | 3,250円 | 8月21日(土) 9:30 |
| カラテサイズ | 9月2日からの 木曜日 10:00(5回) | 2,750円 | 8月19日(木) 11:00 |
| かんたん朝ヨガ | 9月27日からの 月曜日 10:00(10回) | 5,500円 | 8月23日(月) 11:00 |
| やさしい気功 | 9月27日からの 月曜日 13:30(10回) | 5,500円 | 8月23日(月) 13:00 |
| カメラを 選ばない写真術 | 9月9日からの 木曜日 13:00(5回) | 3,250円 | 8月26日(木) 13:00 |

教材費も必要な教室あり。詳しくはウェブサイトなどで確認

申し込み／各申込日時に受講料を持参の上、スポーツ文化センター(1人1人分。抽選)

天体観望会・文化教室

一宮地域文化広場 ☎(51)2180

2つの巨大ガス惑星を観望しよう！～土星、木星～

日 時／①8月27日(金)②28日(土) 午後7時30分～8時45分(雨天中止)
定 員／各20人(先着。中学生以下は保護者同伴)
申し込み／8月17日(火)の午前10時から電話で地域文化広場

文化教室

対 象／20歳以上の方
内 容／石田流生け花、池坊生け花、パッチワーク、フラダンス、美ボディエクササイズ、骨盤エクササイズ、手編み、陶芸、ベーシックヨガ、ヒーリングヨガ、ハタヨガ、タイ式ヨガ、茶道(表千家・裏千家)、書道、水彩画、水墨画、健康太極拳、韓国語入門、韓国語会話、バレトン、大正琴、エクセル、ワード
※開催日時・受講料・申し込み方法など詳しくは、募集チラシで確認

水泳教室

温水プール ☎(77)4727

日 時／8月31日(火)～10月29日(金)に週1回1時間の教室を8回(①親子=日曜日、②未就園児=火・木曜日、③子ども=火・水・木・金・土・日曜日、④大人=火・水・木・金曜日)
対 象／市内在住・在学・在園の方(市外も場合により可)
受講料／①②各6,000円③7,000円④5,500円
申し込み／①～③は7月20日(火)～8月1日(日)、④は3日(火)から温水プール
※コース・受付日時・定員などの詳細は問い合わせ

一宮市に
ゆかりのある
3選手

出場おめでとうございます!

市内
在住



写真提供: JHA

ハンドボール男子

坂井 幹さん

一宮市
出身



写真提供:株式会社プラス

テニス女子シングルス

日比野 菜緒さん

市内で
幼少期を
過ごす



写真提供:日本体操協会

新体操(団体)

竹中 七海さん

オリンピックでの活躍に
自宅から熱い声援を送ろう!

【問】スポーツ協会(スポーツ課内) ☎(85)7078

情

いちのみや's
報発信地

※料金の記載がないものは無料。申し込みの記載がないものは当日直接会場

レゴ®で創ろう みんなのいちのみや

一緒にモザイクアートを作りませんか。申し込みなど詳しくは、ウェブサイト (<http://www.ichinomiya-jc.or.jp/>) をご確認ください。

日時/8月1日(日) 午後1時~4時、7日(土)~9日(休)

会場/i-ビル7階シビックホールほか

問い合わせ/一宮青年会議所・川合 ☎090(8542)0342

一宮書道協会

いちのみや市百周年記念展

手書きの魅力をご覧ください。

日時/8月27日(金)~29日(日) 午前9時30分~午後7時 (27日は午後1時から。29日は午後3時30分まで)

会場/i-ビル3階シビックテラス

問い合わせ/川浦 ☎(51)0646

韓国語講座 受講生を募集

読み書きと初級会話の講座です。

日時/毎週木曜日 午後2時30分~3時40分 (初回は9月2日)

会場/韓国民団一宮支部 (浅野字内浦57)

定員/12人(先着)

会費/月5,000円

申し込み/韓国民団一宮支部・李 ☎(77)7851

はじめての方のための健康ヨガ 会員を募集

運動不足解消や健康のために、ぜひご参加ください。

日時/毎週水曜日 午後1時30分~2時30分、毎週金曜日 午前9時30分~10時30分

会場/いちのみや中央プラザ体育館第4会議室

会費/月2,500円

問い合わせ/川口 ☎090(1907)4952

このコーナーは市民の皆さんの情報発信の場です。10月号の締め切りは8月25日(水)です(抽選)。申し込み方法など詳しくは、☎1034718をご確認ください。 問い合わせ 広報課 ☎(28)8951

みんな 子育て

いちのみや子育て支援
アプリを配信しています

Android版



iOS版



子育て支援センター

中央 ☎(85)7026

丹陽 ☎(28)9146

千秋 ☎(28)9771

東五城 ☎(85)9339

黒田北 ☎(28)9769

里小牧 ☎(28)9770



あっぷつぶ

こっこ相談室

仕上げ磨きを嫌がります…

1歳7カ月。虫歯にならないか心配なので、仕上げ磨きをしてあげたいのですが嫌がります。どうしたらいいの？



こっこ相談員の
アドバイス

自我が芽生えて「イヤ」「自分でする」と強く主張するこの時期は、子どもは

強引な仕上げ磨きが苦手なの。まずは自分で満足するまで磨いてから、ママに磨いてもらいたいかな。優しく声を掛けたり、歌ったりして楽しい雰囲気できるといいよね。ママは汚れのポイントを押さえて、短時間で終わるようにしてあげてね。ママのまねをして人形の歯を磨く遊びをしても、嫌がる気持ちが和らぐかも。「ピカピカの歯にしようね」と親子で話をしながら、少しずつ仕上げ磨きの時間を楽しめるといいね。

▼ 8月の開場日時(子育ての困りごとに対応。電話相談も可)

▽中央子育て支援センター (iビル5階) = 9:00~17:00 (2・10・16日を除く)

▽その他の子育て支援センター = 月~金曜日 9:00~16:00 (9日を除く)

独りで悩まないで、相談を

(その他の相談は17まで)

| 相談名 | 日時 | 相談電話・会場 |
|-------------------|-----------------------------|----------------------------|
| 育児 | 8月2日(月) 13:00~15:00 | 中保健センター ☎(72)1121 |
| | 8月16日(月) 13:00~15:00 | 西保健センター ☎(63)4833 |
| 子ども悩みごと | 月~金曜日 8:30~17:15 (9日を除く) | 北保健センター ☎(86)1611 |
| 子ども悩みごと 夜間ダイヤル | 月~金曜日 8:30~17:15 (9日を除く) | 本庁舎4階子ども家庭相談課 ☎(28)9152 |
| 子どもの発達 に関する子 | 火~土曜日 17:30~20:30 | (電話相談) ☎(73)4192 |
| 発達の子 | 月~金曜日 9:00~16:00 (9日を除く) | 療育サポートプラザ ☎(64)6362 |
| | ※在住地区により担当が 分かります<予約制>。 | いずみ学園 ☎(78)3111 |
| | | まーぶるの森 ☎(86)6820 |

親子で楽しもう!

対象は全て市内在住の方。参加料は全て無料。
申し込みの※は電子申請可

| 催し | 日時 | 会場 | 対象 | 申し込み |
|----------------------------|---|---------------------|-------------------------------------|--|
| ママといっしょでいいな ID 1040667 | 9月1日(水) 10:15~11:15 8日(水) | 中保健センター | 1歳児と親で2回とも参加できる方(抽選23組) | 8月2日(月)・3日(火)に電話で千秋子育て支援センター※ |
| パパもいっしょに遊ぼう! ID 1040830 | 9月11日(土) 10:00~11:30 | 神山公民館 | 未就園児と親(抽選20組) | 8月12日(木)・13日(金)に電話で丹陽子育て支援センター※ |
| 親子でねんど ID 1040829 | 9月17日(金) 10:00~11:30 | 東五城 子育て支援センター | 2歳児と親(抽選20組) | 8月12日(木)・13日(金)に電話で黒田北子育て支援センター※ |
| 赤ちゃんセミナー ID 1039437 | 9月3日(金) 13:30~15:00 10日(金) 29日(水) | 子ども文化広場図書館 | 妊婦、0歳児の親・家族(抽選10人) | 8月17日(火)までに電話で生涯学習課(☎(85)7074)※ 子どもの入場不可(託児あり、抽選7人) |
| フレッシュママ交流会 ID 1039701 | 9月1日(水) 10:00~11:00 22日(水) | 尾西生涯学習センター 講堂 | 第1子の3~11カ月の乳児と母親で2回とも参加できる方(抽選各12組) | 8月17日(火)までに電話で生涯学習課(☎(85)7074)※ |
| | 9月9日(木) 10:00~11:00 30日(木) | 木曾川庁舎 3階第3研修室 | | |
| | 9月10日(金) 10:00~11:00 24日(金) | 千秋公民館 | | |
| あっぷつぶ ID 1001285 | 8月6日(金) 14:00~14:40 | 東五城 子育て支援センター | 第1子の3~11カ月の乳児と親 | 当日直接会場(問い合わせは各会場) |
| | 8月10日(火) 14:00~14:40 | 千秋・里小牧 子育て支援センター | | |
| | 8月25日(水) 14:00~14:40 | 丹陽・黒田北 子育て支援センター | | |

図書館からのお知らせ

▶ おはなし会 読み聞かせ ID 1024547

日時 / 8月1日(日)・8日(祝) 午後3時
 会場 / **i**-ビル 5階中央図書館
 問い合わせ / 中央図書館 ☎(72)2343

▶ 原爆と人間展 ID 1025158

日時 / 8月4日(水)~18日(水)
 午前9時~午後9時 (10日(火)・16日(月)を除く)
 会場 / **i**-ビル 6階中央図書館
 内容 / 原爆に関するパネル・図書などの展示
 問い合わせ / 中央図書館 ☎(72)2343

▶ 夕涼みおたのしみ会 ID 1024546

日時 / ① 8月27日(金)②28日(土)
 午後6時~6時30分 (28日は7時まで)
 会場 / **i**-ビル中央図書館
 (①は5階、②は6階)
 内容 / ①おはなし会・うちわ工作
 ②16ミリフィルムアニメの上映
 問い合わせ / 中央図書館 ☎(72)2343

本を 読もうよ!



おすすめ本

一般書

ツバメのせがい

長谷川克 / 著 森本元 / 監修
 緑書房 / 刊



ツバメも空耳する!? ツバメの巣は動物界きってのイノベーション!? 第一線の研究者が、ツバメの世界観を分かりやすく解き明かす。ツバメの種類・分類・生態についても紹介する。

児童書

お月さんのシャーベット

ペク・ヒナ / 文 長谷川義史 / 絵
 ブロンズ新社 / 刊



暑くてねぐるしい夜。アパートのどの部屋も窓を閉めて、エアコンびゅんびゅん、扇風機ぶんぶん。あまりにも暑すぎて、ついにお月さんがとけだした。おばあちゃんは、たらいにしずくをうけとめ、シャーベットをつくり…。

8月

移動図書館ほたる号 ID 1012823
 A 10:15~11:00
 B 13:30~14:30
 C 15:00~16:00

移動子育て支援センターこっこ ID 1010631
 10:00~15:00

| | | | | | | |
|--------------|-----------------------------------|-------------------------------------|--------------------------------------|-------------------------------------|----------------------------------|------------------------------------|
| 2日(月) | 3日(火) | 4日(水) | 5日(木) | 6日(金) | 10日(火) | 11日(水) |
| 時之島いこいの広場 | 西御堂津島神社 A 葉栗小学校 B 西海戸公民館 C | 北方青衿社 A 丹陽小学校 B 浅野公園 C | 丹羽公民館 A 今伊勢西小学校 B 奥町前並二公民館 C | 宮後野見神社 A 千秋南小学校 B 平島公民館 C | 葉栗公民館 | 大野公民館 A 千秋東小学校 B 浮野八幡社 C |
| 尾西南部生涯学習センター | 奥町出張所 A 中島小学校 B 於保共同出荷場 C | 木曾川公民館 | 大和豊島台ひつ子広場 A 赤見小学校 B 佐千原坂手神社 C | 千秋町出張所 A 丹陽南小学校 B 多加木記念館公民館 C | 島村若栗神社 A 開明小学校 B 本神戸酒見神社 C | 尾関平山住宅 A 朝日西小学校 B 樫の木文化資料館 C |
| 子ども文化広場図書館 | | | 今伊勢公民館 | 神山公民館 | 西成公民館 | |
| 23日(月) | 24日(火) | 25日(水) | 26日(木) | | | |
| 開明いこいの広場 | 萩原町出張所 A 木曾川東小学校 B 馬寄石刀神社 C | 東浅井浅井神社 A 大和西小学校 B 馬引公民館駐車場 C | 西小島公民館 A 北方小学校 B 光明寺愛宕神社 C | | | 上段はほたる号 下段はこっこ |
| | 浅井公民館 | | 北方公民館 | | | |

悪天候で中止する場合があります。

新型コロナワクチン接種 ワクチンの確保数を見定め、着実に進めます

国からのワクチン供給が、7月以降大幅に減っています。1人2回分のワクチンが確保できる人数分の予約数を計画し、接種を進めます。

接種会場・予約数が決まりましたら、ウェブサイト（ID 1041296）で予約開始日をお知らせします。

国からのワクチン供給の推移

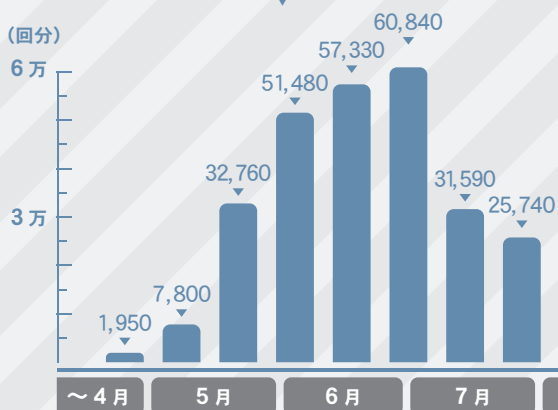

高齢者の接種は予定どおり進んでいます

高齢者(65歳以上)の接種率

7月11日時点

接種者数 **80,224人**

接種率 **77.4%** (※)

(1回のみ接種 35,103人、2回接種完了 45,121人)

※高齢者103,701人に対する割合

予約方法

専用予約サイトにアクセスし、接種会場を選んでご予約ください。

- 専用予約サイトで予約する場合、2回目の接種は、1回目の接種日の3週間後の同じ曜日の同時刻で自動的に予約されます。
- 副反応などが心配な方は、かかりつけ医に相談の上、接種をしてください。

接種券は7月末までに発送

ワクチンの接種を受けるためには、市が送付する接種券（クーポン券）が必要です。7月末までに12歳以上のすべての方に接種券を発送します（8月以降に12歳に到達する方には、到達した翌月に発送します）。

新型コロナワクチン接種
情報サイト

こちらから▶ ID 1041140



最新の情報はウェブサイトでご確認いただけます。

新型コロナワクチン接種コールセンター

☎ 0586(52)7755

午前8時30分～午後5時15分
(9月30日までは土・日曜日、祝日も開設)

※市から接種に当たってお金を求めることはありません。不審な電話には騙されないようご注意ください。

【問】新型コロナワクチン接種推進室 ☎(72)1389

★このページに掲載する有料広告を募集しています。詳しくは行政課☎(28)9130まで。