

ICHINOMIYA

愛 わたし イノベーション

広報
一宮
2018
No.2124

2

柴田紗希
長澤メイ

マ7マ7
ASOBISHU

総合展
THE 尾州
2月21日(水)~23日(金)

6時

PREMIUM QUALITY
尾
BISHU
JAPAN



三岸節子記念美術館企画展
フジフランソワ展
2月3日(土)~3月4日(日)

8時

市役所では
デジタル化を進めています

5時

しどなく
スピーディー
オーガニ

政策公約の状況を報告します

12月定例会市議会 41議案を可決 12・13時

市民税などの申告会場を開設します 10・11時

産業・経済

情報発信、イメージアップに官民で取り組むとともに、「一宮」「尾州」ブランドの強化を応援します



▶ 「尾州」ブランドをPRしました

尾州産地の生地を使った製品に「尾州マーク」のタグを付けて、関連業者や消費者へのプロモーションを行いました。

渋谷区で開催されたイベントで地元出身の人気モデル・柴田紗希さんと、尾州ブランドを若者にPRしました。



農業の6次産業化、農+商+工の連携を支援します

▶ JA愛知西の米粉を使用した新商品開発を支援しました

安全・安心

防犯カメラなどの対策充実を支援します

▶ 町内会などの防犯活動を支援しました

青色防犯パトロール団体へドライブレコーダーを貸与し、新たに4台のパトロール車両に設置されました。

町内会などが設置した防犯カメラ104台に対し、設置費用の一部を補助しました。

宮西連区防犯パトロール隊に、廃棄予定の公用車を無償譲渡しました。



防災について総合的にまとめたハンドブックを作成・配布します

▶ 防災ハンドブックを活用し、町内会などに啓発を行っています

▶ 災害時に備え、協定を締結しました

日本通運(株)名古屋ロジスティクス支店および佐川急便(株)中京支店と「災害時における緊急物資輸送等に関する協定」を締結しました。

西尾張地域14市町村で、災害対応に関する相互応援協定を締結しました。



市政全般

マイナンバー開始に適切に対応して、将来の“デジタル市役所”を見据えた検討を進めます

▶ フリーWi-Fiのアクセスポイントを、公共施設など延べ94カ所に設置しました

▶ 交通系電子マネー決済を一宮スポーツ文化センターにも導入しました

市役所の柔軟化・活性化を進めます

▶ 経済部に一宮ブランド戦略マネジャーを配置しました

先進事例の調査や、企業とのネットワークを構築しました。

▶ 行財政改革を推進しています

行財政改革大綱(第3期集中改革プラン)に基づき、28年度は2億9,450万6千円の財政効果が得られました。今後もプランの見直しや、効果的な取り組みの追加を行います。

第7次総合計画(10か年計画)を策定し、着実に実行します

▶ 30年度から始まる「第7次一宮市総合計画」を策定しました

政策公約 29年度の実施状況を報告します

27年2月の市長選挙で掲げた政策公約（マニフェスト）は、市民の皆さまとの約束であり、市政運営の基本となるべきものと考えています。その中から主な項目の取り組み状況をお知らせします。詳しくは、市ウェブサイトをご確認ください。



市長 中野 正康

ID 1022885

福祉・教育

小中学校の校舎の改修(エアコンの整備)など、学びの環境整備を進めます

▶ 中学校へのエアコンの整備が完了しました

小学校へは30年度に整備する予定です。



子育てを応援するため、学童保育を充実させます

▶ 児童クラブの募集定員を145人増やしました

▶ 放課後子ども教室を22校に拡大し、定員を400人増やしました

新しい教育委員会制度に適切に対応します

▶ 委員4人→6人に増員し、うち1人は現役子育て世代から公募しました

ICT(情報通信技術)について、プログラミングなど実験的・先進的な取り組みのほか、負の側面にも配慮した情報モラル教育を実施します

▶ 人型ロボット「^{ペッパー}Pepper」を活用したプログラミング教育を開始しました

ソフトバンクグループ(株)が実施する教育活動支援プログラムに小中学校27校が参加しました。



環境・交通

国/県プロジェクトの着実な実施を働きかけます(新濃尾大橋(仮称)、日光川2号放水路、名鉄尾西線の高架化、北尾張中央道、名岐道路、萩原多気線など)

▶ 国・県に事業促進や早期事業化を要望しています



木曾川河川敷・周辺の整備を進めて「健康づくり」の拠点にします

▶ 遊歩道・自転車道などを整備しています

空き家対策など将来を見すえた住宅政策に取り組みます

▶ 空き家に関する対策を実施しました

愛知県司法書士会・愛知県土地家屋調査士会・(社)愛知県宅地建物取引業協会と「空き家等対策に関する協定」を締結し、相談窓口を開設しました。

空家等対策協議会で審議し、14件を特定空家等と判断しました。今後は、空き家の所有者等への指導などを行っていきます。



自転車や歩行者にもやさしい交通環境整備を進めます

▶ 主要な通学路にカラー塗装整備を行いました

▶ 「ながらスマホ」の根絶を目指して、啓発キャンペーンを実施しました

2月の行事予定



- 1 木 行財政改革大綱 意見募集 (～3月2日/16時)
第2次公共交通計画 意見募集 (～5日/ID 1022080)
障害福祉計画 意見募集 (～5日/ID 1022106)
高齢者福祉計画 意見募集 (～5日/ID 1022092)
織り目の在りか 現代美術 in 一宮 (～12日/ID 1020138)
第2次情報化推進計画 意見募集 (～14日/ID 1022133)
一宮イルミネーション (～14日/ID 1021898)
「市民が選ぶ市民活動支援制度」投票の受け付け (～23日/ID 1012340)
博物館・企画展「くらしの道具」 (～3月11日/ID 1022355)
美術館・常設展「三岸節子 マチエールの魅力」 (～4月15日/ID 1022293)
- 2 金 一宮手をつなぐ子らの教育展 (～6日/24時)
- 3 土 美術館・企画展「フジイフランソワ展」 (～3月4日/8時)
- 10 土 本庁舎・木曽川庁舎の学習室の開放 (～12日/15時)
- 11 祝 民俗芸能公演 (24時)
- 16 金 市民税・県民税等の申告会場を開設 (～3月15日/10・11時)
ファミリー・サポート事業講習会 (20時)
- 17 土 消費生活フェア (～18日/14時)
本庁舎・木曽川庁舎の学習室の開放 (～18日/15時)
- 18 日 民俗芸能公演 (24時)
凧あげ祭り (24時)
- 20 火 中央図書館開館5周年記念「明治・大正・昭和の絵本」展 (～3月18日/23時)
- 21 水 総合展「THE 尾州」 (～23日/6時)
- 24 土 本庁舎・木曽川庁舎の学習室の開放 (～25日 ※25日は本庁舎だけ/15時)
- 25 日 民俗芸能公演 (24時)
ヤングフェスティバル (24時)
- 27 火 定例市議会・開会 (12時)

市役所の開庁時間

午前8時30分～午後5時15分

2月の窓口時間延長・休日開設

時間延長…1・8・15・22日(木)

▽市役所本庁舎…午後8時まで

▽尾西・木曽川庁舎…午後7時まで

休日開設…25日(日)

▽市役所本庁舎…午前9時～正午

取扱業務…住民票の写し、戸籍全部・
個人事項証明書、印鑑登録証明書、各
種税証明書などの発行と市税の収納

納付のお知らせ

固定資産税・都市計画税 (第4期分)
国民健康保険税 (第8期分)
後期高齢者医療保険料 (第8期分)
介護保険料 (第8期分)

納付は2月28日(水)までに

市政へのご意見・ご要望は

市民ファクス▷(73)9126

市民ポスト▷市役所本庁舎、尾西・木曽川
庁舎、出張所などで受け付け

市民メール▷info@city.ichinomiya.lg.jp

各記事に掲載の ID (7桁の数字) を、市ウェブサイトの「ページID検索」に入力すると、該当記事の情報がダイレクトに表示されます。

ID 表示

人口と世帯数 1月1日現在

人口…386,161(▲ 1) 男…188,970(▲ 25) 女…197,191(+ 24) 世帯数…158,084(+ 109) ※()内は前月対比

ムダなく・スピーディー・オープンに

市役所ではデジタル化を進めています

報道発表資料

ID 1000239

市から報道機関に発表する全ての資料を、ウェブサイトでお知らせしています。

メディア掲載情報

ID 1011516

新聞やテレビなどで一宮市が取り上げられた場合、ウェブサイトでお知らせしています。

幹部会議

ID 1011877

紙の資料を廃止し、タブレット端末を利用しています。また概要をウェブサイトで公開し、最新の市政の動きをお知らせしています。



予算の見える化

ID 1017929

予算の編成過程や重要業績評価指標（KPI）を記した、予算事業シートをウェブサイトでお知らせしています。

迅速で確実な意思決定

決裁を電子化することで、事務処理時間の短縮やデータ検索の効率化を実現しました。

決裁文書の電子化率90%以上



データで見る市長の仕事

2017年の実績

電子決裁

約 700 件

電子会議(報告などを含む)

約 1,800 件

出張(名古屋や東京など)

約 140 回

会議など

約 170 回

市政へのご意見

約 750 件

面会者(名刺交換の人数)

約 1,500 人

行事イベントなど

約 650 回



外出時や緊急時には
タブレット端末でテレワーク

※市長の公務スケジュールは ID 1010183



総合展 THE 尾州

～ MADE IN JAPAN by BISHU ～

2月21日(水)～23日(金)

午前10時～午後5時

総合体育館DIADORAアリーナほか

午前9時45分

オープニングセレモニー

午前10時

ジャパン・テキスタイル・コンテスト2017
表彰式

21日(水)

午前10時30分

尾州匠^{たくみ}コレクション発表会

午後1時15分

翔工房ファッションショー

午後3時30分

特別上映会

映画「YARN 人生を彩る糸(字幕版)」

22日(木)



糸を編むという表現方法で自身のメッセージを伝える
4組のアーティストの姿を描くドキュメンタリー

午前11時30分 午後3時30分

トークショー

※中京テレビ動画配信サイト
「Chuun」の公開収録

柴田
紗希



長澤
メイ



MC

鉄平



モデルの柴田紗希さん(一宮市出身)や長澤メイさんが
学生の私服をファッションチェック!

23日(金)



ASOBISYSTEM X BISHU

午後1時

マフラー
コーディネート

午後2時30分

尾州生地のマフラーによる
ファッションショー

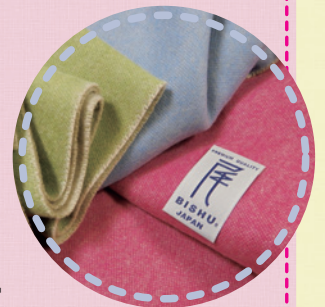

ジャパン・テキスタイル・コンテスト2017
優秀作品展

翔工房作品展 尾州産地展

尾州匠コレクション

尾張繊維技術センター
研究試作展

一宮商工会議所
地域資源活用事業の紹介コーナー

布の市
ファッションデザインセンター收藏の生地などの販売

ミサンガの手織り体験コーナーほか



無料シャトルバスを運行

- ◆名鉄一宮駅バスターミナル1番のりば(20分間隔)
- ◆JR木曾川駅東口(30分間隔)

【問】一宮地場産業ファッションデザインセンター ☎(46)1361

空き家のことで困っていませんか

ID 1019435

空き家に関する電話相談のご利用を

市が「空き家等対策に関する協定」を締結した関係団体に、電話で相談できます。

(社)愛知県宅地建物取引業協会

空き家総合相談窓口 ☎ 052(522)2567

月～金曜日の午前9時～正午・午後1時～5時(祝休日・休業日を除く)

空き家の売買・管理・解体・住宅診断・税金・法律関係など、
空き家に関する総合相談

愛知県司法書士会

☎ 050(3533)3707

月～金曜日の午前10時～午後4時(祝休日を除く)

土地・建物の相続登記、成年後見などに関する相談

総合相談センターを設置

初回の相談料 無料

詳しくは、愛知県司法書士会(☎052(683)6683)にお尋ねください。

愛知県土地家屋調査士会

☎ 052(586)1200

月～金曜日の午前9時～午後5時(祝休日を除く)

建物の表題・変更・滅失登記、境界の調査・確認に関する相談

【問】住宅政策課 ☎(85)7010



ID 1022792

30年度から市税の支払いが クレジットカードでできるようになります

対象になる税 ※30年度課税分から

市県民税(普通徴収)

固定資産税・都市計画税

軽自動車税

国民健康保険税

インターネットの専用サイトから、クレジットカード決済で納付できるようになります。専用サイトへのアクセス方法など詳しくは、ID 1022792をご確認ください。

口座振替からクレジットカード決済への変更を希望する場合はご連絡ください。

【問】納税課 ☎(28)8970

インターネットから

決済手数料(納付書ごとに必要)

納付金額	手数料(税込み)
5,000円まで	0円
5,001円～10,000円	54円
10,001円から5,000円ごとに54円加算	

三岸節子記念美術館企画展

ID 1022517

フジイフランソワ展

2月3日(土)～3月4日(日)

午前9時～午後5時(入館は4時30分まで)
※月曜日(2月12日を除く)・2月13日(火)は休館

はなから さらさら きにならぬ



◀「コノハナサクヤ」2016年(個人蔵)

【観覧料】

大人500円、高・大学生250円、
中学生以下無料
※常設展「三岸節子 マチエールの魅力」も観覧可

2月10日(土)・3月3日(土)は
トークフリーデー

声の大きさを気にせず、
会話をしながら作品を鑑賞
できます。

日本の伝統文化をこよなく愛する日本画家・フジイフランソワ。今回は、人々の生活に寄り添う、やおよろずの神々の作品を中心に、新作も併せて紹介します。

オープニングアーティストトーク

2月4日(日) 午後2時(1時30分開場)

- ▼出演/立島恵さん(佐藤美術館学芸部長)、フジイフランソワさん
- ▼定員/100人(先着)

学芸員によるギャラリートツアー

2月10日(土) 午後1時・3月3日(土) 午後2時

- ▼参加料/企画展観覧料が必要

ナイトミュージアムコンサート

目に見えぬもの 雅楽で知る「気」と「間」

～宮中さながらの雅を味わう～

2月24日(土) 午後6時～8時

- ▼出演/池邊五郎師(宮内庁楽部前首席楽長)、龍鳴会
- ▼観覧料/大人1,000円、高・大学生500円、小中学生250円
- ▼前売り/三岸節子記念美術館で販売中(60枚)
※当日券20枚の販売あり

アートリップ(対話型アート鑑賞プログラム)

2月18日(日) 午前10時～11時45分

グループで作品を鑑賞し、講師の質問に答えながら感じたことなどを自由に発言します。

- ▼講師/時高直子さん(アーツアライブ・アートコンダクター)
- ▼対象/小学生以上の方
- ▼定員/9人(抽選)
- ▼参加料/企画展観覧料が必要
- ▼申し込み/2月6日(火)(必着)までに電話、または住所・氏名・年齢(学年)・電話番号を記入し「アートリップ」と明記の上、ハガキ・ファクス・電子メール(〒494-0007 小信中島字郷南3147-1 三岸節子記念美術館、FAX(63)2893、migishi@city.ichinomiya.lg.jp)



▲「付喪神一壺」2013年(個人蔵)

フジイフランソワ展×尾西金蝶堂 コラボ和菓子の販売

※販売日など詳しくは、お尋ねください。

【問】三岸節子記念美術館 ☎(63)2892

春休み期間限定児童クラブ 利用者を募集

ID 1018285

❀ 対象(利用日) ❀

保護者が仕事などで不在のため、支援が必要な次の児童

- ①29年度の小学1～4年生
(3月24日～31日の月～土曜日)
- ②30年度の新小学1～4年生
(4月1日～7日の月～土曜日)

※時間は午前7時30分～午後7時
※利用できる保護者の勤務条件は、学年で異なります。



❀ 募集施設

空きのある児童クラブ(受付期間にお知らせ)

受付期間は2月23日(金)～3月2日(金)

申し込み方法など詳しくは、
ID 1018285 をご確認ください。

【問】子育て支援課 ☎(28)9022

一宮市国民健康保険 運営協議会委員を募集

ID 1022510 応募用紙ダウンロード可

◆ 仕事内容 ◆

- ▽4月～33年3月の平日の午後に開催する会議に出席(年2回程度)
- ▽国民健康保険事業の運営に関する重要事項の審議

◆ 応募資格

一宮市国民健康保険に加入している18～71歳の方
(4月1日現在)

◆ 募集人数

1人

◆ 応募方法

2月28日(水)(必着)までに応募用紙を持参または郵送・ファクス・電子メール。応募用紙は、本庁舎保険年金課で配布



【問】保険年金課 ☎(28)8669

サテライトセミナー

ID 1011773

人生の時間割



～「自分」を自分らしく生きる!～

3月3日(土) 午後1時30分～3時30分
尾西生涯学習センター講堂

「仕事をしている私」「結婚してからの私」「家族を支える私」。これからの人生の時間割を見直すきっかけになるセミナーです。

□対象	県内在住・在勤・在学の18歳以上の方
□内容	ワークシートでの自己分析と意見交換
□定員	40人(先着)

【申し込み】

2月21日(水)までに電話、または住所・氏名(ふりがな)・年齢・職業・電話番号を記入し「セミナー」と明記の上、ファクス(☎73)9128)。または右記のQRコードを読み取り、電子申請(託児あり、要予約)



【問】企画政策課 ☎(28)8952

在宅医療・介護連携 講演会&写真展 写真が語る、いのちのバトンリレー ～地域で考えるあたたかな看取り～

講演会 ID 1022814

i-ビル7階シビックホール
3月11日(日) 午後2時～4時

講師



フォトジャーナリスト
國森康弘さん

定員

300人(先着)

申し込み

2月5日(月)から
電話で高年福祉課

ID 1022817

國森康弘 写真展

i-ビル6階中央図書館

3月9日(金)～14日(水)
午前10時～午後7時(14日は5時まで)

【問】高年福祉課 ☎(28)9151

所得税及び復興特別所得税、消費税及び地方消費税、贈与税の確定申告

確定申告会場と一宮税務署の窓口は大変混雑します。所得税などの確定申告書の提出は、郵送や一宮税務署の時間外収受箱をご利用ください。確定申告書の作成には、国税庁ウェブサイトの「確定申告書等作成コーナー」をご利用ください。

インターネットで
24時間受け付け！



復興特別所得税の記載漏れにご注意を



e-taxを
ご利用ください

給与所得者で確定申告が必要な主な場合

- ▽給与の年収が2,000万円を超えた
- ▽給与を1カ所から受け、かつ各種の所得（給与・退職所得を除く）の合計額が20万円を超えた
- ▽給与を2カ所以上から受け、年末調整をしていない給与の収入金額と、各種の所得（給与・退職所得を除く）の合計額が20万円を超えた
- ※給与等の収入金額から、所得控除（雑損控除・医療費控除・寄附金控除及び基礎控除を除く）の合計額を差し引いた金額が150万円以下で、かつ各種の所得（給与・退職所得を除く）の合計額が20万円以下の方は、申告は不要です。

確定申告をすると所得税及び復興特別所得税が還付される主な場合

サラリーマンの方でも
対象となる場合があります

- ▽多額の医療費を支払った
- ▽特定一般用医薬品等購入費を支払った
- ▽災害や盗難に遭った
- ▽退職し、年末調整を受けていない
- ▽住宅をローンなどで取得した

市民税・県民税の申告

市民税・県民税の申告は、市役所本庁舎、尾西・木曾川庁舎の各申告会場で受け付けます。

市民税・県民税の申告が必要な方

- 今年の1月1日現在、市内に住んでいて、次に該当する方は、申告が必要です。
- ▽29年中に所得があった
 - ▽給与所得のほかに、配当や不動産などの所得があった
 - ▽給与を2カ所以上から受けた
 - ▽盗難や火災などの雑損控除、医療費控除、寄附金税額控除などを受ける
 - ※申告は国民健康保険税・介護保険料・後期高齢者医療保険料、公営住宅の家賃等の算定や軽減・減免、各種手当等の支給の判定、所得非課税証明書等の交付の資料にもなりますので、前年中に収入のなかった方でも、必要な場合は申告してください。

公的年金等を受給している方へ

公的年金等の収入の合計額が400万円以下で、かつ公的年金等に係る雑所得以外の所得が20万円以下の場合には、確定申告をする必要はありません。この場合でも、還付を受けるための確定申告はできます。また確定申告を行わない方のうち「公的年金等以外の所得がある方」と「控除内容に変更または追加のある方」は、市民税・県民税の申告が必要です。

税理士による無料税務相談

日時(土・日曜日を除く)	相談会場
2月16日(金)～26日(月)	本庁舎14階1401大会議室
	尾西庁舎6階大ホール
3月2日(金)～7日(水)	木曾川庁舎2階講堂
時間は午前9時30分～正午・午後1時～4時	

- ▼対象／給与所得者、年金受給者、28年分の青色事業専従者給与額・青色申告特別控除額または事業専従者控除額を控除する前の所得が300万円以下の方（消費税及び地方消費税の課税事業者の場合は、27年分の課税売上高が3,000万円以下）
- ※譲渡所得などがある方や相続税・贈与税を除く

【問】一宮税務署 ☎(72)4331

2月16日(金)から申告会場を開設します

		日時(土・日曜日を除く)	申告会場	問い合わせ
所得税及び復興特別所得税		2月16日(金)～3月15日(木) * 2月18日(日)・25日(日)は開設	一宮地場産業ファッショ ンデザインセンター (F D C)	一宮税務署 ☎(72)4331
市民税・ 県民税 ※	一宮会場	2月16日(金)～3月15日(木)	本庁舎14階1401大会議室	市役所市民税課 ☎(28)8963
	尾西会場	2月16日(金)～28日(水)	尾西庁舎6階大ホール	
	木曾川会場	3月2日(金)～15日(木)	木曾川庁舎2階講堂 * 西側駐車場をご利用く ださい。	
時間は午前9時～午後5時(4時に受け付け終了)。なお会場の混雑状況により、受け付けを早めに 終了する場合があります。駐車台数に限りがありますので、公共交通機関をご利用ください。 ※午前11時～午後1時は、受け付けを制限する場合があります。				

混雑予想

■ = 激しい混雑が予想される日 ■ = かなりの混雑が予想される日
 ※特に午前中の混雑が予想されます。

		2月								3月												
		16日(金)	19日(月)	20日(火)	21日(水)	22日(木)	23日(金)	26日(月)	27日(火)	28日(水)	1日(木)	2日(金)	5日(月)	6日(火)	7日(水)	8日(木)	9日(金)	12日(月)	13日(火)	14日(水)	15日(木)	
一宮会場		■	■	■	■	■	■	■	■	■												
尾西会場		■	■	■	■	■	■	■	■	■												
一宮会場																						
木曾川会場																						

注意事項

- ◇申告書にはマイナンバーの記載が必要です。
- ◇出張所では申告を受け付けません。
- ◇申告期間中は、一宮税務署・市役所市民税課では作成指導・相談は行いません。
- ◇申告会場では、電話での問い合わせを受け付けません。

市役所本庁舎、尾西・木曾川庁舎では、簡易な所得税及び復興特別所得税の確定申告も受け付けます。ただし次の確定申告は、確定申告会場(F D C)をご利用ください。

- ▽確定申告書の控えに収受印が必要な申告 ▽土地・建物・株の譲渡所得等の分離課税の申告
- ▽住宅借入金等特別控除を受ける初年度の申告 ▽外国籍の方の申告 ▽死亡した方の申告
- ▽雑損控除・繰越損失の申告 ▽青色申告 ▽28年分以前の申告
- ▽30年1月2日以降に一宮市へ住所を変更した方の申告

申告時の主な持ち物(本人)

- ◆認め印
- ◆申告者名義の預貯金通帳など口座番号が分かる物(所得税及び復興特別所得税の還付金が発生する場合)
- ◆29年中の所得を明らかにできる書類
 - ▽源泉徴収票・支払調書の原本
 - ▽営業・農業・不動産所得の収支内訳書(事前に作成が必要)
 - ▽配当・一時・雑所得の内容を証明する書類
- ◆控除を受けるための証明書類
 - ▽生命保険料控除証明書
 - ▽地震・長期損害保険料控除証明書
 - ▽社会保険料控除の関係書類
 - ▽障害者手帳または障害者控除対象者認定書
- ▽医療費控除の明細書・医療費通知(自己負担額などの記載があるもの) ※支払った医療費の領収書(事前に合計が必要)でも可
- ▽セルフメディケーション税制の明細書ほか
- ▽寄附金控除・雑損控除などの証明書類
- ◆本人確認書類(提示または写しの添付が必要)
 - ▽マイナンバーカード(個人番号カード)
 - ▽通知カード、マイナンバーの記載がある住民票の写しなどと、本人確認ができる物(運転免許証・パスポートなど)

※昨年、市の申告会場で確定申告書を提出した方には、申告用紙ではなく「確定申告のお知らせ」のハガキまたは通知書が届きますので、ご持参ください。

条例関係

改正

- ▽一宮市個人情報保護条例
- ▽一宮市情報公開条例
- ▽一宮市公民館設置及び管理に関する条例



人事案件

教育委員会委員の任命

▽野田典子さん（大和町馬引）

公平委員会委員の選任

▽色謙治さん（東五城）

人権擁護委員の候補者の推薦

▽寛正人さん（起）



詳しくはウェブサイト・会議録で

本会議の内容をお知らせするために、会議録を配置しています。
また市ウェブサイトからも、会議録と録画映像が見られます。

ID 1005109

配置場所

- ▽市資料コーナー（市役所本庁舎 1階、尾西・木曽川庁舎 1階）
- ▽市立図書館（中央・尾西・玉堂記念木曽川）

12月定例市議会の会議録は、3月上旬に配本・公開予定です。



3月議会 開催日程 ID 1005106



会 期

▽2月27日(火)～3月23日(金)

本 会 議(本庁舎13階議場)

▽開 会…2月27日(火)

▽一般質問…3月5日(月)・7日(水)・8日(木)

▽閉 会…23日(金)

委 員 会(本庁舎13階第1委員会室)

▽企画総務…12日(月)

▽福祉健康…13日(火)

▽経済教育…14日(水)

▽建設水道…15日(木)

※請願の締め切り…2月27日(火) 午後4時

※本会議・委員会…午前9時30分開会

本会議・委員会の傍聴にお出掛けください

ID 1005038

本会議は本庁舎14階傍聴席で傍聴できます。本庁舎14階傍聴口ビーと尾西・木曽川庁舎に設置のモニターテレビでも視聴できます。また市ウェブサイトとケーブルテレビからライブ映像が見られます。

※委員会の傍聴は当日午前9時に本庁舎12階議会事務局で受け付けます（抽選で10人）。

傍聴口ビーでも視聴できます。

※写真撮影・録画・録音はできません。

12月定例市議会 41議案を可決

ID 1022167

12月定例市議会は、11月30日～12月21日に22日間の会期で開かれ、29年度一般会計補正予算案・条例案などの議案(認定・承認・同意・諮問を含む)が審議され、41議案が可決されました。

予算関係

ID 1018652

一般会計の主な事業費

[総務費] (庁舎管理などの費用)

- ◆ 電子申請接続サービス関連事業
子育てワンストップサービス **91万3千円**
- ◆ マイナンバー関連システム改修事業 **1,573万5千円**
- ◆ 災害対策業務協力謝礼 **59万2千円**

[土木費] (道路・水路などの費用)

- ◆ 土のう等災害対応業務委託料 **276万9千円**
- ◆ 公営住宅屋上防水改修事業(施設整備工事請負費) **1,608万8千円**

[民生費] (福祉や保育などの費用)

- ◆ 地域密着型サービス施設等整備補助金 **336万1千円**

[教育費] (学校・生涯学習などの費用)

- ◆ 小・中学校における防犯設備設置事業(施設修繕料) **150万円**
- ◆ 準要保護児童・生徒就学援助事業 **3,971万7千円**
- ◆ 萩原公民館改築工事請負費 **0円**
(29・30年度債務負担行為 限度額 4億1,922万円)

[諸支出金]

- ◆ 財政調整基金積立金
将来の財政支出に備えた積み立て **2億円**

※これらの事業費に必要な財源として、市税 1億299万7千円、県支出金4,242万1千円、諸収入6,309万3千円などを充てます。

特別・企業会計の主な事業費

[水道事業会計]

- ◆ 飲料水「おりひめ」500mlペットボトルの製造業務委託料 **384万1千円**

[競輪事業特別会計]

- ◆ 場外車券売場(サテライト)建設のための前売投票所等解体工事請負費(継続費分) **3,185万円**
(継続費
29年度3,185万円、30年度1,074万円、計4,259万円)

補正予算の規模

一般会計	5,868万6千円の減
特別・企業会計	9億9,039万9千円の減
合計	10億4,908万5千円の減

補正後の予算総額

一般会計	1,114億3,435万円 (前年同期比2.6%の減)
全会計	2,393億3,864万8千円 (前年同期比0.5%の増)

消費生活フェア

ID 1017698

～いちのみや みんなで学び 消費者力～

2月17日(土)・18日(日)

午前10時～午後4時(18日は3時まで)

i-ビル7階シビックホールほか

生活に役立つ情報を
手に入れよう!

消費生活などに関する
研究成果を展示説明



おもちゃ病院が
やってくる!

壊れたおもちゃを
無料で修理



こだわりの品が
いっぱい!

いちのみや物産展を
同時開催



わいわい広場を
開催!

プラ板・竹細工の
製作体験など



シフォンケーキを販売!
(17日だけ。限定50個)

浮野の卵を使用

修文女子高校の生徒お手製



プレゼント

□各日70世帯に「くらしの豆知識」

□スタンプラリー達成者

各日300人に記念品

【問】 経済振興課 ☎(28)9148

競輪場駐車場の一部を無料開放し、会場まで無料シャトルバスを運行します。
※会場周辺には、無料駐車場がありません。公共交通機関をご利用ください。

市営駐車場

ID 1012531

定期駐車券の利用者を募集

一宮駅東地下駐車場・銀座通公共駐車場



定期駐車券料金表

区分	利用時間	料金 (1カ月)
全日	終日	16,200円
昼間	午前7時～翌午前0時	10,800円
夜間	午後8時30分～翌午前8時30分	5,400円
※午前1時～7時は閉鎖		

利用期間

4月1日(日)～31年3月31日(日)

申し込み

3月1日(木)～7日(水)の午前7時～翌午前0時に一宮駅東地下駐車場管理入室
(抽選、1人1台1区分、複数申し込みは無効)

【問】 管財課 ☎(28)8961

小規模保育事業所が開所

保育課

▼☎(28)9024

ID 1016785

小規模保育事業所は、6～19人の2歳以下の乳児を保育する事業所で、市の認可事業です。

4月から市内に、新たな小規模保育事業所が開所します。対象は0～2歳児です。入所の申し込みは、2月1日(木)～15日(木)に本庁舎保育課で受け付けます。必要書類など詳しくは、お尋ねください。



いちのみや子育て支援サイトへの バナー広告を募集

子育て支援課

▼☎(28)9022

ID 1019284 申込書などダウンロード可

▼掲載期間／4月16日(月)～31年4月15日(月)

▼掲載料／1枠6万円(税込み)

▼申し込み／3月15日(木)までに申込書・広告案を持参・ファクス・電子メール(掲載規格など詳しくは、掲載要領で確認)

市ウェブサイトへの バナー広告を募集

行政課

▼☎(28)8956

ID 1002708 申込書などダウンロード可

▼掲載期間／4月16日(月)～31年4月15日(月)(1カ月単位での申し込み可)

▼掲載料／月1万円(1枠当たりで税込み)

▼申し込み／3月7日(水)までに申込書・広告案を持参・ファクス・電子メール(4月以降の申込期限は毎月16日。掲載開始日は翌月16日。16日が土・日曜日祝日の場合は翌開庁日。掲載規格など詳しくは、広告作成ガイドラインで確認)

本庁舎・木曾川庁舎の 学習室のご利用を

青少年育成課

▼☎(84)0017

ID 1017571

▼日時／2月10日～25日の土・日曜日、12日(休) 午前9時～午後5時(25日は本庁舎だけ)

▼対象／市内在住・在学の中学・高校生(生徒手帳を持参)

高校総体 一宮市開催競技
**バスケットボール男子
ポスター原画 優秀作品が決定**

高校総体事務局(スポーツ課内)

▼☎(85)7006

ID 1022312

市内の高校生から募集したところ、82点の応募があり、次の皆さんが入賞しました。(敬称略)

- ▽最優秀賞 山下ほたる(起工業高2年)
- ▽優秀賞 高橋理子(起工業高2年)
- 梅澤克(起工業高2年) 小川裕加(起工業高2年)

※競技は8月に総合体育館で開催



市立図書館の雑誌カバーへの 有料広告を募集

中央図書館

▼☎(72)2343

ID 1018103 申込書ダウンロード可

▼掲載期間／当該年度末の最新号雑誌の発行分まで(自動継続あり)

▼掲載料／当該年度末までの雑誌購入

料

▼申し込み／申込書と必要書類を持参または郵送(申込書は市立図書館で配布。応募資格・必要書類など詳しくは、募集要領で確認)

違反簡易広告物の 除却活動ボランティアを募集

公園緑地課

▼☎(28)8636

ID 1002173 申込用紙ダウンロード可

▼応募資格／市内在住・在勤・在学の20歳以上の方で構成する3人以上の団体(3人に満たない場合は、ご相談ください)

▼内容／貼り紙・立て看板などの違反簡易広告物を取り除く

▼申し込み／2月1日(木)～16日(金)(消印有効)に申込用紙を郵送。申込用紙は市役所本庁舎、尾西・木曾川庁舎、出張所などで配布

2月は放置自動車ゼロ推進月間

道水路管理課

▼☎(28)8653

ID 1017876

道路・水路・河川敷などの公共の場所に、違法に放置される自動車により、道路交通上の障害や環境保全上の問題となっています。市が管理している道路などで放置自動車を発見した場合は、ご連絡ください。

小学校の就学通知書を送付しました

▼☎(85)7070

ID 1012511

4月に新しく小学校へ入学する児童がいる保護者へ、1月下旬に就学通知書を送付しました。2月中に届かない場合は、ご連絡ください。

外国籍の入学希望者は手続きを

市内の小学校へ入学を希望する外国籍の方が、入学手続きを済ませていない場合は、本庁舎教育文化部総務課で手続きをしてください。



給食費・学用品費など
就学費用を援助

▼☎(85)7072

ID 10001675

市では、子どもを小中学校に通学させるのに経済的に困りの保護者に、

給食・学用品などの費用を援助します。

また小中学校への入学準備の学用品費の支給を入学前に行います(2月末までに申請が必要)。対象の要件など詳しくは、お尋ねください。

青少年健全育成推進大会

く地域のきずなで青少年を

いじめや非行から守ろう

青少年センター

▼☎(84)0017

ID 1022131

▼日時/2月21日(水) 午後1時30分～4時10分

▼会場/一宮市民会館(座席は2階)

▼内容/安川雅史さん(全国Webカウンセリング協議会理事長)の記念講演「いじめの被害者にも加害者にもならないために」、市内中学校区青少年健全育成会の実践発表

2月は家庭の日強調月間

く親と子の対話がつくるよい家庭

青少年センター

▼☎(84)0017

ID 1017102

毎月第3日曜日は「家庭の日」、毎年2月は「家庭の日強調月間」です。

家族で話し合う時間を持つたり、家庭生活のルールを作ったりして、家族がふれあつ明るい家庭づくりを心掛けます。

防災 ひとくちメモ 11

～災害時の物資輸送～

熊本地震が発生した際の被災地では、支援物資が被災地周辺には集積されているものの、人手不足や避難所までの物流体系が整わないなどの理由で、被災された方に物資が行き渡るのに時間がかかりました。そこで一宮市は、物流会社2社との災害時の物流に関する支援協定を昨年7月に締結するなど、物資の輸送体制を強化する取り組みを進めています。



【問】危機管理課 ☎(28)8959

市民意見提出制度

ID 1022480

市民の皆さんから意見を募集し、寄せられた意見を参考にして最終案を決定するとともに、寄せられた意見への市の考え方を公表します。

素案は市ウェブサイト、市資料コーナー(市役所本庁舎1階、尾西・木曾川庁舎1階)などで募集期間中閲覧できます。

意見募集

行財政改革大綱

【問】行政課 ☎(28)8956

30年度～32年度に行う行財政改革の基本的な考え方と具体的な取り組み計画について、素案を作成しました。

▼募集期間/2月1日(木)～3月2日(金)(必着)

▼提出方法/持または郵送(〒491-8501 本庁舎行政課)・ファクス(☎(73)9127)・電子メール(gyosei@city.ichinomiya.lg.jp)

国民年金保険料
まとめて前払いすると
割引が受けられます

保険年金課
▼☎(28)9014

ID 10000842

国民年金保険料は、2年分・1年分・半年分をまとめて支払うことにより、割引を受けることができ、口座振替の方が現金払いやクレジットカード払いより割引額が多くなります。口座振替で毎月納付する場合も、翌月ではなくその月に引き落とす手続きをすれば、割引が受けられます。

希望する方は、一宮年金事務所や引き落としを希望する金融機関でお申し込みください。申込用紙は本庁舎保険年金課、尾西庁舎窓口課、木曾川庁舎総務窓口課、出張所でも配布しています。なお30年度分または30・31年度分をまとめて支払う場合は、2月中にお申し込みください。詳しくは、一宮年金事務所(☎(45)1415)へお尋ねください。

弁護士による
多重債務者無料相談会

経済振興課
▼☎(28)9148

ID 1021165

日時/2月20日(火) 午前9時〜午後

4時

- ▼会場/本庁舎経済振興課
- ▼対象/市内在住の方
- ▼定員/8人(先着。1人40分)
- ▼申し込み/2月1日(木)〜16日(金)に電話で経済振興課

SOHOインキュベーターオフィス
入居者を募集

〜起業家を応援しています〜

経済振興課

▼☎(28)9130

ID 1012483 応募用紙ダウンロード可

▼対象/ITを活用した業種などで、これから創業するか創業後3年を経過していない方

- ▼募集内容/iビル6階ビジネス支援センター内の1部屋(約9㎡。共同商談室・作業室あり。原則24時間使用可)
- ▼入居期間/最長3年(1年ごとに再審査)
- ▼賃料/月2万円(光熱水費込み)
- ▼選考方法/書類審査・面接
- ▼申し込み/2月1日(木)〜28日(必着)に応募用紙を持参または郵送



地域づくり協議会 活動だより 35

～ 起連区編 ～

起連区は、市西部の木曾川沿いに位置し、21町内会から構成されています。古くは美濃路の宿場町で、旧家も残る歴史深い地域です。尾西歴史民俗資料館の別館である起宿脇本陣の旧林家住宅と、明治の濃尾大地震も耐え抜いた旧湊屋文右衛門邸は、起宿を代表する建物で、見学することができます。

8月14日の起水天宮の川まつりでは、市無形民俗文化財に指定されている「起六斎ばやし」の演奏パレードが行われました。起六斎ばやしは起小学校の児童から毎年希望者を募り、太鼓・横笛・三味線によるおはやしを練習して、川まつり・びさいまつり・もみじまつりで演奏します。60人ほどの子どもたちが6月から練習を始め、夏休みには早朝練習も行います。起六斎ば

やし保存会や地域の方々によって、地域の民俗芸能が伝承されています。

当協議会は各部会の活動を広げ、地域の問題を解決したいと考えています。高齢者の憩いの場として、ふれあいサロンを増やしたり、学童の見守り隊員の募集や、防災訓練に力を入れたりすることで、安全・安心なまちづくりを目指します。



▼びさいまつりでの演奏の様子

【問】地域ふれあい課 ☎(28)8954

知っておきたい
消費生活情報

不審なハガキに気を付けて！

「民事訴訟管理センター」「国民訴訟通達センター」などの公的機関を装った、不審なハガキにご注意ください。「総合消費料金に関する訴訟最終告知」などと題し「あなたは民事訴訟を起こされている。裁判取り下げの連絡がない場合、差し押さえを強制履行する」と記載されています。不安に感じて連絡をしてしまうと、裁判の取り下げ費用や弁護士への対応費用などの名目で、多額のお金をだまし取られる恐れがあります。

身に覚えのない請求のハガキが普通郵便で届いた場合は、連絡しないでください。ハガキが届き不安を感じている場合は、市消費生活相談の窓口（☎(71)2185、19番参照）にご相談ください。

総合消費料金に関する訴訟最終告知のお知らせ

この度、ご通知しましたのは、貴方の利用されていた契約会社、ないしは運営会社側から契約不履行による民事訴訟として、訴状が提出されました事をご通知します。管理番号 [] 裁判取り下げ最終期日を経て訴訟を開始させていただきます。尚、ご連絡なき場合、原告側の主張が全面的に受理され、執行官立ち合いの元、給料差し押さえ及び、動産、不動産物の差し押さえを強制的に履行させていただきますので裁判所執行官による執行証書の交付を承諾していただくようお願い致します。

裁判取り下げなどのご相談に關しましては当局にて受け難わっておりますので、職員までお問合せ下さい。尚、書面での通達となりますのでプライバシー保護の為、ご本人様からご連絡いただきますようお願い申し上げます。

※取り下げ最終期日 平成 年 月 日

法務省管轄支局 民事訴訟管理センター
東京都千代田区霞が関 []
取り下げ等のお問合せ窓口 03-[]
受付時間 9:00~20:00(日、祝日除く)

▲架空請求ハガキの例

【問】経済振興課 ☎(28)9148

防犯・交通安全
今月のポイント

事務所荒らしに要注意

昨年、一宮市内で発生した侵入盗の件数は、県内でワースト1位でした。最近では、事務所・店舗を狙った泥棒被害が相次いでいます。「うちは大丈夫」という油断は禁物です。

被害に遭いやすい事務所・店舗

- ▽出入り口が人目につきにくい
- ▽暗がりに入入り口・窓がある
- ▽現金などの金品が置いてある
- ▽侵入しやすい道具や物が放置してある

被害防止のポイント

- ▽出入り口や窓には、二つ以上の施錠設備を取り付ける
- ▽出入り口付近は、照明などで明るくする
- ▽現金などの金品を置いておかない
- ▽侵入しやすい道具や物を放置しない



市内の犯罪・事故（11月末現在）

主な重点犯罪

区分	件数
刑法犯	2,881(▲313)
侵入盗 (うち住宅対象)	442(+25) [257(▲26)]
自動車関連窃盗	339(▲30)
特殊詐欺※	29(▲17)

交通事故

区分	件数	人数
死亡	11(+2)	12(+2)
重傷	46(+4)	47(+2)
軽傷	1,970(+129)	2,403(+167)
計	2,027(+135)	2,462(+171)

()内は前年対比。※は10月末現在

心当たりのない
「迷惑メール」にご注意を



▲一宮警察署
防犯キャラクター
LOCKEY

市販のセキュリティソフトでは検知できないウイルス付きの「迷惑メール」が、広く出回っています。次のことに注意してください。

迷惑メール対策

- ▽身に覚えのないメールは慎重に取り扱う
- ▽添付ファイルを安易に開かない
- ▽添付されたURLをクリックしない
- ▽セキュリティソフトは最新の状態で利用する

【問】一宮警察署 ☎(24)0110

【問】地域ふれあい課 ☎(28)8671

電話番号がない相談は直接会場へ

2月の無料相談

正午～午後1時に相談できない場合あり

ID 1022795

相談名	日時	相談電話・会場	
生活・市政	市民総合	月～金曜日 9:00～17:00 (6・20日と金曜日の午後、 12日を除く)	思いやり会館3階 ☎(73)4363
	行政	7日(水)・21日(水) 10:00～ 12:00	思いやり会館3階 ☎(73)4363
	多重債務	月～金曜日 9:00～12:00 (12日を除く)	本庁舎9階相談室 ☎(28)8984
	司法書士の 多重債務	4日(日) 13:00～16:00	いービル6階 愛知県司法書士会一宮支部 ☎080(3620)7654
	消費生活	月～金曜日 9:00～16:30 (12日を除く)	本庁舎9階相談室 ☎(71)2185
	交通事故	月～金曜日 9:00～17:15 (12日を除く)	尾張県民相談室 ☎(71)5900(代表)
	人権	14日(水) 13:00～16:00	思いやり会館3階 尾西庁舎4階
	行政書士の 許認可手続	15日(木) 13:00～16:00	思いやり会館3階
仕事	職場での 悩みごと	火曜日 13:00～16:00 <予約制 ☎(71)5900 (代表)>	尾張県民相談室
	内職	木曜日 10:00～15:00	思いやり会館4階 ☎(72)5052
		火曜日 10:00～15:00	尾西庁舎4階 ☎(63)4800
女性・青少年	女性 悩みごと	月～金曜日 10:00～16:30 (12日を除く)	本庁舎2階子育て支援課 ☎(28)9149
	子ども・若者 悩みごと	火～土曜日 9:00～17:00	青少年センター ☎(84)0003
	若者 就活心理	土曜日 10:00～17:00 <予約制 ☎(64)6349>	いービル6階 いちのみや若者サポ ートステーション

相談名	日時	相談電話・会場
ひとり親 家庭	月～金曜日 10:00～16:30 (12日を除く)	本庁舎2階子育て支援課 ☎(28)9133
	火曜日 10:00～12:00	思いやり会館2階 ☎(71)6551
	9日(金)・23日(金) 10:00～ 16:30	尾西庁舎1階窓口課 ☎(85)8393
高齢者	月～金曜日 9:00～17:00 (12日を除く)	地域包括支援センター やすらぎ☎(61)3350 コムネックスみづほ ☎(86)5333 アウン☎(51)1384 ちあき☎(81)1711 萩の里☎(67)3633 泰玄会☎(61)8273 まちなか☎(85)8672
	月～金曜日 9:00～17:00 (12日を除く)	障害者相談支援センター あすか☎(81)7260 ゆんたく☎(64)5882 いまいせ☎(45)1120 ピース☎(46)5009 夢うさぎ☎(86)4003 いちのみや☎(62)8678
障害者 生活・サー ビス利用	月～金曜日 9:00～17:00 (12日を除く)	
精神障害者 家族	月・水曜日 10:00～15:00 (12日を除く)	思いやり会館4階 ☎(73)0505
不動産取引 と悩みごと	19日(月) 13:00～16:00	思いやり会館3階
	21日(水) 13:00～16:00	尾西庁舎4階
登記	22日(木) 13:00～16:00	思いやり会館3階
	21日(水) 13:00～15:00	尾西庁舎4階
登記・ 境界問題	17日(土) 9:30～12:30	いービル6階 愛知県土地家屋調 査士会一宮支部
建築・地震	13日(火) 13:00～16:00	思いやり会館3階

3月の 法律相談

(予約制)

ID 1001955

日時	会場	申し込み
2日(金)・6日(火)・9日(金)・16日(金)・ 20日(火)・23日(金) 13:00～16:00	思いやり会館3階 (市民総合相談室)	2月13日(火)の午前9時から 電話で市民総合相談室 (☎(73)4363) ※2月分は随時受け付け中
14日(水)・28日(水) 13:00～16:00	尾西庁舎4階	

裁判中・弁護士依頼済み事件の相談は不可。同居家族・同一事業所は月1回まで。

教室講座

イタリア文化って何?

国際交流協会(生涯学習課内)

☎(85)7076

ID 1022097

▼日時/3月6日(火) 午後6時

30分〜8時30分

▼会場/きぎよう会館

▼対象/市内在住・在勤・在学の18歳以上の方

▼定員/30人(抽選)

▼申し込み/2月16日(金)(必着)

までに電話、または住所・氏名(ふりがな)・年齢・電話番号を記入し「イタリア文化って何?」と明記の上、ハガキ(〒491-8

501 本庁舎国際交流協会)

▼育児講座

丹陽子育て支援センター

☎(28)9146

ID 1021834

▼日時/3月1日(木) 午前10時

〜11時30分

▼会場/尾西庁舎2階会議室G

▼対象/市内在住の子育て中の家族など

▼演題/「1歳児の育ちと家庭で大切にしたいこと〜『自分』の

思いがふくらむこと〜」

▼講師/布施佐代子さん(桜花学園大学教授)

▼定員/25組(抽選)

▼申し込み/2月5日(月)・6日

(火)に電話で丹陽子育て支援セン

ター

教室講座

スポーツ

催しもの

募集

その他

▼講師/布施佐代子さん(桜花学園大学教授)

▼定員/25組(抽選)

▼申し込み/2月5日(月)・6日

(火)に電話で丹陽子育て支援セン

ター



ファミリー・サポート事業講習会

いちのみやファミリー・サポート・センター

☎(28)9772

ID 1022028

▼日時/2月16日(金) 午後1時

〜4時30分

▼会場/尾西庁舎2階会議室G

▼対象/市内在住の20歳以上で、

援助会員・両方会員として入会

を希望する方

▼内容/子どもの発育・発達、

心肺蘇生法を学ぶ

▼申し込み/電話でいちのみや

ファミリー・サポート・センター

(中央子育て支援センター内)。

託児あり(要予約)

女性講座

円滑な人間関係を築くコツ

〜自分らしく生きるためにできること〜

生涯学習課

☎(86)7074

ID 1022579

▼日時/3月3日〜24日の土曜

日 午前10時〜11時30分(3回)

▼会場/尾西庁舎5階会議室B

▼対象/市内在住・在勤の18歳

以上の女性(高校生を除く)

▼演題/「対人関係に関わるス

トレスに対処する方法」話した

くなる聴き方〜信頼を深めるた

めに〜自分の気持ちが変わる

話し方」

▼講師/伊藤君男さん(東海学

園大学教授) ほか

▼定員/30人(抽選)

▼申し込み/2月19日(月)までに

電話または電子申請

※子どもの入場不可。託児あり

(1歳6カ月以上の未就園児、要

予約)



赤ちゃんセミナー

生涯学習課

☎(86)7074

ID 1022483

▼日時/3月9日(金)・13日(火)・

16日(金) 午後1時30分〜3時

▼会場/子ども文化広場図書館

▼対象/市内在住の妊婦、0歳

児の親・家族

▼演題/「赤ちゃんの成長へつ

ながる食と栄養のバランス」

「その子らしさ」について考え

る〜氣質・パーソナリティの発

達〜「納得!小児科医だけが

知っている、乳児の病気と急な

けがへの対処法」

▼講師/有尾正子さん(愛知文

教女子短期大学准教授) ほか

▼定員/30人(抽選)

▼申し込み/2月16日(金)までに

電話または電子申請

※子どもの入場不可。託児あり

(要予約)

児童館 幼児教室

▼日時/4月〜31年3月 午前10時30分〜11時30分(祝休日を除く)

▼会場/児童館

▼対象/2歳以上の未就園児と保護者(0・1歳児も可の教室あり)
※右表の朝日東は未就園児が対象、
*1は0・1歳児が対象、
*2は1歳児が対象

▼内容/ふれあい遊び・手遊び・絵本の読み聞かせほか

▼申し込み/2月26日(月)〜28日(水)の午前9時30分〜午後5時30分に児童館(抽選)

詳しくは児童館へお問い合わせください。

社会福祉事業団 ☎(51)5020

児童館名	開催曜日	電話番号
宮西	水・木	(73)2877
貴船	木・(金*2)	(73)2533
神山	火・水	(45)2500
大志	(火*2)・木	(24)1747
向山	水・木	(72)1269
富土	火・金	(71)1022
葉栗	火・木	(51)5858
西成	水・木	(76)5656
丹陽	火・水	(76)0508
浅井	火・(木*2)	(51)1140
北方	水・金	(87)3757
大和	木・金	(46)2612
今伊勢	水・木	(24)1767
奥	水・木	(61)5300
萩原	火・木	(69)6731
千秋	火・木	(76)7222
起	木・(金*1)	(62)3398
小信	水・(木*2)	(62)2900
中島	水・(金*1)	(61)1670
三條	木・(金*1)	(61)1670
朝日東	水・木	(69)5980
開明	火・(木*2)	(45)3327
大徳	火・(水*1)	(61)5551
黒田南	(火・木*1)・水	(87)6523
黒田	(火・木*1)・水	(87)6923
外割田	(火・木*1)・水	(87)5323



講座「歴史と民俗21 象の旅」

尾西歴史民俗資料館 ☎(02)9711

ID 1008916

▼日時／①2月11日(祝)②18日(日) 午後1時30分～3時

▼会場／歴史民俗資料館

▼対象／小学生以上の方

▼内容／①「ソウに関するおはなし」②「起宿(一宮)でひと騒動・吉宗の江戸象」

▼講師／①名古屋市長山動物園職員②熊谷敬太郎さん(小説家)

▼定員／各40人(当日正午から配布する整理券が必要)

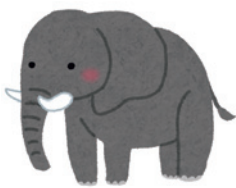

歴史講座 街道文化を探索

～中山道御嶽宿～

尾西歴史民俗資料館 ☎(02)9711

ID 1008917

▼日時／3月4日(日) 午前9時

～午後5時

▼対象／市内在住・在勤・在学の方

▼定員／30人(抽選)
▼受講料／1500円程度(昼食代)

▼申し込み／2月10日(土)(必着)

までに住所(在勤・在学は勤務先・学校所在地)・氏名(ふりがな)・年齢・電話番号を記入し「街道文化を探索」と明記の上、ハガキ(〒494-00006 起字下町2-11 歴史民俗資料館。申し込みは1枚1人分)

美術実技講座

～楽しいおはな、悲しいおはな。～

心のお花の標本作り

三岸節子記念美術館 ☎(63)2892

ID 1022616

▼日時／3月17日(土) ①午前10時～正午②午後2時～4時、18日(日) ③午前10時～正午④午後2時～4時

▼会場／三岸節子記念美術館

▼対象／①③小学生以上の親子、②④中学生以上の方

▼内容／水彩画で描いた花を切り抜いて、押し花のような標本を作る

▼講師／今村文さん(現代アーティスト)

▼定員／各20人(抽選)

▼申し込み／3月4日(日)(必着)までに電話、または住所・氏名

・年齢(学年)・電話番号・希望日時を記入し「美術実技講座」と明記の上、ハガキ・ファクス・電子メール(〒494-00007 小信中島字郷南3-147-11 三岸節子記念美術館、☎(63)28923、mishishie@city.ichinomiya.lg.jp)

市民短歌教室

生涯学習課

ID 1018012

▼日時／2月11日(祝) 午後1時

～4時30分

▼会場／一宮スポーツ文化センター

市民俳句教室

生涯学習課

ID 1018013

▼日時／2月25日(日) 午後1時

～4時30分

▼会場／一宮スポーツ文化センター

市民川柳教室

生涯学習課

ID 1018014

▼日時／2月25日(日) 午後1時

～4時30分

▼会場／一宮スポーツ文化センター

三岸節子記念美術館

ID 1021738

美術の学校



▼定員／各50人(先着)

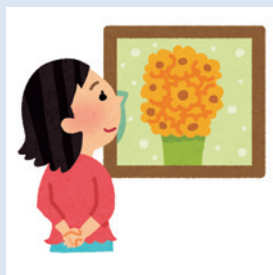

日時	演題	講師
2月10日(土) 14:00～16:00	美術鑑賞教育講座 「話してみよう美術館、使ってみよう対話鑑賞」	福井県職員 牧井正人さん
2月11日(祝) 13:00～14:30	マッキー先生の 「びょうぶの中に入って見よう」※	
2月11日(祝) 15:00～16:30	現代マンガの成り立ちと構成要素	大垣女子短期大学 教授 田中久志さん

開始時間の30分前に開場。※は2人以上での参加を推奨

三岸節子記念美術館 ☎(63)2892

教室講座

スポーツ

催しもの

募集

その他

図書館おやこ講演会

～よいおもちゃの選び方・与え方講座～

玉堂記念木曾川図書館 ☎(84)23346

ID 10225260

▼日時／3月3日(土) 午後2時

▼会場／玉堂記念木曾川図書館

▼対象／0～3歳児と保護者

▼講師／山川眞智子さん(日本知育玩具協会認定講師)

▼定員／30組(先着)

▼申し込み／2月1日(木)から電話で玉堂記念木曾川図書館

▼冬のパンプキン教室

ききょう会館 ☎(73)91000

ID 1017050

▼日時／2月26日(月) 午前9時30分～午後1時30分

▼会場／ききょう会館

▼対象／市内在住・在勤・在学の18歳以上の方(高校生を除く)

▼メニュー／アップルシナモンロールパン、コーンパン、ポトフほか

▼定員／24人(抽選)

▼受講料／1400円(教材費を含む)

▼申し込み／2月14日(水)の午前9時30分に受講料を持参の上、ききょう会館

※申込時間に遅れると、抽選に参加できません。

市民病院緩和ケア病棟
ボランティア養成講座

市民病院がん相談支援センター

☎(71)19111

▼日時／3月17日(土)・24日(土) 午後1時～4時

▼会場／市民病院

▼対象／30年秋に完成予定の緩和ケア病棟で、ボランティアとして活動できる方

▼申し込み／2月5日(月)～28日(水)に電話で、がん相談支援センター

あいちシルバークレッジ一宮

高年福祉課 ☎(28)9021

ID 1022493

▼日時／4月～31年3月の30日間 午前10時～午後4時

▼会場／一宮地場産業ファッションデザインセンター

▼対象／県内在住の昭和33年4月1日以前生まれの方(過去に在籍した方を除く)

▼定員／90人(抽選)

▼受講料／年2万3000円(予定)

▼申し込み／2月5日(月)(消印有効)までに申込書を郵送。申込書などは本庁舎高年福祉課、尾西庁舎窓口課、木曾川庁舎総務窓口課、出張所で配布

※詳しくは、愛知県社会福祉協議会福祉生きがいセンター ☎052(212)5521へお尋ねください。

親子自然工作教室

国営木曾三川公園138タワーパーク ☎(51)7105

▼日時／2月24日(土) 午後1時～3時

▼会場／138タワーパーク

▼内容／竹を使った工作を体験する(3種類から選択)

▼定員／各10組程度(当日午後0時45分から配布する整理券が必要)

▼受講料／各200円程度(教材費)

スポーツ

30年度学校体育施設
利用団体は登録を

スポーツ課 ☎(86)7078

ID 1002143 申請書ダウンロード

学校体育施設を定期使用する

には、次のとおり登録が必要で

す。4月以降の追加登録はでき

ません。新規に登録する団体は

事前にお問い合わせください。

▼登録資格／市内在住・在勤・在学の10人以上で構成し、スポ

ーツ活動が目的で、登録者全員が傷害保険に加入している団体(営利を除く)

▼申し込み／3月1日(木)～30日(金)に登録申請書などを本庁舎スポーツ課、総合体育館・尾西スポーツセンター・木曾川体育館(休館日を除く)

スポーツ指導者講習会

スポーツ課 ☎(86)7078

ID 1022582

▼日時／3月9日(金) 午後7時～8時30分

▼会場／尾西庁舎6階大ホール

▼対象／市内在住・在勤のスポーツ指導者

▼内容／「ケガをしないためのコンディショニングと医学的根拠から基づく体幹の出力」

▼講師／森克実さん(株)フォレスト・ウイン代表取締役)

▼定員／50人(先着)

▼申し込み／2月5日(月)から電話でスポーツ課

ドッジボール大会

体育協会(スポーツ課内) ☎(85)7078

▼日時／3月11日(日) 午前9時

▼会場／木曾川体育館

▼対象／市内在住・在勤の18歳以上の方で構成するチーム(20人まで登録可)

▼種目／一般、小学生以上の子ども

▼参加料／1チーム3000円

▼申し込み／2月16日(金)までに参加料を持参の上、本庁舎体育協会

ミニバスケットボールスクール

体育協会(スポーツ課内) ☎(85)7078

▼日時／4月1日～31年3月31日の毎週日曜日 午前9時～正午

▼会場／宮西小学校ほか

▼対象／市内の新小学3～6年生

▼定員／30人(抽選)

▼受講料／月1500円(保険料年800円も必要)

▼申し込み／2月18日(日)の午後1時30分までに受講料3カ月分と保険料を持参の上、木曾川体育館(保護者の同意のため認め印が必要)





市民スケート大会

体育協会(スポーツ課内)

☎(85)7078

▼日時／2月24日(土) 午後6時30分

▼会場／スケート場

▼対象／市内在住・在勤・在学の方

▼種目／選手権(スピード・フイギュア500m)、一般(中学生以上250m、小学生1部・2部150m、幼児80m)

※男女別、幼児は年中以上

▼定員／100人(先着)

▼参加料／500円(貸靴料は別に300円)

▼申し込み／2月18日(日)までに参加料を持参の上、本庁舎体育協会またはスケート場



ジュニアスキー教室

体育協会(スポーツ課内)

☎(85)7078

▼日時／3月24日(土)・25日(日)

▼会場／ヘブンスそのはらSNOW WORLD(長野県下伊那郡阿智村)

▼対象／市内在住・在学の小学3年生～高校生

▼定員／28人(抽選)

▼受講料／小学生2万3000円、中学・高校生2万7000円(宿泊代・交通費を含む)

▼申し込み／2月15日(木)の午後7時～15分に受講料を持参の上、大和生涯学習センター(保護者の同意のため認め印が必要)

市民春季軟式野球大会

体育協会(スポーツ課内)

☎(85)7078

▼日時／3月18日からの日曜日

▼会場／平島公園野球場ほか

▼対象／市内在住・在勤の方で構成するチーム

▼種目／①A級②B級③C級④C級2部

▼参加料／①1万円②③④8000円(連盟未加入チームは加盟金5000円も必要)

▼申し込み／3月4日(日)の③④は午前9時30分、①②は午後1時に一宮市民会館(組み合わせ抽選・説明会を実施、監督または主将の出席が必要)

※問い合わせは水野(☎(73)1329)

バドミントン大会

体育協会(スポーツ課内)

☎(85)7078

▼日時／3月25日(日) 午前9時

▼会場／総合体育館D・A・D・O R Aアリーナ

▼対象／市内在住・在勤・在学の小学4年生以上の方

▼種目／ミックスダブルス

▼参加料／1組2000円

▼申し込み／参加料を持参の上、2月11日～3月4日の日曜日に木曾川体育館(午後7時～9時)



市民ラグビー大会

体育協会(スポーツ課内)

☎(85)7078

▼日時／3月4日(日)・11日(日)・25日(日) 午前9時～午後5時

▼会場／光明寺公園球技場

▼対象／市内在住・在勤・在学の方で構成するチーム

▼種目／①社会人②高校生③中学生④小学生

レギュラーテニス大会

いちい信金スポーツセンター

☎(7)0500

▼日時／4月10日(火) 午前9時30分(予備日17日(火))

▼会場／いちい信金スポーツセンター

▼対象／18歳以上で初級・中級の女性(高校生を除く)

▼種目／ダブルス

▼定員／24組(先着)

▼参加料／1組3000円

▼申し込み／3月1日(木)～4月10日(火)にいちい信金スポーツセンター



ステアレース138

業界消防出張所

☎(7)4622

▼日時／2月6日(火) 午前9時50分～午後0時30分(予備日8日(木))

▼会場／国営木曾三川公園138タワー

「明治・大正・昭和の絵本」展

中央図書館開館5周年記念

☎(72)2343

▼日時／2月20日(火)～3月18日(日) 午前9時～午後9時

▼会場／iビル5階中央図書館

▼内容／1880(明治13)年～1948(昭和23)年に出版された日本の代表的な絵本(複製版)の展示

▼休館日／3月5日(月)

大人のための図書館見学ツアー

中央図書館

☎(72)2343

▼日時／3月4日(日) ①午前10時～正午②午後2時～4時

▼会場／iビル7階中央図書館

▼対象／市内在住・在勤の20歳以上の方(学生を除く)

▼定員／各10人(抽選)

▼申し込み／2月1日(木)～14日(水)に電話で中央図書館

※参加者によるフリートークあり

教室講座

スポーツ

催しもの

募集

その他

民俗芸能公演

博物館

☎(46)3215
ID 1022587

▼日時／①2月11日(祝)②18日(日)③25日(日) 午後2時〜3時 (②③は2時30分まで)

▼会場／博物館
▼内容／①島文染②ばし踊り③宮後住吉踊

▼定員／各50人(当日午後1時から配布する整理券が必要)

▼観覧料／大人各200円、高・大学生各100円、中学生以下無料(市外の小中学生は各50円)



ヤングフェスティバル

〜見よう、知ろう、体験しよう!〜

青少年育成課

☎(84)0017
ID 1022638

▼日時／2月25日(日) 午前10時〜午後2時

▼会場／木曾川庁舎

▼内容／青少年グループによる①ミュージカル・盆踊り・書・

生け花・手話コーラスの発表②演奏会③写真スタジオ④お絵かきせんべい・バッグ・コースター作り⑤デザート販売⑥茶道体験⑦新聞&ダンボール遊び、バルーンアート体験、体験型OXクイズ、スタンプラリー

※③〜⑥は有料(⑥は当日配布する整理券が必要)

日曜新鮮市

一宮地方総合卸売市場☎(44)1119

▼日時／2月4日(日) 午前6時〜9時(雨天決行)

▼会場／総合卸売市場

▼内容／新鮮野菜・果物・花き・鮮魚・精肉・総合食料品・日用雑貨品などの即売、豚汁の振る舞い(午前7時、700食限定)※購入者に日曜新鮮市抽選会(3月4日(日))の抽選券を配布

福祉マルシェー愛・逢マーケット

障害者自立支援協議会(福祉課内)

☎(28)8619

▼日時／2月13日(火)・14日(水) 午前10時〜午後7時

▼会場／名鉄百貨店一宮店正面玄関前

▼内容／市内の福祉作業所の紹介、お菓子など自主製品の販売

一宮をつなぐ子らの教育展

学校教育課

☎(86)7073
ID 1017654

▼日時／2月2日(金)〜6日(火) 午前10時〜午後4時(2日は4時30分まで、6日は3時30分まで)

▼会場／一宮スポーツ文化センター

▼内容／市内で特別支援教育を受けている子どもたちの作品(図画・工作・習字・手芸ほか)と成長の記録などを展示

▼休館日／2月5日(月)

がん患者サロン会・勉強会

臨牀心理士のステキなお話

市民病院がん相談支援センター

☎(71)1911

▼日時／2月9日(金) 午前10時〜正午

▼会場／市民病院

認知症ケアラズカフェ

高年福祉課

☎(28)9151
ID 1016107

▼日時／3月1日(木) 午前10時30分〜午後3時

▼会場／iビル2階大会議室

▼対象／認知症の方と介護者
▼内容／介護経験者による相談、

認知症の方と介護者などの交流
▼参加料／100円程度(お茶代)

代)

もくバラ自然楽講

早春の花たちのとる戦略

国営木曾三川公園138タワーパーク

☎(51)7105

▼日時／2月18日(日) 午前10時〜正午

▼会場／138タワーパーク

▼定員／20人(先着)

▼参加料／100円(教材費)

▼申し込み／電話で138タワーパーク

凧あげ祭り

国営木曾三川公園138タワーパーク

☎(51)7105
ID 1022575

▼日時／2月18日(日) 午前10時〜午後3時(雨天中止)

▼会場／138タワーパーク

▼内容／和凧作り教室(午前10時・11時、各30人、当日開始30分前から配布する整理券が必要、各500円)、太鼓の演奏(午前10時・午後1時30分)、凧あげの体験(午前11時・午後1時)、連凧あげに挑戦(午後2時)※2月18日(日)までツインアリーチ138で「凧の展示」を開催

募集

博物館

常勤臨時学芸員を募集

博物館

☎(46)3215
ID 1022676

▼応募資格／昭和53年4月2日以降生まれで、資格がある方(大学卒業以上)

▼勤務日時／4月1日(日)〜31年3月31日(日) 午前8時30分〜午後5時

▼勤務内容／美術展・講座などの準備、常設展示の解説ほか

▼選考方法／書類審査・面接

▼採用人数／1人

▼申し込み／2月28日(水)(必着)までに写真を貼った履歴書と資格証明書の写しを持参または郵送(〒491-0922 大和町妙興寺2390 博物館)





市臨時事務職員の登録者を募集

人事課 画(28)8953

ID 1018094

▼応募資格/昭和28年4月2日以降生まれの方

▼時給/890円(改定する場合あり)

▼申し込み/写真を貼った履歴書を持参または郵送(〒491-8501 本庁舎人事課)。随時受け付け。勤務可能な時間帯で登録。登録期間は31年3月末まで

高齢者の生活支援ヘルパー養成研修の受講者を募集

高年福祉課 画(28)9151

ID 1017025

介護の専門知識がない方にも高齢者支援として家事援助を担っていただくための養成研修です。修了後は、市に登録された事業所で働くことができます。

▼日時/3月13日(火)・14日(水)・16日(金) 午前9時〜午後5時

▼会場/一宮研伸大学(常願通5丁目4-1)

▼対象/3回とも参加できる69歳以下の方(3月13日現在)

▼定員/30人(書類選考)

※申し込みなど詳しくは、(株)研ライフケア 画(64)9868

常勤臨時歯科衛生士を募集

中保健センター 画(72)1121

ID 1022697

▼応募資格/普通運転免許を持ち、資格があり、乳幼児歯科健診などの経験がある方

▼勤務場所/中保健センター

▼勤務日時/4月2日(月)〜31年3月29日(金) 午前8時30分〜午後5時(土・日曜日、祝休日、年末年始を除く)

▼選考方法/小論文・面接

▼採用人数/1人

▼申し込み/2月28日(水)(必着)までに写真を貼った履歴書と歯科衛生士免許証の写しを持参または郵送(〒491-0076 貴船町3丁目2 中保健センター)

3月採用 木曾川市民病院 常勤臨時看護補助員を募集

木曾川市民病院 画(86)2173

▼応募資格/昭和33年4月2日以降生まれの方(看護師免許は不要。夜勤あり)

▼選考方法/面接

▼採用人数/2人

▼申し込み/2月19日(月)(必着)までに写真を貼った履歴書を持参または郵送(〒493-0001 木曾川町黒田字北野黒165 木曾川市民病院業務課)

市民病院 常勤臨時臨床検査技師を募集

市民病院管理課 画(71)5167

▼応募資格/昭和33年4月2日以降生まれで、資格がある方

▼選考方法/面接

▼採用人数/1人

▼日給/1万1500円以上

▼申し込み/写真を貼った履歴書と臨床検査技師免許証の写しを持参または郵送(〒491-8558 市民病院管理課)

臨時栄養士を募集

南部学校給食共同調理場 画(28)8650

ID 1022513

▼応募資格/普通自動車運転免許を持ち、資格がある方

▼勤務場所/尾西・木曾川地区の小中学校

▼勤務日時/4月2日〜7月23日の学校給食実施日の午前8時30分〜午後2時15分(任期の更新あり)

▼選考方法/面接

▼時給/1200円

▼採用人数/1人

▼申し込み/2月20日(火)(必着)までに写真を貼った履歴書と栄養士免許証の写しを持参または郵送(〒491-0013 北小淵

字寺山南100 南部学校給食共同調理場)

臨時調理員を募集

南部学校給食共同調理場 画(28)8650

ID 1022509

▼勤務場所/南部学校給食共同調理場

▼勤務日時/4月6日〜7月19日の学校給食実施日の午後1時〜4時30分(任期の更新あり)

▼選考方法/面接

▼時給/910円

▼申し込み/2月20日(火)までに電話で南部学校給食共同調理場



4月採用

臨時介護認定調査員を募集

介護保険課 画(28)9020

ID 1022630

▼応募資格/普通自動車運転免許を持ち、看護師の資格がある

方

▼勤務場所/本庁舎介護保険課

▼勤務日時/月〜金曜日のうち月10日程度 午前8時45分〜午後4時45分(祝休日などを除く)

▼選考方法/面接

▼採用人数/3人

▼申し込み/写真を貼った履歴書と看護師免許証の写しを郵送(〒491-8501 本庁舎介護保険課)

いずみ作業所 画(51)3005

常勤臨時支援員を募集

▼応募資格/昭和30年4月2日以降生まれで、①介護福祉士・社会福祉士・精神保健福祉士・保育士・教員のいずれかの資格がある方②資格がない方

▼勤務内容/知的障害者の生活支援業務ほか

▼選考方法/面接

▼日給/①1万3100円②9280円

▼申し込み/写真を貼った履歴書と①は各登録証などの写しを持参または郵送(〒491-0111 3 浅井町西浅井字式軒家60 いずみ作業所)

※勤務日時など詳しくは、お尋ねください。

教室講座

スポーツ

催しもの

募集

その他

臨時保育士の登録者を募集

保育課

ID (28) 9025
1001412

▼応募資格/昭和33年4月2日以降生まれで資格がある方

▼勤務場所/市立保育園

▼申し込み/写真を貼った履歴書と保育士証の写しを持参または郵送(〒491-8501 本庁舎保育課)
※面接あり



各種統計調査の調査員の登録者を募集

行政課

ID (28) 8957
1017891

市では、各種統計の調査票の配布・回収・点検・整理などの業務に従事する統計調査員の登録者を募集します。

応募資格・報酬など詳しくは、お尋ねください。

▼申し込み/電話で行政課
※面接あり

自主文化事業

一宮市民会館 ☎(71)2021

ふれあい無料コンサートVol.7

▼日時/3月10日(土) 午後1時30分
▼会場/尾西市民会館 (☎(62)8222)
▼出演/柳田恵里さん(サクソフォン奏者)・三木彩加さん(ピアノ奏者)
▼申し込み/2月5日(月)~19日(月)(必着)に往復ハガキで申し込みが必要。詳しくはウェブサイトなどで確認

ランチタイムコンサートVol.6

▼日時/3月17日(土) 正午(午前11時30分開場)
▼会場/木曾川文化会館尾西信金ホール (☎(86)7581)
▼出演/ピアノ弾き込み隊
▼定員/288人(先着。全席自由)

自主文化事業

アイブラザー宮 ☎(77)6612

活動団体によるふれあい作品展(①編み物②水彩画)

▼日時/①2月3日(土)~15日(木)②18日(日)~3月2日(金) 午前9時~午後6時
▼休館日/2月19日(月)・26日(月)

プール講習会

エコハウス138 ☎(47)7138

プール講習会名	日時
スイムワンポイントレッスン	2月2・9・16・23日(金) 13:00
水中ウォーキング	2月5・19・26日(月) 14:00
	2月14・28日(水) 13:00
かんたんアクアビクス	2月14・28日(水) 14:00

▼対象/18歳以上の健康な方
▼定員/各15人(先着) ▼受講料/各1回400円
▼申し込み/当日30分前からエコハウス138

スケート教室

スケート場 ☎(72)7191

教室名	日時	申込日時
小学生	①2月14日~3月14日の水曜日 17:30(5回)	2月7日(水) 10:15
	②2月16日~3月16日の金曜日 17:30(5回)	2月9日(金) 10:15
フィギュア(上級者)	③3月6日~20日の火曜日 17:30・18:20・19:10(各3回)	2月2日(金)~9日(金)
	④3月1日~15日の木曜日 17:30・18:20・19:10(各3回)	
幼児	⑤2月28日~3月14日の水曜日 15:30(3回)	
	⑥3月1日~15日の木曜日 15:30(3回)	
	⑦3月2日~16日の金曜日 15:30(3回)	
幼児(体験)	⑧3月6日~20日の火曜日 15:30(3回)	
	⑨2月5・26日(月) 15:30	受け付け中

受講料など詳しくは、ウェブサイトなどで確認
▼申し込み/受講料を持参の上、スケート場(①~⑧)は抽選。⑨は先着。③~⑧は往復ハガキで申し込み可

天体観望会

一宮地域文化広場 ☎(51)2180

真冬の空に輝く上弦の月を観測しよう!

~月齢7.6~8.6の月、おおぐま座のミザール~
▼日時/①2月23日(金)②24日(土) 午後7時~8時15分(雨天中止)
▼定員/各80人(先着。中学生以下は保護者同伴)
▼申し込み/2月14日(水)の午前10時から電話で地域文化広場
3月6日(火)~9日(金)は機器修繕工事のためプラネタリウム館だけ休館

緑化教室

大野極楽寺公園管理棟 ☎(51)3015

教室名	日時	教材費
①竹林整備体験~竹きり隊~	2月7・14日(水)・17日(土)・21・28日(水) 10:00・13:30	無料
②樹木医さんの剪定講習会	2月25日(日) 13:00~16:00	2,500円
③羊毛フェルト体験	3月16日(金) 10:00~12:00	1,500円
④プリザーブドフラワー	3月18日(日) 13:00~15:00	2,000円

①②の対象は18歳以上の方。③④は小学生以下は保護者同伴
▼定員/①各10人②~④各20人(先着)
▼申し込み/①②は2月1日(木)③④は3日(土)の午前10時から電話で大野極楽寺公園管理棟 (☎080(9110)3015)

一般大会利用の受け付け

総合体育館 ☎(53)6300

総合体育館各アリーナの利用申し込み(7月~31年3月分)を受け付けます。詳しくは、総合体育館・尾西スポーツセンター・木曾川体育館で配布する申請書またはウェブサイトでご確認ください。

▼対象/一般の団体・学校・企業ほか
▼申し込み/2月1日(木)~20日(火)に申請書など必要書類を総合体育館

スポーツ・文化教室

スポーツ文化センター ☎(24)1881

教室名	日時	受講料	申込日時
①5<5<ヨガ	2月1・8・15・22日(木) 13:30	各350円	各開催日時
	2月2・9・16・23日(金) 13:30		
②健康いきいき体操	2月6・13・20・27日(火) 13:30		
③iPhone体験	2月14日(水) 13:30	500円	2月2日(金) 9:30
④ひなまつりケーキ	3月2日(金) 9:30	600円	2月9日(金) 9:30

④は教材費も必要。詳しくはウェブサイトなどで確認
▼申し込み/受講料を持参の上、スポーツ文化センター(1人1人分。③④は抽選)

教室講座

スポーツ

催しもの

募集

その他

無料アプリで配信中

県消費生活モニターを募集
県民生活課
☎052(954)6163

▼応募資格／県内在住の20歳以上の方（公務員などを除く）

▼内容／危険な商品、不当な表示、悪質商法、生活必需品の価格動向の観察・情報提供、アンケートや意見などの提出、研修会（年1回）への出席ほか

▼任期／依頼した日～31年3月31日

▼謝礼／年1500円以内（予定）

▼申し込み／2月23日（金）（消印有効）までに応募用紙を郵送。応募用紙は県民事務所の県民相談室・本庁舎経済振興課などで配布（県ウェブサイトからダウンロード可）

その他

消火器の

不適切な訪問点検にご注意を

消防本部予防課
☎(72)1280

ID 1000993

市が事業所と契約して、消火器を販売・点検することはありません。不審な場合は、お問い合わせください。

カラスの巢

電柱上に発見したらご連絡を

農業振興課
☎(28)9136

カラスの巣作りによる停電が発生しています。電柱上でカラスの巣を発見したら、中部電力（株）一宮営業所☎0120(985)7300へご連絡ください。

伝承教育等講師の登録・活用を
高年福祉課
☎(28)9021

ID 1000991

▼対象／市内在住のおおね60歳以上で、知識や技能がある健康な方

▼指導分野／伝承文化、教養の向上・学習、生活文化・生活技能、健康増進

▼登録方法／講師登録書を本庁舎高年福祉課

※地域や学校などで講師の派遣を希望する団体は、ご連絡ください。

看護職カムバック研修

技術選択コース

中央看護専門学校
☎(73)8911

▼日時／①3月5日（月）②6日（火）午前9時30分～午後3時30分

▼会場／中央看護専門学校

▼対象／看護師の資格を持ち、病院に再就業を希望する方

▼内容／①技術Bコース②採血・注射・点滴③技術Cコース④呼吸・腹部のアセスメント

▼定員／各15人程度（先着）
※申し込み方法など詳しくは、愛知県看護研修センターウェブページをご確認ください。



税理士会 確定申告相談会

東海税理士会 一宮支部 ☎(7)7657
▼日時／2月17日（土）午前10時

午後4時

▼会場／イービル3階多目的ルーム

▼内容／所得税（譲渡所得を除く）・消費税に関する相談、申告書の作成指導

▼定員／30人（先着）
▼申し込み／申告に必要な書類（個人番号が分かる物を含む）を持参の上、当日直接会場

不動産コンサルタントによる無料相談会

愛知県不動産コンサルティング協会
☎052(582)2407
▼日時／2月19日（月）午前10時～午後3時

▼会場／一宮市民会館

▼内容／土地の有効活用・相続借地権の権利調整、不動産投資などに関する相談



休日のごみ収集

▽2月12日（月）は収集
該当地区の方は午前8時30分までに指定袋に入れてお出しください。

休日のごみ持ち込み

▽2月12日（月）は受け付け

市内のごみの量（11月分）

総量	1人1日
9,897 t (9,852 t) +45 t	854 g (850 g) +4 g

()内は前年同月

環境センター ☎(45)7004

ご寄付ありがとうございました

（12月分まで・敬称略）

- いちのみや応援基金へ 689件
- 社会福祉協議会へ 豊田合成尾西工場、一宮市母子寡婦福祉会、エス・ビー建材、木曾川商工会女性部、一宮市グラウンド・ゴルフ協会、起工業高校生徒会、匿名1件
- 福祉関係へ 一宮浴場組合、匿名1件
- 教育関係へ 浅田治
- 病院関係へ 一宮サウスライオンズクラブ



I LOVE いちのみや 2月の映像広報

ICC 地デジ12ch

▽放映時間は7:45・9:45・12:45・16:45・19:45・22:45

▽DVDは市立図書館で3月から貸し出し
▽動画サイト（YouTube）の市公式チャンネルでも見ることができます。



知トクノ いちのみや 2月の音声広報

FMいちのみや 76.5MHz

▽放送時間は7:30・12:30・17:30
▽市ウェブサイトでも聴くことができます。



2月の一宮けいりん

競輪場 ☎(72)4391

場外車券発売を継続し、皆さんのご来場をお待ちしています。開催日など詳しくは、お尋ねください。

主な場外発売	日程
高松記念(GⅢ)...	1日(木)～4日(日)
全日本選抜(GⅠ)...	9日(金)～12日(休)
静岡記念(GⅢ)...	17日(土)～20日(火)
奈良記念(GⅢ)...	22日(木)～25日(日)

教室講座

スポーツ

催しもの

募集

その他

アンクラIIふるさと散歩道 ～北方のお宝見て歩き～

約5kmと約10kmのコースがあります。

日時／2月11日(祝) 午前9時
集合(雨天決行)

集合場所／北方町出張所

申し込み／当日直接集合場所

問い合わせ／北方ウオーク実行委員会・中井 ☎090(3305)4893 (平日の午前9時～午後5時)

修文大学短期大学部生活文化学科 シュガークラフト作品展

日時／2月24日(土)・25日(日)
午前9時～午後5時(25日は3時まで)

会場／i-ビル2階大会議室

内容／学生が制作した作品の展示、シュガークラフト体験教室(参加料100円、終了の1時間前まで受け付け)

問い合わせ／製菓コース・櫻井 ☎(45)2101

フォーラム21年少少女合唱団 新入団員を募集

歌うことが大好きな子どもたちの合唱団です。団員募集のオーディションを行いますので、ご参加ください。見学できます。

日時／3月4日(日) 午後4時30分～6時30分

会場／真光寺(大江1丁目)

対象／小学2年生～中学2年生

申し込み／宇野 ☎(77)1650

だいちふれあいバザー

施設をもっと知ってもらう機会として、リサイクルバザー・模擬店などを行います。

日時／2月25日(日) 午前9時30分～午後2時

会場／障害福祉サービス事業所「だいち」(大和町北高井字成道寺21-1)

問い合わせ／障害福祉サービス事業所「だいち」・野田 ☎(64)7112

一宮健康クラブ 会員を募集

体を動かすことが好きな仲間を募集します。

日時／毎週土曜日 午前9時30分～11時30分

会場／スポーツ文化センター

対象／80歳以下の方

会費／年4,000円(入会500円)

申し込み／2月3日(土)～3月24日(土)の開催時に直接会場

問い合わせ／浅井 ☎(45)0907

暮らしの中のいけばな教室 会員を募集

生活の中で生け花を楽しみましょう。

日時／第4土曜日 午前9時30分～正午

会場／萩原老人福祉センター

対象／60歳以上の方

会費／1回500円(花代も必要)

申し込み／和田 ☎090(7600)3467

このコーナーは市民の皆さんの情報発信の場です。営利・宗教・政治的なもの、公序良俗に反するもの、全市を対象にしていないものなど、掲載できない場合もあります。4月号の締め切りは2月23日(金)です。問い合わせ 広報課 ☎(28)8951



羽島市

羽島太鼓LIVE2018 熱情のひびき

日時／3月4日(日) 午後2時

会場／不二羽島文化センター

入場料／指定席＝1,500円、自由席＝前売り大人1,000円・小学生以下500円(当日大人1,200円・小学生以下700円)

※3歳未満は入場不可

前売り／不二羽島文化センターなどで販売中

問い合わせ／羽島市教育委員会生涯学習課

☎058(393)4672

稲沢市

いなざわ梅まつり

日時／3月3日(土)・4日(日) 午前9時30分～午後4時

会場／県植木センター

内容／写真コンテスト、俳句大会、特産品の販売、飲食コーナー、植木・苗木即売会、抹茶コーナー、盆梅展、樹木医による緑化相談ほか

※3月3日～25日の土・日曜日、祝日の午前9時～午後4時は臨時開場

問い合わせ／稲沢市観光協会 ☎0587(22)1414

平本工業(株)一宮工場を 市長が訪問

平本工業(株)は、2016年に一宮工場(木曾川町黒田)を新設しました。プレス加工・溶接加工・組み付け・表面処理の一貫した工程で、自動車の内装部品を製造しています。主に少量多品種で、素材は鉄だけでなくアルミ・ステンレスなどにも対応しています。

古山勝彦代表取締役社長との意見交換では、製造業を取り巻く環境について話し合いました。



まちかど

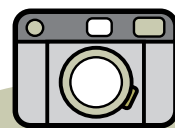

スナップ
SNAP

成人式

1月7日 一宮市民会館

今年の新成人は4,071人。色鮮やかな振り袖、はかまやスーツを着こなした新成人は、旧友と思い出話をしたり、記念撮影をしたりするなど、再会の喜びを分かち合っていました。

いちのみやタワーパークマラソン

1月8日 光明寺公園球技場

新春の寒さの中、あいにくの雨天でしたが、5,884人が参加しました。

スタート直前までは寒さに震えていたランナーも、終盤には熱気をまとい、冷たい雨をものともせず、笑顔でゴールしていました。





みんな 子育て

子育て支援センター

中央 ☎(85)7026 丹陽 ☎(28)9146
 千秋 ☎(28)9771 東五城 ☎(85)9339
 黒田北 ☎(28)9769 里小牧 ☎(28)9770

こっこ相談室 なかなか食べてくれなくて…

10カ月。離乳食は手づかみでもよく食べていました。でも最近、ぐちゃぐちゃにするだけで、なかなか食べてくれなくて…。



こっこ相談員の アドバイス

この時期は、食べおらや遊び食べ、好き嫌いが出てくる頃。目に入る物が気になる時期なので、食事中はおもちゃを片付けるなど、気が散らないようにするといいね。話をしながら一緒に楽しく食事をすると“食べよう”という気持ちになるかも。それでも食べないときは「おなかいっぱいなんだね」と切り上げるといいね。昼食をあまり食べなければ、夕食の量を多めにしたり、おやつをあげたりして調節するののも一つの方法だよ。

▼2月の開場日時(子育ての困りごとに対応。電話相談も可)

▽中央子育て支援センター (i-ビル5階) = 9:00~17:00 (5・13・19日を除く)

▽その他の子育て支援センター = 月~金曜日 9:00~16:00 (12日を除く)

独りで悩まないで、相談を (その他の相談は19号)

相談名	日時	相談電話・会場
育 児	2月5日(月) 13:00~15:00	中保健センター ☎(72)1121 西保健センター ☎(63)4833
	2月19日(月) 13:00~15:00	北保健センター ☎(86)1611
子ども悩みごと	月~金曜日 10:00~12:00・13:00~16:30(12日を除く)	本庁舎2階子育て支援課 ☎(28)9152
子ども悩みごと 夜間ダイヤル	火~土曜日 17:30~20:30	(電話相談) ☎(73)4192
発達の気になる子	月~金曜日 9:00~16:00 (12日を除く) ※在住地区により担当が分かれます<予約制>。	療育サポートプラザ ☎(64)6362
		いずみ学園 ☎(78)3111

親子で楽しもう!

対象は全て市内在住の方。参加料は全て無料

催し	日時	会場	対象	申し込み
パパもいっしょに遊ぼう! 【ID 1022024】	2月10日(土) 10:00~11:30	里小牧 子育て支援センター	未就園児と親	当日直接会場(問い合わせは里小牧子育て支援センター)
フレッシュママ 交流会 【ID 1018211】	3月1日(木) 22日(木)	木曾川庁舎 3階第3研修室	第1子の3~11カ月の乳児と母親で2回とも参加できる方 (抽選各20組、*は12組)	2月16日(金)までに電話で生涯学習課☎(85)7074。 電子申請可
	3月7日(水) 28日(水)	尾西庁舎 5階日本間A・B*		
	3月9日(金) 23日(金)	子ども文化広場図書館		
ひよこっこ 【ID 1001285】	2月14日(水)	西保健センター ㊦	第1子の5~11カ月の乳児と親(在住地区担当の会場へ参加。㊦は中保健センター区域)	当日直接会場(問い合わせは ㊦東五城子育て支援センター ㊧里小牧子育て支援センター ㊨丹陽子育て支援センター)
	2月19日(月)	北保健センター ㊧		
	2月28日(水)	子ども文化広場図書館 ㊨		

いちのみや子育て支援
アプリを配信しています

Android版



iOS版



2月20日(火)から中央図書館に
リサイクル本の無料配布コーナーを新設

本を 読もうよ!



2月の催し

- 中央図書館 ☎(72)2343** ID 1022472
 ストーリー・テリングの会/
 3日(土)11:00、17日(土)15:00
 おはなし会 読み聞かせ/
 3日(土)・4日(日)・11日(祝)15:00、12日(休)11:00、18日(日)11:00・15:00、22日(木)10:30、24日(土)11:00・15:00
 おはなし会 紙しばい/10日(土)・25日(日)11:00・15:00
 おはなし会 ろうどく/17日(土)11:00
 バリアフリーDVD映画上映会「もういちど(音声ガイド、字幕版)」/25日(日)14:00
- 尾西図書館 ☎(62)8191** ID 1022475
 おはなし会/3日~25日の土・日曜日 14:00
 たのしいおはなし会 朗読/10日(土)11:00
 親子で楽しむ会/14日(水)11:00
 ストーリー・テリングの会/24日(土)11:00
- 尾西児童図書館 ☎(69)7429** ID 1022476
 ストーリー・テリングの会/7日(水)15:10
 子どものつどい 読み聞かせ/21日(水)15:10
- 玉堂記念木曾川図書館 ☎(84)2346** ID 1022417
 雑誌のリサイクル市(なくなり次第終了)/
 3日(土)・4日(日)10:00
 読み聞かせ会/3日(土)・24日(土)11:00
 子どもアニメ上映会/10日(土)11:00
 おはなし会/11日(祝)・25日(日)14:00
 おはなしひろば/17日(土)11:00
 映画上映会「アンボイナじゃ殺せない」/18日(日)14:00
- 子ども文化広場図書館 ☎(25)1350** ID 1022496
 おはなしひろば/3日(土)・10日(土)14:00
 はじめのいっば/8日(木)・22日(木)10:30
 よむりんの森のおはなし会/11日(祝)15:00
 布絵本であそびましょう/17日(土)14:00
 ストーリー・テリングの会/24日(土)15:00
- 地域文化広場図書室 ☎(51)2180**
 えほんのひろば/20日(火)10:30

おすすめ本

一般書

新移民時代 外国人労働者と共に生きる社会へ

西日本新聞社/編 明石書店/刊



2016年、日本国内の外国人労働者が100万人を突破した。移民政策をどうするのか。日本で暮らす外国人の実像や、彼らなしでは成り立たない日本社会の現実を見つめ、共生の道を探る。「西日本新聞」掲載を再構成し書籍化。

児童書

あたしのすきなもの、なあんだ?

バーナード・ウェーバー/文
 スージー・リー/絵
 松川真弓/訳 評論社/刊



「あたしのすきなもの、なあんだ?」と女の子がきくと「なにがすきな?」とパパがやさしくきいてくれます。何度でも! 女の子とパパのやりとりを、美しい景色の中で描いた絵本。

2月

移動図書館ほたる号 A 10:15~11:00
 B 13:30~14:30
 C 15:00~16:00
 ID 1012823

移動子育て支援センターこっこ
 ID 1010631 10:00~15:00 (※は14:00まで)

1日(木) 丹羽公民館 A 今伊勢西小学校 B 奥町前並二公民館 C 奥公民館	2日(金) 西御堂津島神社 A 葉栗小学校 B 西海戸公民館 C	5日(月) 時之島老人いこいの家	6日(火) 宮後野見神社 A 千秋南小学校 B 平島公民館 C 萩原公民館	7日(水) 島村若栗神社 A 開明小学校 B 本神戸酒見神社 C 向山公民館	8日(木) 北方青舎社 A 丹陽小学校 B 浅野公園 C 子ども文化広場図書館	9日(金) 奥町出張所 A 中島小学校 B 於保共同出荷場 C 尾西南部生涯学習センター
13日(火) 大野極楽寺公園管理棟	14日(水) 萩原町出張所 A 木曾川東小学校 B 馬寄石刀神社 C 大和南小学校※	15日(木) 東浅井浅井神社 A 大和西小学校 B 馬引公民館駐車場 C 西成公民館	16日(金) 大和豊島台ひびつ子広場 A 赤見小学校 B 佐千原坂手神社 C	19日(月) 木曾川公民館	20日(火) 大野公民館 A 千秋東小学校 B 浮野八幡社 C 今伊勢公民館	21日(水) 千秋町出張所 A 丹陽南小学校 B 多加木記念館公民館 C 神山公民館
22日(木) 西小島公民館 A 北方小学校 B 光明寺愛宕神社 C	26日(月) 開明老人いこいの家	27日(火) 尾関平山住宅 A 朝日西小学校 B 樫の木文化資料館 C 浅井公民館	28日(水) 北方老人いこいの家			上段はほたる号 下段はこっこ

悪天候で中止する場合があります。

プロの外国人講師のため本物の英語が身につく

月2,980円で楽しく

英会話

◆教材費5,000円、年会費4,000円、税別

各先着8名 **入会金無料**

◆2月2日9時～受付開始

アイプラザー宮 (土曜日・月3回)	
小学生	9時15分
	10時40分
3～6歳児	9時55分
大人(20～60代)	11時15分

一宮市民会館 (金曜日・月3回)	
親子(1～3歳児)	10時10分
大人 初級	11時00分
3～6歳児	16時30分
小学生	17時10分

木曾川校 (月曜日・月3回) 木曾川スイミングスクール内	
3～6歳児	16時15分
小学生	17時00分
親子(1～3歳児)	15時25分



遊びながら
親子コース
ウォームアップ、音楽遊び&グループアクティビティ(ピクチャーカード、ボール等を利用)、テキストタイム、Good byeタイム

楽しみながら
3～6歳児コース
アルファベットタイム(宿題&出席)、ウォームアップ&歌タイム、TPR&グループアクティビティ(フラッシュカード等を利用)、テキストタイム、Good byeタイム

学びながら
小学生コース
文法&アルファベットタイム(宿題&出席)、ウォームアップタイム、チームアクティビティ、テキストタイム、TPR&Good byeタイム

伸びていく
大人コース
ロールプレイ・フリートークング、会話中心とテキストを使いながら初級から上級まで対応

お母様の声

- ・月謝が安くていい。
- ・子供が楽しく通っている。
- ・外国人の先生なので発音も学習耳にいいと思う。

お気軽にお問い合わせください!

Let's Start **English Garden**

☎090-4165-6517
052-710-4814

HPはこちら englishgarden.jp 検索

本部：〒463-0001 名古屋市守山区上志段味東山863-1

一宮校
テラスウォーク一宮
一宮市民会館
朝日2
富士
富士3
温水プール前
下浅野
ぜんい4
アイプラザー宮

木曾川校
黒田小学校
木曾川スイミングスクール内
東海道本線
新木曾川駅
内割田
宝光寺
黒田駅
名鉄名古屋線

🚗 駐車場あり

★財源確保のため有料広告を掲載しています。広告の内容に関する問い合わせは直接広告主へお願いします。