

# iCHiNOMiYA

愛 わたし イノベーション



30年度の  
市政運営の方針を  
お知らせします

4・5頁



ミス七夕・ミス織物を  
募集

5月6日(日)まで 9頁



リバーサイド  
フェスティバル

5月3日(祝)～5日(祝) 10・11頁



第7次一宮市総合計画を策定

6頁

市組織の一部を見直し

6頁

広報  
一宮  
2018  
No.2126

地域の絆(きずな)町内会

市長  
メッセージ

3  
ページ

- 1 日** 市組織の一部を見直し (6頁)  
 学生消防団活動の認証制度を開始 (8頁)  
 証明書コンビニ交付サービス イオンで開始 (8頁)  
 博物館・特集展示コーナー「妙興寺の名宝『十六羅漢図』(前期)」(～30日/12頁)  
 「一宮おでかけバス手形」販売期間の延長 (～31年3月31日/22頁)  
 公共交通利用支援事業 期間の延長 (～31年3月31日/22頁)  
**i**ーバスミニの運行を開始 (23頁)  
 日曜新鮮市 (33頁)  
 桃花祭(～3日/真清田神社周辺)  
 138タワーパーク・さくら祭り(～8日/ID 1022882)  
 一宮桜まつり (～10日/ID 1022913)  
 美術館・常設展「三岸節子 マチエールの魅力」(～15日/ID 1022293)
- 2 日** 「おりひめ 木曾川が織りなす水」500mlサイズの販売開始 (14頁)  
 固定資産の価格等縦覧帳簿の縦覧 (～5月1日/18頁)
- 5 日** 市立保育園入園式  
 市立中学校入学式・始業式
- 6 日** 市立小学校入学式
- 9 日** 市立小学校始業式
- 13 日** 消費生活講座 (28頁)
- 14 日** 138タワーパーク・スプリングフェスタ(～5月6日/10頁)
- 17 日** 美術館・コレクション展(常設展)「アトリエの風景」(～6月24日/33頁)
- 21 日** 普通救命講習Ⅰ (30頁)
- 22 日** 石刀祭
- 28 日** 尾西歴史民俗資料館・特別展「濃尾地震」(～5月27日/13頁)  
 一宮つつじ祭 (～29日/31頁)

## 市役所の開庁時間 午前8時30分～午後5時15分

### 4月の窓口時間延長・休日開設

**時間延長**…5・12・19・26日(木)  
 ▽市役所本庁舎…午後8時まで  
 ▽尾西・木曾川庁舎…午後7時まで  
**休日開設**…22日(日)  
 ▽市役所本庁舎…午前9時～正午  
**取扱業務**…住民票の写し、戸籍全部・  
 個人事項証明書、印鑑登録証明書、各  
 種税証明書などの発行と市税の収納

## 納付のお知らせ

固定資産税・都市計画税(第1期分)  
**納付は5月1日(火)までに**

## 市政へのご意見・ご要望は

市民ファクス▷(73)9126  
 市民ポスト▷市役所本庁舎、尾西・木曾川  
 庁舎、出張所などで受け付け  
 市民メール▷info@city.ichinomiya.lg.jp

各記事の課名などは、4月以降の名称で  
 掲載しています(6頁参照)。

各記事に掲載の ID (7桁の数字) を、市ウェブサイトの  
 「ページID検索」に入力すると、該当記事の情報が  
 ダイレクトに表示されます。 ID

## 人口と世帯数 3月1日現在

人口…386,011(▲27) 男…188,873(▲9) 女…197,138(▲18) 世帯数…158,255(+77) ※()内は前月対比





# 市長メッセージ

市長 中野正康

## 地域の絆(きずな)町内会

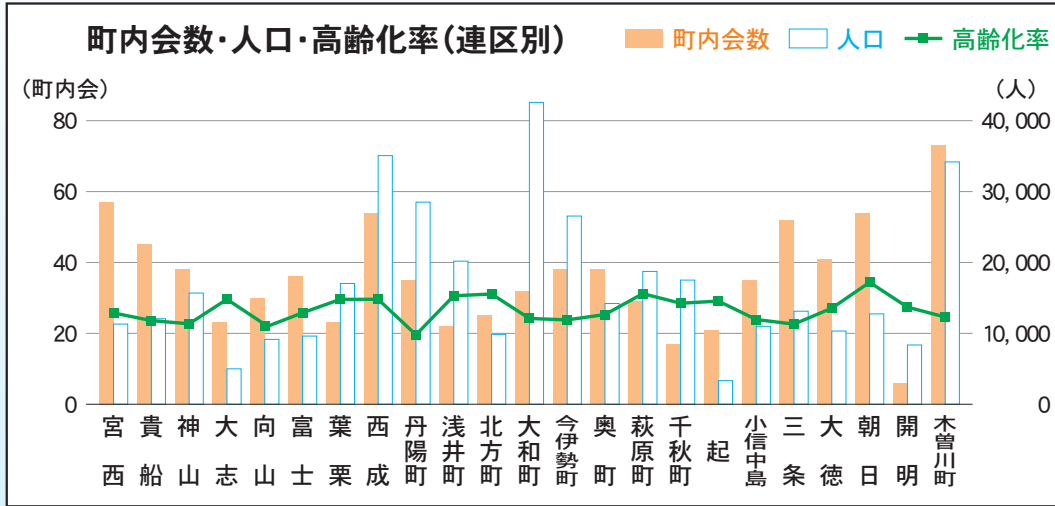

■「町内会」と「連区」  
一宮市には、近所の皆さまが集まる自治組織としての「町内会」が819あります。加入率は約80%、全国の同規模市67市の中で13番目となっております。比較的高い率です。また、一宮市には、おおむね中学校区に相当する区域からなる23の「連区」が「町内会」の集まりとして存在します。「連区」ごとに、

防犯・交通安全、運動会、敬老会などの活動が行われており、地域の交流が深められています。

### ■町内会の役割(防犯・防災など)

市から町内会には、広報紙など文書の配布・回覧、ごみ集積場所と資源回収場所の管理をお願いしています。夜間を明るく照らす防犯灯の維持管理や防犯パトロールもしていただいています。

近所の安心・安全に力を入れる町内会も増えています。市では、平成23年度から町内会等が防犯カメラを設置する場合に費用の一部を補助しています。そして、平成28年度からは、防犯カメラの維持費として電気代の補助も始めました。

これまでも台風などの災害時には情報の伝達などで町内会に活動してもらってまいりました。これから想定される「南海トラフ地震」のような大規模災害への備えでも、地域で実施する防災対策は重要です。そのため、多くの町内会で、公民館を建設する際に、備蓄品の整備や防災倉庫の設置などの対策を進めています。

### ■時代の変化、新しいライフスタイルにあわせて

市では、毎年4月に連区ごとに「町会長会議」を開催しており、できるだけ私も出席して新年度の予算などを説明しています。町会長819名の平均年齢は66・4歳、最高齢は95歳、最年少は31歳、女性は55名いらっしゃいます。最近では、働きながら町会長を務める方も増えてきており、そうした方は平日開催の「町会長会議」への参加が難しい

ため、平成29年度は全ての連区を対象とした休日の開催を設定したところ、18名の町会長さんに参加いただきました。ライフスタイルの変化に対応したのですが、今年も4月28日(土)午前、尾西庁舎で開催します。町内会の活動は多岐にわたっており、円滑な運営のため、町内会役員の皆さまにご負担をおかけしていることも多いかと思えます。お忙しい中、引き受けていただきました皆さまには、厚く感謝申し上げます。

市では、時代の変化に対応できるように、町会長会議の休日開催のほか、申請書類のウェブサイト掲載や、一部は電子メールでの手続きができるような簡素化を行いました。これからも、役員の皆さまに町内活動に専心していただけるように、事務的な負担を軽くする検討を進めてまいります。

高齢化社会や大規模災害への対応などでは、自力で自分を助ける「自助」、国・県・市などの公的機関が支援する「公助」とともに、地域で互いに助け合う「共助」が大切になると言われています。一宮市は、近所の皆さまの連帯感・絆(きずな)が深まり、「共助」の精神を育む自主的な町内会活動が続くよう、支援してまいります。



▲町会長会議の様子

## 予算規模

一般会計／1,132億2,000万円(前年度比31億8,000万円、2.9%の増↗)

全会計／2,353億9,678万3,000円(前年度比15億4,289万5,000円、0.7%の減↘)

### 歳入の主な状況(前年度比)

- ◆市税／2億円、0.4%の増↗
- ◆県支出金／3億6,000万円余り、4.8%の増↗
- ◆繰入金／4億5,000万円余り、21.4%の増↗
- ◆市債(市の借金)／24億円余り、29.7%の増↗
- ◆国庫支出金／7億3,000万円余り、4.4%の減↘

### 歳出の主な状況(前年度比)

- ◆土木費／5億円余り、5.8%の減↘
- ◆衛生費／24億8,000万円余り、25.2%の減↘
- ◆民生費／16億3,000万円余り、3.7%の増↗
- ◆教育費／36億2,000万円余り、40.6%の増↗

## 活力を生み出す

- ◆既存産業や次世代産業の育成を支援します  
▽企業立地の促進による産業の多角化や高度化の推進

- ◆女性の活躍できる環境をつくります  
▽事業所内の保育施設整備の助成

- ◆幹線道路の整備を進めます  
▽名岐道路整備の国・県への働き掛け  
▽苅安賀駅付近の鉄道高架事業、西尾張インターチェンジ(仮称)・新濃尾大橋(仮称)の早期完成に向けた取り組み

## 未来の人財を育てる



- ◆学校教育施設を整備します  
▽全ての小学校にエアコンの設置
- ◆特色ある教育活動を実施します  
▽「わくわくプログラミング教室」の開催
- ◆歴史・文化に親しめる環境を整えます  
▽国登録有形文化財「旧林家住宅」の耐震補強・改修

## 人を呼び込む ～シティプロモーション～

- ◆子育て世代に選ばれるまちをつくります  
▽一宮市のPR動画の制作

## 持続可能で未来につなげる

- ◆公共施設の適切な維持管理に努めます  
▽長寿命化に向けた銀座通公共駐車場の耐震診断  
▽旧産業体育館の跡地への体育館等複合施設の建設





# 30年度の市政運営の方針をお知らせします

詳しくは、市ウェブサイトをご確認ください。 ID 1023725

## 基本姿勢

- これから10年間の市政を見据えた「第7次一宮市総合計画」を基に、さまざまな事業への取り組みを始めます。
- ICT・情報化の推進などの「デジタル市役所」に加え、官民連携や組織の活性化などに重点を置き「人のつながり」にも意を用いた予算としました。
- より質の高い行政サービスが提供できる「一宮市ならでは」の中核市を目指します。
- 一宮駅周辺の容積率の緩和により土地の利活用を誘導し、人・企業・投資を呼び込むことで地域の人口増・税収増の実現を目指します。

## 主な事業方針

### 健やかにいきる

#### 安心して子育てができる環境をつくります

- ▽認定子ども園の開園
- ▽小規模保育事業所の増設
- ▽放課後子ども教室の拡大

#### 高齢者が安心していきいきと暮らせるよう支援します

- ▽木曾川老人いきいの家に「介護予防・地域交流スペース」の設置



### 快適にくらす



#### 水と緑を活かしたまちをつくります

- ▽光明寺公園・大野極楽寺公園の自転車道・遊歩道の再整備
- ▽富田山公園再整備手法の検討など、ミズベリングへの取り組み

#### 総合的な住宅対策に取り組みます

- ▽老朽空き家の解体費補助の創設

#### 公共交通網の整備を進めます

- ▽「i-タクシー」を「i-バスミニ」として本格運行

#### 歩行者や自転車安全に通行できる交通環境を整備します

- ▽通学路のカラー塗装、横断歩道橋の長寿命化の推進

### 安全・安心を高める

#### 自主防災力の向上を図ります

- ▽災害時の疑似体験ができる「VR（仮想現実）動画」の制作

#### 火災や救急に対する体制の強化を進めます

- ▽消防緊急通信指令システムの部分更新
- ▽はしご付消防自動車などの更新



# 第7次一宮市総合計画を策定

【問】政策課 ☎(28)8952

ID 1022818

市では、30年度から10年間にわたる「第7次一宮市総合計画」を策定しました。計画書の全文は、市ウェブサイト、市資料コーナー（市役所本庁舎1階、尾西・木曾川庁舎1階）、市立図書館（中央・尾西・玉堂記念木曾川）で閲覧することができます。

**総合計画**  
市の最も基本となる計画で、行政経営を総合的・計画的に進めるための指針となる計画

**基本構想**

都市将来像  
「木曾の清流に映え、心ふれあう躍動都市 一宮」



一宮市が「今から、できること」  
「今から、やっておくべきこと」

五つの  
プラン  
28施策

- Plan 1 健やかにいきる
- Plan 2 快適にくらす
- Plan 3 安全・安心を高める
- Plan 4 活力を生み出す
- Plan 5 未来の人財を育てる

二つの  
マネジメント  
7施策

- Management 1 人を呼び込む～シティプロモーション～
- Management 2 持続可能で未来につなげる

**基本計画**

基本構想に掲げる35施策の事業の方向性や主な事業を定めた計画です。

**実施計画**

向こう3年度に実施する具体的な事業を取りまとめた短期計画です。予算編成の指針となり、毎年度策定します。

「基本構想」「前期基本計画(30～34年度)」を販売

- ◆販売場所 本庁舎政策課
- ◆販売価格 基本構想 (A 4判・55 $\text{cm}$ ) = 1,200円  
前期基本計画 (A 4判・104 $\text{cm}$ ) = 800円

ID 1002861

# 4月から市組織の一部を見直します

【問】行政課 ☎(28)8956

～「中核市移行に向けた準備」  
「児童虐待の予防対策の強化」など～

施策の強化を図るとともに、市民の皆さんに分かりやすい組織とするため、4月から一部見直します。

**新設・分割**

- ▽中核市移行に向けての準備を行うため、総務部行政課内に「中核市移行準備室」を新設
- ▽相談支援を充実し、児童虐待を予防するため、こども部子育て支援課内に「こども家庭相談室」を新設
- ▽丹陽町外崎地区の区画整理に対応するため、「まちづくり部都市計画課」を「都市計画課」と「区画整理課」に分割

**名称の変更など**

- ▽企画部
  - 総合政策部
- ▽企画政策課
  - 政策課
- ▽地域ふれあい課
  - 市民協働課
- ▽経済振興課
  - 商工観光課
- ▽経済振興課産業基盤整備室
  - 企業立地推進課



## 行財政改革大綱(30～32年度)を策定

ID 1023345

市では「量の改革」「質の改革」という二つの改革の精神を引き継ぎながら、さらなる改革を推進するため、行財政改革大綱を策定しました。

30～32年度の間、下記の四つの項目を重点課題として改革を進めていきます。



### 重点課題と主な取り組み

#### 1 ICT・情報化による革新

- ▽アカウント・個客型行政の推進
- ▽ICT（情報通信技術）を活用した防災・災害時の情報提供
- ▽緊急時の外国人・障害者への対応強化
- ▽セキュリティの確保
- ▽公金納付方法の多様化

#### 2 財政・資産の改革

- ▽歳入の確保
- ▽民間活力の導入
- ▽健全な財政運営

#### 3 人材・組織の改革

- ▽人事制度と組織の見直し
- ▽職員の能力向上と人材の活用
- ▽組織の活性化
- ▽働き方改革

#### 4 官民連携・コミュニティ力の強化

- ▽地域住民・ボランティアなどとの協働
- ▽公共交通ネットワークの整備
- ▽大学・民間企業との協働

ご意見ありがとうございました

素案への意見を募集したところ、3件の意見がありました。大綱は市ウェブサイト、市資料コーナー（市役所本庁舎1階、尾西・木曽川庁舎1階）で閲覧できます。なお意見に対する市の考え方も閲覧できます。

【問】行政課 ☎(28)8956

完成予定図(平成31年度完成予定)

ID 1023653

応募用紙ダウンロード可

旧産業体育館の跡地に建設中

## 複合施設の名称を募集

#### ◆募集内容

名称（読み方とその理由）

決定作品に賞金3万円を進呈

#### ◆応募条件

- 住所・年齢を問わず、1人当たり何点でも応募可
- ただし、次の全てに該当する物に限る
- ▽他の作品と類似していない
- ▽自作で未発表である
- ▽第三者の権利を侵害していない

#### ◆応募方法

5月1日(火)(消印有効) までに、応募用紙を応募箱に投函、郵送・ファクス。または電子申請

【問】スポーツ課 ☎(85)7079



体育館

公民館

高齢者福祉施設

#### 応募用紙

本庁舎スポーツ課・光明寺公園球技場・温水プール・市テニス場・総合体育館・尾西スポーツセンター・木曽川体育館にある応募箱に備え付け

4月から  
スタート

## 学生消防団活動認証制度

ID 1023443

# 学生消防団の皆さんの就職活動を支援します

消防団で1年以上活動する学生(大学生・大学院生・専門学校生など)を対象に市が功績を認証して就職活動を支援します。

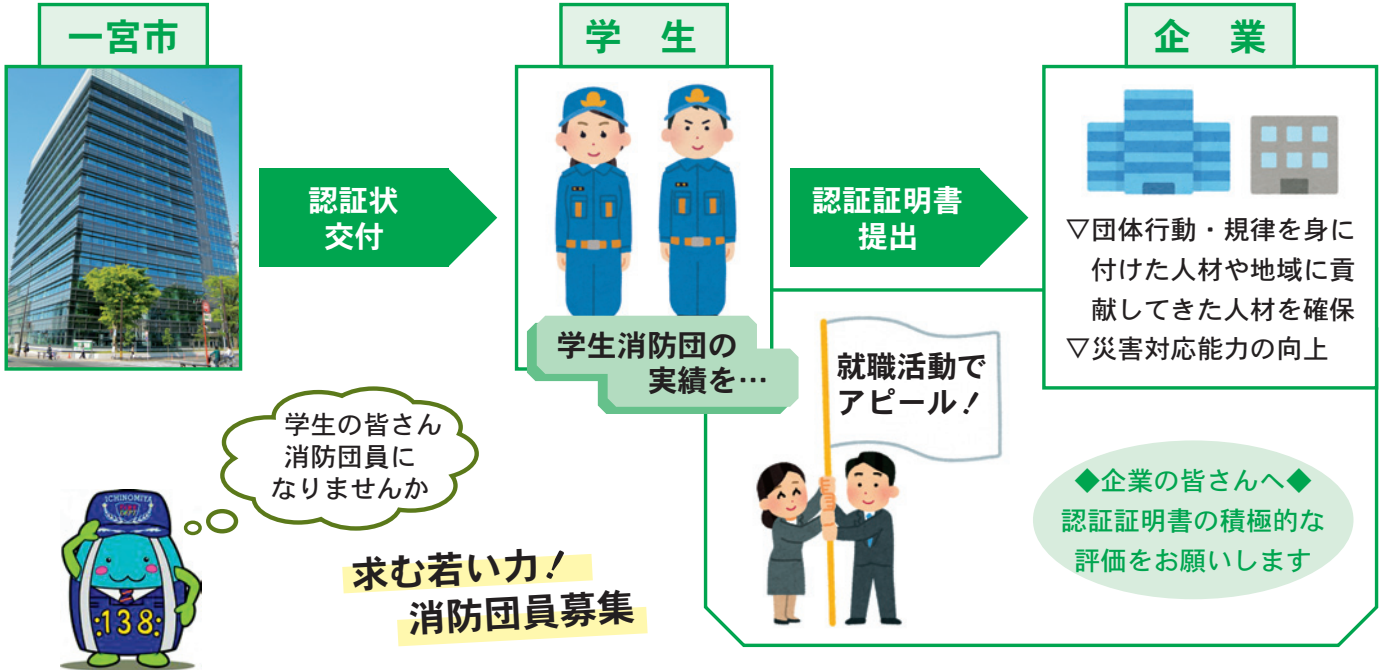

【問】消防本部総務課 ☎(72) 1193

ID 1000606

## 「火災メール119」をご利用ください

火災の発生  
大規模事故など

選んだ地域の  
情報だけの受信も!



情報を配信



登録は「あんしん・防災ねっと」から

右記のQRコードを読み取るか、  
URL (<http://www.anshin-bousai.net/ichinomiya>)を直接入力して接続してください。



【問】消防本部通信指令課 ☎(72) 1191

ID 1020304

## 証明書コンビニ交付サービス

# 平和堂・イオンでも 利用できます

### ◆ 利用開始日

3月22日(木) = 平和堂(市内は尾西店・木曾川店)  
4月1日(日) = イオン(市内は木曾川店)

### ◆ 必要な物

マイナンバーカード(個人番号カード)または  
利用者登録をした住民基本台帳カード

### ◆ 利用方法

店舗のマルチコピー機で発行

### ◆ 取得できる証明書 ◆

- ▽住民票の写し
- ▽印鑑登録証明書
- ▽戸籍事項証明書(戸籍謄抄本)
- ▽戸籍の附票の写し

※戸籍事項証明書、戸籍の附票の写しは、  
一宮市に住民票と本籍地がある方だけ

【問】市民課 ☎(28) 8971



## ミス七夕・ミス織物を募集

### ★応募資格

- ◇平成12年5月13日以前生まれの未婚女性（高校生を除く）
- ◇他のミスコンテストなどの任期中でない方
- ◇ミス研修会・七夕まつりの行事・観光行事（1年間）などに必ず参加できる方

### ★申し込み

5月6日(日)(消印有効)までに申込書を持参または郵送。申込書は市観光協会ウェブサイトからダウンロード可



### 審査会(非公開)

5月12日(土) 一宮商工会議所

審査方法 面接

服装 洋装（ジーンズなどパンツ類は禁止、水着審査はなし）

### 賞

ミス七夕クイーン・ミス織物クイーン(各1人)  
賞金300,000円と旅行券150,000円

ミス七夕・ミス織物(各2人)  
賞金200,000円と旅行券50,000円

7月26日(木)～29日(日)開催

詳しくは、市観光協会ウェブサイト  
(<http://138ss.com>)をご確認ください

# 一宮七夕まつり

## 宣伝うちわ・ティッシュの協賛を募集

### ★料 金

各25,000円 ※品物の25%を協進会で宣伝用に使用

### ★申し込み

5月7日(月)までに料金を持参の上、申込書を本庁舎商工観光課(なくなり次第締め切り)。申込書は市観光協会ウェブサイトからダウンロード可

### うちわ

- ◇申込単位/400本
- ◇デザイン/広告スペース(縦16cm×横23cm)に、申込者のキャッチフレーズなどを印刷

### ティッシュペーパー

- ◇申込単位/2,000個
- ◇デザイン/広告スペース(縦4cm×横10.5cm)に、申込者のキャッチフレーズなどを印刷



【問】一宮七夕まつり協進会(商工観光課内) ☎(28)9131

## ● ツインアーチ138展望階

※ツインアーチ138利用料が必要

- アーケードゲームの無料体験
- 3Dプリンターの実演(5日)

## ● 花と緑の広場

- 尾張大植木市 ●農産物フェア
- 小学校入学記念樹の引き換え
- 自動車の自動ブレーキ体験

## ● セントルイス広場



あらゆるモノがインターネットにつながる  
「モノのインターネット(IoT)」を体験!

【問】いちのみやリバーサイドフェスティバル運営協議会事務局(公園緑地課内) ☎(28)8636

ID 1000216

### 民有地の緑化費用を補助

市では「あいち森と緑づくり税」を活用し、民有地の緑化費用を予算の範囲内で補助します。申請など詳しくは、工事前にお尋ねください。

#### ◆対象

市内の敷地・建物に80㎡以上などの優秀な緑化を行う個人・法人

#### ◆補助限度額

5,000,000円(工事費の2分の1)

ID 1013903

### 「緑の募金」運動にご協力を

市では、豊かな緑を次世代に引き継ぐために、緑の募金箱を設置します。事業者からの募金は社会貢献のPRにもなります。詳しくは、お尋ねください。

#### ◆設置期間

4月2日(月)～5月31日(木)

#### ◆設置場所

本庁舎1階ロビー・公園緑地課、尾西庁舎総務管理課、木曾川庁舎総務窓口課

【問】公園緑地課 ☎(28)8636



## 138タワーパーク スプリングフェスタ

巨大こいのぼりも出現!

ID 1023592

4月14日(土)～5月6日(日)

こどもの日  
ツインアーチ138に無料ご招待  
5月5日(祝) 中学生以下が対象

地上100メートルの  
階段のぼりに挑戦!(雨天中止)  
4月21日～5月6日の土・日曜日、  
祝休日 午前10時～午後4時  
※ツインアーチ138団体利用料と  
保険料100円が必要

トイトレインで遊ぼう  
ツインアーチ138展望階に  
プラレール広場が登場!  
4月14日(土)～26日(木)  
※ツインアーチ138利用料が必要

「サイクリングスタンプラリー」  
「フォトコンテスト」を開催  
※詳細はチラシ・ウェブサイトを確認

シャレーポピーなどの  
花畑が楽しめます

【問】国営木曾三川公園138タワーパーク ☎(51)7105



# リバーサイドフェスティバル

～水辺でタイムトリップ!～

5月3日(祝)～5日(祝)

午前9時30分～午後5時

国営木曽三川公園138タワーパーク

ID 1014000

※天候などで行事が変更・中止の場合があります。

## ● 水辺広場

### ちびっこ消防士体験



### ワイルドクッキング (マス1匹250円)



### ラフティング体験 (300円)



### SUPヨガ (3日に開催。1,500円)

### クラシックカーの展示



- スモークハウス体験
- 高所作業車の試乗
- 水ロケット教室(4日)
- 水ロケット大会(5日)
- 青空フリーマーケット
- 昔懐かしい自転車の展示
- 環境対策車両・福祉車両の展示

## ● サイクリングロード

### サイクリング! (3日・4日)



※ロードバイクなどは貸し出し可

## ● イベント広場

- 木曽路の大物産展  
木曽の特産品の販売、木曽川源流湧水の試飲、ヒノキの箸づくり体験

つどいの広場で  
「セグウェイ体験(有料)」も開催!

## ● 野外ステージ



演奏会や  
キャラクターショーを開催!

### リバーサイドフェスティバルを撮ろう 写生画コンクール

- ◆ 園児～中学生が対象
- ◆ 案内所で配布する応募用紙に記入し、期間中に案内所へ提出

博物館特集展示コーナー

# 妙興寺の名宝「十六羅漢図」

ID 1023514

**前期:** 3月27日(火)～4月30日(休) 午前9時30分～午後5時  
**後期:** 5月2日(水)～6月3日(日) (入館は4時30分まで)  
 ※月曜日(4月30日を除く)は休館

妙興寺から寄託された指定文化財を、順次公開します。その第1弾として、中国・元の時代(13・14世紀)に描かれたとされる重要文化財「十六羅漢図」(絹本着色)を8幅ずつ2期に分けて公開します。

大人200円、高・大学生100円、中学生以下無料(市外の小中学生50円)



## たいけんの森

### 民族衣装を着てみよう ID 1023491

3月31日～4月22日・  
 5月12日～27日の土・日曜日  
 午前9時30分～正午  
 ・午後1時～4時30分  
 ※小中学生が対象

### 戦国のよろいを着てみよう ID 1023492

4月28日(土)～30日(休)・5月3日(祝)～6日(日)  
 午前9時30分～正午 各日10人  
 午後1時～4時30分 各日14人  
 ※小中学生が対象。当日午前9時30分から配布する整理券が必要

## テーマは“たんけん”

### 博物館キッズクラブの会員を募集

ID 1023489

20人(抽選) ※小学3年生～中学生が対象

博物館のさまざまな資料を見て、制作の裏側や歴史などを学芸員と一緒に調べてみましょう。

#### 申し込み

5月25日(金)(必着)までに、住所・氏名・保護者名・学校名・学年・電話番号・メールアドレスまたはファクス番号を記入し「キッズクラブ」と明記の上、ハガキ・ファクス(〒491-0922 大和町妙興寺2390 博物館、☎(46)3216)。または電子申請

【問】博物館 ☎(46)3215

## いちのみや夢人財育成事業

# 中学生の参加者を募集します



ID 1023620

【問】学校教育課 ☎(85)7073

市では、未来のリーダーを育成するために、右記の2カ所に派遣する市内在住の中学3年生(国立・私立を含む)をそれぞれ募集します。

#### 申し込み

4月16日(月)～5月2日(水)に申込書を、市立中学生は在籍中学校、それ以外は本庁舎学校教育課。申込書は学校教育課・市立中学校で4月11日(水)から配布(参加者は、作文・面接審査および抽選により決定)

## 中学生海外派遣

国際的な視野を身に付け、友好都市トレビエゾ市と親善を図る目的で、イタリア共和国への海外派遣を行います。

- ▼派遣期間/8月4日(土)～10日(金)
- ▼派遣先/イタリア共和国 ▼定員/16人
- ▼費用/100,000円程度(その他諸経費が必要)

## ★★プラチナ未来人財育成塾

全国の中学生と共に学び、世界で活躍するリーダーの育成を目的とする「プラチナ未来人財育成塾」への派遣を行います。

- ▼派遣期間/8月上旬の5日間
- ▼派遣先/東京都(予定) ▼定員/5人
- ▼費用/20,000円程度(その他諸経費が必要)



尾西歴史民俗資料館特別展

濃尾地震

ID 1023288

4月28日(土)～5月27日(日)

※月曜日(4月30日を除く)・5月1日(火)は休館

午前9時～午後5時(入館は4時30分まで)

1891(明治24)年に発生し、市内に甚大な被害をもたらした濃尾地震について紹介します。

展示説明会

4月29日(祝) 午後1時30分～2時30分

講演会

「断層保存と地震の記憶 ～天然記念物の例から考える～」

5月13日(日) 午後1時30分～3時

※定員40人(当日正午から配布する整理券が必要)

関連催事

講座「濃尾地震の震源を訪ねる」

5月5日(祝) 午前9時～午後5時

濃尾地震の震源地(岐阜県本巣市)や地震の痕跡、史跡を訪れて濃尾地震について学びます。

※市内在住・在勤・在学の方が対象。定員25人(抽選)

▼受講料/2,000円程度(入館料・昼食代)

▼申し込み/4月10日(火)(必着)までに、郵便番号・住所(在勤・在学は勤務先・学校所在地)・氏名(ふりがな)・年齢・電話番号を記入し「濃尾地震の震源を訪ねる」と明記の上、ハガキ(〒494-0006 起字下町211 歴史民俗資料館)。申し込みは1枚1人分

関連行事

旧林家住宅 ～建物と庭園案内～

5月6日(日) 午後1時30分～2時30分

関連催事

旧林家住宅を装いで飾る

5月27日(日) 午前9時～午後4時

当日会場に和装で来館した方を撮影し、写真を缶バッジにしてプレゼント

【問】尾西歴史民俗資料館 ☎(62)9711

市民意見提出制度

3月に  
計画を策定

市民の皆さんから意見を募集し、寄せられた意見を参考にして最終案を決定するとともに、寄せられた意見への市の考え方を公表しました。計画は、市ウェブサイト、市資料コーナー（市役所本庁舎1階、尾西・木曽川庁舎1階）で閲覧できます。なお意見に対する市の考え方も閲覧できます。

第2次情報化推進計画

ID 1022133 【問】 情報推進課 ☎(28)8670

市政運営における情報通信技術の基本的な役割を明確にし、効果的に利活用することを目的とした計画です。

素案への意見を募集したところ、5件の意見がありました。

第5期障害福祉計画  
(第1期障害児福祉計画を含む)

ID 1022106 【問】 福祉課 ☎(28)8619

障害のある方もない方も、安心して暮らせるまちづくりを目指す上での、今後の障害福祉サービス提供の基本方針を示した計画です。

素案への意見を募集したところ、9件の意見がありました。

第2期国民健康保険データヘルス計画  
(第3期特定健康診査等実施計画を含む)

ID 1021802 【問】 保険年金課 ☎(28)8669

国民健康保険被保険者の健康寿命の延伸と、医療費の適正化を実現するための事業計画です。

素案への意見を募集したところ、5件の意見がありました。

第7期高齢者福祉計画  
(介護保険事業計画を含む)

ID 1022092 【問】 介護保険課 ☎(28)9018

「高齢者が健やかでいきいきと暮らせるまち」を基本理念とし、その実現に向けた総合的な取り組み方針と各事業の実施目標を定めた計画です。

素案への意見を募集したところ、16件の意見がありました。

木曽川の伏流水「おりひめ 木曽川が織りなす水」

500mlサイズを4月2日(月)から販売

ID 1014797 【問】 営業課 ☎(85)7094

市では、水道水のおいしさを知っていただくために飲料水「おりひめ」を販売しています。賞味期限は製造から5年。災害備蓄用としても、ぜひご利用ください。

本庁舎営業課、i-ビル1階観光案内所、ツインアーチ138、シルバー本町ふれあい広場、尾西・木曽川商工会で販売！  
1本・100円、1箱24本入り・2,400円

配送の受け付け

- ▼販売価格／1箱24本入り・3,400円（市内配送料1,000円を含む）
  - ▼申し込み／電話で営業課、または住所・氏名・電話番号・箱数を記入し「500mlサイズ」と明記の上、ファクス（☎(73)9252）。または電子申請
- ※市外への配送は、お尋ねください。





## 31年4月採用 市立病院職員を募集



職 種	応募資格	選考方法	採用人数	申込期限	1次試験日
薬 剤 師	昭和63年4月2日以降生まれで、資格がある方、平成31年3月に卒業見込みの方	1次試験＝一般教養・適性検査 2次試験＝面接	1人	5月8日(火)	5月16日(水)
助 産 師	昭和34年4月2日以降生まれで、資格があり市内の医療機関に勤務していない方、平成31年3月に卒業見込みの方	適性検査・面接	5人	各試験日の前週の金曜日	4月21日(土)
看 護 師			55人		5月19日(土)
					6月16日(土)

### 申し込み

申込期限（必着）までに、指定履歴書・成績証明書・卒業見込み証明書（有資格者は指定履歴書・各職種の免許証の写し）を持参または郵送（指定履歴書は市民病院ウェブサイトからダウンロード可）

【問】市民病院管理課 ☎(71)5167

## 65歳以上の方へ

ID 1001135

# 30年度から介護保険料が変わります

市では、介護保険制度を健全に運営するため、3年ごとに事業計画を見直しています。新しい事業計画では、介護サービス費や第1号被保険者（65歳以上の方）の負担割合の増加などの理由から、保険料を引き上げます。

保険料は、本人と同一世帯員（30年4月1日現在）の課税状況と29年中の所得などにより算出し、7月中旬に決定通知書を送付します。ご理解とご協力をお願いします。

### 主な変更点

#### ■基準額の見直し

介護保険料基準額が年額62,400円（月額5,200円）から年額64,200円（月額5,350円）に変わります。

#### ■所得段階の境界金額の見直し

境界金額を、第6・7段階は120万円に、第7・8段階は200万円に、第8・9段階は300万円に変更します。

#### ■所得指標の見直し

介護保険料の段階判定の基準を「合計所得金額」から、土地などを譲渡した場合の「長期譲渡所得・短期譲渡所得に係る特別控除額」を控除した額とします。また第1～5段階は「課税年金収入額」と年金所得以外の「合計所得金額」の合計額とします。

## 減 免 制 度

### ☆市の独自減免制度

第1所得段階（生活保護受給者を除く）の老齢福祉年金受給者と第3所得段階の方で、本人の29年中の合計所得金額が33万円以下の場合、保険料を2割減免します。申請は不要です。

刑事施設などに収容されている方は、保険料の減免を受けられる場合があります。

### ☆生計維持者の収入激減や

#### 災害による減免

災害、その他の特別な事情により保険料の納付が困難と認められる場合は、保険料の減免を受けられる場合があります。

【問】介護保険課 ☎(28)9019

# 国民健康保険 資格の異動は14日以内に届け出を

国民健康保険の世帯主は、世帯の被保険者資格に異動があった場合、14日以内に届け出をしなければ保険給付が制限される場合があります。下表に該当する方は、本庁舎保険年金課、尾西庁舎窓口課、木曾川庁舎総務窓口課、出張所へ届け出をしてください。

ID 1000822

【問】 保険年金課  
☎(28)9011

なお国民健康保険税は、異動を届け出た日の月からではなく、職場の健康保険の資格喪失日や、転入などで加入した日の月にさかのぼってかかります。

	こんなとき	持ち物
加入するとき	他市町村から転入した	認め印・転出証明書・本人確認できる物※
	職場の健康保険などをやめた	認め印・職場の健康保険資格喪失証明書・本人確認できる物※
	子どもが生まれた	認め印・保険証・本人確認できる物※
	生活保護を受けなくなった	認め印・本人確認できる物※
やめるとき	他市町村へ転出した	保険証
	職場の健康保険などに加入した	認め印・両方の保険証
	死亡した	認め印、保険証、振込先の店名・口座番号(葬祭費支給のため)、会葬礼状
	生活保護を受けることになった	認め印・保険証
その他	住所・世帯主・氏名などが変わった	認め印・保険証・本人確認できる物※
	保険証をなくした、破損して使えなくなった	認め印・破損した保険証・本人確認できる物※
	修学で被扶養者が他市町村へ転出した	認め印、保険証、在学証明書または学生証(新入学は合格通知書と入学金の払い込み控え)、転出先の住民票、本人確認できる物※

※は運転免許証・パスポート・マイナンバーカード(個人番号カード)・身体障害者手帳など、公的機関発行で顔写真付きの物

届け出には、通知カードなどマイナンバーを確認できる物を、本人確認できる物と一緒にご持参ください。

## 男女共同参画セミナー

ID 1011772

### パパといっしょにクッキング!

～母の日に巻きずしと  
かきたま汁を作ろう!～

5月13日(日) 午前10時30分～午後1時30分

尾西庁舎 5階料理実習室

- ◆対象 市内在住・在勤の父親と小学生(1組3人まで)
- ◆定員 12組(抽選)
- ◆受講料 1組500円(教材費)



#### 【申し込み】

4月19日(木)までに電話、または住所・参加者全員の氏名(ふりがな)・学年・電話番号を記入し「巻きずし」と明記の上、ファクス(☎73)9128)。または右記のQRコードを読み取り、電子申請(託児あり、要予約)



【問】 政策課 ☎(28)8952

## いっしょに考えよう! 男女共同参画

### 男女共同参画社会って?

「男女共同参画社会」とは、誰もが性別に関係なく、一人一人の持っている個性や能力を生かして、家事や子育て、仕事などの社会のあらゆる分野で活躍できる社会のことをいいます。家庭で、職場で、地域で「女性なんだから」「男性なのに」と、性別で決めつけてしまっていることはありませんか?

お互いを認め合い、  
誰もが輝ける社会を  
目指しましょう!



※男女共同参画情報紙「いーぶん」を年2回(2月・9月)発行し、バックナンバーも公開しています(ID 1011667)。

【問】 政策課 ☎(28)8952



農業者の方へ

# 経営所得安定対策の申請を

経営所得安定対策では、主食用米だけではなく、麦・大豆・飼料用米・米粉用米など需要のある作物に転換し、生産者が自らの経営判断や販売戦略に基づき、作物をどれだけ生産・販売するのかを決定します。5月10日(木)までに申請が必要です。希望する方はJA愛知西農産部（☎0587(36)3326）または支店へお申し出ください。

ID 1013730

【問】 農業振興課  
☎(28)9136

## 主食用米からの転換作物の生産に対する交付金

▼対象／水田で対象作物を販売目的で生産(耕作)する販売農家・集落営農の方



### ■交付単価

対象作物	単価
麦・大豆・飼料作物	35,000円/10 <sup>-</sup>
WCS用稲	80,000円/10 <sup>-</sup>
加工用米	20,000円/10 <sup>-</sup>
飼料用米・米粉用米	収量に応じて交付単価を決定/10 <sup>-</sup>

## 産地交付金(地域振興作物)

- 水田の収益力を向上するとともに、産地づくりへの取り組みに対して交付
- 右表の取り組みに対して交付
- 転換作物の拡大、コメの新市場開拓、畑地化への取り組みに対して交付(県へ配分)

対象作物	取り組み内容	県への配分単価
飼料用米・米粉用米	多収品種への取り組み	12,000円/10 <sup>-</sup>
そば・なたね	作付けの取り組み(基幹作だけ)	20,000円/10 <sup>-</sup>

## 畑作物(麦、大豆、そば、なたねなど)

▼対象／水田・畑を問わず、対象作物を販売目的で生産する認定農業者・集落営農・認定新規就農者の方

### ■交付単価

直接支払	対象作物ごとの生産費、販売価格の差額、品質に応じて決定
------	-----------------------------

### 30年産米の生産数量目標

一宮市の生産数量目標の目安は、4,274 t、面積換算値90%、生産面積率52.33%です。この数値を基に、JA愛知西が生産数量目標を決定し、農業者の方に配分します。生産調整方針に参加を希望する方は、JA愛知西農産部（☎0587(36)3326）または支店へお申し出ください。

### 市内若手農業者の交流の場

ID 1002657

### 尾張一宮4Hクラブ員を募集

一宮市の農業の発展を目指し、若手農業者が情報交換や交流をして、農業経営や知識・技法の研究などに取り組んでいます。

- ▼対象／おおむね20~39歳の市内農業者
- ▼申し込み／本庁舎農業振興課

## 「広報一宮」は「ファミリーマート」「サークルKサンクス」でも入手できます

ID 1000236

「広報一宮」は町内会を通じて、市内各戸に配布していただいています。

また市内公共施設などでも入手できるほか、市内の「ファミリーマート」「サークルKサンクス」でも入手できるよう、店舗にご協力をいただいています。

【問】 広報課 ☎(28)8951



# 固定資産評価額が変わります

ID 1000941

固定資産税は、土地・家屋・償却資産の1月1日現在の所有者が、資産価値に応じて納める税金です。土地と家屋の固定資産税算出の基となる評価額は、3年に1回の見直しがあり、30年度が評価替えの年に当たります。

## 土地の評価額

土地の評価額は、29年1月1日を基準日として国土交通省が発表した地価公示価格の7割をめぐとし、さらに29年7月1日までの地価の下落を反映させています。その結果は地域や土地の状況によって異なり、評価額が下がっている土地もあれば、上がっている土地もあります。

土地の固定資産税の基礎となる課税標準額は、評価額を基に決められます。評価額と課税標準額は原則一致しなければなりません。しかし評価額が著しく上昇した場合でも、課税標準額の上昇をなだらかにする措置が取られているため、土地によっては評価額と課税標準額に開きがあります。そのため評価額が下がっても課税標準額が上がったり、評価額と課税標準額の上昇幅が違っていたりする場合があります。

【問】資産税課 ☎(28)89665

## 家屋の評価額

家屋の評価額は、固定資産評価基準の改正に伴い、物価水準の変動を反映し再計算を行いました。

【問】資産税課 ☎(28)89666

## 30年度の閲覧は4月2日から

固定資産課税台帳の閲覧は4月2日(月)～5月1日(火)(土・日曜日、祝日を除く。本庁舎4階403会議室)に限り無料です。

【問】資産税課 ☎(28)89667



## 固定資産の価格等縦覧帳簿の縦覧は4月2日～5月1日

資産税課

☎(28)89667

ID 1000932

納税者が自己の土地や家屋の評価額が適正であるかどうかを判断するため、他の土地や家屋の評価額と比較確認することが出来ます。

- ▼縦覧できる方／市内に土地または家屋を所有し、30年度に固定資産税がかかる方または同居の親族・代理人
- ▼縦覧内容／
- ▼土地価格等縦覧帳簿Ⅱ所在・地番・地目・地積・30年度の評価額

▼家屋価格等縦覧帳簿Ⅱ所在・地番・家屋番号・種類・構造・建築年・床面積・30年度の評価額

▼縦覧期間／4月2日(月)～5月1日(火)(土・日曜日、祝日を除く)

▼縦覧場所／本庁舎4階403会議室

▼持ち物／縦覧する方の本人確認ができる物(運転免許証・保険証など)。代理人の場合は所有者押印の委任状、社員の場合は代表者印を押印した法人の委任状が必要

※個人情報保護のため、所有者の住所・氏名を表示しませんので、事前に比較する土地・家屋の所在地番をご確認ください。また電話での問い合わせには、お答えできません。

ID 1019293

## 子育て支援サイト・アプリに 申し込み機能を追加!

検索したイベント情報のページから、そのまま申し込みができるようになりました(一部のイベントを除く)。

### いちのみや子育て支援サイト

右記のQRコードを読み取るか、URL (<http://kosodate.city.ichinomiya.aichi.jp>) を直接入力して接続



### いちのみや子育て支援アプリ



Android版



iOS版



申し込みが  
お手軽に

【問】子育て支援課 ☎(28)9022



## 尾張都市計画 変更案・計画案の縦覧

都市計画課  
▼☎(28)8632  
ID 1023832

▼内容／用途地域（容積率）の変更案、防火・準防火地域の変更案、一宮駅周辺地区地区計画案  
▼縦覧期間／4月5日(木)～19日(木)（市民・利害関係者は市へ意見書を提出可土・日曜日を除く）  
▼縦覧場所／本庁舎都市計画課

## アイプラザ一宮の 指定管理者が決定

教育指定管理課  
▼☎(85)7080  
ID 1023267

公募で選ばれたJN共同事業体が、4月～35年3月にアイプラザ一宮の管理運営を行います。

## エコハウス138・ゆうゆうのやかた 指定管理者が決定

施設管理課  
▼☎(45)7004  
ID 1021745

公募で選ばれたシンコースポーツ・愛知県ビルメン組合グループが、4月～35年3月にエコハウス138とゆうゆうのやかたの管理運営を行います。

## 小規模保育事業 運営事業者を募集

保育課  
▼☎(28)9024  
ID 1013717

▼対象／10月から市内で小規模保育事業A型を運営する事業者  
▼申し込み／4月27日(金)の午後5時までに応募書類を本庁舎保育課。応募書類・募集要項は、3月26日(月)からダウンロード可

## 国民年金保険料の学生納付特例

保険年金課  
▼☎(28)9014  
ID 1000845

20歳以上の大学・短大・専門学校などの学生で所得の少ない方は、国民年金保険料の支払いが猶予されます。30年度の申請受け付けを4月2日(月)から始めます。

この制度は、毎年申請が必要です。以前に申請し、30年度も学生であると想定される方には、日本年金機構から申請用のハガキが届きます。ハガキが届かない方や初めての方は、認め印・学生証（在学証明書）・年金手帳を持参の上、本庁舎保険年金課、尾西庁舎窓口課、木曾川庁舎総務窓口課、出張所で申請してください。

# 地域づくり協議会 活動だより 37

## ～木曾川町連区編～

木曾川町は1906(明治39)年、黒田町（曾根村を除く）に玉ノ井村・里小牧村が編入合併し、1910(明治43)年に改称して木曾川町となりました。繊維産業で栄えてきた地域です。

木曾川町には四つの鉄道の駅と、近くに一宮木曾川インターチェンジがあり、交通網が充実しています。また大型スーパーマーケット、ホームセンターなどの商業施設があり、買い物にも便利な住みやすい街として発展してきました。

毎年、盛大に開催する「一豊まつり」には、連区内だけでなく、他の連区からも大勢の参加者が訪れ、祭りを楽しんでいます。また商工まつり、消費生活展、芸能文化祭なども開催しています。

29年10月1日に木曾川西小学校で防災訓練を

開催し、応急救急訓練、AED操作、炊き出し訓練、スモークハウス体験などを行いました。また災害時に適切な行動が取れるように、実際に支給される毛布や敷マットの利用などを体験する「避難所生活体験」を今回から行いました。当地域づくり協議会は、市からの提案事業交付金を活用し、今後の防災や高齢者問題、少子化による人口減少対策などに、取り組んでいきたいと考えています。



▲昨年の一豊まつりの様子

【問】市民協働課 ☎(28)8954

ワーク・ライフ・バランスなど  
事業所主催の研修会へ  
講師を派遣

政策課  
☎(28)8952

ID 1011571 申込書ダウンロード可

市では、ワーク・ライフ・バランス（仕事と生活の調和）などについて、事業所などが主催する講座・研修会へ専門の講師を派遣します。

▼対象／次のいずれかに該当し、目的が営利・宗教・政治的でなく15人以上が参加できる団体①市内の事業所②市内の事業者と共催の労働組合・自主グループ③市内の事業者で組織した団体  
▼派遣時間／午前9時～午後9時の2時間以内

▼派遣場所／申し込み団体が準備する市内の会場  
▼申し込み／開催希望日の原則2カ月前までに申込書を本庁舎政策課へ。申込書は政策課で配布



後期高齢者医療保険に加入している方へ  
協定保養所の宿泊利用料を助成

保険年金課  
☎(28)8985

ID 1000969

健康保持・増進のため、協定保養所の宿泊利用料を助成します。詳しくは、県後期高齢者医療広域連合（☎052(955)1205）へお尋ねください。  
▼助成額／1泊1000円（31年3月31日(日)宿泊分まで、全保養所通算4泊まで）

▼利用方法／左表の協定保養所へ県後期高齢者医療被保険者であることを伝え、申し込み。宿泊当日は、保養所で被保険者証を提示して利用カードを受け取り、精算時に助成分1000円を引いた額を支払い（2回目以降は利用カードを持参し、カードに押印）

協定保養所名(所在地)	電話番号
百年草(豊田市)	☎0565(62)0100
名古屋市休養温泉ホーム 松ヶ島(三重県桑名市)	☎0594(42)3330
あいち健康の森プラザ ホテル(知多郡東浦町)	☎0562(82)0211
シーサイド伊良湖 (田原市)	☎0531(35)1151
サンヒルズ三河湾 (蒲郡市)	☎0533(68)4696
レイクサイド入鹿は3月31日(土)に閉館	

いちのみや  
あれこれ

顔に入れ墨をしていた人々



▲八王子遺跡で出土した土偶

かつて一宮市域にあった風習の中には、今では跡形もなくなってしまうものが数多くあります。そのような風習の一つに、全身に入れ墨を入れるというものがあります。3世紀に中国で著された「魏志倭人伝」によると、当時の倭人の男たちは全員が顔や体に入れ墨を施しているという記述があります。

八王子遺跡(大和町苅安賀)から見つかった土偶の顔にも、入れ墨を思わせる表現があります。目の周りに線がたくさん刻まれており、入れ墨を表現していると考えられます。入れ墨の

表現は縄文時代の土偶や古墳時代の埴輪からも見つかっており、これらの時代には入れ墨をした人々がいたことが分かります。

入れ墨は、縄文時代には成人や結婚などの通過儀礼として行われていたようです。「魏志倭人伝」では、入れ墨は海に潜る際に身を守る意味があったと記され、集落や墓地を区画する溝などの境界から入れ墨が描かれた土偶などが出土していることから、弥生時代には魔よけの意味もあったと考えられます。

しかし8世紀に編さんされた「古事記」や「日本書紀」では、入れ墨は身分の高い人々には行わない習慣となっています。これは当時の先進国である中国で入れ墨を入れることが刑罰であったため、中国との交流を重ねる中で入れ墨の風習が廃れていったと考えられます。

【問】博物館 ☎(46)3215



会社を退職した方へ  
**国民年金の手続きをお忘れなく**

保険年金課  
▼☎(28)9014  
ID 1000847

20歳以上60歳未満の方が会社を退職した場合、国民年金の第1号被保険者となる手続きが必要です。また扶養している配偶者が60歳未満の場合は、第3号から第1号被保険者への手続きが必要です。

手続きは、認め印・退職日を確認できる書類（保険資格喪失連絡票や退職辞令など）・年金手帳を持参の上、本庁舎保険年金課、尾西庁舎窓口課、木曾川庁舎総務窓口課、出張所にお越しください。

なお免除を希望する方は、離職票または雇用保険受給資格者証もお持ちください。

年金から引き落としされる方へ  
**国民健康保険税の仮徴収額**

保険年金課  
▼☎(28)9012  
ID 1000963

4月・6月・8月に年金から引き落としされる国民健康保険税の仮徴収額は、原則2月に引き落としされた税額と同じです。

ただし資格異動や税額変更などによ

り、4月から仮徴収がされない場合や、新たに仮徴収になる場合があります。変更になる方には、3月上旬までに通知しました。

年金から引き落としされる方へ  
**市県民税の仮徴収額**

市民税課  
▼☎(28)8963  
ID 1000861

4月・6月・8月に年金から引き落としされる市県民税の仮徴収額は、原則「平成29年度 市民税・県民税納税通知書兼税額通知書」のとおり、29年度の公的年金に係る年税額の6分の1ずつです。

**シルバー無料入浴券の申請を**

高年福祉課  
▼☎(28)9021  
ID 1000997

▼対象／市内在住の65歳以上の方  
▼交付期間／4月2日(月)～31年3月29日(金)

▼利用方法／市内にある浴場組合加盟の公衆浴場に、氏名を記入した入浴券を提出（スーパージョウを除く）

▼交付枚数／年1人1冊（18枚つづり）

▼申請／本人確認できる物（介護保険証・運転免許証など）を持参の上、本庁舎高年福祉課、尾西庁舎窓口課、木曾川庁舎総務窓口課、出張所

明治150年 いちのみやの明治時代

廃藩置県と美濃路

江戸時代の美濃路には、参勤交代による大名の通行が毎年あり、街道沿いには行列を見物する人々もいました。その大名行列も明治時代になると、終焉の時を迎えようとしていました。徳川幕府が解体し、明治天皇の東京奠都後も大名（藩主）たちは藩知事に任命され、江戸時代と同じく領国を治めていました。しかし中央集権国家を構築するために藩を解体する必要があった新政府は、1871（明治4）年に藩を廃止し県を置く「廃藩置県」を断行しました。

7月に実施された廃藩置県の機に、起の渡船場を利用した大名や公家を書き留めた記録にも変化が見られました。福井藩主・松平茂昭は、5月20日の記録には「福井藩知事松平茂昭様」と

記されていますが、廃藩置県後の8月21日の記録には藩知事の肩書きがなくなり「福井県正四位松平茂昭様」と記されています。旧藩主たちは華族として東京に集められたため、8月～9月は旧藩主たちの通行が相次ぎました。大名や京都の公家も東京に集められたことで、通行量は減少し、1872（明治5）年4月を最後に記録は終わっています。

以後、県知事は1947（昭和22）年に知事公選制が導入されるまで、内務省の官僚による官選知事の時代が続きました。

【問】尾西歴史民俗資料館

☎(02)9711

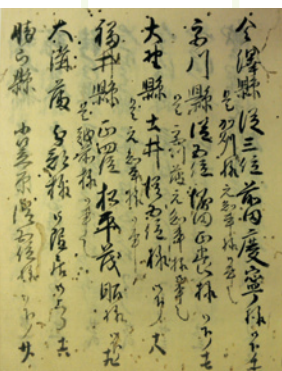

▶起の渡船場の利用記録



# 「一宮おでかけバス手形」を ID 1001993 4月以降も販売

名鉄バス（市内の路線）、**i**-バスで利用できる1日乗車券「一宮おでかけバス手形」を、好評につき引き続き販売します。販売・利用期間は4月1日(日)～31年3月31日(日)です。また **i**-バスだけで終日利用できる「コミュニティバス1日乗車券」も引き続き販売しています。

※29年度中に販売された「一宮おでかけバス手形」の利用期限は30年3月31日(土)です。



## 一宮おでかけバス手形

- ▼対象路線／名鉄バス（市内の路線）、**i**-バス
- ▼販売場所／名鉄一宮駅バスターミナル、利用時間のバス車内（対象路線）、本庁舎市民協働課、尾西庁舎総務管理課、木曾川庁舎総務窓口課  
※バス車内での販売は枚数に限りがあります。
- ▼販売価格／中学生以上600円・小学生300円

利用時間	月～金曜日 (祝休日を除く)	降車時刻が 午前10時～午後4時
	土・日曜日、祝休日 年末年始(名鉄バスだけ) 8月13日(月)～15日(水)	終日

## コミュニティバス1日乗車券

- ▼対象路線／**i**-バス
- ▼販売場所／バス車内（対象路線）
- ▼販売価格／中学生以上500円・小学生250円



「一宮おでかけバス手形」で  
**i**-ビル内の公共施設に行きませんか



31年3月31日まで期間を延長します！

使用済み券を3枚集めると  
もう1枚と交換できます

ID 1001994

市では、市内バス路線の1日乗車券「一宮おでかけバス手形」を利用して、**i**-ビル内の公共施設（中央図書館・中央子育て支援センター・市民活動支援センター）へ来館した方を支援しています。利用当日に、利用した施設で押印を受けてください。なお交換できる手形の種類は同じ物で、販売・利用期間は4月1日(日)～31年3月31日(日)です。

【問】市民協働課交通政策室 ☎(28)8955 名鉄バス(株)一宮営業所 ☎(72)1012

## 市民意見提出制度

市民の皆さんから意見を募集し、寄せられた意見を参考にして最終案を決定するとともに、寄せられた意見への市の考え方を公表しました。

## 第2次公共交通計画を 策定

ID 1022080

【問】市民協働課交通政策室  
☎(28)8955

市では、2月に計画を策定しました。過度に自動車に依存することなく、安心・快適に暮らすことができるよう、利便性の高い持続可能な公共交通ネットワークを整備するための計画です。

素案への意見を募集したところ、11件の意見がありました。計画は、市ウェブサイト、市資料コーナー（市役所本庁舎1階、尾西・木曾川庁舎1階）で閲覧できます。なお意見に対する市の考え方も閲覧できます。





# i-バスミニの運行を開始!

ID 1023485

停留所を  
5カ所追加します

i-タクシーは4月から名称を「i-バスミニ」に変更して、本格運行を開始します。i-バスミニはタクシーを使って、公共交通機関を利用しづらい地域の公民館などに設置したi-バスミニ停留所（43カ所）と、最寄りの路線バス停留所などの間を予約制で運行します（年末年始を除く）。

- ▼運行時間／おおむね午前8時～午後6時で、往路・復路ともに1時間に1便、1日10便程度（時刻表はi-バスミニ停留所や市ウェブサイトで確認）
  - ▼運賃／1人1回100円（未就学児は無料）
- ※利用者が複数の場合は乗り合いで、途中での乗降車はできません。

## i-バスミニの利用方法

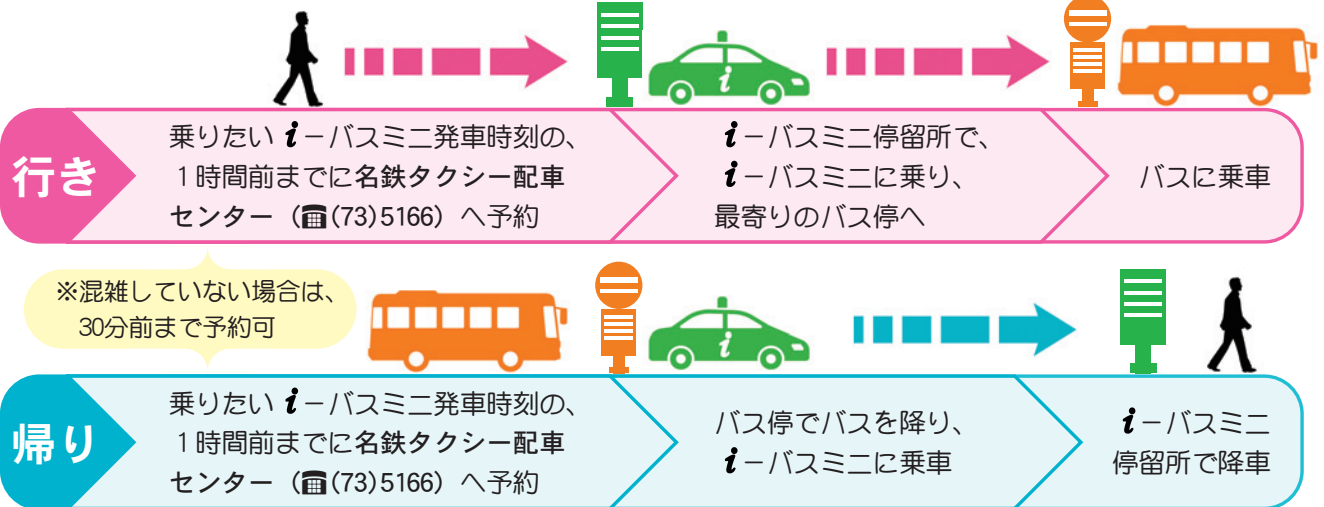

## ▽▽ i-バスミニ・路線バス停留所一覧 ▽▽

4月1日(日)から新設

連 区	i-バスミニ停留所	路線バス停留所
葉 栗	田所公民館	杉山
西 成	瀬部中島公民館	時之島
	上之郷公民館	
	北小淵公民館	水法
	南小淵公民館	大赤見
	馬見塚郷前	馬見塚
丹 陽 町	外崎公民館	一宮せんい団地
	南あずら住宅集会所	
	稲荷三ツ井公民館	
	三ツ井公園	東三ツ井
	伝法寺新田公民館	
	念佛公園	
	多加木記念館公民館	
	多加木公園	南屋敷 (森本から変更)
	油田公園	
	秋葉公園	
五日市場公民館		
千 秋 町	伝法寺本郷公民館	九日市場
	伝法寺本郷北	
	千秋郵便局	
千 秋 町	千秋団地集会所	キショッピングセンター
		ウキナオ

連 区	i-バスミニ停留所	路線バス停留所
大 和 町	毛受公民館	馬引
	毛受住宅集会所	
	福森公民館	馬引西
	北高井公民館	ニュータウン西
今伊勢町	山之小路公民館	馬寄
奥 町	奥町公園	エコハウス138
萩 原 町	レインボー2西	二子駅※
	花井方	馬引西
浅 井 町	江森公民館	西浅井
	柳下集会所	浅井
	勝宝寺	
	小日比野新田公民館	前野
	宝生町公民館	
尾関公民館	尾関	
小 信 中 島	小信地藏尊	郷北
大 徳	尾西スポーツセンター	東五城
朝 日	下端地藏堂	朝日東小学校 尾西南部生涯学習センター
	下阿古井公民館	
	塚原公民館	
	平公民館	
木 曾 川 町	門間公民館	木曾川体育館 馬寄
	八幡公民館	

※は名鉄尾西線に接続

【問】市民協働課交通政策室 ☎(28)8955



知っておきたい  
消費生活情報

詐欺の二次被害にご注意を

過去に原野商法や未公開株詐欺などの詐欺被害に遭った人に、被害を回復できるなどと言って、さらにお金をだまし取る「二次被害」が増えています。「山林を買い取ると言われたが、新たな山林を購入する契約だった」「山林を購入したい人がいると説明され整地費用を払ってしまった」「以前、未公開株詐欺に遭ったが、被害を回復できると言われて別の未公開株を購入させられた」など、被害を回復したい気持ちに付け入られて、被害を重ねてしまうことがあります。話を安易に信じたり、すぐにお金を渡したりしないよう気を付けましょう。被害を回復するなどと言われ、不審に感じた場合は、市消費生活相談の窓口（☎(71)2185、25☎参照）にご相談ください。



【問】 商工観光課 ☎(28)9148

防犯・交通安全  
今月のポイント

交通安全スリーS

市では、年間を通して「広めよう 交通安全スリーS運動」を推進しています。スリーSとは「Stop（ストップ）・Slow（スロー）・Smart（スマート）」のことをいいます。ドライバーの皆さんはハンドルを握る際には、このスリーSを心掛けて、思いやりを持った安全運転をお願いします。

また4月6日(金)～15日(日)に「春の交通安全市民運動」を行います。子どもや高齢者への思いやり運転、自転車の安全運転、飲酒運転の根絶などを重点に、交通安全を心掛けましょう。

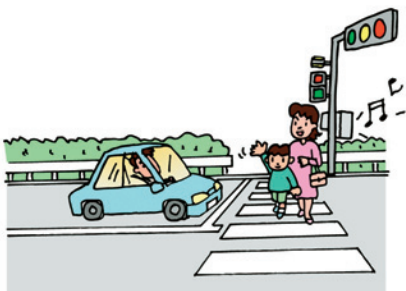

【問】 市民協働課 ☎(28)8671

市内の犯罪・事故（1月末現在）

主な重点犯罪		交通事故		
区分	件数	区分	件数	人数
刑法犯	207(▲67)	死亡	1(±0)	1(±0)
侵入盗 (うち住宅対象)	39(▲12) 〔30(+3)〕	重傷	4(±0)	4(±0)
自動車関連窃盗	28(+8)	軽傷	207(▲15)	245(▲23)
特殊詐欺※	33(▲15)	計	212(▲15)	250(▲23)

( )内は前年対比。※は12月末現在

思いやりと  
ルールを守って  
交通安全



▲一宮警察署  
防犯キャラクター  
LOCKEY

4月は、ピカピカのランドセルを背負った新1年生が、慣れない通学路で通学する時季です。気候も暖かくなり、高齢者の方が外出する機会も増えます。またドライバーの方も転勤や転居により、利用する道路が変わる時季でもあるので、通勤通学の時間帯での交通事故の増加が懸念されます。

ドライバーの皆さんは、いつもより速度を落とし、横断歩道を渡ろうとする人を見掛けたら、必ず止まるなど思いやりを持ち、ルールを守った運転をお願いします。

【問】 一宮警察署 ☎(24)0110



電話番号がない相談は直接会場へ

## 4月の無料相談

正午～午後1時に相談できない場合あり

ID 1023630

相談名	日時	相談電話・会場	
生活・市政	市民総合	月～金曜日 9:00～17:00 (金曜日の午後、30日を除く)	思いやり会館3階 ☎(73)4363
	行政	4日(水)・18日(水) 10:00～12:00	思いやり会館3階 ☎(73)4363
	多重債務	月～金曜日 9:00～12:00 (30日を除く)	本庁舎9階相談室 ☎(28)8984
	司法書士の多重債務	1日(日) 13:00～16:00	i-ビル6階 愛知県司法書士会一宮支部 ☎080(3620)7654
	消費生活	月～金曜日 9:00～16:30 (30日を除く)	本庁舎9階相談室 ☎(71)2185
	交通事故	月～金曜日 9:00～17:15 (30日を除く)	尾張県民相談室 ☎(71)5900(代表)
	人権	11日(水) 13:00～16:00	思いやり会館3階 尾西庁舎4階
行政書士の許認可手続	19日(木) 13:00～16:00	思いやり会館3階	
仕事	職場での悩みごと	火曜日 13:00～16:00 <予約制 ☎(71)5900(代表)>	尾張県民相談室
	内職	木曜日 10:00～15:00	思いやり会館4階 ☎(72)5052
		火曜日 10:00～15:00	尾西庁舎4階 ☎(63)4800
女性・青少年	女性悩みごと	月～金曜日 10:00～16:30 (30日を除く)	本庁舎2階子育て支援課 ☎(28)9149
	子ども・若者悩みごと	火～土曜日 9:00～17:00	青少年センター ☎(84)0003
外国人	外国人悩みごと	1日(日) 13:00～14:30	i-ビル3階 市民活動支援センター

相談名	日時	相談電話・会場	
生活支援	月～金曜日 8:30～17:15 (30日を除く)	本庁舎2階生活福祉課 ☎(28)9145	
	月～金曜日 10:00～16:30 (30日を除く)	本庁舎2階子育て支援課 ☎(28)9133	
ひとり親家庭	火曜日 10:00～12:00	思いやり会館2階 ☎(71)6551	
	13日(金)・27日(金) 10:00～16:30	尾西庁舎1階窓口課 ☎(85)8393	
福祉	高齢者	月～金曜日 9:00～17:00 (30日を除く。アウンは3日も除く)	地域包括支援センター やすらぎ☎(61)3350 コムネックスみづほ ☎(86)5333 アウン☎(51)1384 ちあき☎(81)1711 秋の里☎(67)3633 泰玄会☎(61)8273 まちなか☎(85)8672
		月～金曜日 9:00～17:00 (30日を除く)	障害者相談支援センター あすか☎(81)7260 ゆんたく☎(64)5882 いまいせ☎(45)1120 ピース☎(46)5009 夢うさぎ☎(86)4003 いちのみや☎(62)8678
障害者生活・サービス利用	精神障害者家族	月・水曜日 10:00～15:00 (30日を除く)	思いやり会館4階 ☎(73)0505
不動産・建設	不動産取引と悩みごと	16日(月) 13:00～16:00	思いやり会館3階
		18日(水) 13:00～16:00	尾西庁舎4階
	登記	26日(木) 13:00～16:00	思いやり会館3階
		18日(水) 13:00～15:00	尾西庁舎4階
	登記・境界問題	21日(土) 9:30～12:30	i-ビル6階 愛知県土地家屋調査士会一宮支部
建築・地震	10日(火) 13:00～16:00	思いやり会館3階	

## 5月の法律相談

(予約制)

ID 1001955

日時	会場	申し込み
11日(金)・18日(金)・25日(金)・29日(火) 13:00～16:00	思いやり会館3階 (市民総合相談室)	4月10日(火)の午前9時から 電話で市民総合相談室 ☎(73)4363 ※4月分は随時受け付け中
9日(水)・23日(水) 13:00～16:00	尾西庁舎4階	

裁判中・弁護士依頼済み事件の相談は不可。同居家族・同一事業所は月1回まで。

教室講座

環境学習講座

環境問題を通して

私たちの未来を考える

環境保全課

☎(45)7185

ID 1023523 申込書ダウンロード可

日時／5月12日(土) 午後1時30分～3時

会場／エコハウス138

対象／市内在住・在勤・在学の方

定員／40人(抽選)

申し込み／4月13日(金)までに申込書をファクスまたは電子メール。申込書は出張所などで配布



育児講座

丹陽子育て支援センター

☎(28)9146

ID 1023524

日時／4月17日(火) 午前10時

教室講座

スポーツ

催しもの

募集

相談

その他

育児講座

千秋子育て支援センター

☎(28)9771

ID 1023525

日時／5月23日(水) 午前10時～11時30分

会場／西成公民館

対象／市内在住の子育て中の家族など

演題／「親子フィットネス」

子どもの動きを学びながら

講師／柴田雅美さん(株M-)

YAB代表取締役社長)

定員／25組(抽選)

申し込み／4月12日(木)・13日

(金)に電話または電子申請



講師／霜田美津子さん(日本子どもの本研究会岡崎支部長)

演題／「あかちゃん絵本をよんで心のふれあいを」

対象／市内在住の子育て中の家族など

会場／ポプラ児童クラブ

11時30分

地域文化広場

子ども文化広場図書館

児童文化教室

ID 1023792

対象／市内の小学生

申し込み／4月21日(土)(消印有効)までに、往信裏面に教室名(第2希望まで可)・保護者名・氏名(ふりがな)・学校名・学年・電話番号を、返信表面に郵便番号・住所・保護者名・氏名を記入の上、往復ハガキ(〒491-0028 朝日1丁目6-9 子ども文化広場図書館)。申し込みは1枚に1家族分まで(抽選。家族分は同じ教室に限る)



地域文化広場会場

教室名	対象学年	内容	開催日	定員	教材費
生物 (日本モンキーセンター)	小3～6	サルの観察、小動物とのふれあい	5月19日、6月2(※)・9日	30人	1,000円
生物 (篠島)	小4～6	カニ・貝の観察、海藻の採集、標本作り	6月24・30(※)日、7月1・7日	20人	2,700円
地学 (瑞浪)	小4～6	化石博物館や地球回廊の見学、河原で化石採集、標本作り	5月13・20(※)・26日	30人	800円
ふしぎ発見	小3～6	自然観察・ホタル観察、ケナフでハガキ作り、どんぐりクッキー作り、トランジスタを使った器具作り	5月19日(㊦)、6月10・16(*)日、8月25日、9月8・15日、10月7・13(※)日、11月10・24日、12月1・8日	20人	2,500円

子ども文化広場図書館会場

伝承	小4～6	昔の遊び・小物作り・お菓子作り、食に関する工場の見学	5月19日、6月3・9・17・30日、7月7・14日、8月8(※)・24日	20人	500円 実費も必要
ふるさと一宮探検	小3～6	博物館・科学館・警察・工場、木曾川の渡し場を探検	6月2・16・23日、8月1・17(※)・21・25日	20人	1,100円

時間は午前9時30分～11時30分(※は現地学習で1日開催、㊦は午後2時～4時、\*は現地学習で夜間のホタル観察)  
教材費には、現地学習の交通費・保険料を含む

子ども文化広場図書館 ☎(25)1350





ママと赤ちゃんのヨガ教室

ききょう会館

ID (73) 91001013161

▼日時／4月23日～6月25日の月曜日 午後1時20分～2時20分(5回)

▼会場／ききょう会館

▼対象／市内在住・在勤・在学の18歳以上の女性(高校生を除く)と4～11カ月の乳児(2人1組)

▼定員／25組(抽選)

▼受講料／1組2500円

▼申し込み／4月16日(月)の午後1時20分に受講料を持参の上、ききょう会館

※申込時間に遅れると、抽選に参加できません。

絵手紙教室

ききょう会館

ID (73) 91001023353

▼日時／①5月11日～9月14日の第2金曜日②5月18日～9月21日の第3金曜日 午後1時30分～3時30分(各5回)

▼会場／ききょう会館

▼対象／市内在住・在勤・在学の18歳以上の方(高校生を除く)

▼定員／各30人(抽選)

▼受講料／各2900円(教材費を含む)

▼申し込み／①は4月13日(金)②は20日(金)の午後1時30分に受講料を持参の上、ききょう会館  
※申込時間に遅れると、抽選に参加できません。

ボクシングフィットネス教室

ききょう会館

ID (73) 91001019000

▼日時／4月17日～6月26日の火曜日 午後7時30分～8時30分(10回)

▼会場／ききょう会館

▼対象／市内在住・在勤・在学の18歳以上の女性(高校生を除く)

▼定員／25人(抽選)

▼受講料／3500円

▼申し込み／4月10日(火)の午後7時30分に受講料を持参の上、ききょう会館

※申込時間に遅れると、抽選に参加できません。



ききょう会館 春の教室

ID 1013072



※申込時間に遅れると、抽選に参加できません。

▼会場／ききょう会館

▼対象／市内在住・在勤・在学の18歳以上の女性(高校生を除く。中国語・華道・英会話・社交ダンス・茶道・手編み・書道・パッチワークキルトは男性も可)

▼申し込み／申込日時に受講料を持参の上、ききょう会館(抽選)

教室名	日時	定員	受講料	申込日時
中国語初級	4月23日～8月20日の月曜日 13:30～15:00(15回)	25人	8,000円	4月9日(月) 13:30
アロマ・ヨガ	4月16日～9月3日の月曜日 13:30～15:00(10回)	25人	5,000円※1	4月9日(月) 13:30
華道(正統則天門華道)	4月23日～7月2日の月曜日 18:30～20:30(10回)	30人	13,500円※1	4月9日(月) 18:30
リフレッシュ体操	4月17日～9月4日の火曜日 9:30～11:00(20回)	40人	7,000円	4月10日(火) 9:30
トラベル英会話	4月24日～9月11日の火曜日 10:00～11:30(20回)	25人	20,000円※2	4月10日(火) 10:30
社交ダンス	4月24日～9月25日の火曜日 13:30～15:30(20回)	40人	8,000円	4月10日(火) 13:30
茶道(表千家)	4月24日～9月11日の火曜日 18:30～20:30(20回)	20人	13,800円※1	4月10日(火) 18:30
	4月27日～9月14日の金曜日 10:00～12:00(20回)	20人	13,800円※1	4月13日(金) 9:30
手編み	4月24日～9月11日の火曜日 9:45～11:45(20回)	20人	8,000円	4月17日(火) 9:30
書道	4月11日～8月29日の水曜日 13:30～15:30(20回)	30人	7,500円※1	4月4日(水) 13:30
	4月12日～9月6日の木曜日 10:00～12:00(20回)	30人	7,000円	4月5日(木) 9:30
	4月13日～9月14日の金曜日 18:30～20:30(20回)	30人	7,000円	4月6日(金) 18:30
WAKUWAKU英会話(初級)	4月25日～8月1日の水曜日 19:00～20:30(15回)	15人	15,000円※2	4月11日(水) 18:30
着付け	4月19日～9月6日の第1・3木曜日 10:00～12:00(10回)	20人	4,000円	4月12日(木) 9:30
DOKIDOKI英会話(初心者)	4月26日～8月9日の木曜日 19:00～20:30(15回)	15人	15,000円※2	4月12日(木) 18:30
さわやかストレッチング	4月13日～8月31日の金曜日 9:30～11:00(20回)	40人	7,000円	4月6日(金) 9:30
パッチワークキルト	4月13日～8月24日の第2・4金曜日 10:00～12:00(10回)	30人	4,500円※2	4月6日(金) 10:30
健康体操&やさしいピラティス	4月20日～9月7日の金曜日 18:30～20:00(20回)	40人	7,000円	4月13日(金) 18:30

託児あり(要予約。夜間を除く)。受講料の※1は教材費を含む、※2は教材費も必要

ききょう会館 ☎(73)9100

教室講座

スポーツ

催しもの

募集

相談

その他

友好都市提携5周年記念事業  
イタリア文化と  
初級イタリア語講座

国際交流協会(生涯学習課内)

☎(85)7076  
ID 1023431

▼日時／5月11日～6月29日の  
金曜日 午後2時30分～4時  
(8回。初回と最終回は4時30分  
まで)

▼会場／本庁舎11階1101会  
議室

▼対象／市内在住・在勤・在学  
の18歳以上で、原則8回とも受  
講できる方(高校生と昨年度の  
受講者を除く)

▼定員／24人(抽選)  
▼受講料／3000円(教材費  
を含む)

▼申し込み／4月19日(木)(必着)  
までに電話、または住所・氏名  
・年齢・電話番号を記入し「イ  
タリア語講座」と明記の上、ハ  
ガキ(〒491-8501 本庁舎  
国際交流協会)

市民美術教室「油絵」

生涯学習課

☎(85)7075  
ID 1018635

▼日時／5月10日～6月28日の  
木曜日 午後1時～3時(8回)  
▼会場／一宮スポーツ文化セン

▼対象／市内在住・在勤・在学  
の方

▼内容／女性モデルを描きなが  
ら、油絵の基礎を学ぶ  
▼講師／大島信人さん(一宮美  
術作家協会)

▼定員／20人(抽選)  
▼受講料／4500円(教材費  
を含む)

▼申し込み／4月13日(金)までに  
電話で生涯学習課

市民美術教室「写真」

生涯学習課

☎(85)7075  
ID 1018104

▼日時／5月17日～6月7日の  
木・日曜日 午後1時30分～3  
時30分(6回。5月20日は午前  
10時～正午、27日は午前9時～  
午後2時)

▼会場／一宮スポーツ文化セン  
ター

▼対象／市内在住・在勤・在学  
の方  
▼内容／屋外での撮影会を交え  
ながら、写真の基礎を学ぶ

▼講師／一宮写真協会  
▼定員／30人(抽選)  
▼受講料／1500円(実費も  
必要な場合あり)

▼申し込み／4月20日(金)までに  
電話で生涯学習課

市民民踊教室

生涯学習課

☎(86)7075  
ID 1017677

▼日時／5月8日～6月12日の  
火曜日 午後6時30分～8時30  
分(6回)

▼会場／一宮スポーツ文化セン  
ター

▼講師／加藤豊香玉さん(一宮  
民踊連盟)

▼受講料／1000円(初回に  
持参)

▼持ち物／上草履(上履き可)・  
扇子・うちわ・手拭い

春の市民短歌吟行会

生涯学習課

☎(86)7075  
ID 1023481

▼日時／5月18日(金) 午前9時  
～午後5時(一宮駅南出入口高  
架下に集合)



▼行き先／永保寺(岐阜県多治  
見市)ほか

▼定員／35人(抽選)  
▼参加料／2500円(昼食代  
を含む)  
▼申し込み／4月20日(金)までに  
電話で生涯学習課

春の市民俳句吟行会

生涯学習課

☎(85)7075  
ID 1023480

▼日時／5月15日(火) 午前9時  
～午後5時(尾西庁舎北側に集  
合)

▼行き先／花フエスタ記念公園  
(岐阜県可児市)ほか

▼定員／35人(抽選)  
▼参加料／3000円(昼食代  
を含む)

▼申し込み／4月20日(金)までに  
電話で生涯学習課

※5月26日(土)に開催する俳句会  
で作品を発表



市民短歌教室

生涯学習課

☎(85)7075  
ID 1018012

▼日時／4月8日(日) 午後1時  
～4時30分

▼会場／一宮スポーツ文化セン  
ター

市民俳句教室

生涯学習課

☎(85)7075  
ID 1018013

▼日時／4月22日(日) 午後1時  
～4時30分

▼会場／一宮スポーツ文化セン  
ター

市民川柳教室

生涯学習課

☎(85)7075  
ID 1018014

▼日時／4月22日(日) 午後1時  
～4時30分

▼会場／一宮スポーツ文化セン  
ター

消費生活講座

～終活リノベーションのすすめ～

商工観光課

☎(28)9148  
ID 1023576

▼日時／4月13日(金) 午後2時  
～3時30分

▼会場／iビル2階大会議室





# 生涯学習講座 受講生を募集

- ▼対象／市内在住・在勤・在学の15歳以上の方（中学生を除く。講座名の\*は60歳以上の方に限る）
- ▼申し込み／4月6日(金)～15日(日)の午前9時～午後4時30分に直接各会場(定員を超えた場合は4月20日(金)の午前10時から公開抽選。結果はハガキで通知。英会話・パソコンは各会場1人1講座だけ)

尾西生涯学習センター会場 ID 1023687

尾西生涯学習センター 電話(62)8333

講座名	日時	定員	教材費	講座名	日時	定員	教材費
英語(初級)	7月7日～10月20日の土曜日 19:00～20:45(10回)	30人	3,016円	すぐに役立つ家庭料理	6月4日～12月3日の月曜日 10:00～13:00(6回)	24人	6,000円
パソコンシニア*(超初心者の基本操作)	7月3日～9月11日の火曜日 10:00～12:00(10回)	20人	1,944円	楽しい男の料理	6月11日～11月12日の月曜日 10:00～13:00(6回)	24人	6,000円
パソコンシニア*(お知らせを作ろう)	7月3日～9月11日の火曜日 13:30～15:30(10回)	20人	2,700円	Happy Enjoy Cooking	6月22日～12月21日の金曜日 10:00～13:00(6回)	24人	6,000円
パソコンシニア*(初心者のエクセル)	7月6日～9月14日の金曜日 10:00～12:00(10回)	20人	2,808円	水彩画入門	6月5日～10月16日の火曜日 10:00～12:00(10回)	20人	2,500円
パソコン(はじめてのハガキ作成)	7月4日～9月12日の水曜日 13:30～15:30(10回)	20人	2,700円	茶道(表千家)	7月4日～11月21日の水曜日 13:30～15:30(10回)	15人	3,000円
パソコン(お知らせ・案内状を作ろう)	7月4日～9月12日の水曜日 10:00～12:00(10回)	20人	2,700円	書道	6月7日～10月18日の木曜日 13:00～15:00(10回)	20人	3,000円
パソコン(ワードで役に立つものを作ろう)	7月5日～9月13日の木曜日 10:00～12:00(10回)	20人	2,700円	フラワーアレンジメント(ドライフラワー)	6月13日～7月11日の水曜日 10:00～12:00(3回)	23人	3,000円
パソコン(エクセルの基本操作)	7月5日～9月13日の木曜日 13:30～15:30(10回)	20人	3,456円	フラワーアレンジメント(生花)	10月11日～11月22日の木曜日 10:00～12:00(4回)	23人	4,000円
				手芸(木目込み)	9月3日～10月29日の月曜日 13:30～15:30(5回)	20人	4,000円
				手芸(パッチワークキルト)	8月3日～10月19日の金曜日 10:00～12:00(7回)	15人	6,000円

尾西南部生涯学習センター会場 ID 1023692

尾西南部生涯学習センター 電話(69)7850

講座名	日時	定員	教材費	講座名	日時	定員	教材費
実生活の英会話(初級)	6月2日～8月4日の土曜日 10:30～12:00(10回)	30人	2,000円	パンづくり	6月7日～11月1日の第1木曜日 10:00～13:30(5回)	20人	4,000円
実生活の英会話(中級)	6月2日～8月4日の土曜日 13:00～14:30(10回)	30人	2,000円	クリスマス・正月料理	12月1日(土)・8日(土) 10:00～14:00	24人	2,700円
パソコン・ワード入門(初めてのワード)	6月2日～8月4日の土曜日 14:00～16:00(10回)	20人	1,500円	絵手紙	6月5日～11月6日の火曜日 10:00～12:00(10回)	20人	8,200円
パソコン・ワードシニア*(初めてのワード)	6月7日～8月9日の木曜日 10:00～12:00(10回)	20人	1,500円	デッサン入門	6月4日～10月15日の月曜日 13:30～15:30(10回)	20人	2,500円
パソコン・ワード(ワードで作品作り)	6月4日～8月6日の月曜日 10:00～12:00(10回)	20人	2,000円	水彩画	6月3日～10月21日の日曜日 10:00～12:00(10回)	24人	1,500円
パソコン・エクセル入門(エクセル基本操作)	6月3日～8月5日の日曜日 10:00～12:00(10回)	20人	3,000円	油絵	6月4日～10月15日の月曜日 10:00～12:00(10回)	20人	7,000円～12,000円
パソコン・エクセル(エクセル活用)	6月5日～8月7日の火曜日 10:00～12:00(10回)	20人	3,000円	書道(入門・実用)	6月7日～10月18日の木曜日 10:00～11:30(10回)	20人	3,000円
パソコン・インターネット	10月4日～12月6日の木曜日 18:00～20:00(10回)	20人	1,800円	書道(美文字入門)	6月1日～10月19日の第1・3金曜日 13:00～14:30(10回)	20人	3,000円
楽しい男の料理	6月26日～10月23日の第4火曜日 10:00～13:00(5回)	24人	4,000円	生け花(石田流)	6月5日～11月20日の火曜日 13:30～15:00(10回)	20人	8,000円
すぐに役立つ、簡単おいしい料理レシピ	6月11日～10月15日の月曜日 10:00～13:00(5回)	24人	4,000円	社交ダンス	6月13日～11月28日の第2・4水曜日 14:00～16:00(12回)	20人	無料
安心おいしい手作り家庭料理	6月9日～11月10日の第2土曜日 10:00～13:00(5回)	24人	4,000円	健康体操	9月3日～11月26日の月曜日 19:00～20:30(10回)	40人	
				健身気功	6月13日～8月22日の水曜日 13:00～15:00(10回)	40人	
				エアロビクス	6月7日～10月18日の木曜日 14:00～15:30(10回)	30人	

教室講座

スポーツ

催しもの

募集

相談

その他



美濃路探訪  
〜春・尾張編〜

尾西歴史民俗資料館 電話(62)97111  
ID 1008911

▼日時／5月20日(日) 午前9時〜午後5時

▼対象／市内在住・在勤・在学の方(昨年度の受講者を除く)

▼内容／美濃路(起宿〜西枇杷島宿)に残る史跡を見学し、美濃路の歴史を学ぶ

※現地では約4km歩きます。

▼定員／30人(抽選)

▼受講料／1500円程度(昼食代・入館料)

▼申し込み／4月15日(日)(必着)までに、郵便番号・住所(在勤・在学は勤務先・学校所在地)・氏名(ふりがな)・年齢・電話番号を記入し「美濃路探訪」と明記の上、ハガキ(〒49410006 起字下町211 歴史民俗資料館)。申し込みは1枚1人分

歴史講座「やさしい古文書」

尾西歴史民俗資料館 電話(62)97111  
ID 1005625

▼日時／5月27日〜31年2月24日の原則第4日曜日 午後1時30分〜3時(10回)

▼会場／尾西庁舎5階会議室A

▼対象／市内在住・在勤・在学の方

▼定員／35人(抽選)

▼受講料／1000円(教材費)

▼申し込み／4月15日(日)(必着)までに郵便番号・住所(在勤・在学は勤務先・学校所在地)・氏名(ふりがな)・年齢・電話番号を記入し「やさしい古文書」と明記の上、ハガキ(〒49410006 起字下町211 歴史民俗資料館)。申し込みは1枚1人分

古文書にしたいむ

博物館 電話(46)3215  
ID 1023512

▼日時／5月12日〜31年2月2日の原則第2土曜日 午後2時〜4時(10回)

▼会場／博物館ほか

▼対象／市内在住・在勤の16歳以上の方

▼内容／江戸時代の地元の古文書を使い、解説方法と歴史的背景を学ぶ

▼定員／8人(抽選)

▼受講料／1000円(教材費)

▼申し込み／4月10日(火)(消印有効)までに住所(在勤は勤務先所在地)・氏名(ふりがな)・年齢・電話番号を記入し「古文書にしたいむ」と明記の上、ハガキ(〒4910922 大和町妙興寺2390 博物館)。申し込みは1枚1人分



春の健康体操教室

保険年金課 電話(28)8669  
ID 1004864

▼日時／①5月2日〜6月20日の水曜日②5月11日〜6月29日の金曜日 午後1時30分〜3時(各8回)

▼会場／①アイプラザ一宮②木曾川体育館

▼対象／市内在住・在勤の方

▼定員／各80人(先着)

▼申し込み／4月5日(木)から電話で保険年金課

※秋の教室は受講できません。

青年文化教室 ID 1021652

- ▼会場／①〜③木曾川庁舎3階研修室④今伊勢公民館
- ▼対象／市内在住・在勤・在学の18〜39歳の方(高校生を除く)
- ▼定員／①〜③各20人④12人(抽選)
- ▼申し込み／①②は5月8日(火)、③④は5月22日(火)までに電話、または住所・氏名・年齢・電話番号・教室名を記入の上、ファクス(☎(87)6633)。または電子申請

教室名	日時	教材費
①印象アップ! 輝く大人のマナー講座	5月29日〜7月3日の火曜日 19:00〜20:30(6回)	200円
②茶道はじめました	5月23日〜7月11日の水曜日 19:15〜20:45(8回)	1,800円
③夏本番! ゆかたデビュー(女性限定)	6月14日〜7月5日の木曜日 19:00〜20:30(4回)	無料
④心ときめくパンづくり	6月9日〜7月14日の土曜日 9:00〜12:00(4回)	2,000円

青少年育成課 電話(84)0017

一宮織維講座

中央図書館 電話(72)2343  
ID 1023455

▼日時／4月7日(土) 午後2時〜3時30分

▼会場／イービル6階中央図書館

▼内容／一宮の織維に関連する歴史と、尾州産地の取り組みを学ぶ

▼定員／40人(先着)

▼申し込み／4月1日(日)〜6日(金)に電話で中央図書館

普通救命講習I

一宮消防署 電話(72)1103  
ID 1000499

▼日時／4月21日(土) 午後1時〜4時

▼会場／木曾川消防署

▼対象／市内在住・在勤・在学の中学生以上の方

▼定員／30人(先着)

▼申し込み／4月2日(月)〜16日(月)に電話で一宮消防署(10人以上の団体の場合は随時開催)



高齢者のための簡単料理教室

高年福祉課 電話(28)91511

ID 1013358

▼日時/5月16日〜6月6日の水曜日 午前10時〜正午(4回)
▼会場/一宮スポーツ文化センター

▼対象/65歳以上の男性で料理経験の少ない方
▼メニュー/炊き込みご飯・野菜炒め・野菜スープほか
▼定員/20人(抽選)
▼申し込み/4月25日(水)までに電話で高年福祉課

頭と体の体操教室

〜今日から始める認知症予防〜

高年福祉課 電話(28)91511

ID 1014057

▼日時/5月31日〜8月30日の木曜日 ①午後1時30分〜2時30分②3時〜4時(各12回)
▼会場/一宮スポーツ文化センター

▼対象/市内在住の65歳以上の方(介護認定を受けている方を除く)、ふれあい・いきいきサロンやおでかけ広場の運営者
▼内容/計算や会話など頭を使いながら体操をする

▼定員/各30人(抽選)
▼申し込み/4月12日(木)〜27日

(金)電話で高年福祉課

家庭介護のためのハートフルケアセミナー

高年福祉課 電話(28)91511

ID 1023053

▼日時/5月24日(木) 午前9時30分〜正午

▼会場/浅井公民館
▼対象/家庭で介護している方
▼内容/介護者同士の交流と講義「家庭介護におけるトラブルと応急手当の基礎知識」

▼定員/30人(抽選)
▼申し込み/5月18日(金)までに電話で地域包括支援センターアウン(電話5)1384

手話奉仕員養成研修基礎講座

社会福祉協議会尾西支部

電話(63)4800

▼日時/5月9日〜10月24日の水曜日 午後7時〜9時(25回)

▼会場/尾西庁舎4階会議室
▼対象/市内在住で、2年以内に入門講座を受講した方または市内の手話グループに所属している方

▼定員/20人(先着)
▼受講料/3240円(教材費)
▼申し込み/4月9日(月)の午前9時から電話で社会福祉協議会尾西支部

スポーツ

初心者弓道教室

体育協会(スポーツ課内)

電話(86)7078

▼日時/5月7日〜6月8日の月・水・金曜日 午後7時〜8時30分(15回)

▼会場/大宮公園弓道場
▼対象/市内在住・在勤・在学の18歳以上の方

▼定員/20人(先着)
▼受講料/3000円
▼申し込み/4月2日(月)〜27日(金の午後7時〜9時に受講料を持参の上、大宮公園弓道場(日曜日を除く)



全国大会などに出場する方へ

壮行費を支給

体育協会(スポーツ課内)

電話(86)7078

体育協会では、予選や選考会などを突破し全国大会に出場、

または日本代表として国際大会に出場する選手・監督に、壮行費を支給しています。支給対象など詳しくは、お尋ねください。申請書は体育協会ウェブサイトからダウンロードできます。

家族そろってスナッグゴルフ体験

愛知県教育・スポーツ振興財団

電話052(241)9101

▼日時/5月26日(土) 午前10時〜正午

▼会場/いちい信金スポーツセンター(県一宮総合運動場)
▼対象/小学生と、中学生以上の家族(2人1組)
▼定員/18組(抽選)
▼申し込み/4月16日(月)〜5月7日(月)に申込書を郵送・フアクス(申込書は愛知県教育・スポーツ振興財団ウェブサイトからダウンロード可)。または電子申請

催しもの

市民囲碁大会

生涯学習課

電話(85)7075

▼日時/4月15日(日) 午前10時〜午後5時
▼会場/一宮スポーツ文化センター

タ

▼対象/市内在住・在勤・在学の方

▼定員/130人(先着)
▼参加料/1000円(昼食代を含む。小中学生・女性は500円)

▼申し込み/当日午前9時30分からスポーツ文化センター

一宮つつじ祭

観光協会(商工観光課内)

電話(28)9131

▼日時/4月28日(土)・29日(祝) 午前10時〜午後4時(29日は3時まで)

▼会場/浅野公園

▼内容/写真撮影会(28日の午前10時〜正午、モデルは7ミスセタ・ミス織物2人)、園児鼓笛隊(28日)、ご当地アイドルシヨ・ちびっ子のご自慢(29日)、児童・園児の作品展、バザーほか



教室講座

スポーツ

催しもの

募集

相談

その他



# スポーツ大会

開催時間・種目・予備日など、詳しくは、お尋ねください。

\*市内在住・在勤・在学の方

スポーツ	開催日	会場	対象*	参加料	申し込み
バレーボール	9人制	4月15日(日)	総合体育館 いちい信金アリーナB	1種目2,000円 (年間登録料1 チーム5,000円 が必要)	4月5日(木)の午後7時に参加料・メンバー表を持参の上、木曾川体育館(代表者会議を開催)
	6人制	5月13日(日)	総合体育館 DIADORAアリーナ		
射撃	ライフル	4月19日(木)	県総合射撃場	実費	4月12日(木)までに都竹(☎(44)0495)
	クレー	4月29日(祝)	岐阜県 揖斐教習射撃場	1種目3,000円	4月25日(水)までに都竹(☎(44)0495)
女子ソフトボール	4月29日(祝) 5月20日(日)	奥町公園	-	6,000円	4月5日(木)までに申込用紙を岩田(☎090(7671)8733)申込用紙はソフトボール協会ウェブサイトからダウンロード可
スーパーシニアオープンテニス(ダブルス)	5月11日(金)	市テニス場	昭和33年(女性は38年)12月31日以前生まれ	1人1,000円	4月26日(木)までに参加料を持参の上、牧(☎(72)5615)
テニス(ダブルス)	6月24日(日)		高校生以上	1組2,000円	6月7日(木)までに参加料を持参の上、本庁舎体育協会
パークゴルフ	5月19日(土)	東加賀野井パークゴルフ場	- (学生を除く)	500円	4月9日(月)~14日(土)の午前8時30分~11時に参加者が参加料を持参の上、東加賀野井パークゴルフ場管理棟(11日(水)を除く。先着140人)

体育協会(スポーツ課内) ☎(85)7078

スポーツ	開催日	会場	対象	参加料	申し込み
レディースビギナーテニス(ダブルス)	5月8日(火)	いちい信金スポーツセンター	18歳以上で初級・初心者の女性(高・大学生、大会優勝経験者を除く)	1組3,000円	4月1日(日)からいちい信金スポーツセンター(先着24組)

いちい信金スポーツセンター(県一宮総合運動場) ☎(77)0500

## 尾西スポーツセンター

### スポーツ教室

▼対象/市内在住・在勤・在学の方

▼申し込み/下表の申込日時に尾西スポーツセンター(先着)

教室名	日時	対象	定員	受講料	申込日時
卓球	5月11日~7月13日の金曜日 13:00~15:00(10回)	高校生以上	40人	4,000円	4月6日(金)~8日(日) 9:00~10:00
	5月15日~7月6日の火・金曜日 19:00~21:00(16回)*	小学4年生以上	40人	5,500円	
	5月12日~7月14日の土曜日 17:00~19:00(10回)	小学3~6年生	40人	3,500円	
バドミントン	5月9日~7月11日の水曜日 9:00~11:00(10回)	高校生以上の女性	40人	3,500円※	4月4日(水)・11日(水) 9:00~10:00
	5月11日~7月13日の金曜日 19:00~21:00(10回)	小学4年生以上	40人	4,000円※	4月6日(金)・13日(金) 9:00~10:00
ソフトテニス	5月8日~7月10日の火曜日 9:00~11:00(10回)	高校生以上(初級)	50人	5,000円※	4月10日(火)・17日(火) 9:00~10:00
	5月8日~7月10日の火曜日 11:00~13:00(10回)	高校生以上(中級)		5,000円※	
	5月17日~7月19日の木曜日 19:00~21:00(10回)	中学・高校生	30人	5,000円※	
柔道	5月11日~7月13日の金曜日 19:00~21:00(10回)	小学生以上	40人	4,000円※	4月6日~27日の金曜日 19:00~20:30

日時の\*は週1回の参加可(受講料は3,500円)。受講料の※は申込時に受講料が必要

体育協会(スポーツ課内) ☎(85)7078

教室講座

スポーツ

催しもの

募集

相談

その他



せつごさんの財宝をさがせ！

三岸節子記念美術館 画(63)2892

ID 1023549

日時／5月19日(土) 午後1時  
30分～3時30分

会場／三岸節子記念美術館

対象／年長～小学生

内容／展示作品をヒントに問

題を解き、宝物を探す

定員／16人(抽選)

申し込み／5月5日(祝)(必着)

までに電話、または住所・氏名

・学年(年齢)・電話番号を記入し

「財宝をさがせ！」と明記の上

ハガキ・ファクス・電子メール

(〒494-0007 小信中島字

郷南3-147-1 三岸節子記

念美術館、画(63)2893、eig

ishi@city.ichinomiya.lg.jp)

美術館友の会バスツアー

学芸員と美術館を巡ろう！

三岸節子記念美術館 画(63)2892

ID 1023595

日時／5月26日(土)

行き先／パラミタミュージア

ム(三重県三重郡菰野町)ほか

対象／美術館友の会会員(事

前に入会手続きが必要)

定員／40人(抽選)

参加料／6000円(入館料

・昼食代を含む)

申し込み／4月30日(休)(必着)

までに電話、または住所・氏名

・年齢・電話番号を記入し「友

の会バスツアー」と明記の上、

ハガキ・ファクス・電子メール

(〒494-0007 小信中島字

郷南3-147-1 三岸節子記

念美術館、画(63)2893、eig

ishi@city.ichinomiya.lg.jp)



認知症介護家族のための交流会

〜ききよの会〜

高年福祉課 画(28)9151

ID 1016096

日時／5月17日(木) 午後1時

30分～3時30分

会場／イービル2階大会議室

がん患者サロン会・勉強会

〜がんトリハビリ運動を中心に〜

市民病院がん相談支援センター

画(71)1911

日時／4月17日(火) 午前10時

～正午

会場／市民病院

糸つむぎを体験しよう

中央図書館 画(72)2343

ID 1023434

日時／4月8日(日) 午前10時

～午後4時

会場／イービル6階中央図書

館

対象／小学生以上の方

福祉マルシェ

i・愛・逢マーケット

障害者自立支援協議会(福祉課内)

画(28)8619

ID 1023442

日時／4月17日(火)・18日(水)

午前10時～午後7時

会場／名鉄百貨店一宮店正面

玄関前

内容／市内の福祉作業所の紹

介、お菓子など自主製品の販売

日曜新鮮市

一宮地方総合卸売市場画(44)1119

日時／4月1日(日) 午前6時

～9時(雨天決行)

会場／総合卸売市場

内容／新鮮野菜・果物・花き

・鮮魚・精肉・総合食料品・日用

雑貨品などの即売、豚汁の振る

舞い(午前7時、700食限定)

※購入者に日曜新鮮市抽選会

(5月6日(日)の抽選券を配布

三岸節子記念美術館 コレクション展(常設展)

アトリエの風景

ID 1023559

4月17日(火)～6月24日(日)

午前9時～午後5時(入館は4時30分まで)

※月曜日(4月30日を除く)・5月1日(火)は休館

生涯でいくつものアトリエを構えた三岸節子。アトリエを写した写真からは、節子が作品に臨む姿がうかがえます。アトリエを再現した土蔵展示室の品々と、それをモチーフに描いた作品を紹介します。

観覧料

大人320円、高・大学生210円、  
中学生以下無料(市外の小中学生は110円)



▲「室内」1942年 ©MIGISHI

三岸節子記念美術館 画(63)2892

教室講座

スポーツ

催しもの

募集

相談

その他

もくぱら自然楽講

植物ってなんだろっ？

国営木曾三川公園138タワーパーク

☎(5)7105

▼日時／4月15日(日) 午前10時  
～正午

▼会場／138タワーパーク

▼定員／20人(先着)

▼参加料／1000円(教材費)

▼申し込み／電話で138タワーパーク

募集

消費生活モニターを募集

商工観光課 ☎(28)9148

ID 1017873 応募用紙ダウンロード可

▼応募資格／市内在住の20歳以上の方

▼内容／消費生活に関する意見や身近で起きた消費者問題の報告、会議・消費生活フェアの参加(会議は平日月1回)ほか

▼任期／6月～31年3月31日

▼謝礼／年2万円以内(予定)

▼募集人数／20人

▼申し込み／4月20日(金)(必着)

までに応募用紙を持参または郵送・ファクス・電子メール。応募用紙は本庁舎商工観光課、尾西・木曾川庁舎、出張所などで配布

尾西歴史民俗資料館

たびぞうクラブ クラブ員を募集

尾西歴史民俗資料館 ☎(62)9711

ID 1018419

▼対象／市内在住・在学の小学4年生～中学生

▼活動内容／見学会や体験・学習講座への参加、歴史民俗資料館の活動の手伝いほか(年5回程度。旅費・教材費・入館料など実費が必要)

▼募集人数／5人(抽選)

▼申し込み／4月24日(火)(必着)までに、郵便番号・住所・氏名(ふりがな)・保護者名・学校名・学年・電話番号を記入し「たびぞうクラブ入会希望」と明記の上、ハガキ(〒494-0006 起字下町211 歴史民俗資料館)



たびぞう

臨時介護認定調査員を募集

介護保険課

ID 1022630

▼応募資格／普通自動車運転免許を持ち、看護師の資格がある

教室講座

スポーツ

催しもの

募集

相談

その他

方

▼勤務場所／本庁舎介護保険課

▼勤務日時／月～金曜日(うち月10日程度) 午前8時45分～午後4時45分(祝休日などを除く)

▼選考方法／面接

▼採用人数／2人

▼申し込み／4月27日(金)(消印有効)までに写真を貼った履歴書と看護師免許証の写しを郵送(〒491-8501 本庁舎介護保険課)

市民病院

常勤臨時看護補助員を募集

市民病院管理課

ID 1015167

▼応募資格／昭和33年4月2日以降生まれの方(看護師免許は不要)

▼選考方法／面接

▼採用人数／3人

▼申し込み／写真を貼った履歴書を持参または郵送(〒491-8558 市民病院管理課)

市民病院

常勤臨時

医師事務作業補助者を募集

市民病院管理課

ID 1015167

▼選考方法／書類選考・面接

▼採用人数／3人

※応募資格など詳しくは、市民病院ウェブサイトを確認

子ども読書の日 記念行事

中央図書館 ☎(72)2343 ID 1023628

読み聞かせ

4月28日(土)の午前11時、午後2時・3時、30日(休)の午前10時

紙しばい／4月29日(祝)の午前11時

ストーリー・テリング

4月29日(祝)の午後2時(4歳以下は保護者同伴)、4月29日(祝)・30日(休)の午後3時(5歳以上)

工作教室／4月30日(休)の午前11時

DVDアニメ上映会

4月30日(休)の午後1時

尾西図書館 ☎(62)8191 ID 1023394

ストーリー・テリングの会

4月28日(土)の午前11時(5歳以上)

マジックを楽しむ会／4月29日(祝)の午後2時45分

春のおはなし会／5月12日(土)の午後2時

玉堂記念木曾川図書館 ☎(84)2346 ID 1023709

おはなしひろば／4月21日(土)の午前11時

おはなし会／4月22日(日)の午後2時

読み聞かせ会

4月28日(土)・5月5日(祝)の午前11時

子ども文化広場図書館 ☎(25)1350 ID 1023675

みんなでおはなし会

4月21日(土)・22日(日)の午前10時30分、午後1時30分・3時





### 相談

#### 子ども若者総合相談窓口のご利用を

青少年センター 電話(84)00017

ID 10001351

39歳以下の方と家族を対象に、さまざまな生活上の悩みについて、相談員がお話を聴き、解決への糸口を一緒にお探します(25歳以下参照)。

日時/火/土曜日 午前9時〜午後5時(祝休日などを除く)

相談電話/電話(84)00003



#### 見えない、見えにくい子どもの教育相談

県立名古屋盲学校

電話052(71)00009

視覚障害のある子の生活や学習でお悩みの方は、ご相談ください。また社会人で、見え方が気

になる方の相談も行っています。申し込み/月〜金曜日の午前9時〜午後4時30分に電話で名古屋盲学校(祝休日を除く)

#### 子どもの養育で悩む方へ

#### ふれあい相談のご利用を

県立いなざわ特別支援学校

電話0587(35)20005

子どもの発達や養育でお悩みの方は、ご相談ください。疑問や不安について一緒に考えていきます。

日時/月〜金曜日 午後1時〜4時

申し込み/月〜金曜日の午前9時〜午後5時に電話でいなざわ特別支援学校(祝休日を除く)

#### 名古屋大学生法律相談所

#### 無料法律相談

名古屋大学生法律相談所

電話052(789)53994

日時/4月29日(祝) 午前10時〜午後3時30分

会場/一宮スポーツ文化センター

内容/民事全般(離婚・相続・借地借家・相続関係・消費者問題ほか)に関する相談

※刑事・労働組合・税務・行政事件と訴訟中の問題などは不可

### その他

#### 4月2日〜8日は

#### 発達障害啓発週間

福祉課 電話(28)8619

ID 10023266

毎年4月2日〜8日は「発達障害啓発週間」。4月2日は「世界自閉症啓発デー」です。自閉症をはじめとする発達障害を正しく理解し、発達障害の方も暮らしやすい社会にしていきたいでしょう。



#### 小学生を対象とした言語訓練

学校教育課 電話(86)7073

ID 10023567

日時/隔週土曜日の30分間(月2回)

会場/尾西図書館・サンシャイン138南(向山公民館内)

対象/市内在住で小学校特別

支援学級または特別支援学校小学部に在学し、言語訓練を必要とする方

#### 甲種防火管理新規講習会

消防本部予防課 電話(72)1243

ID 10000567

日時/①5月8日(火)・9日(水)②6月12日(火)・13日(水)③6月14日(木)・15日(金) 午前10時〜午後4時30分

会場/尾西消防署

対象/市内在住・在勤で、次のいずれかの事業所に勤務・管理している方

▽30人以上収容の公民館・集会場・飲食店・店舗・病院など  
▽50人以上収容の共同住宅・学校・工場など  
▽火災時に自力で避難することが著しく困難な方が入所する20人以上収容の社会福祉施設

定員/各70人(先着)

受講料/各3700円(教材費)

申し込み/4月4日(水)の午前9時30分から①は5月2日(水)②は6月5日(火)までに、申込書を消防本部(土・日曜日、祝日を除く)。または電子申請

#### 行楽シーズンの火災事故をなくそう

消防本部予防課 電話(72)1280

ID 10000516

行楽シーズンは、出掛ける機会が増えます。出掛ける前には、ガスの元栓を閉めたり、たばこの吸い殻を確実に消したりするなど、火の元をチェックしましょう。また家の周りに新聞や段ボールを放置しないなど住宅防火に努めましょう。

旅行先で宿泊する場合は、避難口の位置や避難経路、緊急時の連絡先としてフロントの電話番号を確認しましょう。

店舗などで火災となった場合は、従業員や非常放送の指示に従い、エレベーターは使用せず、慌てずに避難してください。



教室講座

スポーツ

催しもの

募集

相談

その他



福祉タクシー利用券を郵送  
 ↳新たに希望の方は手続きを  
 福祉課 電話(28)9017  
 ID 1001076

福祉タクシー・リフト付福祉  
 タクシー利用券を、29年度に交  
 付した方に郵送しました。新た  
 に利用を希望する方は、手続き  
 が必要です。

▼対象/次のいずれかに該当す  
 る方①身体障害者手帳1〜3級  
 ②療育手帳A・B判定③戦傷病  
 者手帳特別項症④第5項症④被  
 爆者健康手帳を持ち法律に基づ  
 く手当の受給者⑤精神障害者保  
 健福祉手帳1・2級⑥90歳以上

▼申請場所/①〜⑤本庁舎福祉  
 課⑥本庁舎高年福祉課(電話28)  
 9021)①〜⑥尾西庁舎窓口  
 課・木曾川庁舎総務窓口課

▼持ち物/①〜⑤認め印と手帳  
 ⑥認め印と本人確認できる物  
 (保険証など)

教室講座

スポーツ

催しもの

募集

相談

その他

自主文化事業 一宮市民会館 電話(71)2021

**吉田兄弟「三味線だけの世界」**  
 ▼日時/5月26日(土) 午後3時30分  
 ▼会場/一宮市民会館  
 ▼入場料/5,000円(全席指定)。未就学児は入場不可  
 ▼前売り/一宮・尾西市民会館(電話(62)8222)、木曾川文化  
 会館(電話(86)7581)などで販売中

**うたごえ喫茶～四季の歌:はるの歌**  
 ▼日時/5月19日(土) 午前10時30分  
 ▼会場/一宮市民会館 ▼定員/130人(先着)  
 ▼入場料/1,200円(全席自由。飲み物・菓子付き)。未就学  
 児は入場不可  
 ▼前売り/一宮・尾西市民会館、木曾川文化会館で販売中

**尾張音楽史「レクチャー&コンサート」**  
 ▼日時/5月11日～6月15日の金曜日 午後2時(6回)  
 ▼会場/木曾川文化会館尾西信金ホール  
 ▼入場料/各800円(全席自由)。未就学児は入場不可  
 ▼前売り/一宮・尾西市民会館、木曾川文化会館などで販売中

自主文化事業 アイブラザー宮 電話(77)6612

**すっきり朝ヨガ(初心者)**  
 ▼日時/5月9日～6月27日の水曜日 午前9時30分～10  
 時30分(8回)  
 ▼定員/16人(先着) ▼受講料/4,800円  
 ▼申し込み/4月25日(水)の午前10時から電話でアイブラザー  
 宮

環境学習講座・プール講習会 エコハウス138 電話(47)7138

環境学習講座名	日時	対象	受講料
①大人の石ころアート	4月21日(土) 19:00～21:00	18歳以上	500円
②淡水アクアリウム教室	5月13日(日) 13:30～15:00	-	1,000円

②は小学2年生以下は保護者同伴

▼定員/各20人(先着)  
 ▼申し込み/4月1日(日)の午前10時からエコハウス138

プール講習会名	日時
水中ウォーキング	4月9・16・23日(月) 14:00 4月25日(水) 13:00
スイムワンポイントレッスン	4月13・20・27日(金) 13:00
かんたんアクアビクス	4月25日(水) 14:00

▼対象/18歳以上の健康な方  
 ▼定員/各15人(先着) ▼受講料/各1回400円  
 ▼申し込み/当日30分前からエコハウス138

**びおっこ自然観察会**  
 ▼日時/4月15日～31年3月24日の原則日曜日 午前10時  
 ～11時30分(10回)  
 ▼申し込み/各開催日時にエコハウス138  
 ※開催日などの詳細は問い合わせ。小学2年生以下は保護者  
 同伴

イベント i-ビル 電話(28)9153

**デザイナーズフェス**  
 ▼日時/4月21日(土) 午前10時30分～午後4時  
 ▼内容/さまざまなジャンルのデザイナー・ハンドメイド  
 作家によるオリジナル作品の展示・販売

天体観望会・文化教室 一宮地域文化広場 電話(51)2180

**春の星座、りょうけん座の二重星を観測しよう!**  
 ～りょうけん座のゴルカカリ、オリオン座大星雲～  
 ▼日時/①4月13日(金)②14日(土) 午後7時30分～8時45  
 分(雨天中止)  
 ▼定員/各80人(先着。中学生以下は保護者同伴)  
 ▼申し込み/4月3日(火)の午前10時から電話で地域文化広場

**文化教室(4月開始分)**  
 ▼対象/20歳以上の方  
 ▼内容/石田流生け花、パッチワーク、フラダンス、池坊  
 生け花、アートフラワー、ベーシックヨガ、手編み、陶芸、  
 ヒーリングヨガ、ハタヨガ、茶道(表千家・裏千家)、書道、  
 水彩画、健康太極拳、韓国語、水墨画、パレトン、デジカメ  
 入門、骨盤エクササイズ、リラクソヨガ、大正琴、英語  
 の勉強会、英語会話、エクセル、ワード  
 ▼申し込み/4月8日(日)の午前9時30分に受講料を持参の上、  
 地域文化広場(抽選)。開催日時・受講料など詳しくは、  
 募集チラシで確認

緑化教室 大野極楽寺公園管理棟 電話(51)3015

教室名	日時	教材費
①手作り大好き! 鳥かご風の寄せ植えを作ろう	4月21日(土) 10:00～12:00・13:30～15:30	各3,000円
②羊毛でバラの コサージュ作り	5月9日(水) 10:00～12:00	1,500円
③竹林管理体験 ～たけのこ除去～	6月3・10・17日(日) 10:30～11:30	1人各100円 (保険料)

小学生以下は保護者同伴。①の対象は小学生以上の方

▼定員/①各15人②20人(先着)③各10組(抽選)  
 ▼申し込み/①②は4月3日(火)の午前10時から電話で大野極  
 楽寺公園管理棟(電話080(9110)3015)、③は4月28日(土)(必着)  
 までに、往信裏面に「竹林管理体験」と明記し、住所・代  
 表者氏名・電話番号・希望日(1日)・人数(3人まで)を、  
 返信表面に住所・氏名を記入の上、往復ハガキ(〒491-0143  
 浅井町大野字小屋裏1400 大野極楽寺公園管理棟)

文化教室 スポーツ文化センター 電話(24)1881

教室名	日時	受講料	申込日時
①iPhone体験	4月18日(水) 13:30	500円	4月4日(水) 9:30
②おやこcooking (小学生以上の方と保護者)	4月22日(日) 13:30	1,000円	4月7日(土) 9:30

②は教材費も必要。詳しくはウェブサイトなどで確認

▼申し込み/受講料を持参の上、スポーツ文化センター(1人  
 1人分。抽選)

無料アプリで配信中

営業用の「はかり」は  
2年に1回定期検査を  
受ける

商工観光課  
☎(28)9148

ID 1013331

営業行為（取引・証明）に用  
いるはかりは「取引・証明用の  
はかり」を使用し、計量法によ  
る定期検査を2年に1回受けな  
ければなりません。新たに開業  
した事業所や、検査を受けてい  
ない事業所は、お申し出くださ  
い。宅配便の取次店や調剤薬局  
なども対象です。

必ず受けてください

飼いの狂犬病予防注射と登録

中保健センター  
☎(7)1121

ID 1002006

生後91日以上の犬を飼ってい  
る方は、生涯1回の登録と毎年  
1回の狂犬病予防注射を受けさ  
せていただきます。



ゴールデンウイークのごみ収集

▽4月30日(月)は収集  
該当地区の方は午前8時30分まで  
に指定袋に入れてお出しください。  
▽5月3日(木)・4日(金)は休み

ゴールデンウイークのごみ持ち込み

▽4月30日(月)は受け付け  
▽5月3日(木)・4日(金)は休み

市内のごみの量 (1月分)

総量	1人1日
9,102 t (9,205 t) ▲103 t	761 g (769 g) ▲8 g

( )内は前年同月

環境センター ☎(45)7004

ご寄付ありがとうございました

(2月分まで・敬称略)

- いちのみや応援基金へ 56件
- 社会福祉協議会へ 舟入町内会A棟  
5班、エス・ビー建材、森靖夫、匿名  
1件
- 環境関係へ ヤマナカ

I LOVE いちのみや  
4月の映像広報

ICC 地デジ12ch

▽放映時間は7:45・9:45・12:45・16:45  
・19:45・22:45

▽DVDは市立図書館で5月から貸し出し  
▽動画サイト(YouTube)の市公式チャ  
ンネルでも見ることができます。

知っつく! いちのみや  
4月の音声広報

FMIちのみや 76.5MHz

▽放送時間は7:30・12:30・17:30  
▽市ウェブサイトでも聴くことができます。

4月の一宮けいりん  
競輪場 ☎(72)4391

場外車券発売を継続し、皆様のご来場  
をお待ちしています。開催日など詳しくは、  
お尋ねください。

主な 場外発売	川崎記念ナイター(GⅢ)…7日(土)～10日(火) 武雄記念(GⅢ)…12日(木)～15日(日) 西武園記念(GⅢ)…19日(木)～22日(日) 函館GⅢナイター(GⅢ)…26日(木)～29日(祝) ※川崎記念ナイター・函館GⅢナ イターは前売りだけ
------------	--

マンションなどの受水槽は清潔に  
環境保全課  
☎(45)7185

ID 1002133



せることが義務付けられていま  
す。集合による狂犬病予防注射  
と犬の登録(未登録犬)を行いま  
す。日程など詳しくは、お尋  
ねください。  
また飼主の不注意により迷  
い犬にならないように、犬に適  
した係留器具を、点検してから  
使用するようお願いします。

国際交流協会二コース  
「かけはし」第78号を配布

国際交流協会(生涯学習課内)

ID 1012169

内容は「JICA研修員ホー  
ムステイ体験談」や「日本語の教  
え方セミナー」の紹介などで  
取材・編集は、ボランティアが  
担当し、写真を多く使い読みや  
すくしました。

市役所本庁舎、尾西・木曾川  
庁舎、出張所、市立図書館などの  
市の施設で無料配布しています。

「生涯学習情報」を  
無料配布

生涯学習課  
☎(85)7074

ID 1005709

30年度に開講する生涯学習関  
連の講座・コンサート・展覧会  
などをまとめた情報誌を、4月  
1日(日)から市立図書館、博物館、  
一宮・尾西市民会館などの市の  
施設で配布します。

清須市都市計画  
(火葬場の変更)の縦覧

清須市都市計画課

ID 1023306

▼縦覧期間/4月10日(火)～24日  
(火)(利害関係者は清須市へ意見  
書を提出可。土・日曜日を除く)  
▼縦覧場所/清須市役所都市計  
画課ほか

尾張都市計画に関する公聴会

尾張都市計画課

ID 052(954)6515

尾張都市計画区域の整備・開  
発・保全の方針と、区域区分に  
関する公聴会を行います。公聴  
会で意見を述べたい方は、事前  
に申し込みが必要です(申し込  
みがない場合は中止)。詳しくは、

▼日時/5月20日(日) 午後2時  
(1時20分開場)  
▼会場/本庁舎14階1401大  
会議室

▼定員/200人(先着)  
▼原案の縦覧

▼縦覧期間/4月10日(火)～24日  
(火)(土・日曜日を除く)  
▼縦覧場所/本庁舎都市計画課  
尾張都市計画課

教室講座

スポーツ

催しもの

募集

相談

その他



# ご利用ください！ いちのみや出前一聴

ID 1012309 申込用紙ダウンロード可

市民の皆さんのご希望に応じて、市の職員などが出向き、お話しします。受講は無料です。

▼開講時間／原則午前9時～午後9時の2時間以内

▼開講場所／申込者が準備する市内の会場

▼対象／市内在住・在勤・在学の10人以上のグループ

▼申し込み／事前に担当と日時などを調整し、開催日の14日前までに担当へ申込用紙を提出。講座メニューと申込用紙は、本庁舎生涯学習課 ☎(85)7074・出張所などで配布。希望日時に沿えない場合もあります。

講座名		担当	講座名	担当	
市政・くらし			子育て・教育		
1	市からのお知らせキャッチ！	広報課 ☎(28)8951	42	親子でふれあってあ・そ・ほ！	
2	行政相談をご利用ください		中央子育て支援センター ☎(85)7026 丹陽子育て支援センター ☎(28)9146 千秋子育て支援センター ☎(28)9771 東五城子育て支援センター ☎(85)9339 黒田北子育て支援センター ☎(28)9769 里小牧子育て支援センター ☎(28)9770	43	笑顔がつながる子育て支援センター
3	一宮市のランドデザイン～「総合計画」ってなに？～	44		ファミリー・サポートって？産後ヘルプって？(利用者編)	
4	いちのみやのおサイフ事情は？	45		子育てのお手伝いがしたい！ファミリー・サポートって？産後ヘルプって？(援助者編)	
5	市民税おもしろ税・身になる			46	「食育」ってなあに？
6	ご存じですか、土地と建物の固定資産税	資産税課 ☎(28)8967		47	一宮市のコミュニティ・スクールについて
7	市役所ってどんなところ？	行政課 ☎(28)8956			
8	あなたの大切な1票を無駄にしないために！～投票制度について学ぶ～	選挙管理委員会事務局 ☎(28)8958		49	ひとりて悩まないで～青少年が抱えるさまざまな悩みについて～
9	家づくりに役立つ建物の法律	建築指導課 ☎(28)8645			
10	市議会とは？	議事調査課 ☎(28)9139		50	水と芸術のまち 友好都市トレビーズ
まちづくり				51	ニューススポーツ体験教室
11	「男女共同参画」ってなに？	政策課 ☎(28)8952	52	いちのみやの歴史	
12	「トカイナカ」のまちづくり～まち・ひと・しごと創生総合戦略のはなし～		53	川合玉堂の作品と生涯	
13	みんなでやろまい まちづくり!!		54	美濃路をゆく	
14	1票から始まるまちづくり～市民が選ぶ市民活動支援制度～	市民活動支援センター ☎(23)8883	55	三岸節子の作品と生涯	
15	地域づくり協議会とは	市民協働課 ☎(28)8954	56	知ってるようで知らない「せんい」のはなし	
16	一宮の都市計画	都市計画課 ☎(28)8632	57	図書館の上手な使い方	
17	再開発によるまちづくり	都市計画課 ☎(28)8981			中央図書館 ☎(72)2343 尾西図書館 ☎(62)8191 玉堂記念木曾川図書館 ☎(84)2346 子ども文化広場図書館 ☎(25)1350
18	庭からはじめる緑豊かな街づくり(緑化推進事業補助金制度と市民参加の森づくり)	公園緑地課 ☎(28)8635	安全・安心		
19	ホテルも生息できる環境づくり	公園緑地課 ☎(28)8636	58	「自主防犯」してますか？	
20	一宮市の都市公園	公園緑地課 ☎(28)8634	59	交通事故に遭わないために	
健康・福祉			60	災害時要援護者支援制度のはなし	
21	国保のはなし	保険年金課 ☎(28)9011	61	チェックしながら、家庭で防災～防災ハンドブックの活用方法について～	
22	医療費受給者証のはなし	保険年金課 ☎(28)9013	62	地震への備え(自助・共助・公助)	
23	後期高齢者医療制度のはなし	保険年金課 ☎(28)8985	63	わが家の耐震診断	
24	国民年金のはなし	保険年金課 ☎(28)9014	64	あなたが家族の救命士「普通救命講習」	
25	第2次健康日本21いちのみや計画～みんなでつくる健幸のまちいちのみや～	中保健センター ☎(72)1121	65	あなたが市民の救命士「上級救命講習」	
26	知って安心、介護保険	介護保険課 ☎(28)9018	66	一般救急講習	
27	高齢者福祉と介護予防	高年福祉課 ☎(28)9151	67	消火器取り扱い指導	
28	認知症になっても安心して暮らせるまちづくり(認知症サポーター養成講座)		68	防火教室「火災！そのときどうする」	
29	「そのもの忘れは大丈夫？」～始めよう認知症対策～	市民病院管理課 ☎(71)1911	69	あなたのまわりに潜む危険なな！～消費者被害に遭わないために～	
30	知っておきたい、心臓に負担をかけない生活		環境 *71・77は、各施設が会場		
31	おいしく食べる秘密		70	温暖化から地球を守ろう！～エコアクション一宮～	
32	知って得！生活習慣病とその予防		71	環境センター見学～ごみの減量・分別について考えましょう～*	
33	突然やってくる脳卒中～あなたと家族を守るために～		72	ごみ出しルールを守りましょう	
34	冬場の感染症から身を守るためには		73	下水道使用料のはなし	
35	がんと言われたときから始まる緩和ケア～最新情報～		74	下水道に接続して快適な暮らしを	
36	つかってみよう！健康遊具		75	一宮の下水道計画	
37	社会福祉協議会ってどんなところ？		76	合併処理浄化槽に換えてみませんか！～そのメリットと補助金制度について～	
38	ふくし体験講座		社会福祉協議会 ☎(85)7024	77	浄化センターのしくみ*
39	ボランティアって特別なこと？	シルバー人材センター ☎(71)0105	経営総務課 ☎(28)8620		
40	ご存じですか？地域社会に貢献するシルバー人材センター		営業課 ☎(85)7094		
41	60歳以上の方、シルバー人材センターに入会しませんか？	計画調整課 ☎(28)8623			
		浄化課 ☎(45)4423			
		施設保全課 ☎(73)5486			

### アンクラIIふるさと散歩道 ～丹陽のお宝見て歩き～

約5kmと約10kmのコースがあります。  
**日時** / 4月8日(日) 午前9時集合 (雨天決行)  
**集合場所** / 中央公園 (せんい2丁目)  
**申し込み** / 当日直接集合場所  
**問い合わせ** / 丹陽ウォーク実行委員会・沖田 ☎(77) 4998 (平日の午前9時～午後5時)

### パソコン学習の サポートボランティアを募集

障害のある方のパソコン・タブレット学習などを支援するボランティアを募集しています。  
**日時** / 毎週火・水・木曜日と6月・9月・12月・31年3月の第1日曜日 午前10時～午後3時  
**会場** / 思いやり会館  
**申し込み** / ありんこ・松崎 ☎090(7600)9789

### びおっこフォーラム

エコハウス138のビオトープ園で活動している「びおっこの会」による活動内容の発表やクイズ、エピソード(持ち帰り可)を行います。  
**日時** / 4月8日(日) 午後2時～4時  
**会場** / エコハウス138  
**問い合わせ** / びおっこ事務局・市橋 ☎(47)7138

### 家庭倫理講演会 「ともに生きる」

**日時** / 4月21日(土) 午前10時～11時30分 (9時30分開場)  
**会場** / アイプラザ一宮  
**講師** / 山口隆一さん(社)倫理研究所顧問  
**定員** / 600人(先着)  
**参加料** / 1,000円  
**問い合わせ** / 家庭倫理の会一宮市・野村 ☎090(1825)3708

### 138タワーパークボランティアガイド 勉強会への参加者を募集

ツインアーチ138の展望階から見える風景や史跡への理解を深め、来場者を案内できるよう楽しく学びます。毎月1回開催します。  
**日時** / 4月26日(木)・5月22日(火) 午前9時～11時  
**会場** / 総合体育館  
**申し込み** / 木村 ☎090(3455)8665 (当日直接会場也可)

### いちのみや地域猫の会 メンバーを募集

野良猫に避妊・去勢手術を行い、地域猫化を目指すボランティア団体です。一緒に活動するメンバーを募集しています。またネコの譲渡会(毎月1回)も開催しています。日時・会場など詳しくは、お尋ねください。  
**申し込み** / 大川 ☎090(8138)1204

### 「アフリカへ毛布をおくる運動」 毛布のご提供を

毛布(大人用シングルサイズ、洗濯済み)を募集し、貧困などに苦しむアフリカの方に届けます。  
**日時** / 5月3日(祝)～5日(祝) 午前10時～午後3時  
**会場** / 138タワーパークの水辺広場  
**問い合わせ** / 西尾張明るい社会づくりの会・西垣 ☎090(1742)8956

### 一宮ジュニアウインドオーケストラ 新入団員を募集

吹奏楽初心者の方も歓迎します。楽器の試奏も無料体験できます。  
**日時** / 毎月第1～3日曜日 午前9時～正午  
**会場** / 木曾川庁舎3階研修室  
**対象** / 市内の小学5年生～中学生  
**会費** / 年5,000円  
**申し込み** / 平賀 ☎090(9896)3575

### 今伊勢卓球クラブ クラブ員を募集

卓球が好きな方、一緒にいい汗を流しませんか。  
**日時** / 毎週水・金曜日 午後7時～9時  
**会場** / 今伊勢中学校  
**対象** / 高校生以上の方  
**会費** / 年6,000円(入会金1,000円も必要)  
**申し込み** / 小川 ☎090(4790)7136

### エアロビクス(初級) 会員を募集

子連れのママから60代の方まで、エアロビクスを楽しんでいます。初心者の方も安心です。  
**日時** / 毎週木曜日 午前9時～10時30分  
**会場** / 尾西スポーツセンター  
**会費** / 月2,000円(1回600円)  
**申し込み** / エアロスティッチ・平野 ☎090(8075)2778

### 千秋ミニバスケットボールクラブ 練習生を募集

「明るく 楽しく 強く」を目標に活動しています。初心者も歓迎。  
**日時** / 毎週土・日曜日 午前9時～正午ほか  
**会場** / 千秋小学校ほか  
**対象** / 小学4～6年生  
**会費** / 月2,000円(保険料を含む)  
**申し込み** / 中村 ☎090(7862)7859

このコーナーは市民の皆さんの情報発信の場です。営利・宗教・政治的なもの、公序良俗に反するもの、全市を対象にしていないものなど、掲載できない場合もあります。6月号の締め切りは4月25日(水)です。 問い合わせ 広報課 ☎(28)8951



## 省エネ大賞 省エネ事例部門 オザワ織工(株)が 経済産業大臣賞を受賞

省エネルギーセンター主催で、優れた省エネに取り組んだ企業などを表彰する「省エネ大賞」。  
糸の染色を手掛けるオザワ織工(株)(大毛)は、燃料の価格高騰をきっかけに、社員一丸となって知恵を絞り、作業の効率化を図りました。その結果、3年間で約30%の省エネを達成したことが高く評価されました。



まちかどニュースの  
動画はこちら→



## サロン・デ・ボザール イラスト部門 梅津諭さん、和枝さん夫妻が審査員賞を受賞



▲受賞作品「ENJ」

ルーブル美術館カールゼル・ドゥ・ルーブル(フランス)で開催の国際コンペティションで、見事受賞した一宮市出身のお二人。  
作品を見た中野市長が「絵を見ているだけで幸せになりますね」と感想を伝えると「人と人との縁・絆をつなぐ、心温まる絵を描いて皆さんに喜んでいただきたい」と話しました。



### 羽島市

#### 美濃竹鼻まつり・ふじまつり

豪華絢爛な山車の曳き回しと、樹齢300年以上の「竹鼻別院のフジ」が満開を迎え、竹鼻のまちを彩ります。

期 間 / 4月20日(金)～5月4日(祝)

※5月3日(祝)(雨天時は4日(祝))の竹鼻まつり = 山車曳行(午前9時30分ごろ)、山車曳き揃え(午後0時30分ごろ)

会 場 / 竹鼻別院・八剣神社・竹鼻商店街周辺・御坊瀬戸広場

問い合わせ / 羽島市商工観光課 ☎058(392)1111

### 稲沢市

#### いなざわ植木まつり

植木生産者が植木や苗木などを市価の2～3割引きで販売します。

日 時 / 4月20日(金)～29日(祝) 午前9時30分～午後5時(雨天中止)

会 場 / 国府宮参道ほか

内 容 / 植木・苗木等引換券配布(20日(金)の午前10時30分、先着400人)、植木セリ市(23日(月)・27日(金)の午後2時)、花き配布(26日(木)の午前10時、先着200人)ほか

問い合わせ / 稲沢市農務課 ☎0587(32)1352



まちかど

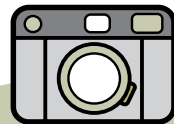

スナップ  
SNAP



## 総合展「THE 尾州」

2月21日～23日 総合体育館いちい信金アリーナAほか

毛織物産地・尾州の魅力を発信する、総合展「THE 尾州」。

モデルの柴田紗希さん（一宮市出身）・長澤メイさんによるトークショーや「ELZA WINKLER」のファッションショーなどを開催し、多くの来場者でにぎわいました。



## カラフル☆アイシングクッキー

3月3日 木曾川庁舎3階第2研修室

着色した砂糖でデコレーションし、カラフルなクッキーを作りました。好きなデザインにしたり、メッセージを入れたりして楽しみました。

出来上がると「全部が自信作」と、うれしそうにしていました。



ママとっしょでいいな

いちのみや子育て支援  
アプリを配信しています

Android版

iOS版



# みんな で 子育て

子育て支援センター

中央 ☎(85)7026

千秋 ☎(28)9771

黒田北 ☎(28)9769

丹陽 ☎(28)9146

東五城 ☎(85)9339

里小牧 ☎(28)9770

## こっこ相談室 自分から近づいては、たたくの…

2歳5カ月。一緒に遊びたそうに近づいていくのに、なぜか相手をたたいてしまうの…。どうして？



こっこ相談員の  
アドバイス

周りの子が気になっても、自分の思いをうまく言葉では伝えられなくて、

たたいて自分の方に振り向かせようとするところがあるんだよね。まだ自分中心に考える時期。「『一緒に遊ぼう』ってママと言おうね」と声を掛けて、相手の子には「ごめんね、痛かったね。遊んでくれる？」と代わりに伝えてあげて。こうした繰り返しをしながら、どうするといいかを学んでいくものよ。

▼4月の開場日時(子育ての困りごとに対応。電話相談も可)

▽中央子育て支援センター(いービル5階) = 9:00~17:00(2・16日を除く)

▽その他の子育て支援センター = 月~金曜日 9:00~16:00(30日を除く)

独りで悩まないで、相談を (その他の相談は25分)

相談名	日時	相談電話・会場
育児	4月2日(月) 13:00~15:00	中保健センター ☎(72)1121 西保健センター ☎(63)4833
	4月16日(月) 13:00~15:00	北保健センター ☎(86)1611
子ども悩みごと	月~金曜日 8:30~12:00・13:00~17:15(30日を除く)	本庁舎2階子育て支援課 ☎(28)9152
子ども悩みごと 夜間ダイヤル	火~土曜日 17:30~20:30	(電話相談) ☎(73)4192
発達の気になる子	月~金曜日 9:00~16:00(30日を除く) ※在住地区により担当が分かれます<予約制>。	療育サポートプラザ ☎(64)6362
		いずみ学園 ☎(78)3111

## 親子で楽しもう!

対象は全て市内在住の方。参加料は全て無料。  
申し込みの※は電子申請可

催し	日時	会場	対象	申し込み	
ママとっしょでいいな 【ID 1023526】	5月21日(月) 28日(月)	10:00~11:30	中保健センター	1歳児と親で2回とも参加できる方(抽選23組) 4月19日(木)・20日(金)に電話で里小牧子育て支援センター※	
パパもっしょに遊ぼう! 【ID 1023532】	4月21日(土)	10:00~11:30	黒田北子育て支援センター	未就園児と親 当日直接会場(問い合わせは黒田北子育て支援センター)	
公園へいこっ! 【ID 1023533】	4月24日(火) (雨天中止)	10:30~11:00	木曾川緑地公園 (木曾川町玉ノ井)	未就園児と親・家族など 当日直接会場(問い合わせは里小牧子育て支援センター)	
親子でねんど 【ID 1023534】	5月25日(金)	10:00~11:30	東五城子育て支援センター	2歳児と親(抽選20組) 4月25日(水)・26日(木)に電話で東五城子育て支援センター※	
フレッシュママ 交流会 【ID 1023382】	5月2日(水) 23日(水)	10:00~11:30	尾西庁舎 5階日本間A・B*	第1子の3~11カ月の乳児と母親で2回とも参加できる方 (抽選各20組、*は12組)	4月17日(火)までに電話で生涯学習課☎(85)7074※
	5月10日(木) 24日(木)		木曾川庁舎 3階第3研修室		
	5月11日(金) 25日(金)		子ども文化広場図書館		
赤ちゃんセミナー 【ID 1023506】	5月7日(月) 20日(日) 29日(火)	10:00~11:30	尾西庁舎 5階会議室A ・6階大ホール	妊婦、0歳児の親・家族(抽選30人) 5月20日は親子で参加 4月17日(火)までに電話で生涯学習課☎(85)7074※ 5月7日・29日は子どもの入場不可(託児あり、抽選18人)	
あっぷっぷ 【ID 1001285】	4月6日(金)	14:00~14:40	東五城子育て支援センター	第1子の3~11カ月の乳児と親	当日直接会場 (問い合わせは各会場)
	4月10日(火)		千秋・里小牧子育て支援センター		
	4月18日(水)		丹陽・黒田北子育て支援センター		



# 本を 読もうよ!



## おすすめ本

### 一般書

#### わたしの名前は「本」

ジョン・アガード／作 ニール・バッカー／画  
金原瑞人／訳 フィルムアート社／刊



伝えること、読むこと、書くこと、  
広めること、残すこと。本が教えてく  
れる、本の物語。文字の発明から電子  
書籍まで、気の遠くなりそうな本の歴  
史を、イラストとさまざまな本からの  
引用を交えて、コンパクトにまとめる。

### 児童書

#### 図書館につづく道

草谷桂子／著  
子どもの未来社／刊



あなたが初めて図書館に行ったのは  
いつですか? 深山町という町の図書  
館を舞台に繰り広げられる、等身大の  
人たちの、さまざまな悩みと喜びの物  
語。見返しに深山町のマップあり。

## 4月の催し

中央図書館 ☎(72)2343

ID 1023297

(子ども読書の日記念行事は34㊦)

外国絵本の読み聞かせ / 1日(日)11:00

おはなし会 読み聞かせ

1日(日)・7日(土)・8日(日)15:00、15日(日)11:00・15:00、  
26日(木)10:30

ストーリー・テリングの会

7日(土)11:00、21日(土)15:00 (5歳以上)

おはなし会 紙しばい

14日(土)11:00・15:00、22日(日)15:00

おはなし会 ろうどく / 21日(土)11:00

尾西図書館 ☎(62)8191

ID 1023330

(子ども読書の日記念行事は34㊦)

おはなし会 / 1日~29日の土・日曜日 14:00

親子で楽しむ会 / 11日(水)11:00 (未就園児)

たのしいおはなし会 朗読 / 14日(土)11:00

尾西児童図書館 ☎(69)7429

ID 1023329

ストーリー・テリングの会 / 4日(水)15:10 (5歳以上)

子どものつどい 読み聞かせ / 18日(水)15:10

玉堂記念木曾川図書館 ☎(84)2346

ID 1023294

(子ども読書の日記念行事は34㊦)

読み聞かせ会 / 7日(土)11:00

おはなし会 / 8日(日)14:00

子どもアニメ上映会 / 14日(土)11:00

映画上映会「あらうんど四万十〜カールニカーラン〜」

15日(日)14:00

子ども文化広場図書館 ☎(25)1350

ID 1023303

(子ども読書の日記念行事は34㊦)

おはなしひろば / 7日(土)・14日(土)14:00

よむりんの森のおはなし会 / 8日(日)15:00

はじめのいっば / 12日(木)・26日(木)10:30 (未就園児)

布絵本であそびましょう / 21日(土)13:30

ストーリー・テリングの会 / 28日(土)15:00 (5歳以上)

地域文化広場図書室 ☎(51)2180

えほんのひろば / 10日(火)10:30 (未就園児)

## 4月

### 移動図書館ほたる号

ID 1012823

A 10:15~11:00

B 13:30~14:30

C 15:00~16:00

### 移動子育て支援センターこっこ

ID 1010631

10:00~15:00 (※は14:00まで)

2日(月)	3日(火)	4日(水)	5日(木)	9日(月)	10日(火)	11日(水)
		西御堂津島神社 A 葉栗小学校 B 西海戸公民館 C	丹羽公民館 A 今伊勢西小学校 B 奥町前並二公民館 C		北方青舎社 A 丹陽小学校 B 浅野公園 C	宮後野見神社 A 千秋南小学校 B 平島公民館 C
時之島老人いこいの家	尾西南部生涯学習センター	向山公民館	奥公民館	萩原老人福祉センター	大野極楽寺公園管理棟	大和南小学校※
12日(木)	13日(金)	16日(月)	17日(火)	18日(水)	19日(木)	20日(金)
島村若栗神社 A 開明小学校 B 本神戸酒見神社 C	奥町出張所 A 中島小学校 B 於保共同出荷場 C		大野公民館 A 千秋東小学校 B 浮野八幡社 C	千秋町出張所 A 丹陽南小学校 B 多加木記念館公民館 C	東浅井浅井神社 A 大和西小学校 B 馬引公民館駐車場 C	大和島台ちびっ子広場 A 赤見小学校 B 佐千原坂手神社 C
子ども文化広場図書館		木曾川公民館	今伊勢公民館	神山公民館	西成公民館	
23日(月)	24日(火)	25日(水)	26日(木)			
	尾関平山住宅 A 朝日西小学校 B 樫の木文化資料館 C	串作公民館 * A 木曾川東小学校 B 馬寄石刀神社 C	西小島公民館 A 北方小学校 B 光明寺愛宕神社 C		上段はほたる号	
開明老人いこいの家	浅井公民館	北方老人いこいの家			下段はこっこ	

悪天候で  
中止する場合があります。

\*は萩原町出張所の工事に伴い、今月から変更



イオンモール木曾川

# 春、まっ盛り!

みんなにうれしいアレコレが、そくそく開花中!

イオンモール木曾川  検索

毎週土曜日は

## キッズサタデー

キッズリパブリックアプリ、各自自治体の子育て家庭優待カード・クーポンご呈示で専門店にておトクな特典が受けられます!

各専門店のキッズサタデー特典はコチラ!▶



イオン木曾川店も毎週土曜日はキッズサタデー開催!



### キッズリパブリックアプリ

当日の登録でも割引特典が受けられます。

会員登録には指定のカードが必要です。

詳しくは [キッズリパブリック](#) 検索



元気は、しあわせ。

### ハビネスモ……ル

## AEON MALL MALLWALKING

イオンモールウォーキング



イオンモール木曾川ではじめよう!  
イオンモールウォーキング!  
魅力的なお店を再発見出来て  
身体にうれしい!

### イオンモールウォーキングとは?

楽しいショッピングだけでなく、お客さまの健康的なライフスタイル実現をサポートする取り組みとしてイオンモール館内をウォーキング場として解放する“モールウォーキング”。時間や天候に左右されず、安心・安全・快適なイオンモール館内で気軽にウォーキングを始めてみませんか?

毎月1回  
次回は  
4/12(木)  
開催!

### ウォーキングイベントを開催!

ウォーキングイベントに参加してスタンプを3つ集めると粗品を進呈!

- 場所/1F ノースコート
- 時間/11:00~

※詳しくは館内、またはHPをご確認ください。



### ふんわり無重力マッサージをご体感ください

最新3D機能搭載のマッサージ機で無重力マッサージをおたのしみください。

- 場所/3F ソフトバンク横通路
- 料金/15分 税込200円



### 指先でわかる血管年齢!

これ1台で体の元気度、血管の健康度の測定ができます!!

- 場所/3F ソフトバンク横通路
- 料金/1回 税込200円



### 2人乗りきやらくるカート

待望の2人乗りカートを導入いたしました。ご家族での買い物をもっと楽しくなります!

- ※2人乗り対象年齢 生後12ヶ月~3才0ヶ月まで



### 3/23金~4/8日 学割・学得 キャンペーン

小学生以上の学生の方は会計時に「学生です!」と伝えるとおトクな特典が!

※対象店舗は館内ポスター、HPにてご確認ください。



### 3/23金~4/8日 ~春まっ盛り応援!~ まんぷく

デカ盛りグルメ



4/27金・28土・29日祝

Big Friday 専門店限定企画

毎月、月末の週末 金曜からの3日間連続

WAON POINT つかって、おトク!

## 10%ポイントバック!!

専門店にて3日間のお得な特典

※対象店舗は館内ポスター、HPにてご確認ください。



TOHO CINEMAS

TOHOシネマス木曾川  
3F シネマコンプレックス ☎050-6868-5027

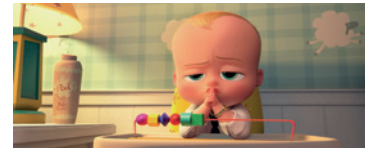

©2017 Dreamworks Animation LLC. All Rights Reserved.

3/21(水) 公開

BOSS BABY

※詳しくは館内ポスター、またはHPにてご確認ください。

# AEON MALL

イオンモール木曾川

〒493-0001 愛知県一宮市木曾川町黒田字南ハツケ池 25-1  
TEL:0586-84-2800

<http://kisogawa-aeonmall.com>



無料駐車場

4,400台 完備!

立体駐車場あり! 雨の日も安心!

営業時間 年中無休

- ◎専門店 10:00~22:00
- ◎イオン木曾川店 1F 9:00~23:00  
1F食料品売場は8:00~23:00
- ◎イオン木曾川店 2F 10:00~22:00
- ◎TOHOシネマス 10:00~24:00
- ◎セガ 10:00~23:00

※天災、保守、メンテナンス等により臨時休業する場合がございます。  
※3F レストラン街のラストオーダーの時間は各店舗により異なります。  
各店舗にお問い合わせください。  
※TOHO シネマスの営業時間は、上映作品により変更する場合がございます。  
※詳しくはホームページをご確認ください。