

# iCHiNOMiYA

愛 わたし イノベーション



みんなで  
浸水被害を減らそう!!

**土のうの貸し出し**  
5月21日(月)~26日(土)



5月21日(月)から

12カ国語の  
通訳対応窓口  
を追加

手話通訳に  
対応

テレビ電話の通訳サービス  
ご利用ください!

8



広報  
一宮  
2018  
No.2127

# 5

市民と協働、企業編

市長  
メッセージ

3  
ページ

3月定例市議会 48議案を可決 4・5  
高齢者福祉施設の新名称を募集 7

# 5月の行事予定



1 火 138タワーパーク・スプリングフェスタ(～6日 / ID 1023592)

2 水 尾西歴史民俗資料館・特別展「濃尾地震」(～27日 / ID 1023288)

博物館・特集展示コーナー「妙興寺の名宝『十六羅漢図』(後期)」(～6月3日 / ID 1023514)

美術館・コレクション展(常設展)「アトリエの風景」(～6月24日 / ID 1023559)

3 祝 リバーサイドフェスティバル(～5日 / ID 1014000)

4 祝 れんげ祭り (22日)

6 日 日曜新鮮市 (27日)

11 金 市営住宅(常時募集)の受け付け開始 (16日)

12 土 本庁舎・木曽川庁舎の学習室の開放 (～13日 / 16日)

7人制ラグビーの大会 関西・一宮セブンス (～13日 / 26日)

14 月 市営住宅(定期募集)の受け付け(～21日 / 16日)

19 土 本庁舎・木曽川庁舎の学習室の開放 (～20日 / 16日)

20 日 世界一大きな授業2018 in いちのみや (24日)

国際理解教育ファシリテーター養成講座 入門編 (24日)

21 月 夢織り広場で土のうの貸し出し (～25日 / 6日)

テレビ電話の12カ国語対応通訳サービスの窓口を追加 (8日)

テレビ電話の手話通訳サービスを開始 (8日)

フードライブの受け付け (～25日 / 18日)

26 土 防災倉庫で土のうの貸し出し (6日)

27 日 全国選抜チンドン祭り (22日)

普通救命講習 I (23日)

## 市役所の開庁時間

午前8時30分～午後5時15分

## 5月の窓口時間延長・休日開設

時間延長…10・17・24・31日(木)

▽市役所本庁舎…午後8時まで

▽尾西・木曽川庁舎…午後7時まで

休日開設…27日(日)

▽市役所本庁舎…午前9時～正午

取扱業務…住民票の写し、戸籍全部・

個人事項証明書、印鑑登録証明書、各

種税証明書などの発行と市税の収納

## 納付のお知らせ

軽自動車税(全期分)

納付は5月31日(木)までに

## 市政へのご意見・ご要望は

市民ファクス▷(73)9126

市民ポスト▷市役所本庁舎、尾西・木曽川  
庁舎、出張所などで受け付け

市民メール▷info@city.ichinomiya.lg.jp

各記事に掲載の ID (7桁の数字) を、市ウェブサイトの「ページID検索」に入力すると、該当記事の情報がダイレクトに表示されます。

ID 1021435 表示

人口と世帯数 4月1日現在

人口…385,777(▲234) 男…188,686(▲187) 女…197,091(▲47) 世帯数…158,534(+279) ※( )内は前月対比





# 市長メッセージ

市長 中野正康

## 市民と協働 ～企業編～

### ■行政と企業の協働（コラボレーション）

一宮市は4月に「地域ふれあい課」を「市民協働課」に名称変更しました。この「市民協働」は、これまでの行政と町内会や連区といった地域との間で行われてきたものに加えて、個人やNPOなどの団体とのコラボや、企業による地域貢献も次第に増えてきたことから、幅広い意味での市民との協働を表す思いで、課の新名称としました。その中でも今回は、一宮市と企業との「協働」に焦点を当てて、その新しい動きについて紹介します。

### ◇マチのにぎわいを応援

#### ～オリナス一宮いきいきコンサート～

平成28年、オリナス一宮のこけら落としとして、カレーハウスCOCO壱番屋の創業者、宗次徳二さんがオーナーの「宗次ホール」によるコンサートを開きました。

宗次さんの「クラシック音楽で一宮のにぎわいを創出したい」との思いに賛同した東海東京証券(株)の協賛で、今年3月「オリナス一宮いきいきコンサートVol.1」が開催されました(写真)。宗次さんからは



▲オリナス一宮いきいきコンサートの様子

「いろいろな企業の協賛で継続開催していきたい」とのありがたい話をいただいています。

### ◇地域の繊維産業を応援

#### ～尾州ブランドとレクサス～

ネットトヨタ名古屋(株)では、世界のレクサスブランドとのコラボ企画としてオリジナルハンドタオル(写真)を開発されて、「レクサス一宮のオーナー様へのプレゼント」として活用されているとのことでした。



▲オリジナルハンドタオル

環境に配慮したオーガニックコットン100%を原料に、ガラ紡という柔らかな糸で織られた肌に優しいタオルに仕上がっています。さらに、同社は、女性社員の制服を尾州産地で新調されました。制服への尾州産地の採用は尾西信用金庫やイオンモール木曾川でも行われており、多くの企業から尾州産地を応援していただいています。

### ◇まちづくりを応援

#### ～歩道橋ネーミングライツ～

総合体育館のDIADORAアリーナ(モリリン(株))のように、一宮市では、公共施設の愛称の命名権を有償でお譲りするネーミングライツ事業を実施しています。昨年からは歩道橋でもネーミングライツを

導入したところ、尾西信用金庫(三条と奥町の歩道橋)、いちい信用金庫(起地区銀座通り歩道橋)が名乗りをあげてくださいました。それぞれとパートナー契約を結び、歩道橋周辺の清掃などにも参加していただいています。

### ◇お祭りを応援

#### ～寄付つき自動販売機～

コカ・コーラ ボトラーズジャパン(株)は、七夕まつりをテーマとした「ラッピング自販機」(写真)を市内5カ所に設置されました。お祭りのPRだけでなく、その売り上げの一部を寄付していただいています。



▲ラッピング自販機

### ■これからもチャレンジします

以上、企業との目新しい協働事業についてご紹介しました。一宮市では、今回ご紹介できませんでしたが、たくさんの方の企業や地域、NPO法人あるいは大学などの教育機関とも、さまざまに「協働」して市政を運営しています。関係の皆さまには深く感謝いたします。

これからも新しい取り組みにチャレンジして、新たな協働が生まれ、地域の発展や幸せにつながることを期待しています。

## 30年度当初予算

一般会計は **1,132億2,000万円**

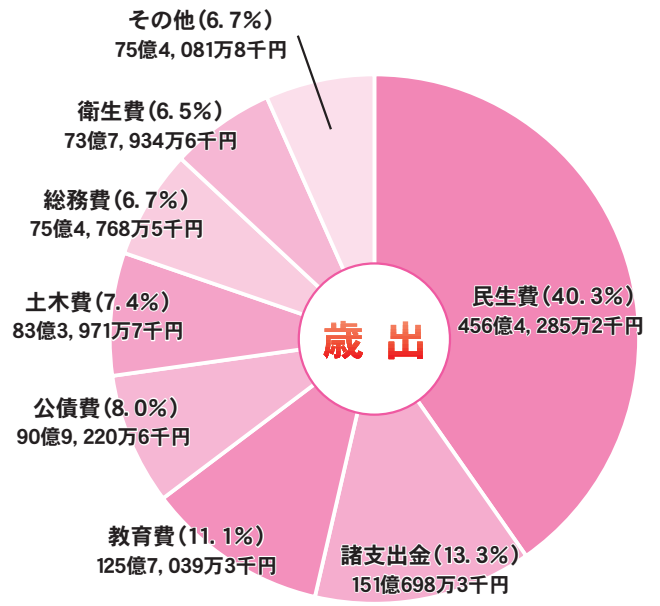
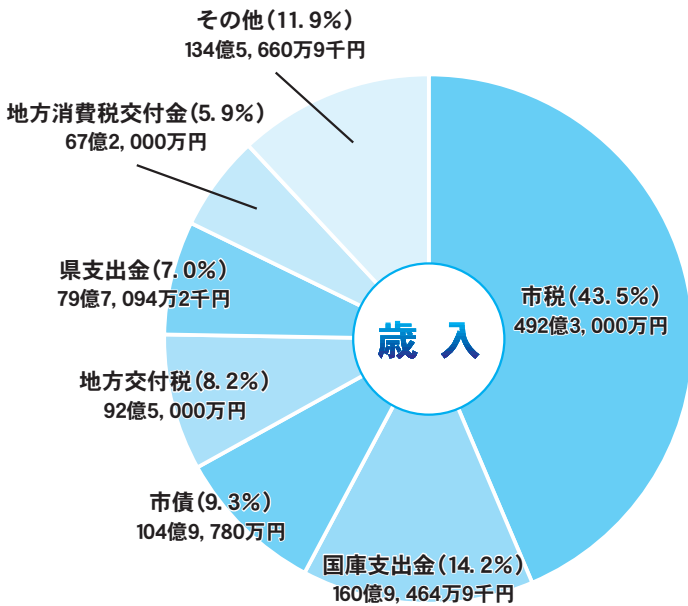

### 地方交付税

本来地方税として徴収される税金（所得税・法人税・消費税・酒税の一部および地方法人税）を国が徴収し、地方自治体の財政力の格差を調整するため配分するお金

### 民生費

福祉や保育などの費用

### 諸支出金

特別・企業会計の繰り出しなどの費用

### 教育費

学校・生涯学習などの費用

### 公債費

市の借金を返す費用

### 土木費

道路・水路などの費用

### 総務費

庁舎管理などの費用

### 衛生費

ごみ処理・保健衛生などの費用

### 特別・企業会計 1,221億7,678万3千円

企業会計	病院事業	285億 57万 8千円
	水道事業	89億4,528万 9千円
	下水道事業	155億 123万 9千円
特別会計	競輪事業	2億4,078万 4千円
	国民健康保険事業	363億7,183万 7千円
	後期高齢者医療事業	45億8,421万 5千円
	介護保険事業	278億6,623万 6千円
	簡易水道事業	432万 9千円
	公共駐車場事業	1億6,227万 6千円

### 全会計 2,353億9,678万3千円

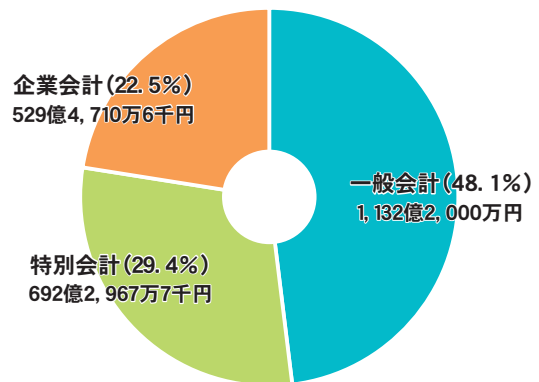

### 条例関係

**制定** ▽一宮市歯と口の健康づくり推進条例 ▽一宮市いじめ問題対策連絡協議会等条例

**改正** ▽一宮市手数料条例 ▽一宮市保育所条例 ▽一宮市国民健康保険税条例 ▽一宮市消防団条例  
 ▽一宮市母子・父子家庭等医療費の助成に関する条例 ▽一宮市後期高齢者医療に関する条例  
 ▽一宮市心身障害者医療費の助成に関する条例 ▽一宮市精神障害者医療費の助成に関する条例  
 ▽一宮市地区計画等の区域内における建築物の制限に関する条例 ▽一宮市公衆便所条例  
 ▽一宮市介護保険条例 ▽一宮市都市計画法に基づく開発行為等の許可の基準に関する条例  
 ▽一宮市病院事業の設置等に関する条例 ▽一宮市営住宅条例 ▽一宮市都市公園条例  
 ▽地域の自主性及び自立性を高めるための改革の推進を図るための関係法律の整備に関する法律等の施行に関する条例



## 3月定例市議会 48議案を可決

ID 1023410

3月定例市議会は、2月27日～3月23日に25日間の会期で開かれ、30年度一般会計予算案・条例案などの議案(同意を含む)が審議され、48議案が可決されました。

### 予算関係

ID 1018652

#### 30年度当初予算

一般会計 **1,132億2,000万円**  
(前年度比31億8,000万円、2.9%の増↗)

増加の主な要因は衛生費・土木費などが減少した一方で、民生費・教育費が増加したことです。

特別・企業会計 **1,221億7,678万3千円**  
(前年度比47億2,289万5千円、3.7%の減↘)

全会計 **2,353億9,678万3千円**  
(前年度比15億4,289万5千円、0.7%の減↘)

#### 29年度3月の補正予算の規模

一般会計 **13億1,590万5千円**の増

特別・企業会計 **14億1,484万円**の減

合計 **9,893万5千円**の減

#### 補正後の予算総額

一般会計 **1,127億5,025万5千円**  
(前年同期比3.8%の減↘)

全会計 **2,392億3,971万3千円**  
(前年同期比0.4%の減↘)

#### 一般会計の主な事業費

##### [民生費]

◆ 居宅介護事業給付費(障害者援護費)  
**5,976万7千円**

◆ 医療給付費(後期高齢者福祉医療費)  
**1,627万2千円**

##### [教育費]

◆ 校舎等大規模改造工事請負費(中学校費)  
**1億5,476万円**

##### [土木費]

◆ 小信調整池増設工事請負費(継続費分)  
**6億9,640万円**

##### [諸支出金]

◆ いちのみや応援基金積立金  
**996万円**

◆ 財政調整基金積立金  
将来の財政支出に備えた積み立て  
**3億円**

※これらの事業費に必要な財源として、市税1億7,000万円、国庫支出金3億3,653万3千円、市債6億2,790万円などを充てます。

### 人事案件

固定資産評価審査委員会委員の選任  
▽横山忠雄さん(小信中島)



## 5月15日～21日は総合治水推進週間 みんなで浸水被害を減らそう!!

### 総合治水とは…

河川の改修や、雨水をためたり浸透させたり、雨水情報を共有したりするなど浸水被害軽減に、市と住民で取り組むことです。  
市では、河川の改修や、学校の校庭を利用した雨水の一時貯留施設、地下に雨水をためる調整池を設置しています。



### 水を出さないための対策

- ◆個人の敷地に雨水をためる

浄化槽転用貯留槽、雨水貯留タンクの設置  
補助金あり▶ ID 1010715

- ◆個人の敷地で雨水を浸透させる

雨水浸透ます、透水性舗装への改良  
補助金あり▶ ID 1010717

※新川流域で500㎡以上の田畑などの開発には、  
雨水対策の許可が必要

### みずから守るための対策

- ◆雨の量や川の水位を知る

河川等水位情報 ID 1022369

- ◆避難経路を考える

洪水ハザードマップ ID 1000127

- ◆浸水を防ぐ

土のうを設置

貸し出しは下記参照

集中豪雨、台風時の対応は困難です。  
早めの備えをしましょう!

### 総合治水PRイベント

in テラスウォーカー宮 ID 1024219

5月12日(土)～17日(木)

総合治水PRビジュアルボードの展示

5月12日(土)・13日(日)

雨水貯留タンク・雨水浸透ますの展示  
総合治水に関するクイズ

in 夢織り広場(本庁舎西側)

5月21日(月)～25日(金)

午前9時30分～午後4時

雨水貯留タンク・雨水浸透ますの展示

### 土のうの貸し出し

ID 1002239

1軒当たり30袋まで貸し出します。

in 夢織り広場(本庁舎西側)

5月21日(月)～25日(金)

午前9時30分～午後4時

in 防災倉庫(6カ所)

5月26日(土)

午前9時30分～午後4時

- ①丹陽防災倉庫(丹陽町外崎、東部浄化センター東)
- ②千秋防災倉庫(千秋町佐野、千秋配水場内)
- ③今伊勢防災倉庫(今伊勢町馬寄、今伊勢西小学校北)
- ④奥町防災倉庫(奥町出張所西)
- ⑤浅井防災倉庫(浅井町東浅井字森下19、浅井山公園東)
- ⑥大和防災倉庫(大和生涯学習センター内)

【問】維持課 ☎(28)8638

【問】治水課 ☎(28)8642



## 市民意見提出制度

市民の皆さんから意見を募集し、寄せられた意見を参考にして最終案を決定するとともに、寄せられた意見への市の考え方を公表します。

### いじめ防止基本方針を 策定

【問】 学校教育課 ☎(85) 7073

ID 1017681

市では「いじめ防止基本方針」を策定しました。市立小中学校を対象に、いじめ防止の対策を推進するための方針です。

素案への意見を募集したところ、11件の意見がありました。方針は、5月1日(火)から市ウェブサイト、市資料コーナー（市役所本庁舎1階、尾西・木曽川庁舎1階）で閲覧できます。なお意見に対する市の考え方も閲覧できます。

5月から

## 木曽川・庄内川の洪水情報 緊急速報メールで発信

ID 1023886

5月1日(火)から、木曽川・庄内川で氾濫の危険が高まったときに、携帯電話事業者が該当する地域に無料で一斉配信する「緊急速報メール」が自動で発信されるようになります。

詳しくは、木曽川上流河川事務所(☎058(251)4265)、庄内川河川事務所(☎052(914)6713)へお尋ねください。



メールを受信したら、  
雨の降り方や水位を確認し、  
適切な避難行動をとりましょう。

【問】 危機管理課 ☎(28) 8959

## 老人福祉センター・老人いこいの家など

# 高齢者福祉施設の新名称を募集

ID 1023958

応募用紙

ダウンロード可

【問】 高年福祉課 ☎(28) 9021

### ◆募集内容

「老人」「としより」というイメージを払拭し、高齢者の方が生きがいを持って活動できるような、次の施設の新名称（読み方とその理由）

- ①老人福祉センター・としよりの家
- ②老人いこいの家・老人いこいの間

※決定した新名称の前または後ろに地域名を入れて、各施設の名称として使用します。

### ◆応募条件

住所・年齢を問わず、1人当たり何点でも応募可

### ◆応募方法

5月31日(木)(必着)までに、応募用紙を応募箱に投函、または郵送・ファクス・電子メール

決定作品に賞金各1万円を進呈

抽選で20人に参加賞を進呈  
(Q U Oカード2千円分)

※応募者が高校生以下の場合は、図書カード。  
決定作品が複数の応募の場合は、抽選

### 応募用紙

本庁舎高年福祉課、尾西・木曽川庁舎、出張所、高齢者福祉施設などにある応募箱に備え付け



老人福祉センター・としよりの家…  
各種相談・運動などを通じて、体力の向上や健康の増進を図る施設

老人いこいの家・老人いこいの間…  
知識や教養の向上、レクリエーションなどを通じて、心身のリフレッシュを図る施設



# テレビ電話の通訳サービス ご利用ください!

テレビ電話の仕組みとタブレット端末を利用し、インターネットを介してリアルタイムに通訳を行います。

窓口  
追加

## 12カ国語対応の通訳サービス

Interpretation service  
by tablet is available

ID 1021825 【問】情報推進課 ☎(28)8670

5月21日(月)から市役所本庁舎に加え、尾西・木曾川庁舎、保健センターの窓口で通訳オペレーターによるサービスを開始します。

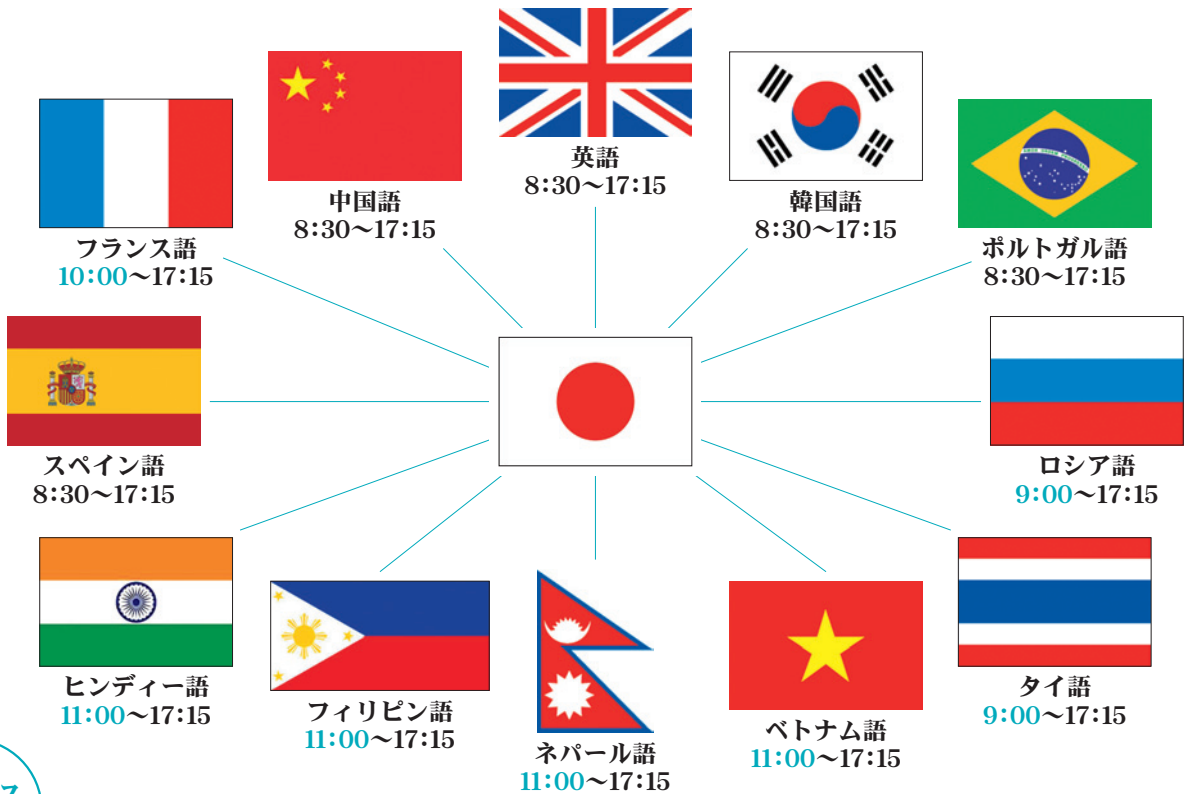

サービス  
スタート

## 手話通訳サービス

午前10時~正午、午後1時~3時

ID 1001116 【問】福祉課 ☎(28)9017

5月21日(月)から本庁舎福祉課内の手話通訳者と、尾西・木曾川庁舎、保健センターの窓口を結ぶサービスを開始します。

【来庁者】



手話

通訳



通訳

案内

【窓口】





## いちのみや子育て支援ハンドブックを配布



本庁舎子育て支援課、子育て支援センター、保健センター、児童館、保育園などで配布しています。

- 昔と今の子育ての違いが分かる
- 施設などの情報が一瞥で見られる
- 保育士によるコラムも充実

いちのみや子育て支援アプリ(34頁参照)・いちのみや子育て支援サイトもご利用ください!

電子版もあります! ID 1024127

【問】子育て支援課 ☎(28)9022

## 「赤ちゃんの駅」 協力事業者を募集

ID 1019291

申込書ダウンロード可

子育て家庭の方が安心して外出できるよう、おむつ替え・授乳ができる施設として、登録していただける事業者を募集しています。登録には要綱に基づく審査があります。申し込み方法など詳しくは、お尋ねください。

### ■ 主な条件

利用者に無料で提供でき、次のいずれかに該当する施設・店舗  
 ▽おむつ替えのスペースがある ▽授乳できるスペースがある  
 ▽授乳できるスペースに加え、ミルク用のお湯が提供できる

【問】子育て支援課 ☎(28)9022



一宮市  
赤ちゃんの駅



オムツ替え・授乳(該当に●)ができる場所として一宮市が認定した施設です



イベントや市政情報など

## 市からのお知らせをSNSなどで発信中!

ID 1011184

【問】広報課 ☎(28)8951



Facebook  
@ichinomiya.city



Twitter  
@city\_ichinomiya



LINE  
@138\_city



## 「いちみんな」の LINEスタンプ販売中!



静止画40種セット:120円

アニメーション8種セット:240円

## 市発行物への有料広告を募集

ID 1002695

30・31年度に広告を掲載する発行物は、下表のとおりです。広告は「一宮市有料広告要綱」に基づき審査があります。詳しくは、右記の申込先にお尋ねください。

**申込先**  
 (株)宣通(名古屋市東区東桜2丁目16-27、  
 ☎052(979)1600)

発行物名	掲載場所	色	1 枠の大きさ	掲載時期	掲載料※
広報一宮	裏表紙 1～4 枠	4 色刷	①27cm×18cm ②13.2cm×18cm ③13.2cm×8.8cm	7月号～31年6月号 (毎月発行)	①40万円 ②20万円 ③10万円
健康ひろば	裏表紙2 枠	2 色刷	6cm×8cm	8・9月号～31年6・7 月号(奇数月発行)	5万円
男女共同参画情報紙 「いーぶん」	裏表紙2 枠	2 色刷	6cm×8cm	9月、31年2月	2万円
つうえんブック	裏表紙2 枠	4 色刷	7cm×9cm	31年度使用分	7万円
ウェルカムチケット	7枚つづり 各裏面1 枠	4 色刷	6.5cm×6.5cm		2万円
軽自動車税 納税通知書封筒	封筒裏面1 枠	1 色刷	6.5cm×9cm		8万円

※掲載料は1 枠当たりで税込み

【問】行政課 ☎(28)8956



## 懐かしい一宮を振り返ってみませんか 「市政ニュースアーカイブ ～昭和50年代～」が完成

ID 1014559

【問】広報課 ☎(28)8951

市では、昭和32年から製作していた16ミリフィルムの市政ニュース映像を再編集し、DVDにして公開しています。今回は昭和50年代ごろの活気あふれる人々の様子や市政の動きなどをまとめました。

- ▽市立図書館(中央・尾西・玉堂記念木曾川)でDVDを貸し出し
- ▽動画サイト(ユーチューブ)の市公式チャンネルでも公開

昭和30・40年代もご覧ください!





# はつらつ農業塾 塾生を募集

ID 1019077

申込書ダウンロード可

農業の担い手を目指す

## 担い手育成コース

農業の楽しさを知る

## 生きがい農業コース

**受講料は各年1万円**  
(教材費・保険料などを含む)

※条件を満たす担い手育成コース生は農業次世代人材投資資金(旧青年就農給付金)準備型の活用可



応募資格

一宮市・稲沢市で就農を希望する64歳以下の方

一宮市・稲沢市に在住の未受講者

研修日時

8月～32年7月の原則毎週月～金曜日(1日5時間程度)

8月～31年7月の原則毎週金曜日午前9時30分～正午(稲沢会場は原則毎週水曜日)

研修内容

ほ場での栽培管理、専門農家での研修ほか

秋冬野菜・春夏野菜を栽培

定員

各会場5人程度(面接)  
※2人までのグループ申し込み可

各会場45人(抽選)

研修会場

J A 愛知西本店近辺ほ場(北小渚)・J A 愛知西一色下方研修センター近辺ほ場(稲沢市一色下方町)のいずれかを選択

申し込み

5月11日(金)(必着)までに申込書を本庁舎農業振興課またはJ A 愛知西本店・支店。申込書は農業振興課、出張所、J A 愛知西本店・支店で配布

【問】農業振興課 ☎(28)9136

J A 愛知西地域振興課 ☎0587(36)3326



ID 1022818

## 私たちにできること

～総合計画ミニコラム その1～

第7次一宮市総合計画を市民の皆さんと共に進めるため、市民ワークショップで「私たちにできること」を考えてもらいました。

誰もがいつまでも健康で、元気に暮らすためには？

趣味や生きがいを通し、仲間づくりをする

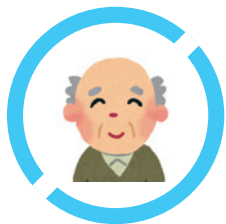

定期的に健康診断を受け、病気の早期発見に努める

適度な運動を習慣化する

初めから大きい病院で受診せず  
まずは、かかりつけ医で診察してもらう

【問】政策課 ☎(28)8952

## 出前講座の講師を派遣します！

### ① 転ばぬ先の体操教室

ID 1023851

- ◆派遣日時 / 7月～31年3月の月～金曜日で、午前9時～午後4時30分の1時間30分
- ◆講師 / 健康づくりリーダー・リハビリ専門職

### ② 教えて在宅療養

ID 1014400

- ～住み慣れた家や場所で、自分らしく療養するには～
- ◆派遣日時 / 8月～31年3月の原則午前9時～午後6時の1時間
- ◆講師 / 医師・歯科医師・薬剤師・訪問看護師・病院相談員・ケアマネジャー・リハビリ専門職ほか

◆対象 / 市内在住(②は在勤・在学も)の10人以上の団体

※①はおおむね60歳以上の方

◆派遣場所 / 申し込み団体が準備する市内の会場

◆申し込み / ①は5月31日(木)、②は6月15日(金)までに電話で高年福祉課(抽選)

【問】高年福祉課 ☎(28)9151

# 各種改修工事を行った住宅などの 固定資産税を減額

【問】資産税課 ☎(28)8966

市では、各種改修工事を行った場合の固定資産税、認定長期優良住宅を新築した場合の固定資産税・都市計画税を減額しています。改修後3カ月以内、または新築完成の翌年1月31日までに、認め印・必要書類を持参の上、本庁舎資産税課で申告してください（期限後の申告は、理由書が必要）。申告書・理由書は資産税課で配布しています（市ウェブサイトからダウンロード可）。

## ◆耐震改修

ID 1000938

- ▼対象住宅／昭和57年1月1日以前に建築した
- ▼対象工事／現行の耐震基準に適合し、1戸当たりの費用が50万円を超えた耐震改修
- ▼減額内容／住宅にかかる税額の120㎡分までに相当する額の2分の1（認定長期優良住宅の場合は3分の2）
- ▼減額期間／工事完了の年の翌年度
- ▼必要書類／①申告書②現行の耐震基準に適合した工事であることの証明書（建築士・登録住宅性能評価機関・指定確認検査機関などの発行）③改修費用を証明する書類  
※認定長期優良住宅の場合は通知書も必要

市の耐震改修補助を受けた場合は本庁舎住宅政策課（☎(85)7010）で証明書を発行。補助には事前に市の無料耐震診断を受ける必要があります。

## ◆バリアフリー改修

ID 1000935

- ▼居住者要件／次のいずれかに該当する方  
▽65歳以上の方  
▽要介護認定または要支援認定を受けている方  
▽障害のある方
- ▼対象住宅／新築から10年以上経過した（契約締結日が30年3月31日以前の工事は、改修後の床面積が50㎡以上、30年4月1日以降の工事は、改修後の床面積が50㎡以上280㎡以下）
- ▼対象工事／補助金を除く自己負担が50万円を超え、廊下の拡幅、階段の勾配緩和、浴室・トイレの改良、手すりの取り付け、床の段差解消、引き戸への取り換え、床表面の滑り止め化
- ▼減額内容／住宅にかかる税額の100㎡分までに相当する額の3分の1
- ▼減額期間／工事完了の年の翌年度
- ▼必要書類／①申告書②居住者要件を満たすことを証明する書類③工事明細書など工事内容が分かる書類（建築士・登録住宅性能評価機関・指定確認検査機関の証明でも可）④工事箇所の写真⑤改修費用を証明する書類

## ◆省エネ(熱損失防止)改修

ID 1000936

- ▼対象住宅／20年1月1日以前に建築した（契約締結日が30年3月31日以前の工事は、改修後の床面積が50㎡以上、30年4月1日以降の工事は、改修後の床面積が50㎡以上280㎡以下）
- ▼対象工事／現行の省エネ基準に適合し、補助金を除く自己負担が50万円を超え、窓の改修工事を含む床・天井・壁の断熱改修
- ▼減額内容／住宅にかかる税額の120㎡分までに相当する額の3分の1（認定長期優良住宅の場合は3分の2）
- ▼減額期間／工事完了の年の翌年度
- ▼必要書類／①申告書②現行の省エネ基準に適合した工事であることの証明書（建築士・登録住宅性能評価機関・指定確認検査機関などの発行）③改修費用を証明する書類  
※認定長期優良住宅の場合は通知書も必要

## ◆認定長期優良住宅

ID 1000933

- ▼対象住宅／次の全てに該当する住宅  
▽21年6月4日～32年3月31日に新築  
▽住宅性能の一定基準を満たす  
▽1戸当たりの床面積が50㎡（一戸建て以外の貸家住宅は40㎡）以上280㎡以下
- ▼減額内容／住宅にかかる税額の120㎡分までに相当する額の2分の1
- ▼減額期間／5年度（中高層耐火住宅は7年度）
- ▼必要書類／①申告書②認定長期優良住宅の通知書

### 新築・増築家屋の調査にご協力を

30年1月2日～31年1月1日に、家屋を新築・増築した方には、31年度から固定資産税がかかります。市職員が家屋の調査に伺いますので、ご協力をお願いします。不審なときは、職員に身分証明書（固定資産評価補助員証）の提示をお求めください。



## 住宅の耐震改修などを一部補助します

ID 1011801

指定用紙

ダウンロード可

補助を受けるには、契約前に申請が必要です。申請方法など詳しくは、お尋ねください。

**木造住宅  
無料  
耐震診断**



昭和56年5月31日以前に着工された木造住宅が対象  
※プレハブ・ツーバイフォーなどを除く

診断の結果…

### 倒壊の可能性あり

◇木造住宅耐震改修補助 限度額 1,000,000円

### 倒壊の可能性が高い

◇木造住宅簡易耐震改修補助 限度額 300,000円  
◇耐震シェルター等補助 250,000円  
◇木造住宅解体補助 200,000円

### 木造以外の住宅にお住まいの方は…

◇非木造住宅等耐震診断補助 限度額100,000円  
※昭和56年5月31日以前に着工された木造以外の一戸建ての住宅が対象

耐震化で



住宅を元気に!

【問】住宅政策課 ☎(85)7010

## 事業主向け 融資・補助制度のご利用を

融資などを受けるには、条件があります。詳しくは、お尋ねください。

ID 1002634

	融 資	対 象	融資金額	返済期間	問い合わせ
中小企業向けの融資	開業資金	市内で新規開業	2,000万円以下	3年以内(年利0.8%)・5年以内(年利0.9%)・7年以内(年利1.0%)	商工観光課 ☎(28)9132)、市内取扱金融機関
	小規模企業等振興資金	①従業員20人以下(一部を除く)	2,000万円以下	3年以内(年利①1.1%②1.3%) 5年以内(年利①1.2%②1.4%) 7年以内(年利①1.3%②1.5%) 10年以内(設備だけ年利②1.6%)	市内取扱金融機関
		②従業員50人以下(一部を除く)	5,000万円以下		
	経営改善貸付	商工会議所・商工会の推薦を受けた	2,000万円以下	7年以内等(年利は問い合わせ)	一宮商工会議所 ☎(72)4611)・尾西商工会 ☎(62)9111)・木曾川商工会 ☎(87)3618)
	普通貸付	金融業等以外	4,800万円以下等	7年以内等(年利は問い合わせ)	日本政策金融公庫一宮支店 ☎(73)3131)
サポート資金セーフティネット	中小企業信用保険法による条件あり	8,000万円以下	10年以内(年利は問い合わせ)	取扱金融機関、愛知県信用保証協会 ☎0120(454)754)	

ID 1010719

	補 助	対 象	支給金額	問い合わせ
補助金・奨励金の支給	中小企業退職金共済加入促進補助金	中小企業退職金共済に新規加入し、12カ月分の掛け金を納付	新規加入契約締結後の12カ月分の掛け金納付額の19% (追加の加入分および12カ月に満たない被共済者分は対象外)	商工観光課 ☎(28)9130)
	特定退職金共済加入促進補助金	一宮商工会議所の特定退職金共済に新規加入し12カ月分の掛け金を納付		
	障害者特別雇用奨励	市内の身体・知的・精神障害者を新たに雇用(雇用保険の被保険者に限る)	重度障害者5,700円・中度4,750円・軽度3,800円 (1人の月額、最長60カ月)	
	高齢者雇用奨励	市内の60歳以上の方を新たに1年以上雇用し、国の特定求職者雇用開発助成金の第2期支給決定を受けた	高齢者1人57,000円	



■投票の内訳

区分	投票数	金額
有効投票 ※	35,311人	22,983,472円
団体への支援を希望した方	35,147人	22,876,708円
市民活動支援基金への積み立てを希望した方	164人	106,764円

※は投票者数のうち、記載の不備などを除いたもの

■市民活動支援基金への積立額

区分	積立額
基金への投票額	106,764円
団体への投票額と支援額との差額	3,569,340円
申請を取り下げた団体への投票額	69,980円
合計	3,746,084円

支援額の決定方法

団体は事業経費の3分の2までを申請額とすることができます。支援額は、投票結果から算出した額(投票額)と、申請額を基に決まります。

▽投票額が申請額より多い場合、申請額が支援額となり、差額は基金に繰り入れます。

▽投票額が申請額より少ない場合、投票額が支援額となります。ただし、その金額では事業が行えない場合などは、減額の変更申請や、申請の取り下げができます。取り下げた団体への投票額は基金に繰り入れます。

詳しくは「市民が選ぶ市民活動支援制度」のウェブサイトをご確認ください。

投票結果の一覧や、各団体の申請書が見られます。事業終了後には、団体から提出された実績報告書も掲載します。

<https://www.138npo.org/seido>

No.	団体名	事業名	申請額	投票額	支援額
106	チアフル・ママ	輝く女性の輝くまちづくり事業	202,600円	89,934円	89,934円
109	NPO法人木曾川文化・スポーツクラブ	地域スポーツ教室紹介事業	2,870,186円	1,797,126円	1,797,126円
110	開明パトロール隊	地域防犯パトロール事業	105,213円	329,278円	105,213円
111	尾西おやこ劇場	人形劇の鑑賞とおやこあそび	162,984円	208,084円	162,984円
122	加茂防犯パトロール隊	自主防犯パトロール活動	94,533円	136,147円	94,533円
126	一宮AAEドッグクラブ	動物介在教育・動物介在活動	187,400円	162,166円	162,166円
128	森本防犯パトロール隊	防犯パトロール活動	360,613円	344,140円	344,140円
129	明地ホテルの会	ホテルの飼育室の整備と維持及び放流場所の整備と維持	209,600円	326,652円	209,600円
133	NPO法人高齢者住まいる研究会	地域防災力向上推進事業	389,200円	31,460円	※31,460円
149	大平島公園SL友の会	大平島公園のSL活用事業	326,549円	395,874円	326,549円
151	一宮市聴覚障害者協会	聴覚障害者と市民との交流事業	151,666円	115,487円	115,487円
153	NPO法人響愛学園	NPO法人響愛学園8周年記念コンサート & インクルーシブオーケストラ「シンフォニー」第3回定期演奏会	747,430円	485,505円	485,505円
156	クリーンな町野口1丁目	地域の美化	90,000円	167,512円	90,000円
157	「生」教育助産師グループOHANA	一宮の未来ある子ども達の心を育む助産師の「生」と「性」の教育活動	501,200円	410,581円	410,581円
158	大志連区の歴史と文化を知る会	大志連区民がいっしょになって献馬・神輿にとまって桃花祭を楽しもう!	514,600円	592,025円	514,600円
160	一宮市聴覚障害者災害対策連絡協議会	災害発生時の聴覚障害を持つ市民への支援体制づくり	74,266円	86,520円	74,266円
163	irie fam	子育て支援、児童育成事業	376,133円	39,809円	39,809円
164	緑道まつり実行委員会	緑道まつり	130,936円	247,255円	130,936円
168	朝日安全パトロール隊	地域安全活動事業	58,266円	107,478円	58,266円
169	イタセンパラ生息地保存会	雀のお宿公園の整備	67,000円	168,268円	67,000円
171	おもてなしの会	日本の伝統文化であるお茶・お花の普及と次世代への継承事業	299,200円	159,708円	159,708円
173	葉栗防犯パトロール隊	地域防犯パトロール事業	387,146円	417,150円	387,146円
174	時之島協和会	防犯パトロール活動	693,313円	420,721円	420,721円
175	一宮中日スケートクラブ	ショートトラック・スピードスケート講習会	472,266円	118,036円	※118,036円
176	キラリ女子塾	キラリ女子の生き方塾	217,600円	35,042円	35,042円
178	宮西連区防犯パトロール隊	地域安全安心ボランティア防犯パトロール活動	202,933円	328,845円	202,933円
179	NPO法人心の文化研究所	寺子屋「アップアビリティ」事業	510,780円	69,980円	69,980円
180	みぢか おじか~音楽をもっと身近に~	音楽アウトリーチ	611,333円	37,103円	37,103円
182	一般社団法人インクルーシブのわみ	WAIWAIのわみー(無料塾と子ども食堂)	1,200,000円	883,923円	883,923円
183	NPO法人みんなの高齢者介護支援の会	離職率抑制対策 対人対応能力スキルアップ講座	177,400円	79,631円	79,631円
184	いちごーきっず	ママのための社会参画意識向上事業	267,000円	46,108円	46,108円
185	認知症予防ネット一宮	認知症予防事業	180,166円	121,496円	121,496円
186	子育てグループ Hiro*Lino	子育て応援イベント実施事業	328,400円	38,079円	38,079円
187	いちのみや地域猫の会	殺処分になる犬猫0へ向けてノラ猫の避妊去勢をはじめとした地域環境改善及び保全活動	1,084,000円	705,170円	705,170円

※は減額の変更申請

市民が選ぶ市民活動支援制度

# 支援対象団体への 支援額が決定



【問】市民活動支援センター ☎(23)8883 ID 1012340

「市民が選ぶ市民活動支援制度」は、市民の皆さんが支援したい市民活動団体を選んで投票し、その投票結果に応じた支援金が団体に交付される制度です。

1月25日～2月23日に市民の皆さんからの投票を受け付けた結果、団体への支援額が下表のとおり決まりました。制度10年目の今回は、73団体から事業申請があり、審査の結果、70団体が支援対象団体となりました。

## 投票結果

■ 投票者数 37,557人

■ 投票率 11.7%

■ 支援金の総額 約2,290万円

※投票資格は18歳以上の市民

## 支援対象団体ごとの支援額

No.	団体名	事業名	申請額	投票額	支援額
5	一宮市民吹奏楽団	一宮市民吹奏楽団レインボーコンサート2018	502,400円	175,079円	175,079円
7	一宮歩こう会	一宮七夕ぼんぼりウォーク	1,086,686円	985,221円	985,221円
10	NPO法人スポーツフォーラム愛知	保育園・幼稚園巡回サッカー教室	458,503円	145,690円	145,690円
12	千秋安全パトロール隊	地域安全活動事業	616,000円	889,736円	616,000円
15	木曽川緑道を守ろう会	環境保全・美化サポート事業	150,000円	242,358円	150,000円
16	ののいな太鼓	和太鼓演奏を通じた障害児者と市民の交流機会の提供	200,000円	166,627円	166,627円
17	傾聴ボランティア「みみの木」	施設及び個人宅への傾聴ボランティア訪問活動	243,333円	270,448円	243,333円
18	社の宮市準備委員会	社の宮市「オリナス一宮を活用した文化づくり」事業	264,000円	286,463円	264,000円
19	浅井町まつり実行委員会	浅井町夏まつり	852,000円	383,747円	383,747円
22	青木川ホテル育て隊	ホテルを復活させて、環境保全の啓蒙	216,266円	305,080円	216,266円
24	音楽療法カキツバタ	講演「音楽を使って脳のアンチエイジング」	139,466円	68,562円	68,562円
27	門間パトロール隊	防犯強化地域事業	203,946円	336,105円	203,946円
30	NPO法人一宮まごころ	まごころふれあいサロン	607,560円	227,393円	227,393円
31	ありんこ	障がい者パソコン勉強会	405,493円	549,856円	405,493円
33	一宮防災ボランティアネットワーク	家具転倒防止支援事業	192,000円	225,219円	192,000円
36	NPO法人元気健康活動協会	第10回元気健康フェスタ ピンクリボン一宮	625,100円	289,345円	289,345円
37	しょうがいを地域で考える・一宮っ子の会	おもいをつたえあう場・まんまる	164,533円	113,351円	113,351円
40	一宮おやこ劇場	舞台の力を体感しよう「0歳からのコンサート」 「マリオネット体験」	271,840円	261,893円	261,893円
41	アートドッグズ実行委員会	アートドッグズ138	149,600円	17,783円	17,783円
42	笑音楽座	「出会い」と「生音」を体感し、豊かな感性を育てる会	167,600円	84,730円	84,730円
46	のわみ相談所	広義のホームレス及び生活困窮者の自立支援事業	1,924,000円	943,566円	943,566円
47	つなハビ	子育て支援事業	314,613円	246,263円	246,263円
50	尾北パトロール隊	防犯交通パトロール事業	484,605円	831,528円	484,605円
60	NPO法人生活助け合い・ねこの手ネット	高齢者等の生活助け合い	2,347,013円	755,740円	755,740円
62	一宮北部少年野球クラブ	一宮北部少年野球大会	233,900円	353,771円	233,900円
65	木曽川文化創造ワークショップ	きそがわふれあいコンサート	586,400円	194,636円	194,636円
72	コチョウ会	地域ふれあい盆踊り事業	187,146円	160,141円	160,141円
73	NPO耐震化推進グループ	「耐震」の意義と必要性を伝える事業	595,600円	485,848円	485,848円
76	萬葉公園ほたるの会	ホテルの観賞を通して、感動と癒やしの提供	168,000円	794,922円	168,000円
80	湊屋倶楽部	湊屋邸等歴史資産を生かした伝統文化伝承事業	335,800円	349,859円	335,800円
82	神山を良くする会	地域の美化	200,000円	208,180円	200,000円
85	萩原町連区交通協議会	ニコニコふれあいバス利用促進事業	254,546円	490,154円	254,546円
89	劇団織音座	劇団織音座第36回公演	303,500円	326,137円	303,500円
95	丹陽防犯パトロール隊	地域安全安心活動事業	284,333円	528,918円	284,333円
98	一宮市地域精神障がい者家族会「びわの会」	精神疾患・精神障がいに対する啓発普及事業	294,000円	343,266円	294,000円
100	一宮友の会	生活基礎講習会	318,000円	136,800円	136,800円



**本庁舎・木曾川庁舎の  
学習室のご利用を**

青少年育成課

▼☎(84)00017

ID 1017571

▼日時／5月12日～20日の土・日曜日  
午前9時～午後5時  
▼対象／市内在住・在学の中学・高校生  
(生徒手帳を持参)



**特別障害者手当などの  
支給額が4月から増額**

福祉課

▼☎(28)9017

ID 1010689

国では、特別障害者手当などの月額を4月分から増額しました。増額後の支給額は次のとおりです。なお県上乗せ分の変更はありません。

- ▽特別障害者手当 2万6940円
- ▽障害児福祉手当 1万4650円
- ▽経過的福祉手当 1万4650円
- ▽特別児童扶養手当 5万1700円  
(重度障害)、3万4430円(中度障害)

**児童扶養手当の  
支給額が4月から増額**

子育て支援課

▼☎(28)9023

ID 1001372

国では、児童扶養手当の月額を4月分から増額しました。増額後の支給額は、次のとおりです。

- 第1子の支給額**
- ▽全部支給 4万2500円
- ▽一部支給 4万2490円～1万300円
- 第2子の加算額**
- ▽全部支給 1万400円
- ▽一部支給 1万300円～5020円
- 第3子以降の加算額**
- ▽全部支給 6020円
- ▽一部支給 6010円～3010円

**友好都市交流推進事業の  
費用を補助**

国際交流協会(生涯学習課内)

▼☎(85)7076

ID 1023814 申請書ダウンロード可

国際交流協会では、市民の皆さんが行う「友好都市・イタリア共和国トレビーゾ市」との交流事業などの費用の一部を補助します。詳しくは、お尋ねください。

▼対象／8月1日(水)～31年1月31日(木)に市内または友好都市内で、3人以上

で構成する団体が自主的・自発的に行う、市民参加が見込まれる交流事業

▼補助限度額／50万円(補助対象経費の3分の2)

▼申し込み／5月1日(火)～6月15日(金)  
(必着)に申請書を本庁舎国際交流協会。申請書は国際交流協会配布



**市営住宅(常時・定期募集)を  
受け付け**

市営住宅管理事務所

▼☎(28)8649

ID 1023766

案内書(申込書)は、5月7日(月)から本庁舎市営住宅管理事務所、尾西庁舎窓口課、木曾川庁舎総務窓口課、出張所で配布します。

▼受付場所／市営住宅管理事務所

▼申し込み資格／次の全てに該当する方  
①市内に住まはる(在勤②住宅に困っている(建物を所有していない)③一緒に入居する親族がいる(60歳以上の方または一定の障害のある方は、単身で入居できる住宅もあり)④入居者全員の所得の合計が市営住宅条例に定め

られた金額以下⑤市県民税等の滞納がない⑥暴力団員ではない(同居親族を含む)

**常時募集(先着順)**

今回申し込みと、30年度に空き家が出た場合、先着順で入居できます。

▼募集住宅／尾関・大山・春明・萩原・江東・竹橋・祐久南の簡易耐火平屋または2階建て住宅

▼受付期間／5月11日(金)～31年3月29日(金)

**定期募集(抽選)**

市営住宅の空き部屋の入居希望者を募集します。

▼募集住宅／河端・大山・時之島・春明・荻原・島村・天井・宝江・萩原・毛受・和光・東五城・開明・開信・富田・玉野などの3階建て以上の中高層住宅

▼受付期間／5月14日(月)～21日(月)

※入居希望者のない部屋は、6月7日(木)から先着順で追加募集あり





## 新商品開発・新分野開拓事業者支援制度 いちのみやの新商品を募集

商工観光課  
▼☎(28)9130  
ID 1002679 申請書類ダウンロード可

市内の中小企業が生産・開発した独自の新商品を市が認定し、市ウエブサイトで公表します。また市の関係部署へ働き掛けて受注実績を作ることで、販路開拓を支援します。

▼申し込み／5月1日(火)～31日(木)に申請書類を本庁舎商工観光課  
※新商品の条件など詳しくは、市ウエブサイトをご確認ください。

## 産業従事者を表彰 申請は5月31日までに

商工観光課  
▼☎(28)9130  
ID 1019674

9月1日(土)は市制施行97周年の記念日です。この日に、市では民間企業に従事して次に該当する方を、一宮市表彰条例に基づき表彰します。

表彰に該当する方の雇用主は、5月31日(木)までに表彰調書を本庁舎商工観光課へご提出ください。調書は商工観光課で配布します。

### 該当する方

▽会社・商店・工場などの従業員で、市内の事業所に正社員として通算20年

以上業務に精励している方(現在、会社役員・組合役員などの役職にある方、既に表彰を受けた方を除く)

▽特許の登録をされた優秀な発明・考案をしたと認められる方

## 合併処理浄化槽に転換する 設置費を補助

衛生処理場  
▼☎(45)4423  
ID 1013596

既存住宅の単独処理浄化槽・くみ取り便槽を、し尿と生活雑排水を併せて処理できる合併処理浄化槽に転換設置する方に、予算の範囲内で補助します(法人を除く)。

▼対象地域／市内全域(公共下水道の整備予定区域などを除く)

▼対象住宅／申請者本人が居住する既存住宅(併用住宅は延べ床面積の2分の1以上が居住用であること)

※新築・建て替え、建築確認申請を伴う増改築などでの設置は対象外

▼対象浄化槽／一定の条件を満たす処理対象人員50人以下の合併処理浄化槽

▼補助限度額／5人槽≒33万2000円、6・7人槽≒41万4000円、8

～50人槽≒54万8000円(既設単独処理浄化槽を撤去処分し、合併処理浄化槽に転換する場合は9万円を加算)

▼申請／着工前に必要書類を衛生処理場(31年2月28日(木)まで)

# 地域づくり協議会 活動だより 38

## ～大徳連区編～

当協議会は26年度の発足以来「安全で安心して暮らせる、住みやすい街づくり」をスローガンに、関係する団体がさまざまな活動を行っています。

設立5年目となる今年度は、市からの提案事業交付金を活用して防犯事業と防災事業の二つの事業を行います。防犯事業は、犯罪防止や非行防止のために、五城公園周辺に防犯カメラを設置します。防災事業は、防災マップを作成し全戸配布します。そして避難所での生活に必要なポータブルトイレやテントなどの防災備蓄品の充実を図り、いざというときに備えます。

また毎年、公民館活動のイベントとして地域のアマチュア作家らによる「作品展」が開催されています。写真・絵画・工芸など5部門、150点

ほどの作品が展示され、芸術を楽しむ人たちにぎわいます。今年度からは、4月1日にオープンした新しい公民館で開催されるので、大変楽しみです。

待望の新しい公民館が完成し、公民館活動がさらに充実するだけでなく、さまざまな団体にご利用いただき、公民館が地域コミュニティの拠点になればと考えています。



◀ 昨年の作品展の様子

【問】市民協働課 ☎(28)8954

## 住宅用太陽光発電システム 設置費などを補助

環境保全課

▼☎(45)7185

ID 10019708 申請用紙ダウンロード可

地球温暖化防止に寄与する設備を設置する費用を、予算の範囲内で補助します。

▼対象／自分が居住する市内の住宅に  
①住宅用太陽光発電システム②家庭用燃料電池コージェネレーションシステムを設置する方（法人を除く。1世帯各1回限り）

▼補助額／①太陽電池最大出力1kW当たり1万8000円（7万2000円まで）②6万円

▼申請／工事着工2週間前までに申請用紙・必要書類を環境センター北館内環境保全課

## さわやかエコスタイル キャンペーン

環境保全課

▼☎(45)7185

ID 10001820

市では、5月～10月末に「さわやかエコスタイルキャンペーン」に取り組んでいます。これは市の地球温暖化対策実行計画「エコアクション1号」の一つとして行うものです。

期間中、職員は上着・ネクタイを着

用せず仕事をし、冷房温度の適正管理を心掛けます。ご理解とご協力をお願いします。

## フードドライブにご協力を

環境センター

▼☎(45)7004

ID 1023755

フードドライブとは、家庭などで余った食品を持ち寄り、それを必要とする方々や施設に寄付をする活動のことです。賞味期限が1カ月以上あり、未開封で、袋が破損していない物に限ります。持ち寄られた食品は、フードバンク（のわみ相談所）に寄付します。食品ロス（まだ食べられるのに捨てられている食品）の削減をするため、ご協力ください。

▼日時／5月21日(月)～25日(金) 午前9時～午後4時

▼会場／環境センター北館

▼対象／缶詰、インスタント食品、米、乾物（パスタ・うどんなど）、調味料、飲料



## いちのみや あれこれ

## 中島郡役所の 位置変更を願う

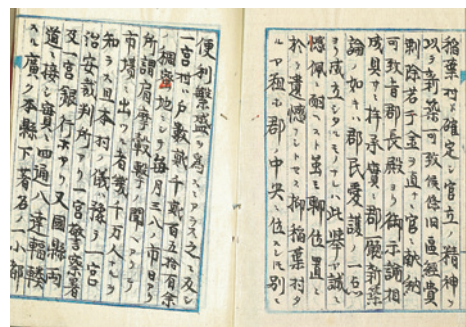

▲建議請願陳情関係書類

1878（明治11）年12月、太政官布告による郡区町村編制法の公布に伴い、当時の一宮村を管轄する中島郡役所（後の中島地方事務所）が、稲葉村（現稲沢市）に置かれました。

当時の郡役所は、旧第5区会所をもって仮郡役所としましたが、郡役所の新築の議論が挙がると、中島郡内の一部の村の戸長から「郡役所を一宮村に移転できないか」という懇願が、明

治13年～19年にかけて出されました。

1882（明治15）年12月に、中島郡内の33力村の戸長の連名で出された懇願では、稲葉村は中島郡の中央であるが「便利繁盛ヲ為スニアラス」とし、一宮村は「三八の市」が毎月開催され、さまざまな人々が往来すると記されました。

また村内には、一宮治安裁判所（後の区裁判所）、一宮警察署、一宮銀行もあり、国道と県道に接して、愛知県下でも「著名ノ一小都会トナル」と記して、移転の懇願をしています。

さらに一宮村に郡役所の位置を変更すると、新築費なども一宮村で賄えるなどのメリットも記しました。

しかしながら中島郡役所は、稲葉村から変更されることはありませんでした。

【問】博物館 ☎(46)3215

## 尾西歴史民俗資料館 休館のお知らせ

尾西歴史民俗資料館  
▼☎(62)9711

ID 1021587

尾西歴史民俗資料館は、別館(旧林家住宅)の耐震補強工事に伴い、6月1日(金)～31年6月7日(金)(予定)は休館します。

## 給付手続きをお忘れなく

後期高齢者医療保険

保険年金課  
▼☎(28)8985

ID 1016302

医療費などを支払った後、2年以内の申請により給付を受けられる場合があります。詳しくは、お尋ねください。  
**給付が受けられる場合**

- ▽葬祭費Ⅱ亡くなったとき(葬儀を行った方に対して5万円)
- ▽治療用装具費Ⅱコルセットなどを購入したとき(全額負担後に自己負担分以外を給付)

- ▽高額療養費Ⅱ1カ月の医療費の自己負担額が限度額を超えたとき
- ▽高額医療・介護合算療養費Ⅱ高額療養費・高額介護サービス費をそれぞれ適用後、1年間の医療費と介護サービス

又利用料の自己負担額の合計が限度額を超えたとき

- ▼申請/認め印・保険証・領収書、振込先の店名・口座番号などを持参の上、本庁舎保険年金課、尾西庁舎窓口課、木曾川庁舎総務窓口課

## 医療費を助成

後期高齢者医療保険に加入している方へ

保険年金課  
▼☎(28)9013

ID 1000150

後期高齢者医療被保険者で寝たきりの方などに、保険診療分の医療費を助成しています。助成を受けるには、申請が必要です。

- ▼対象/
  - ▽心身障害者医療・精神障害者医療
  - ▽要介護4・5と認定され、寝たきり
  - ・認知症である(非課税など要件あり)
  - ▽1人暮らし(非課税など要件あり)
  - ▽自立支援医療受給者証(精神通院)所持者
- ▼申請/認め印・保険証、対象と分かる物(要件により異なるためお尋ねください)を持参の上、本庁舎保険年金課、尾西庁舎窓口課、木曾川庁舎総務窓口課

## 明治150年 いちのみやの明治時代

### 市内に残る 西南戦争の史跡

1877(明治10)年に発生した西南戦争は、西郷隆盛など旧薩摩藩士族による反乱で、国内最後の内戦でした。市内には、スポーツ文化センターの南側と北方町出張所の西側に、西南戦争戦没者の碑が立っており、当時の中島郡内や北方村の戦死者の名前が記されています。スポーツ文化センターの碑(写真)は上部が欠落していますが、当時の市内10カ村の13人の戦死者の氏名・場所・日時が記されています。

1873(明治6)年、明治政府は常備軍の編成のため徴兵令を施行し、男子は原則20歳になると徴兵検査を受け、合格者の中から選別され、六つある管轄の鎮台(後の師団)に入隊し

ました。東海地方から徴兵された若者は、名古屋鎮台に入隊しました。

西南戦争は、これまでの土族反乱より規模が大きく、明治政府は熊本の鎮台だけでは鎮圧が困難と判断し、近衛兵を含め各地の鎮台から兵士を集め、官軍を編成しました。名古屋鎮台からも約2千人が派遣されました。徴兵令によって編成された常備軍の初の軍事行動でした。官軍は土気の高い薩摩相手に苦戦を強いられ、多くの戦死者を出しました。その中には、市内から徴兵された人も含まれていました。

【問】尾西歴史民俗資料館

☎(62)9711



▶西南戦争戦没者碑



知っておきたい  
消費生活情報

フリマサービスの  
トラブルに注意！

ウェブサイトやスマートフォンのアプリなどを利用し、個人同士で商品の取引をするフリマサービス。利用者の増加とともに、トラブルが急増しています。

購入者からは「送られてきた商品が壊れていた」「代金を出品者の銀行口座に振り込むよう指示され応じたが、商品が届かない」、出品者からは「商品が偽ブランドだと言われ、代金が支払われない」「商品が届かないと言われた」など、さまざまなトラブルが発生しています。

運営事業者に相談しても、個人の間での取引のため、当事者同士で解決するよう求められることが多くあり、注意が必要です。利用規約を確認し「自己責任」というリスクを認識した上で、利用するようにしましょう。



【問】 商工観光課 ☎(28)9148

防犯・交通安全  
今月のポイント

自転車に 免許はなくても ルールあり

5月は「自転車・二輪車安全利用月間」です。市内の29年中の交通事故死傷者は、2,691人でした。そのうち650人が自転車運転中によるものでした。自転車も車と同じ車両の仲間です。飲酒運転・信号無視、スマートフォンや携帯電話の使用、イヤホンなどで音楽を聴きながらの運転、無灯火・2人乗り・傘差し、歩行者への進路妨害などは、危険な行為として禁止されています。

最近では、自転車側が加害者となり、罰金や高額賠償を請求されるケースも発生しています。自転車に乗るときも、交通ルールを守り、安全運転を心掛けましょう。また自転車損害賠償保険などに加入しましょう。



【問】 市民協働課 ☎(28)8671

市内の犯罪・事故（2月末現在）

主な重点犯罪		交通事故		
区分	件数	区分	件数	人数
刑法犯	397(▲105)	死亡	1(▲1)	1(▲1)
侵入盗 (うち住宅対象)	64(▲21) [46(+3)]	重傷	8(+1)	8(+1)
自動車関連窃盗	48(▲18)	軽傷	376(▲4)	443(▲10)
特殊詐欺※	0(±0)	計	385(▲4)	452(▲10)

( )内は前年対比。※は1月末現在

住宅への侵入盗対策



市内の29年中の住宅対象侵入盗の発生件数は291件で、前年に比べて25件、7.9%減少しましたが、県内ワースト1位でした。防犯の基本は「鍵掛け」です。その上で防犯カメラ・警報器・補助錠・センサーライト・防犯砂利などを設置することで、被害に遭いにくくなります。

▲一宮警察署  
防犯キャラクター  
LOCKEY

メールマガジン  
「パトネットあいち」「すぐメール」を配信

犯罪情報や防犯に関する資料などを、タイムリーに電子メールで配信していますので、ぜひご登録ください。利用方法など詳しくは、愛知県警察ウェブサイトをご確認ください。

【問】 一宮警察署 ☎(24)0110

電話番号がない相談は直接会場へ

## 5月の無料相談

正午～午後1時に相談できない場合あり

ID 1024030

相談名	日時	相談電話・会場
市民総合	月～金曜日 9:00～17:00 (11・18・25・29日の午後、 3・4日を除く)	思いやり会館3階 ☎(73)4363
行政	2日(水)・16日(水) 10:00～ 12:00	思いやり会館3階 ☎(73)4363
多重債務	月～金曜日 9:00～12:00 (3・4日を除く)	本庁舎9階相談室 ☎(28)8984
司法書士の 多重債務	6日(日) 13:00～16:00	i-ビル6階 愛知県司法書士会一宮支部 ☎080(3620)7654
消費生活	月～金曜日 9:00～16:30 (3・4日を除く)	本庁舎9階相談室 ☎(71)2185
交通事故	月～金曜日 9:00～17:15 (3・4日を除く)	尾張県民相談室 ☎(71)5900(代表)
人権	9日(水) 13:00～16:00	思いやり会館3階 尾西庁舎4階
行政書士の 許認可手続	17日(木) 13:00～16:00	思いやり会館3階
仕事 内職	火曜日 13:00～16:00 <予約制 ☎(71)5900 (代表)>	尾張県民相談室
	木曜日 10:00～15:00 (3日を除く)	思いやり会館4階 ☎(72)5052
	火曜日 10:00～15:00	尾西庁舎4階 ☎(63)4800
女性・青少年 女性 悩みごと	月～金曜日 10:00～16:30 (3・4日を除く)	本庁舎2階 こども家庭相談室 ☎(28)9149
子ども・若者 悩みごと	火～土曜日 9:00～17:00 (3～5日を除く)	青少年センター ☎(84)0003
外国人 悩みごと	6日(日) 13:00～14:30	i-ビル3階 市民活動支援センター

相談名	日時	相談電話・会場
生活支援	月～金曜日 8:30～17:15 (3・4日を除く)	本庁舎2階生活福祉課 ☎(28)9145
ひとり親 家庭	月～金曜日 10:00～16:30 (3・4日を除く)	本庁舎2階 こども家庭相談室 ☎(28)9133
	火曜日 10:00～12:00	思いやり会館2階 ☎(71)6551
	11日(金)・25日(金) 10:00～ 16:30	尾西庁舎1階窓口課 ☎(85)8393
福祉 高齢者	月～金曜日 9:00～17:00 (3・4日を除く)	地域包括支援センター やすらぎ☎(61)3350 コムネックスみつほ ☎(86)5333 アウン☎(51)1384 ちあき☎(81)1711 秋の里☎(67)3633 泰玄会☎(61)8273 まちなか☎(85)8672
	月～金曜日 9:00～17:00 (3・4日を除く)	障害者相談支援センター あすか☎(81)7260 ゆんたく☎(64)5882 いまいせ☎(45)1120 ピース☎(46)5009 夢うさぎ☎(86)4003 いちのみや☎(62)8678
障害者 生活・サー ビス利用	月～金曜日 9:00～17:00 (3・4日を除く)	
精神障害者 家族	月・水曜日 10:00～15:00	思いやり会館4階 ☎(73)0505
不動産取引 と悩みごと	21日(月) 13:00～16:00	思いやり会館3階
	16日(水) 13:00～16:00	尾西庁舎4階
不動産 登記	24日(木) 13:00～16:00	思いやり会館3階
	16日(水) 13:00～15:00	尾西庁舎4階
登記・ 境界問題	19日(土) 9:30～12:30	i-ビル6階 愛知県土地家屋調 査士会一宮支部
建築・地震	8日(火) 13:00～16:00	思いやり会館3階

## 6月の 法律相談

(予約制)

ID 1001955

日時	会場	申し込み
1日(金)・8日(金)・15日(金)・22日(金) 13:00～16:00	思いやり会館3階 (市民総合相談室)	5月10日(木)の午前9時から 電話で市民総合相談室 ☎(73)4363 ※5月分は随時受け付け中
13日(水)・27日(水) 13:00～16:00	尾西庁舎4階	

裁判中・弁護士依頼済み事件の相談は不可。同居家族・同一事業所は月1回まで。



レンゲの花が咲く、美しい田園風景が復活！

## れんげ祭り

ID 1013806

※駐車場はありません。

5月4日(祝) 午前10時～11時30分(小雨決行)  
福森公民館前(大和町福森64-3)



- ◆宝探し(午前10時)
- ◆餅つき(なくなり次第終了)
- ◆模擬店

【問】 農業振興課 ☎(28)9136



全国から萩原商店街にチンドンマンが集結！

## 全国選抜チンドン祭り

ID 1023943

5月27日(日) 午前9時～午後5時(雨天決行)

- ◆全国選抜チンドンコンクール  
(午前10時～午後0時30分)
- ◆ステージイベント

【問】 観光協会(商工観光課内) ☎(28)9131



幻想的なホタルの光を楽しめます

## ホタル観賞の夕べ

【問】 公園緑地課 ☎(28)8636

ID 1014241

6月8日(金)・9日(土) 午後8時～10時  
大野極楽寺公園 定員 各300人(抽選)

※抽選結果は参加証の発送でかえます。ホタルの育成状況によっては、ホタルの数が少ない場合があります。

### 申し込み

5月11日(金)(消印有効) までに、希望日・参加人数、代表者の住所・氏名・年齢・電話番号を記入の上、ハガキ・ファクス・電子メール(〒491-8501 本庁舎公園緑地課、☎(73)9218、kouen@city.ichinomiya.lg.jp)





## 教室講座

### ストーリーテリング ボランティア育成講座

中央図書館 画(7)2343

ID 1023783

▼日時／6月14日～7月5日の  
木曜日 午後1時30分～3時  
(4回)

▼会場／イービル7階中央図書  
館

▼対象／市内在住で4回とも参  
加でき、講座修了後に中央図書  
館でボランティアとして活動で  
きる方

▼講師／下澤いづみさん(名古屋  
屋ストーリーテリングの会「ま  
ほうのおなべ」会員)

▼定員／30人(抽選)

▼申し込み／5月2日(水)～20日  
(日)に直接市立図書館(休館日を  
除く)



### 子ども司書講座

中央図書館 画(7)2343

ID 1023781

▼日時／7月16日(祝)、8月1日  
(水)・9日(木)・23日(木)、11月25日  
(日)、12月25日(火) 午前10時～午  
後3時

▼会場／イービル7階中央図書  
館ほか

▼対象／市内在住の小学5・6  
年生で、6回とも参加できる方

▼内容／友達や家族に読書の魅  
力を伝える「子ども司書」を目  
指し、図書館や司書の仕事を体  
験しながら楽しく学ぶ

▼定員／16人(書類選考)

▼申し込み／5月16日(水)～31日  
(木)に申込書を市立図書館(休館  
日を除く)。申込書は市立図書館  
で配布

### キッズチャレンジ

#### アートな飾り面を作ろう!

青少年育成課 画(84)0017

ID 1023486

▼日時／6月16日～30日の土曜  
日 午前9時30分～11時30分  
(3回)

▼会場／木曾川庁舎3階第2研  
修室

▼対象／市内の小学1・2年生  
で、3回とも参加できる方

▼内容／紙粘土に色を付けて、  
飾り面を作る

▼定員／20人(抽選)

▼受講料／800円(教材費)

▼申し込み／5月22日(火)までに  
電話・電子申請、または住所・  
氏名・学年・保護者名・電話番  
号を記入し「キッズチャレンジ」  
と明記の上、ファクス(画(87)  
6633)



### 家庭介護のための ハートフルケアセミナー

画(28)9151

高年福祉課

ID 1013469

▼日時／①6月20日(水) 午後1  
時15分～4時②29日(金) 午前10  
時～午後1時

▼会場／①秋の里特別養護老人  
ホーム(萩原町)②地域包括支  
援センターやすらぎ(奥町)

▼対象／家庭で介護している方

▼内容／介護者同士の交流と、  
①講義「家庭介護を担う人の心  
がまえ」②講演「家族介護を担  
う人のためのリフレクシヨ講座  
～心と体をスッキリ～」

▼定員／①40人②30人(抽選)

▼受講料／①無料②200円  
(昼食代)

▼申し込み／①は6月15日(金)ま  
でに電話で地域包括支援センタ  
ー秋の里(画(67)3633)、②  
は6月25日(月)までに電話で地域  
包括支援センターやすらぎ(画  
(61)3350)

### 普通救命講習Ⅰ

一宮消防署

画(7)1103

ID 1000499

～4時

▼日時／5月27日(日) 午後1時

▼会場／一宮消防署

▼対象／市内在住・在勤・在学  
の中学生以上の方

▼定員／30人(先着)

▼申し込み／5月1日(火)～15日  
(火)に電話で一宮消防署(10人以  
上の団体の場合は随時開催)

### 初夏の料理教室

さきょう会館 画(73)9100

ID 1012792

▼日時／5月30日(水) 午前9時  
30分～午後1時

▼会場／さきょう会館

▼対象／市内在住・在勤・在学  
の18歳以上の方(高校生を除く)

▼メニュー／かにクリームコッ  
ツケ、にんじんバターライス、  
かぼちゃとコーンのイエローサ  
ラタ、おからの冷たいグリーン  
スープ

▼定員／24人(抽選)

▼受講料／1500円(教材費  
を含む)

▼申し込み／5月16日(水)の午前  
9時30分に受講料を持参の上、  
さきょう会館

※申込時間に遅れると、抽選に  
参加できません。



教室講座

スポーツ

催しもの

募集

暮らし

その他

市民美術教室「日本画」

生涯学習課 電話(85)7075 ID 1018617

▼日時／6月6日～7月25日の水曜日 午後1時30分～3時30分(8回)

▼会場／一宮スポーツ文化センター

▼対象／市内在住・在勤・在学の方  
▼内容／伝統的描法を体験する  
▼講師／木村英史さん(創画会会友)

▼定員／20人(抽選)  
▼受講料／7000円(教材費5000円を含む)  
▼申し込み／5月9日(水)までに電話で生涯学習課

市民美術教室「書」

生涯学習課 電話(85)7075 ID 1018637

▼日時／5月31日～7月26日の木曜日 午後1時30分～3時30分(8回)

▼会場／一宮スポーツ文化センター

▼対象／市内在住・在勤・在学の方  
▼内容／書道の基礎を学ぶ  
▼講師／吉田桃花さん(一宮書道協会)

▼定員／20人(抽選)  
▼受講料／2800円(教材費800円を含む)

▼申し込み／5月11日(金)までに電話で生涯学習課

幼児期家庭教育セミナー

生涯学習課 電話(85)7074 ID 1013885

▼日時／①6月7日(木)②14日(木)③16日(土) 午前10時～11時30分

▼会場／尾西庁舎5階会議室Aほか

▼対象／市内在住の未就学児の保護者(③は親子で参加)  
▼内容／①「年少児との関わり方、育て方」②「子どもの発達に大切なことと親のためのアンガーマネジメント講座」③「レツトトライ!親子で楽しむ3B体操」

▼定員／30人(抽選)

▼申し込み／5月23日(水)までに電話または電子申請  
※託児あり(1歳6カ月～3歳児、抽選で18人、要予約)



水墨画教室

生涯学習課 電話(86)7075 ID 1019720

▼日時／6月5日～7月3日の火曜日 午後1時30分～3時30分(5回)

▼会場／一宮スポーツ文化センター

▼対象／市内在住・在勤・在学の初心者  
▼講師／森賢二さん(つすずみ会講師)

▼定員／20人(抽選)  
▼受講料／2000円(教材費)  
▼申し込み／5月15日(火)までに電話で生涯学習課

ホームステイ受け入れセミナー

国際交流協会(生涯学習課内) 電話(86)7076 ID 1023873

▼日時／6月3日(日) 午後2時30分～4時

▼会場／イービル3階市民活動支援センター

▼対象／市内在住・在勤・在学の方  
▼定員／20人(先着)  
▼申し込み／5月28日(月)までに電話で国際交流協会

国際理解ワークショップを体験しよう

初めての方

①世界一大きな授業2018 in いちのみや ID 1023860

②国際理解教育ファシリテーター養成講座 入門編 ID 1023861

▼日時／5月20日(日) ①午後1時～2時30分 ②3時～5時  
▼会場／大和公民館

▼対象／①小学5年生以上の方(小学生は保護者同伴) ②③18歳以上の方  
▼内容／①世界の教育の現状や教育の大切さをワークショップ形式で学ぶ②③ファシリテーター(進行役)として、ワークショップを管理・進行する技術の演習ほか  
▼講師／今枝明子さん(あいち国際理解教育ステーション代表)ほか  
▼定員／各30人(先着)  
▼申し込み／①②は5月14日(月)、③は28日(月)までに電話で国際交流協会

さらに学びたい方

③国際理解教育ファシリテーター養成講座 実践編 ID 1023871

▼日時／6月6日～7月25日の水曜日 午前10時～午後3時(5回)  
▼会場／本庁舎11階1102会議室



国際交流協会(生涯学習課内) 電話(85)7076



市民俳句教室

生涯学習課 ☎(85)7075  
ID 1018013

▼日時／5月27日(日) 午後1時～4時30分

▼会場／一宮スポーツ文化センター

市民川柳教室

生涯学習課 ☎(85)7075  
ID 1018014

▼日時／5月27日(日) 午後1時～4時30分

▼会場／一宮スポーツ文化センター



声で伝えるボランティア講座

～視覚障害者の支援のために～

社会福祉協議会 ☎(85)7024

▼日時／5月23日～10月10日の第2・4水曜日 午前10時～正午(10回)

▼会場／社会福祉協議会大和事務所

▼対象／市内在住・在勤の方

▼定員／20人(先着)

▼受講料／864円(教材費)

▼申し込み／5月2日(水)の午前9時から電話で社会福祉協議会

手話奉仕員養成研修入門講座

社会福祉協議会尾西支部

☎(63)4800

▼日時／6月19日～10月30日の火曜日 午後1時～3時(20回)

▼会場／社会福祉協議会大和事務所

▼対象／市内在住の方

▼定員／20人(先着)

▼受講料／3240円(教材費)

▼申し込み／5月10日(木)の午前9時から電話で社会福祉協議会尾西支部

尾西支部

親子自然工作教室

国営木曽三川公園138タワーパーク

☎(51)7105

▼日時／5月26日(土) 午後1時～3時

▼会場／138タワーパーク

▼内容／竹を使った工作を体験する(3種類から選択)

▼定員／各10組程度(当日午後0時45分から配布する整理券が必要)

▼受講料／各200円程度(教材費)

スポーツ大会

開催時間・種目・予備日など詳しくは、お尋ねください。

\*市内在住・在勤・在学の方

スポーツ	開催日	会場	対象*	参加料	申し込み
柔道	5月27日(日)	総合体育館	小学生以上	無料	5月1日(火)～17日(木)に本庁舎体育協会
テニス(シングルス)	5月27日・6月3日(日)	市テニス場	中学生以上	2,000円(中学生は1,000円)	5月10日(木)までに参加料を持参の上、本庁舎体育協会
ソフトテニス(クラブ対抗)	6月6日(水)		家庭婦人	1チーム9,000円	5月22日(火)までに本田☎(51)4562)
バレーボール	9人制	総合体育館	高校生以上で構成するチーム	1種目2,000円(登録料1チーム5,000円も必要)	5月24日(木)の午後7時に参加料・メンバー表を持参の上、木曽川体育館(代表者会議を開催)
	6人制				
弓道	6月10日(日)	大宮公園弓道場	—	無料	5月25日(金)までの午後7時～9時に弓道場☎(23)8262<日曜日を除く>
バスケットボール	6月10日・17日・24日(日)	総合体育館	高校生以上で構成するチーム	1チーム3,000円(登録料1,000円も必要)	5月11日(金)までに一宮バスケットボール協会ウェブサイト(http://iabba.life.coocan.jp/)を確認
ソフトボール	6月16日・23日(土)	奥町公園	小学生で構成するチーム	1チーム3,000円	6月1日(金)までに岩田☎090(7671)8733)
バドミントン(ダブルス)	7月1日(日)	総合体育館	小学4年生以上	1組2,000円	5月17日(木)～6月14日(木)に参加料を持参の上、本庁舎体育協会

総合体育館にはDIADORAアリーナ、いちい信金アリーナA・Bがあります。

体育協会(スポーツ課内) ☎(85)7078

スポーツ	開催日	会場	対象	参加料	申し込み
シニアソフトテニス(ミックスタブルス)	6月11日(月)	いちい信金スポーツセンター	50歳以上の女性と60歳以上の男性	1組3,000円	5月11日(金)～6月11日(月)にいちい信金スポーツセンター(先着16組)
レディースレギュラーテニス(ダブルス)	6月12日(火)		18歳以上で初級・中級の女性(高・大学生を除く)	1組3,000円	5月1日(火)～6月12日(火)にいちい信金スポーツセンター(先着24組)

いちい信金スポーツセンター(県一宮総合運動場) ☎(77)0500

教室講座

スポーツ

催しもの

募集

暮らし

その他



## スポーツ

7人制ラグビーの大会  
関西・二宮セブンス

スポーツ課 ☎(85)7078

ID 1013455

▼日時／5月12日(土) 午前11時  
午後3時、13日(日) 午前10時  
午後4時

▼会場／光明寺公園球技場

▼内容／関西ラグビーフットボール協会管内代表の男子24チームによる予選リーグ・決勝トーナメント戦、女子4チームによるエキシビジョンマッチ

## 催しもの

雑誌リサイクル会

中央図書館 ☎(72)2343

ID 1023964

▼日時／6月2日(土)・3日(日)  
午前9時～午後6時

▼会場／イービル6階中央図書館

▼内容／古い雑誌の無料配布(1人10冊まで。なくなり次第終了)

一宮高等学校の生徒による  
おはなし会

中央図書館 ☎(72)2343

ID 1023435

▼日時／5月3日(祝)・4日(祝)  
午後3時～3時30分

▼会場／イービル5階中央図書館

▼内容／ファッション創造科の生徒によるペープサート・エプロンシアターほか



2018春 ビブリオバトル

中央図書館 ☎(72)2343

ID 1023557

▼日時／5月26日(土) 午後2時  
30分～4時

▼会場／イービル6階中央図書館

▼対象／高校生以上の方  
▼内容／発表者が「心に残った

教室講座

スポーツ

催しもの

募集

暮らし

その他

いきものの本」をテーマに本を5分間で紹介し、発表者と観戦者の投票で一番読みたい本を決定する

▼定員／発表者15人・観戦者20人(抽選)

▼申し込み／4月25日(水)～5月13日(日)に電話で中央図書館

せつりんクラブ  
びじゅつかん

なぞときバックヤードツアー

三岸節子記念美術館 ☎(63)2892

ID 1023947

▼日時／6月16日(土) 午後1時  
30分～3時30分

▼対象／年長～小学生

▼内容／美術館に関する謎を解きながら、普段入ることのできない美術館の裏側を探検する

▼定員／16人(抽選)

▼申し込み／6月2日(土)(必着)

までに電話、または住所・氏名・学校名(園名)・学年・電話番号を記入し「バックヤードツアー」と明記の上、ハガキ・ファクス・電子メール(〒494-0007 小信中島字郷南3147-11 三岸節子記念美術館、FAX (63)2893、mishin@city.chinomiya.lg.jp)

## 138タワーパーク

ID 1023877

### 色鮮やかなバラがお出迎え

5月中旬～6月上旬に「ローズストリーム」で、6品種2,400株のバラが見頃を迎え、咲き誇るバラを楽しめます。

開園時間 午前9時30分～午後5時(土・日曜日は9時まで)

品 種

アプリコットキャンディ、ハンスゲーネバイン、ノアトラム、ノヴァーリス、アルバメイディランド、ロージーカーペット

春の星空観察会

「星空探検入門! 金星と木星と北斗七星を見よう」

5月26日(土) 午後6時30分～8時30分

※雨天・曇天時は星座早見盤作り

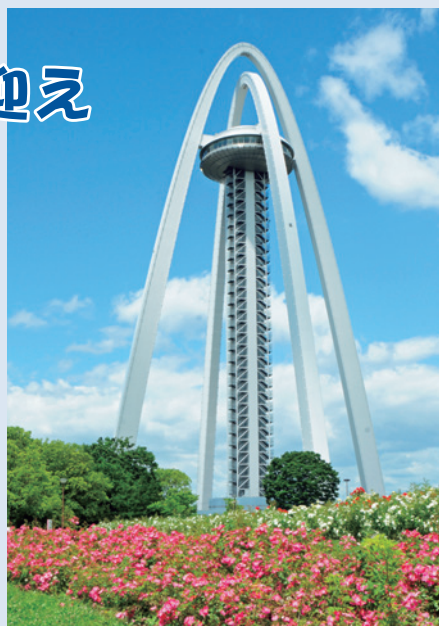

国営木曽三川公園138タワーパーク ☎(51)7105



**がん患者サロン会・勉強会**  
〜がんと痛みのコントロール〜

市民病院がん相談支援センター

☎(7)1911

▼日時／6月1日(金) 午前10時〜正午

▼会場／市民病院

**市民将棋大会**

生涯学習課

☎(85)7075  
ID 1019727

▼日時／6月3日(日) 午前10時〜午後4時30分

▼会場／イービル7階シビックホール

▼定員／120人(先着)

▼参加料／1000円(昼食代を含む。小中学生・女性は500円)

▼申し込み／当日午前9時30分から直接会場



**認知症ケアラーズカフェ**

高年福祉課

☎(28)9151  
ID 1016107

▼日時／6月7日(木) 午前10時30分〜午後3時

▼会場／イービル2階大会議室

▼対象／認知症の方と介護者

▼内容／介護経験者による相談、認知症の方と介護者などの交流

▼参加料／100円程度(お茶代)

**福祉マルシェ**  
i・愛・逢マーケット

障害者自立支援協議会(福祉課内)

☎(28)8619  
ID 1023828

▼日時／5月15日(火)・16日(水) 午前10時〜午後7時

▼会場／名鉄百貨店一宮店正面玄関前

▼内容／市内の福祉作業所の紹介、お菓子など自主製品の販売

**福祉の仕事を知るための見学バスツアー**

障害者自立支援協議会(福祉課内)

☎(28)8619  
ID 1023923

▼日時／5月24日(木) 午前9時30分〜午後3時30分

▼行き先／市内の障害者福祉施設

設6カ所

▼対象／障害者福祉施設への就職に興味がある方

▼定員／25人(抽選)

▼参加料／650円(昼食・茶菓子代)

▼申し込み／5月11日(金)までに電話で障害者基幹相談支援センター

☎(26)2230、または住所・氏名・年齢・性別・電話番号を記入し「見学バスツアー」と明記の上、ファクス(☎(26)2231)



**児童館ふれあいまつり**

社会福祉事業団 ☎(51)5020

▼日時／5月19日(土)・26日(土)

▼会場／市内25児童館

▼内容／「みんなでつくろうあそぼう」たのしむつをスローガンに、各児童館で企画のプログラムで遊ぶ

※児童館により開催日時が異なりますので、各児童館へお尋ねください。

**日曜新鮮市**

一宮地方総合卸売市場 ☎(44)1119

▼日時／5月6日(日) 午前6時〜9時(雨天決行)

▼会場／総合卸売市場

▼内容／新鮮野菜・果物・花き・鮮魚・精肉・総合食料品・日用雑貨品などの即売

**もくバラ自然楽講**

国営木曽三川公園138タワーパーク ☎(51)7105

▼日時／5月20日(日) 午前10時〜正午

▼会場／138タワーパーク

▼定員／20人(先着)

▼参加料／100円(教材費)

▼申し込み／電話で138タワーパーク

**募集**

**子どもエコクラブ 会員を募集**

環境保全課 ☎(45)7185

▼日時／5月18日(土) 申込書ダウンロード可

環境活動に取り組んでみませんか。登録するとメンバーズパスや環境情報を掲載した情報誌などが送られます。

▼結成・登録時期／随時

▼構成／3歳〜高校生の子ども(学校のクラス・クラブ、近所の友達、兄弟姉妹など)と1人以上の大人

▼申し込み／申込書を環境センター北館内環境保全課。申込書は環境保全課で配布



**歌会始の詠進歌を募集**

〜31年のお題は「光」〜

生涯学習課 ☎(85)7075  
ID 1023535

▼募集内容／お題「光」を詠み込んだ自作の短歌(1人1首で未発表作品)

▼書式／半紙を横長に用い、毛筆で右半分にお題と短歌、左半分に郵便番号・住所・電話番号・氏名(本名・ふりがな付き)・生年月日・性別・職業を縦書きで自筆

▼応募方法／9月30日(日)(消印有効)までに郵送(〒100-8111 宮内庁「詠進歌」)

教室講座

スポーツ

催しもの

募集

暮らし

その他







いずみ学園  
臨時保育士を募集

いずみ学園  
☎(28)2767

ID 1024226

▼応募資格/昭和33年4月2日以降生まれで、資格がある方

▼選考方法/面接

▼採用人数/2人

▼申し込み/電話でいずみ学園



河川愛護モニターを募集

治水課  
☎(28)8641

ID 1023721

▼応募資格/20歳以上の方

▼任期/7月〜31年6月(予定)

▼謝礼/月4500円程度

▼募集人数/5人

▼申し込み/5月1日(火)〜18日

(金)に国土交通省木曽川上流河川事務所

※詳しくは、木曽川上流河川事務所(☎058(251)132

6)へお尋ねください。

暮らし  
暮らして

農薬は正しく使いましょ

農業振興課  
☎(28)9136

ID 1002660

農薬を使用する時は、次のことを守り、事故が起きないように気を付けましょ。

▽容器ラベルの記載内容を守る

▽適正に保管する

▽不要になった溶液や空の容器は適正に処分する

▽使用記録簿を付ける

▽朝夕の風のない時に使用し、周辺への飛散を防ぐ

▽住宅に隣接する農地で使用する時は最小限の区域とし、事前に周辺住民に散布目的・日時などを周知する

詳しくは、県尾張農林水産事務所農業改良普及課(☎0587(21)2511)へお尋ねください。

いちのみや緑を守る会  
害虫駆除を実施

農業振興課  
☎(28)9136

ID 1002008

夏が近づくと、毛虫などの害虫が庭木に発生し始めます。いちのみや緑を守る会では、庭木

の消毒を行っています。

▼利用料/薬液量20ℓ以内6000円(20ℓ超は10ℓごとに1000円加算)

▼申し込み/電話で農業振興課



119番通報は  
慌てず・早く・正確に

消防本部通信指令課  
☎(28)1191

ID 1000028

119番に電話すると、出勤のために必要な順で内容を探ねますので、慌てずに落ち着いてお答えください。

携帯電話からの119番通報

市内からの通報は、ほとんどが一宮市消防本部につながります。しかし市の境界付近では、他の消防本部につながる場合もあるため、最初に「愛知県一宮市」とお話しください。電波状態が悪い場合は、近くの一般電話を利用ましょ。

安全な場所に止めてから、通報してください。

119番通報

火事または救急、場所・状況などを記載し、ファクス(☎119)・電子メール(shobon119@oritime.ne.jp)を送信してください。受信すると、ファクス・電子メールで返信まします。

到着までお待ちください。火事の場合は、直ちに安全な場所に避難してください。

119番の適正な利用を

いたずら電話や緊急性のない問い合わせが原因で119番が話中になり、生命に関わる事態が起こりかねません。緊急時以外は使用しないでください。

災害・病院照会は、災害テレホンサービス(☎(28)1000)、県救急医療情報センター(☎(28)1133)へお電話ください。

維持課  
☎(28)8638

用水での事故防止に協力

ID 1019725

梅雨時の用水路は通水時期と重なるため、水量が増えて流れも速くなり非常に危険です。用水や川べりで遊ぶ子どもを見つけたら注意ましょ。またフェンスの扉が開いていたら、必

ず閉めてください。もしフェンスの扉などが壊れていたら危険なので、すぐにご連絡ください。

その他

一宮外崎土地区画整理事業  
都市計画を決定

区画整理課  
☎(28)8618

ID 1023802

市では、外崎地区の都市計画を決定しました。関係図書は、本庁舎区画整理課で縦覧できます。

尾張都市計画 萩原工業団地  
地区計画を変更

都市計画課  
☎(28)8632

ID 1023802

市では、萩原工業団地地区計画の都市計画を変更しました。関係図書は、本庁舎都市計画課で縦覧できます。



自主文化事業

一宮市民会館 ☎(71)2021

恐竜どうぶつ園2018

- ▼日 時 / 8月13日(月) ①午後1時②3時30分
- ▼会 場 / 一宮市民会館
- ▼入場料 / 3,400円(中学生以下は2,600円。全席指定)。席が不要な2歳以下は無料(保護者1人当たり1人)
- ▼前売り / 一宮・尾西市民会館(☎(62)8222)、木曽川文化会館(☎(86)7581)などで販売中

うたごえ喫茶～四季の歌：なつの歌

- ▼日 時 / 7月21日(土) 午前10時30分
- ▼会 場 / 一宮市民会館
- ▼定 員 / 130人(先着)
- ▼入場料 / 1,200円(全席自由。飲み物・菓子付き)。未就学児は入場不可
- ▼前売り / 一宮・尾西市民会館、木曽川文化会館で販売中

ふれあい無料コンサートVol.9

- ▼日 時 / 7月14日(土) 午後1時30分
- ▼会 場 / 尾西市民会館
- ▼出 演 / 加賀恵子さん(ソプラノ歌手)
- ▼申し込み / 6月4日(月)～18日(月)(必着)に往復ハガキで申し込みが必要。詳しくはウェブサイトなどで確認

天体観望会・プラネタリウム館 一宮地域文化広場 ☎(51)2180

木星のシマシマ模様とガリレオ衛星を観測しよう！  
～木星、しし座のアルギエバ～

- ▼日 時 / ①5月11日(金)②12日(土) 午後7時30分～8時45分(雨天中止)
- ▼定 員 / 各80人(先着。中学生以下は保護者同伴)
- ▼申し込み / 5月2日(水)の午前10時から電話で地域文化広場

プラネタリウム館の新番組がスタート

6月2日(土)から「夏の星空解説、ナットのスペースアドベンチャー」、低学年・幼児向け番組「なつのほしぞらさんほ、たなばたものがたり、ねずみとライオン」が始まります。  
※5月29日(火)～6月1日(金)は休館

緑化教室

大野極楽寺公園管理棟 ☎(51)3015

教室名	日 時	定 員	教材費
宿根草 & ハーブのガーデニング講習会	5月23日(水) 10:00～12:00	15人(先着)	500円
まゆ玉の工作	6月2日(土) 10:00～13:00	各20人(先着)	各1,000円
羊毛フェルト体験	6月13日(水) 10:00～12:00	20人(先着)	1,500円
小学生以下は保護者同伴			

- ▼申し込み / 5月1日(火)の午前10時から電話で大野極楽寺公園管理棟(☎080(9110)3015)

環境学習講座・プール講習会 エコハウス138 ☎(47)7138

環境学習講座「淡水エビ飼育講座」

- ▼日 時 / 6月3日(日) 午後1時30分～3時
- ▼対 象 / 年中以上の方
- ▼定 員 / 20人(先着。小学2年生以下は保護者同伴)
- ▼受講料 / 600円
- ▼申し込み / 5月1日(火)の午前10時からエコハウス138

プール講習会名	日 時
水中ウォーキング	5月7・14・21・28日(月) 14:00
	5月9・23・30日(水) 13:00
かんたんアクアビクス	5月9・23・30日(水) 14:00
スイムワンポイントレッスン	5月11・18・25日(金) 13:00

- ▼対 象 / 18歳以上の健康な方
- ▼定 員 / 各15人(先着)
- ▼受講料 / 各1回400円
- ▼申し込み / 当日30分前からエコハウス138

イベント・文化教室

i-ビル ☎(28)9153

THE BISHU JAZZ ORCHESTRA 第1回定期LIVE

- ▼日 時 / 5月20日(日) 午後4時～6時30分
- ▼入場料 / 大人2,500円・学生2,000円・未就学児無料(フード・ドリンク付き)
- ※入場には前売り券が必要。前売り券の販売など詳しくは、ノース・チェリー・ミュージック(☎(64)8197)へお尋ねください。

教室名	日 時	対 象	受講料
楽 し い ガーデニング	5月19日(土) 10:00～12:00	年少以上の方	2,000円
楽 し い 花	5月26日(土) 10:00・14:00	18歳以上の方	各2,000円
小学2年生以下は保護者同伴			

- ▼定 員 / 各10人(先着)
- ▼申し込み / 5月1日(火)の午前9時から電話でi-ビル

自主文化事業

アイブラザー宮 ☎(77)6612

こどもの日ワークショップ「折り紙でこいのぼりを作ろう」

- ▼日 時 / 5月3日(祝)・4日(祝) 午後2時～4時
- ▼定 員 / 各30人(先着。小学生以下は保護者同伴)
- ▼申し込み / 当日午後2時～4時にアイブラザー宮

コミュニケーション英会話①(初級)②(中級)

- ▼日 時 / 5月18日～6月22日の金曜日 ①午前9時30分～10時40分②10時50分～正午(各6回)
- ▼定 員 / 各10人(先着) ▼受講料 / 各4,500円
- ▼申し込み / 5月7日(月)の午前10時から電話でアイブラザー宮

卓球イベント・スポーツ教室

スポーツ文化センター ☎(24)1881

スポ文卓球まつり

- ▼日 時 / 5月3日(祝)～6日(日) 午前9時～午後9時
- ▼参加料 / 大人200円、中学・高校生150円、小学生100円(2時間ごと)

※ラケット・ピンボールの貸し出しあり(有料)

なべぶた・しゃもじ・スリッパde卓球大会

- ▼日 時 / 6月24日(日) 午前10時～午後2時
- ▼対 象 / 小学生以上の方
- ▼参加料 / 500円
- ▼申し込み / 5月3日(祝)～6月3日(日)に参加料を持参の上、スポーツ文化センター

教室名	日 時	受講料
健康いきいき体操	5月1・8・15・22・29日(火) 13:30～14:30	各350円
らくらく体操	5月2・9・16・23・30日(水) 10:00～11:00	
らくらくヨガ	5月10・17・24・31日(木) 13:30～14:30	
	5月11・18・25日(金) 13:30～14:30	
チエアヨガ	5月11・18・25日(金) 9:30～10:30	

- ▼申し込み / 各開催日時に受講料を持参の上、スポーツ文化センター

水泳教室

温水プール ☎(77)4727

- ▼日 時 / 6月14日(木)～8月8日(水)に週1回1時間の教室を8回(親子=日曜日、未就園児=火・木曜日、子ども=火・水・木・金・土・日曜日、大人=水・木・金曜日)
- ▼対 象 / 市内在住・在学・在園の方(市外も場合により可)
- ▼受講料 / 各5,000円
- ▼申し込み / 6月5日(火)～12日(火)の各指定申込日から温水プール
- ※コース・受付日時・定員などの詳細は問い合わせ

無料アプリで配信中

製造事業所の皆さんへ  
工業統計調査にご協力を

行政課 電話(28)8957

ID 1003105

経済産業省では、6月1日現在で工業統計調査を行います。製造業を営む事業所を対象に、その活動実態を明らかにすることを目的とし、5月～6月に調査員が訪問します。統計法により秘密は守られますので、調査票は正確にご記入ください。

大野極楽寺公園

6月から自転車利用料を改定

公園緑地課 電話(28)8634

ID 1021068

▼利用料(改定後)・1日1回/電動アシスト自転車≒300円、電動アシスト自転車以外≒200円



ゴールデンウィークのごみ収集

▽5月3日(木)・4日(金)は休み

ゴールデンウィークのごみ持ち込み

▽5月3日(木)・4日(金)は休み

市内のごみの量 (2月分)

総量	1人1日
7,777 t (7,766 t) +11 t	720 g (718 g) +2g

( )内は前年同月

環境センター 電話(45)7004

ご寄付ありがとうございました

(3月分まで・敬称略)

いちのみや応援基金へ 69件

社会福祉協議会へ 料理教室 男の料理和の会・ニコニコ教室・楽しいクッキング、浅井積徳会、エス・ピー建材、アピタ木曾川店、岐阜信用金庫、アピター宮店、ピアゴ妙興寺店、ピアゴ伝法寺店、ピアゴ尾西店、ピアゴ大和店、金剛プラザ幼稚園PTA、一宮北部少年野球クラブ、尾西信用金庫、匿名2件

福祉関係へ 一宮北ロータリークラブ、綿半フレッシュマーケット

総務関係へ 一宮ライオンズクラブ

建設関係へ 眞下正樹

教育関係へ ネットトヨタ名古屋、カネスエ・カネスエ商事、カネスエ・カネスエ商事従業員一同、角田ナーセリー

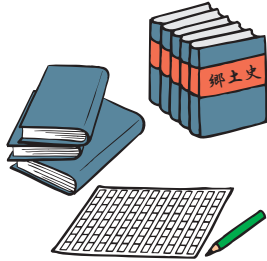

郷土史の自費出版などに経費の一部を補助

博物館 電話(46)3215

ID 1024203

一宮地方の歴史・考古・民俗・自然などに関する研究・成果をまとめた郷土史の自費出版などをする方に、審査後に経費の一部を補助します。  
▼対象/市内在住・在勤で31年3月までに自費出版などをする個人・研究団体

▼申し込み/事前に博物館へ相談の上、12月25日(火)までに出版物10部(未出版の場合は原稿の写しなど)と申請書を博物館

※提出物は返却不可

県立一宮東特別支援学校

県立いなざわ特別支援学校

学校説明会

学校教育課 電話(85)7073

▼日時/①6月7日(木) 午前9時40分～正午(小学部・中学部)

②6月21日(木) 午前10時～正午(小学部)・28日(木) 午前10時～正午(中学部)

会場/①一宮東特別支援学校

②いなざわ特別支援学校(稲沢市)

▼対象/知的に障害のある子の保護者(JR東海道本線の①東側在住②西側在住)など

▼申し込み/電話で①は一宮東

特別支援学校(電話)515311、

②はいなざわ特別支援学校(電話)0587(35)2005)

税務署からのお知らせ

一宮税務署 電話(72)4331

申告書の作成などの面接相談(1月～3月の所得税・贈与税などの申告相談を除く)を希望する場合は、電話での予約が必要です(自動音声案内で「2」を選択)。

学卒求人説明会

一宮公共職業安定所 電話(45)2048

▼日時/5月25日(金) 午後1時30分～4時

会場/名古屋文理大学文化フ

ォーラム(稲沢市民会館)

▼対象/31年3月新規学卒予定者(中学校・高校)を採用予定

の事業主  
▼内容/求人の手続きや求人情報のルールほか

子どもの行動・学習面で悩む方へ

たんぼ相談のご利用を

県立一宮東特別支援学校 電話(51)5311

聞く・話す・読む・書く・計算する、注意集中、対人関係など、子どもの成長や養育・教育でお悩みの保護者・教職員の方は、ご相談ください。疑問・不安について一緒に考えていきます。相談は無料で、秘密は厳守します。

▼日時/火・金曜日 午後1時～4時

▼申し込み/月々金曜日の午前9時～午後5時に電話で一宮東特別支援学校(祝休日を除く)

I LOVE いちのみや 5月の映像広報

ICC 地デジ12ch

▽放映時間は7:45・9:45・12:45・16:45・19:45・22:45

▽DVDは市立図書館で6月から貸し出し  
▽動画サイト(ユーチューブ)の市公式チャンネルでも見ることができます。

知っトク! いちのみや 5月の音声広報

FMIいちのみや 76.5MHz

▽放送時間は7:30・12:30・17:30

▽市ウェブサイトでも聴くことができます。

5月の一宮けいりん

競輪場 電話(72)4391

場外車券発売を継続し、皆様のご来場をお待ちしています。開催日など詳しくは、お尋ねください。

主な場外発売	日本選手権(G I)...
	1日(火)～6日(日)
	京王閣記念(G III)...
	12日(土)～15日(火)
	名古屋記念(G III)...
	17日(木)～20日(日)
	全プロ記念(F II)...
	26日(土)・27日(日)

教室講座

スポーツ

催しもの

募集

暮らし

その他



## 災害時に 企業が地域を支援します

市では、災害時に避難場所の提供や支援物資の応援などの地域支援が可能な企業・団体・事業所を募集しています。

4月1日に「一宮市の明るい未来を学び語る会」を構成する4団体「愛知中小企業家同友会一宮地区」「尾張北青年同友会」「公益社団法人一宮青年会議所」「一宮商工会議所青年部」に加盟する28企業と、災害時支援協定を締結しました。企業の場所や支援内容などは、市ウェブサイトの「138マップ」で確認できます。



まちかどニュースの  
動画はこちら→



## 「家庭教育支援チーム」の活動の推進に係る文部科学大臣表彰 「子育てネットワーカー 一宮」が受賞



子育ての相談に応じたり、市が行う家庭教育支援活動に参加・協力したりしているボランティア団体「子育てネットワーカー一宮」。代表の金森登美さん（写真右から3人目）は「現在は91人で活動しているが、手いっぱい。もっと登録者数が増えて、活動を続けていきたい」と今後の目標を話しました。

## 日本女子プロ野球リーグ 「愛知ディオオーネ」を ホームタウンとして支援

今シーズンから「愛知ディオオーネ」が、活動拠点を市内に置き、4月1日に初の本拠地戦を行いました。試合前のオープニングセレモニーで「ホームタウン支援書」を交付。試合後に碓監督は「女子プロ野球のチームが愛知に来たということをお見せすることができた。毎日頑張っていくので、選手たちに熱い応援をお願いします」と話しました。



※料金の記載がないものは無料。申し込みの記載がないものは当日直接会場

### 一宮音楽家協会 サロンコンサート

美しい名曲をお楽しみください。  
日 時 / 6月3日(日) 午前11時  
～正午  
会 場 / スポーツ文化センター  
曲 目 / 声楽「夏の思い出」、ピ  
アノ連弾「情熱大陸」ほか  
問い合わせ / 久野 ☎(87)2827

### 花柳流日本舞踊発表会 第21回こま希久会

幼児から大人までが、日頃の稽  
古の成果を発表します。3年に  
1度の会をお楽しみください。  
日 時 / 6月3日(日) 午前11時  
30分～午後4時30分  
会 場 / 一宮市民会館  
問い合わせ / 村井 ☎(45)5498

### 善神館合気道 雲龍 会員を募集

護身術やダイエットのために合  
気道を始めてみませんか。  
日 時 / 毎週日曜日 午後6時  
30分～7時30分  
会 場 / 中部中学校  
会 費 / 1回1,000円  
問い合わせ / 加藤 ☎090(7047)0386

### チアフル・ママ イベント 「旬の家族フェア2018」

子どもの職業なりきり体験など、  
家族で楽しめるイベントを行いま  
す。はたらく車やオレンジリ  
ボンライダーも登場します。  
日 時 / 5月13日(日) 午前10時  
～午後3時30分  
会 場 / 一宮市民会館ほか  
問い合わせ / 江崎 ☎080(3679)1143

### アンコラIIふるさと散歩道 ～萩原のお宝見て歩き～

約5kmと約10kmのコースがあり  
ます。  
日 時 / 5月13日(日) 午前9時  
集合(雨天決行)  
集合場所 / 萩原町出張所  
問い合わせ / 萩原町ウオーク実行委  
員会・伊藤 ☎090(5862)1355(平  
日の午前9時～午後5時)

### 一宮スクエアダンスクラブ 初心者講習会 受講生を募集

アメリカ発祥の歩くだけのダン  
スです。小学生以上の方が対象  
で、会場はエコハウス138です。  
日 時 / 5月11日～10月26日の  
毎週金曜日 午後7時～8時30  
分  
会 費 / 月1,500円  
問い合わせ / 藤岡 ☎(44)8915

### 日本宇宙少年団一宮分団育成会 水口ケット大会

138タワーパークで水口ケット  
を作り、打ち上げます。  
日 時 / 5月5日(祝) ①午前10  
時～午後0時30分②午後1時30  
分～4時(小雨決行)  
※4日(祝)に水口ケット教室を  
開催(先着100人)  
対 象 / 園児～中学生  
定 員 / 各80人(先着)  
申し込み / 酒井 ☎(71)0303

### 138ひつじプロジェクト 138人 ジンギスカン

ジンギスカンを楽しみましょう。  
申し込みなど詳しくは、ウェブ  
サイト(<http://138sheep.net>)  
をご確認ください。  
日 時 / 6月2日(土) 午前11時  
～午後2時  
会 場 / 大野極楽寺公園  
参加料 / 1,500円  
問い合わせ / 一宮活性化プラン協議  
会・星野 ☎090(2265)9188

### 一宮弓道会スポーツ少年団 団員を募集

日 時 / 毎週土曜日 午前10時  
～正午(初回は6月9日)  
会 場 / 大宮公園弓道場  
対 象 / 小学5年生～高校生  
(弓道部の方を除く)  
会 費 / 月1,000円(入会金  
1,000円も必要)  
申し込み / 5月31日(木)までの午  
後7時～9時に直接会場(日曜  
日を除く)  
問い合わせ / 鶴飼 ☎(69)5632

このコーナーは市民の皆さんの情報発信の場です。営利・宗教・政治的なもの、公序  
良俗に反するもの、全市を対象にしているものなど、掲載できない場合もあります。  
7月号の締め切りは5月25日(金)です。 問い合わせ 広報課 ☎(28)8951



#### 羽島市

### 不二竹鼻町屋ギャラリー企画展 ようこそ不二竹鼻町屋ギャラリーへ

熊谷守一などの作品を展示します。  
日 時 / 7月1日(日)まで 午前9時～  
午後5時(入館は4時30分まで)  
会 場 / 不二竹鼻町屋ギャラリー(羽島  
市竹鼻町)  
観覧料 / 300円(中学生以下無料)  
休館日 / 月曜日(4月30日を除く)・5月  
8日(火)・9日(水)  
問い合わせ / 不二竹鼻町屋ギャラリー ☎058  
(393)0951

#### 稲沢市

### 文化財公開デー

文化財に親しむ機会を提供するため、  
観音寺の指定文化財「木造聖観世音菩薩  
立像」や、長暦寺の指定文化財「木造大  
日如来坐像」「木造阿弥陀如来坐像」を公  
開します。  
日 時 / 5月26日(土) 午前9時30分～正  
午  
会 場 / 観音寺(稲沢市梅須賀町)、長暦  
寺(稲沢市福島町)  
問い合わせ / 稲沢市生涯学習課 ☎0587(32)  
1443



フレッシュママ交流会

いちのみや子育て支援  
アプリを配信しています

Android版



iOS版



# みんな で 子育て

子育て支援センター

中央 ☎(85)7026  
千秋 ☎(28)9771  
黒田北 ☎(28)9769

丹陽 ☎(28)9146  
東五城 ☎(85)9339  
里小牧 ☎(28)9770

## こっこ相談室 歯磨きをした方がいいの？

6カ月。歯が生えてきました。虫歯が心配です。  
歯磨きを始めた方がいいの？



こっこ相談員の  
アドバイス

この時期はまだ、虫歯の心配はない。しばらくは、口の中を触られることに慣れるようにしていくといいね。

離乳食を食べさせた後に、湯冷ましを飲ませて、1日に2・3回ガーゼで歯を拭くなどするくらいでいいかな。歌を歌ったり、おしゃべりをしたりして、口の中を触られることも楽しい時間だと感じるようになるといいね。まずは、機嫌の良いときを見計らって、焦らず取り組んでみてね。

▼5月の開場日時(子育ての困りごとに対応。電話相談も可)  
▽中央子育て支援センター(いービル5階) = 9:00~17:00(1・7・21日を除く)  
▽その他の子育て支援センター = 月~金曜日 9:00~16:00(3・4日を除く)

独りで悩まないで、相談を (その他の相談は21番)

相談名	日時	相談電話・会場
育児	5月7日(月) 13:00~15:00	中保健センター ☎(72)1121 西保健センター ☎(63)4833
	5月21日(月) 13:00~15:00	北保健センター ☎(86)1611
子ども悩みごと	月~金曜日 8:30~12:00・13:00~17:15(3・4日を除く)	本庁舎2階 こども家庭相談室 ☎(28)9152
子ども悩みごと 夜間ダイヤル	火~土曜日 17:30~20:30 (3~5日を除く)	(電話相談) ☎(73)4192
発達の気になる子	月~金曜日 9:00~16:00 (3・4日を除く) ※在住地区により担当が分かれます<予約制>。	療育サポートプラザ ☎(64)6362
		いずみ学園 ☎(78)3111

## 親子で楽しもう!

対象は全て市内在住の方。参加料は全て無料。  
申し込みの※は電子申請可

催し	日時	会場	対象	申し込み	
ママといっしょでいいな 【ID 1023590】	6月13日(水) 27日(水)	10:00~11:30	木曽川体育館	1歳児と親で2回とも参加できる方(抽選23組) 5月9日(水)・10日(木)に電話で丹陽子育て支援センター※	
パパもいっしょに遊ぼう! 【ID 1023601】	5月12日(土)	10:00~11:30	富士保育園	未就園児と親 当日直接会場(問い合わせは丹陽子育て支援センター)	
公園へいこっ! 【ID 1023602】	5月17日(木) (雨天中止)	10:30~11:00	大平島公園	未就園児と親・家族など 当日直接会場(問い合わせは千秋子育て支援センター)	
親子でねんど 【ID 1023603】	6月15日(金)	10:00~11:30	東五城 子育て支援センター	2歳児と親(抽選20組) 5月14日(月)・15日(火)に電話で黒田北子育て支援センター※	
フレッシュママ 交流会 【ID 1023382】	6月6日(水) 27日(水)	10:00~11:30	尾西庁舎 5階日本間A・B*	第1子の3~11カ月の乳児と母親で2回とも参加できる方 (抽選各20組、*は12組)	5月17日(木)までに電話で生涯学習課☎(85)7074)※
	6月7日(木) 28日(木)		木曽川庁舎 3階第3研修室		
	6月8日(金) 22日(金)		子ども文化広場図書館		
あっぷっぷ 【ID 1001285】	5月8日(火)	14:00~14:40	千秋・里小牧子育て支援センター	第1子の3~11カ月の乳児と親	当日直接会場 (問い合わせは各会場)
	5月11日(金)		東五城子育て支援センター		
	5月16日(水)		丹陽・黒田北子育て支援センター		



# 本を 読もうよ!



## おすすめ本

### 一般書

#### 若い読者のための経済学史

ナイアル・キシテイニー／著  
月沢李歌子／訳 すばる舎／刊



初学者にとって偉大な案内役となる経済学入門。古代ギリシャの哲学者から、スミス、ケインズ、ピケティなど現代の賢人まで、多様な経済思想家たちのエピソードと豊富な事例で「経済学」を説き明かす。

### 児童書

#### とらのことらこ

きくちちき／作・絵  
小学館／刊



危険がいっぱいのジャングルにすむトラの母子。トラの子・とらこは、一生懸命に獲物を追いつけるけれど、失敗ばかり。お母さんは「とらこ、とらこ」と呼び掛け、心配そうに見守り…。

## 5月の催し

中央図書館 電話(72)2343

ID 1023756

ストーリーテリングの会

5日(祝)11:00、19日(土)15:00 (5歳以上)

おはなし会 読み聞かせ

5日(祝)・6日(日)15:00、8日(火)10:30、13日(日)・20日(日)11:00・15:00、24日(木)10:30、26日(土)11:00・15:00

外国絵本の読み聞かせ／6日(日)11:00

おはなし会 紙しばい／12日(土)・27日(日)11:00・15:00

尾西図書館 電話(62)8191

ID 1023796

おはなし会／5日～27日の土・日曜日 14:00

親子で楽しむ会／9日(水)11:00 (未就園児)

たのしいおはなし会 朗読／12日(土)11:00

ストーリーテリングの会／26日(土)11:00 (5歳以上)

尾西児童図書館 電話(69)7429

ID 1023797

ストーリーテリングの会／2日(水)15:10 (5歳以上)

子どものつどい 読み聞かせ／16日(水)15:10

玉堂記念木曾川図書館 電話(84)2346

ID 1023722

子どもアニメ上映会／12日(土)11:00

おはなし会／13日(日)・27日(日)14:00

おはなしひろば／19日(土)11:00

映画上映会「ある天文学者の恋文(吹き替え版)」

20日(日)14:00

読み聞かせ会／26日(土)11:00

子ども文化広場図書館 電話(25)1350

ID 1023754

おはなしひろば／5日(祝)・12日(土)14:00

はじめのいっぽ／10日(木)・24日(木)10:30 (未就園児)

よむりんの森のおはなし会／13日(日)15:00

布絵本であそびましょう／19日(土)14:00

ストーリーテリングの会

26日(土)15:00 (5歳以上)、27日(日)15:00 (4歳以下は保護者同伴)

地域文化広場図書室 電話(51)2180

えほんのひろば／8日(火)10:30 (未就園児)

## 5月

### 移動図書館ほたる号

ID 1012823

A 10:15~11:00

B 13:30~14:30

C 15:00~16:00

### 移動子育て支援センターこっこ

ID 1010631

10:00~15:00 (※は14:00まで)

1日(火)	2日(水)	7日(月)	8日(火)	9日(水)	10日(木)	11日(金)
			北方青衿社 A 丹陽小学校 B 浅野公園 C	島村若栗神社 A 開明小学校 B 本神戸酒見神社 C	丹羽公民館 A 今伊勢西小学校 B 奥町前並二公民館 C	奥町出張所 A 中島小学校 B 於保共同出荷場 C
尾西南部生涯学習センター	向山公民館	時之島老人いこいの家	大野極楽寺公園管理棟	大和南小学校※	子ども文化広場図書館	
14日(月)	15日(火)	16日(水)	17日(木)	18日(金)	21日(月)	22日(火)
	西御堂津島神社 A 葉栗小学校 B 西海戸公民館 C	千秋町出張所 A 丹陽南小学校 B 多加木記念館公民館 C	宮後野見神社 A 千秋南小学校 B 平島公民館 C	大和豊島台ひつ子広場 A 赤見小学校 B 佐千原坂手神社 C		大野公民館 A 千秋東小学校 B 浮野八幡社 C
萩原老人福祉センター	今伊勢公民館	神山公民館	西成公民館		木曾川公民館	浅井公民館
23日(水)	24日(木)	25日(金)	28日(月)	29日(火)		
串作公民館 A 木曾川東小学校 B 馬寄石刀神社 C 北方老人いこいの家	東浅井浅井神社 A 大和西小学校 B 馬引公民館駐車場 C	西小島公民館 A 北方小学校 B 光明寺愛宕神社 C	開明老人いこいの家	尾関平山住宅 A 朝日西小学校 B 榎の木文化資料館 C		上段はほたる号 下段はこっこ

悪天候で中止する場合があります。

元氣は、しあわせ。  
ハビネスモ...ル

Let's Go! イオンモール木曾川

# Golden Week

GWはみんなで!楽しさいっぱいのイオンモール木曾川へ遊びに行こう! イオンモール木曾川 検索

**5/3(木祝)** 観覧無料

**MAGIC☆PRINCE**  
7th Single「SUMMER LOVE」  
発売記念イベント&アトラクション会



■時間/①14:30~②16:00~③18:30~  
■場所/1F ノースコート

**5/5(土祝)** 観覧無料

**ウルトラマンZ**



©円谷プロ ©ウルトラマンZ制作委員会・テレビ東京

■時間/①11:00~②14:00~  
■場所/1F ノースコート

**5/6(日)** 観覧無料

**にゃんごすたー**



■時間/①12:00~②14:30~  
■場所/1F ノースコート

**5/7(月)** 観覧無料

**丘みどり**



■時間/12:00~  
■場所/1F ノースコート  
※詳しくは公式HPをご確認下さい。

**5/12(土)** 観覧無料

第106回 きそがわふれあいステージinイオンモール木曾川  
ふれあい☆ダンス☆パーティー2018  
**みんなでダンスを楽しもう!**



出演団体  
・Dance Studio Wag  
・PEACE★DANCE  
・KIDS BOX  
・キラリッシュ  
・ひまわりキッズ  
etc...

■時間/11:00~16:00  
■場所/1F ノースコート  
■主催/木曾川文化創造ワークショップ  
■協賛/イオンモール木曾川

**5/20(日)** 観覧無料

**magical<sup>2</sup>**  
1st Single「愛について♡超ラッキー☆」  
リリース記念イベント 開催決定!



■場所/1F ノースコート  
※詳細は公式サイトにてご確認ください。

**5/27(日)** 観覧無料

**東 亜樹 歌謡ショー**



■時間/①11:00~②14:00~  
■場所/1F ノースコート

**TOHO CINEMAS** 3Fシネマコンプレックス  
**TOHOシネマズ木曾川**  
☎050-6868-5027

名探偵 **コナン**  
七人の探偵



©2018 青山剛昌/名探偵コナン制作委員会  
**大ヒット上映中**

LINE@のクーポン画面ご提示で  
**カーネーション配布**

【各日先着500名さま】  
毎日頑張っているお母さんへ感謝の気持ちと一緒にカーネーションを贈りましょう!  
■時間/10:00~ ※なくなり次第終了  
■場所/1F インフォメーション前  
※お入場まで1回限り、1本となります。

LINEの友だち追加から  
[ID検索]または[QRコード]で登録

LINE@am\_kisogawa イオンモール木曾川

**5/12(土)・13(日)**

マスキングテープで  
オリジナルデコレーション!  
**母の日ギフト マステデラッピング**

大切なお母さんに贈るギフトをマスキングテープで自分だけのオリジナルにしよう!  
※ツールの数に限りがございますので予めご了承ください。

いずれかをご提示ください  
イオンカード・WAONカード・  
WAON POINTカード・  
イオンモール木曾川LINE@

■時間/①10:00~13:00 ②14:00~18:00  
■場所/1F プラステ前

**5月中旬** イオンモール木曾川3Fに

**HIS NEW OPEN!**



大人気のハワイ、憧れのヨーロッパなどの海外旅行から、沖縄・札幌などの国内旅行まで多様な商品を取り揃えてお待ちしております。是非お気軽にお問い合わせください。

**イオン木曾川店からのお知らせ**

**イオンお買物アプリ会員募集中!**  
会員登録するとクーポンが配信されます。

会員登録には、各種イオンカード、電子マネーWAONカード(モバイルWAON含む)、WAON POINTカード、イオンバンクカードのいずれかが必要です。※イオンJMBカードは対象外です。

ダウンロードは各アプリストアで

iPhoneから App Store からダウンロード  
Android™から Google Play でインストール

イオンお買物 検索

※イベントは予告なく変更となる場合がございます。※イベントの詳細はイオンモール木曾川のホームページをご確認ください。

**AEON MALL**

**イオンモール木曾川**

〒493-0001 愛知県一宮市木曾川町黒田字南八ツヶ池 25-1  
TEL:0586-84-2800  
<http://kisogawa-aeonmall.com>



**無料駐車場**

**4,400台完備!**

立体駐車場あり!  
雨の日も安心♪

営業時間 **年中無休**

◎専門店 10:00~22:00  
◎イオン木曾川店 1F 9:00~23:00  
1F食料品売場は8:00~23:00  
◎イオン木曾川店 2F 10:00~22:00  
◎TOHOシネマズ 10:00~24:00  
◎セガ 10:00~23:00

※天災、保守、メンテナンス等により臨時休業する場合がございます。  
※3F レストラン街のラストオーダーの時間は各店舗により異なります。各店舗にお問い合わせください。  
※TOHO シネマズの営業時間は、上映作品により変更する場合がございます。※詳しくはホームページをご確認ください。