

iCHiNOMiYA

愛

わたし

イノベーション



一宮
七夕まつり

7月26日(木)～29日(日)
10・11ページ



舞・踊・動

広報
一宮
2018
No.2129



インターハイ

男子バスケットボール競技大会

8月1日(水)～7日(火) 7ページ

木曾川が育んだ自然と文化
～イタセンパラを守る～

8月5日(日) 9ページ

さかなクンの
記念講演

©2018 AMAN And Tm.



夏期巡回ラジオ体操・
みんなの体操会

7月23日(月) 6ページ

市議会議長・副議長が決まりました 4・5ページ

財政状況をお知らせします 14・15ページ

“お役所しごと”向上
業務を記録

市長
メッセージ

3
ページ

7月の行事予定



1 日 尾西プール・休場 (25^時)

日曜新鮮市 (31^時)

博物館・企画展「幸せをよぶ花鳥画展」(~ 8 日 / ID 1024298)

美術館・特別展「なかやみわ 絵本の世界展」(~ 8 月 19 日 / ID 1024458)

博物館・特集展示コーナー「墨コレクション 近代の洋装」(~ 9 月 30 日 / ID 1024347)

美術館・コレクション展(常設展)「いろ・イロ・色!」(~ 9 月 30 日 / ID 1024459)

7 土 サマーフェスティバル (31^時)

14 土 138タワーパーク・サマーフェスタ (~ 9 月 2 日 / 12^時)

20 金 市立小中学校終業式

博物館・美術館で自由研究! (~ 8 月 31 日 / 13^時)

こどもミュージアム2018 (~ 8 月 31 日 / 13^時)

ヘルプマークの配布開始 (21^時)

21 土 博物館で夏祭り! (~ 8 月 31 日 / 13^時)

23 月 夏季巡回ラジオ体操・みんなの体操会 (6^時)

25 水 セタグローバルサマーセミナー (12^時)

26 木 ダンス指導者講習会 (6^時)

一宮セタまつり (~ 29 日 / 10・11^時)

28 土 普通救命講習 I (28^時)

親子木曾川源流探検隊 (32^時)

市役所の開庁時間

午前 8 時 30 分 ~ 午後 5 時 15 分

7 月の窓口時間延長・休日開設

時間延長... 5・12・19・26 日(木)

▽市役所本庁舎... 午後 8 時まで

▽尾西・木曾川庁舎... 午後 7 時まで

休日開設... 22 日(日)

▽市役所本庁舎... 午前 9 時 ~ 正午

取扱業務... 住民票の写し、戸籍全部・

個人事項証明書、印鑑登録証明書、各

種税証明書などの発行と市税の収納

納付のお知らせ

固定資産税・都市計画税 (第 2 期分)

国民健康保険税 (第 1 期分)

後期高齢者医療保険料 (第 1 期分)

介護保険料 (第 1 期分)

納付は 7 月 31 日(火)までに

市政へのご意見・ご要望は

市民ファクス▷ (73)9126

市民ポスト▷ 市役所本庁舎、尾西・木曾川

庁舎、出張所などで受け付け

市民メール▷ info@city.ichinomiya.lg.jp

各記事に掲載の ID (7 桁の数字) を、市ウェブサイトの「ページ ID 検索」に入力すると、該当記事の情報がダイレクトに表示されます。

ID 1021435 表示

人口と世帯数 6 月 1 日現在

人口...385,719(▲ 51) 男...188,605(▲ 20) 女...197,114(▲ 31) 世帯数...158,946(+ 106) ※ () 内は前月対比



市長メッセージ

市長 中野正康

“お役所しごと”向上 ～業務を記録～

■お役所しごと

政府機関にある「記録」と関係者の「記憶」とのズレが世間をにぎわせて、「お役所しごと」と批判されています。一宮市役所は、平成21年度にパソコン上で意思決定の手続きを行う「電子決裁」システムを導入しました。「電子決裁」は、個々のアクセス記録が残るので、決裁後の修正も検知しやすく、「改ざん」リスクが減らせます。現在は市の決裁文書の94・7%まで電子化しています。



■第三者委員会

一宮市でも、窓口や電話での職員対応について、日々、指摘や苦情を受けています。職員の対応が「合法」か「違法」かは、市の担当部署が法令にてらして、弁護士に相談するなど、迅速かつ合理的に対処するようにしています。

それでも、世間の常識（良識）や相場にてらして「適切」か「不適切」か、あるいは、職員の対応が「失礼」に当たるかどうかは、市職員だけでは判断を誤るおそれがあります。

す。そのため、一宮市では「第三者委員会」を設けることにしました。国の委嘱を受けた行政相談員の皆さまに委員となっていたとき、第三者・中立的な立場から助言をもらいます。

■記録カメラと通話記録

↳窓口・公用車・電話に

コンビニエンスストアや金融機関などでは、窓口トラブルに備え、記録カメラを設置する取り組みが進んでいます。一宮市でも、市民の方から「職員の間違った説明で被害があった」などの指摘をされても、「言った」「言わない」と正確な事実が確認できず、市民の方への説明や職員指導に苦慮する場面がありました。そのため、この秋以降、電話の会話や本庁舎窓口でのやり取りを録音、録画できるシステムを順次、導入していきます。公用車に関しても「危ない運転が…」と指摘を受けても、事実の確認には限界があったので、ドライブレコーダーを配備します。こうしたシステムの導入により、正確な事実が把握でき、迅速な説明や職員の仕事レベルアップにつながることを期待しています。

窓口の録画記録は3カ月、電話の録音記録は1年間、データ保存する予定です。ご本人から権利を守るための相談等を受けたものについて、データは内部で確認して、必要に応じて第三者委員会の助言を求めます。ただし「犯罪」に関する場合は、警察署などから法令に基づく請求に応じて外部へ提供することになります。こうした録画・

録音記録を利用した件数や、第三者委員会に相談した件数などの運用実績については、毎年度まとめて市のウェブサイトなどで公開します。

■お客さま控え

↳小さな一歩を試しながら

窓口での申請や届出でも、一宮市へ「転入」や市内「転居」などの異動では、届出者の手元に何も紙の証拠が残らない手続きとなつていきます。そこで一宮市は、そうした届出の「控え」をお渡しすることになりました。現在は、その準備を進めています。

文書やデータなどの「記録」は市民の皆さまへの「説明責任」の礎となるものです。録音、録画システムやドライブレコーダーの導入、そして書類の「控え」も、記録の適正管理に向けた「小さな一歩」です。こうした歩みを続け、職員一人一人が、「記録」の重要性を認識して日々の業務に当たるよう、レベルアップを図ってまいります。



▲本庁舎 1階窓口の様子

市議会議長・副議長が決定

5月21日に臨時市議会が開かれ、市議会議長に渡辺宣之さん、同副議長に岡本将嗣さんが選出されました。

ID 1024683

議長の略歴

74代目の議長に新しく選出された渡辺宣之さんは昭和28年6月30日生まれで65歳。

平成7年5月1日、一宮市議会議員に初当選、現在6期目。その間、副議長、監査委員、総務文教委員長、消防水道委員長などの要職を歴任。所属政党は公明党

住所 〓 大和町毛受
職業 〓 無職



副議長の略歴

78代目の副議長に新しく選出された岡本将嗣さんは昭和40年3月9日生まれで53歳。

平成19年5月1日、一宮市議会議員に初当選、現在3期目。その間、監査委員、経済教育委員長、福祉健康委員長などの要職を歴任。所属政党は無所属

住所 〓 松降1丁目
職業 〓 会社員



就任のあいさつ

市民の皆さまには、日頃から市議会に対しご理解とご協力を賜り、心から感謝申し上げます。

私も5月21日の臨時市議会において、図らずも市議会議長ならびに副議長の要職に就任しました。もとより微力ではありますが、責任の重さを痛感し、議長・副議長として全力を傾け、公正かつ円滑な議会運営に取り組んでまいります。

さて、2027年に予定されているリニア中央新幹線の開業を見据え、たまちづくりや人口減少社会への対応など、本市はさまざまな課題に直面しています。また南海トラフ巨大地震の発生が懸念される中、市民の安全安心を確保するための、災害対策は喫緊の課題であります。

さらには、本市は市制施行100周年の記念すべき年を目標に、中核市への移行に取り組むことを表明しました。愛知県からの権限の移譲を受け、行政サービスの拡大・充実が期待されますが、円滑に移譲できるようにするためには、人材育成などのさまざまな重要課題が山積しています。

一宮市議会としては、こうした課

題に有効な政策を推進していくため、市民の皆さまの代表として大いに議論し、議会としての監視機能をしっかり果たしていくとともに、市民の皆さまの視点から政策立案・提言を行ってまいります。また一宮市議会では「市議会基本条例」に基づき、ウェブサイトや本会議・委員会のインターネット中継、市議会だよりなどを活用し、議会活動を市民の皆さまに分かりやすくお伝えできるように情報発信していきます。さらなる充実を図るため、議長・副議長として全力を尽くしてまいります。

今期の市議会議員の任期も残り1年となりました。議員一同、現状に満足することなく、さらに開かれた議会を目指すとともに、議決機関としての議会の役割を十分に発揮し、市勢発展のために力を尽くしてまいります。市民の皆さまには、一層のご支援とご協力を切にお願い申し上げます。就任のあいさつといたします。

平成30年5月21日

一宮市議会

議長 渡辺 宣之
副議長 岡本 将嗣

監査委員(議会選出)、 常任・議会運営委員長が決定

5月21日に臨時市議会が開かれ、監査委員が選任されました。また各常任委員会、議会運営委員会の委員を決定するとともに、各委員会の正副委員長が次のとおり互選されました。(敬称略)

監査委員 (2人)

井上文男 水谷千恵子

総務委員会 (10人)

▽委員長 竹山聡

▽副委員長 鶴飼和司

▽委員 島津秀典

伊藤裕通

大津純

渡辺之良

福祉健康委員会 (9人)

▽委員長 西脇保廣

▽副委員長 渡部晃久

▽委員 河村弘保

水谷千恵子

岡本将嗣

日比野友治

経済教育委員会 (9人)

▽委員長 則竹安郎

▽副委員長 高橋一

▽委員 森ひとみ

花谷昌章

柴田雄二

末松光生

建設水道委員会 (9人)

▽委員長 森利明

▽副委員長 井田吉彦

▽委員 佐藤英俊

服部修寛

浅井俊彦

平松邦江

議会運営委員会 (9人)

▽委員長 浅井俊彦

▽副委員長 高木宏昌

▽委員 佐藤英俊

森利明

柴田雄二

日比野友治

井上文男

谷祝夫

松井哲朗

中村一仁

横井忠史

尾関宗夫

渡辺宣之

高木宏昌

彦坂和子

京極扶美子

長谷川八十

和田彌一郎

太田文人



ID 1022818

私たちにできること

～総合計画ミニコラム その2～

第7次一宮市総合計画を市民の皆さんと共に進めるため、市民ワークショップで「私たちにできること」を考えてもらいました。

暮らしやすく、快適な生活環境を保つためには？

公共交通機関や自転車での移動を心掛ける



分別を徹底するなど、
ごみ出しマナーを守る

買い物をするとき、
過剰包装を断る

害虫やごみ、景観の面などから、
雑草が生えたまま放置しない

【問】政策課 ☎(28)8952

ID 1005575

29年度の市長交際費 執行状況をお知らせします

◆ 予算額 2,000,000円

◆ 支出額 合計 1,642,086円(61件)

◇項目ごとの支出状況

	件数	金額
慶事費	14	1,197,928円
弔事費	11	132,800円
見舞費	0	0円
渉外費	13	85,090円
賛助費	12	145,868円
諸会費	5	27,000円
雑費	6	53,400円

※詳しい内容は、市資料コーナー(市役所本庁舎1階、尾西・木曾川庁舎1階)、市ウェブサイト
で議会交際費と併せて閲覧できます。

【問】秘書課 ☎(28)8950



夏期巡回ラジオ体操・ みんなの体操会



7月23日(月) 午前6時

富士小学校グラウンド

※雨天時は体育館
(入場制限あり。室内履きが必要)

ラジオ体操と
ポイントレッスン

参加無料



午前6時30分から
NHKラジオ第1で生放送



朝から元気に
いち、に、さん!

会場周辺の駐車場など
詳しくは、ID 1024651

【問】スポーツ課 ☎(85)7078



ダンス指導者講習会

ID 1024679

7月26日(木)
8月1日(水)・24日(金)

ヒップホップなど
現代的なリズムダンス

午後5時45分～7時

総合体育館DIADORAアリーナ・
いちい信金アリーナB

対象：市内在住・在勤のダンス指導者で、
原則3回とも受講できる方

講師：民間ダンススタジオ所属の
指導経験豊富な講師

定員：30人程度(抽選)

申し込み

7月13日(金)の午後5時までに
電話で体育協会

【問】体育協会(スポーツ課内) ☎(85)7078



インターハイ(全国高等学校総合体育大会)

ID 1021778

男子バスケットボール競技大会

8月1日(水)～7日(火)

総合体育館

入場無料

DIADORAアリーナ・

いちい信金アリーナ ほか

中部大学第一高校
愛知県代表校を
応援しよう!

5月に開催された県総体で、
愛知県代表に3校が決定しました

開会式 1日(水) 午前11時 ※観覧不可

1回戦 2日(木) 午前9時30分試合開始

2回戦～決勝戦

3日(金)～7日(火) 午前10時試合開始

※一宮駅から路線バス(臨時直行便)

「総合体育館行き」を運行予定(有料)

期間中、体育館の駐車場は混み合います。

乗り合わせや公共交通機関をご利用ください。

カウントダウンリレー写真も 毎日更新!

ID 1020602

開催1年前からリレー形式で、
団体・個人の方に登場いただいています



市ウェブサイト
をチェックしてね!

男バス見はいい!
いちのみや



愛知産業大学工業高校

桜丘高校

市実行委員会公式SNSで 情報発信中!



Facebook
@2018danbasu.138



Twitter
@2018danbasu_138



Instagram
@2018danbasu_138



【問】 高校総体事務局(総合体育館内) ☎(85)7006

31年4月採用 市職員を募集

ID 1000311
指定用紙ダウンロード可

高校卒業者	職種・採用予定人数		受験資格		試験科目	申込期限
	一般事務	2人	/	【高校卒】 平成6年4月2日以降生まれで、 高校を卒業または平成31年3月 に卒業見込みの方	一般教養	8月10日(金)
	消 防	3人				

障 害 者	職種・採用予定人数		受験資格		試験科目	申込期限
	一般事務	若干人	身体障害者手帳または精神障害者保健福祉手帳を持ち、自力により通勤し、介護者なしで職務の遂行が可能な方	【大学・短大・高校卒】 昭和53年4月2日以降生まれで、 大学・短大・高校を卒業または 平成31年3月に卒業見込みの方	一般教養	8月3日(金)

申し込み

申込期限（消印有効）までに指定用紙を持参または郵送（〒491-8501 本庁舎人事課）。電子申請可
※指定用紙は人事課で配布。郵送希望の方は、92円切手を貼った返信用封筒（長形3号）を同封の上、郵送。1次試験は9月16日(日)に本庁舎で実施

【問】 人事課 ☎(28)8953

市が管理する防犯カメラ

警察からの照会による 映像提供情報を公表します

ID 1025110

■ 対象

- 以下の全てに該当する防犯カメラ
 - ▽市が管理している
 - ▽防犯目的 ▽録画機能を有する
 - ▽不特定多数の人が出入り可能な場所を撮影

※防犯カメラの画像や知り得た情報は、原則、第三者に提供していません。

※警察への提供も、犯罪捜査の目的で文書による要請を受けた場合に提供しています。

地域での犯罪発生状況を把握し、
地域ぐるみで防犯に努めましょう

■ 警察からの要請で、市から提供した件数

連 区	件 数		
	27年度	28年度	29年度
宮西・貴船・神山・大志・向山・富士	0	1	16
西成・千秋町	0	1	0
今伊勢町・奥町・起・小信中島・三条・大徳・朝日・開明	0	1	6
丹陽町・大和町・萩原町	1	0	11
葉栗・浅井町・北方町・木曾川町	6	5	13
合 計	7	8	46

【問】 市民協働課 ☎(28)8671

歴史と民俗22

ID 1008916

木曾川が育んだ自然と文化 ～イタセンパラを守る～

8月5日(日) 午後1時～5時

尾西庁舎 6階大ホール

対象：小学5年生以上の方

さかなクンの
記念講演

天然記念物イタセンパラを巡る
木曾川の自然環境を、人との関わりを踏まえながら考えます。

高校生・研究者などによる
発表・報告 ほか

整理券 が必要

7月3日(火)から尾西歴史民俗資料館本館事務所・本庁舎生涯学習課・尾西庁舎1階尾西生涯学習センター・事務室・中央図書館で配布

©2018 AMAN And Tm

【問】尾西歴史民俗資料館 ☎(62)9711



移動式赤ちゃんの駅

おむつ替え・授乳スペース

イベント主催団体に貸し出します

■ 対象

市内でイベントを主催する団体

■ 申し込み

利用希望日の14日前(必着)までに、申込書を持参または郵送・ファクス・電子メール

申込書・貸し出し条件など

詳しくは、ID 1024557

イベントに参加する
子育て家庭の方も安心!



設置イメージ

【問】子育て支援課 ☎(28)9022



一宮七夕まつり
ウェブサイトはこちら

【問】一宮七夕まつり協進会
(商工観光課内) ☎(28)9131

行催事の内容案内はハローダイヤルへ
☎050(5548)8686 (7月1日(日)以降)

いっへんいっやーせー[!]
7月26日(木)～29日(日)

舞・踊・動

会場周辺の交通規制を実施 ～無料シャトルバスを運行～

一宮市民会館の駐車場を無料開放し、本庁舎前まで無料シャトルバスを運行します。

交通規制図は7月3日(火)から本庁舎1階総合案内・商工観光課、尾西・木曾川庁舎、出張所で配布します。

火災予防にご協力を ～特別警戒区域を指定～

七夕まつりの飾り付けは燃えやすい物が多いため、期間中、次の区域を特別警戒区域に指定します。

区域内では、たき火や屋外での喫煙が制限されます。喫煙は消防警備詰所など市の指定した場所に限りです。
▽本町1丁目1～4番、本町2丁目、本町3丁目1～4番・7～10番、真清田1丁目、栄1丁目9～11番、栄3丁目、新生1丁目1番地内

車椅子の方をサポートします(無料)

▼日 時 / 期間中の午前10時～午後5時

▼申し込み / 7月25日(水)までに電話で七夕まつり協進会

▼26日(木) / オープニングセレモニー

▼27日(金) / ワッシューいちのみや

▼28日(土) / TANABATAダンスコンテスト
御衣奉獻大行列

▼29日(日) / セタスペシャルミニライブ
コスプレパレード

▼会期中 / 盆踊り大会

七夕まつり宣伝ポスター展
ひまわりフォトスポット

※他にも多くの協賛行事があります。詳しくは、一宮七夕まつりウェブサイトをご確認ください。行催事は中止・変更する場合があります。

第63回おりもの感謝祭

一宮 七夕まつり



七夕まつりで待っています!

ミス七夕



岡戸陽子さん 山口真季さん

ミス七夕クイーン

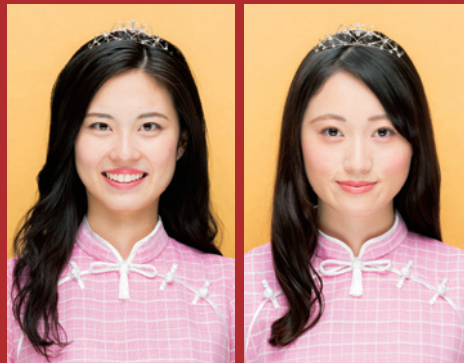

渡邊夕葵さん 田中陽菜さん

ミス織物クイーン

ミス織物



寺田美桜さん 川井裕妃さん

チャリティーサイン会、打ち水大作戦、
人力車七夕道中などに参加します!



世界をまなぼう！ 七夕グローバルサマーセミナー

7月25日(水) 午前10時～午後4時
本庁舎14階1401大会議室ほか



特別講演 世界100カ国の面白体験談

世界中を旅して学んだことを楽しく紹介！ 大道芸の披露もあります。

講師はピーター・フランクルさん！

各種イベント

- ▽SDGsカードゲーム
- ▽フェアトレード商品がもらえるスタンプラリー
- ▽English Free Talk
- ▽クラフト体験

国際理解講座

- ▽イタリア文化をまなべる伝言ゲーム ～糸のない電話～
- ▽小学生英語教室
～一宮西高校国際理解コースの生徒と英語で遊ぼう！～
- ▽難民を知るセミナー
- ▽外国人技能実習・研修制度理解セミナーほか

開催時間など詳しくは、
ID 1020357 をご確認ください。

【問】 国際交流協会(生涯学習課内) ☎(85)7076

138タワーパーク サマーフェスタ

7月14日(土)～9月2日(日)

ID 1024089

ビートルート138

7月14日(土)・16日(祝)・21日(土)
午後7時～8時30分

巨大な虫かごで、樹液を吸ったり飛び回ったりするカブトムシを観察

むし仙人の「昆虫標本作り」

各20組(抽選) 1組1,500円

カブトムシ編

7月29日(日) 午前10時・午後2時

クワガタ編

9月2日(日) 午前10時・午後2時

※申し込み方法など詳しくは、ウェブサイトをご確認ください。

むし仙人の「むしってなんだ展」

7月14日(土)～9月2日(日)

「虫の探し方・虫探りの術」などを伝授
※ツインアーチ138利用料が必要



●南米vsアジア「最強カブト決定戦」

7月21日(土) 午後2時
※ツインアーチ138利用料が必要

●夏の星空観察会「火星大接近！」

7月15日(日) 午後6時45分～8時45分
※雨天・曇天時は天文工作

●夏休みの巨大気温グラフを設置！

【問】 国営木曽三川公園138タワーパーク ☎(51)7105

夏のイベント情報

博物館で夏祭り!

ID 1024199



つば 壺釣りチャレンジ

7月21日(土)～29日(日)の土・日曜日

モビールで大展覧会(中学生以下)

7月21日(土)～9月30日(日)

※月曜日(7・8月)は休館。9月は土・日曜日、祝休日だけ開催

じょうもんキーホルダー(中学生以下)

8月4日(土)～12日(日)の土・日曜日、祝日



【問】博物館 ☎(46)3215

地獄はどんなところだろう?

7月21日(土) 午前11時～11時40分

地獄絵研究者による「絵解き」をします。

▼対象/中学生以下(保護者の参加可。保護者は常設展観覧料が必要)

▼講師/鷹巣純さん(愛知教育大学教授)

▼定員/60人(当日午前9時から配布する整理券が必要)



博物館・美術館で自由研究!

7月20日(金)～8月31日(金)

ID 1024632

※中学生以下が対象

夏休み期間中は自由研究用に、博物館・美術館で市の歴史や三岸節子に関する本を用意しています。

両館の「ワークシートできたよ!」スタンプを押印済みのワークシートを提示した方に、絵本「三岸節子ものがたり」と「博物館常設展示案内」をプレゼント!

三岸節子記念美術館 こどもミュージアム2018

ID 1024609

おしゃべりゴンドリエーレとボン・ビアッジオ!

7月20日(金)～8月31日(金) ※月曜日は休館

★は中学生以下、◆は年長～中学生の子と保護者が対象

★おしゃべりゴンドリエーレとびじゅツアー

質問に答えてスタンプを全て集めた方に、オリジナルノートをプレゼント(先着500人)

★アートコンパスをつくろう

びじゅツアーで使うミニルーレットの作製



◆佐藤悠の「はなし」「つたえる」美術館

8月2日(木)～5日(日) 午前11時、午後1時・3時

「いちまいばなし」「親子の糸でんわ鑑賞」を行います。

▼申し込み/7月26日(木)(必着)までに電話、または住所・参加者全員の氏名(ふりがな)・学年(年齢)・電話番号・希望日時(第2希望まで)を記入し「こどもミュージアム」と明記の上、ハガキ・ファクス(〒494-0007 小信中島字郷南3147-1 三岸節子記念美術館、☎(63)2893)

【問】三岸節子記念美術館 ☎(63)2892

29年度 収入・支出の主な増減 (3月31日時点の前年度比較)

収入 … 市債(借入金)の増加	65.1億円 → 86.4億円 (+21.3億円)
繰越金の減少	30.7億円 → 21.9億円 (▲ 8.8億円)
支出 … 教育費の増加	87.8億円 → 96.6億円 (+ 8.8億円)

中期財政計画に基づく取り組みにより、持続可能な未来へとつなげます

現在のおサイフ事情

ID 1023829

平成29年度の借入額は前年に比べ増加しており、近年の市債残高は増加傾向にあります。一方で、家計の預金に当たる財政調整基金の残高は伸びておらず、市の財政は楽観できる状況ではありません。

一般会計の市債残高の推移

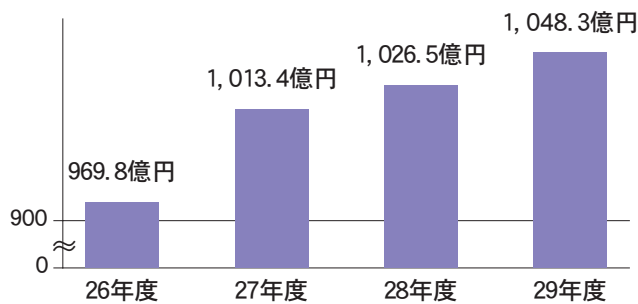

財政調整基金残高の推移

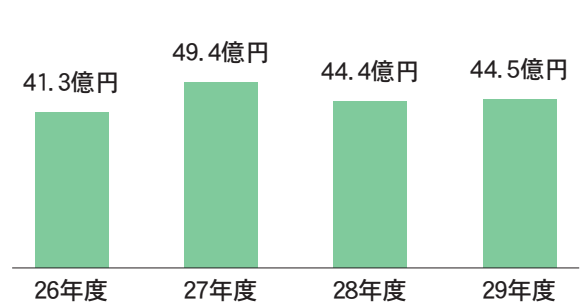

持続可能な未来へとつなげるために…中期財政計画のねらい

市では、このような財政状況を改善するために、第7次総合計画の前期基本計画と併せて「一宮市中期財政計画〈平成30～34年度〉」を策定しました。今後5年間の市債と財政調整基金の残高を試算したところ、特に積極的な取り組みをしない場合には、市債残高は1千億円以上の水準で推移し続ける一方、財政調整基金は平成31年度には底を突く見通しとなりました。

そこで計画では、平成34年度までの目標として「市債残高1千億円以下への圧縮」と「財政調整基金残高35億円の確保」を設定しました。目標達成のために、歳入面では市税収納率の向上や使用料・手数料などの受益者負担の適正化を図ります。歳出面では費用対効果で優先順位の低い事業の廃止や、公共施設の縮充による維持管理費の抑制などの取り組みを進めます。

▶ 中期財政計画の目標と計画に基づく取り組みによる効果の推計(中核市への移行による影響は除く)

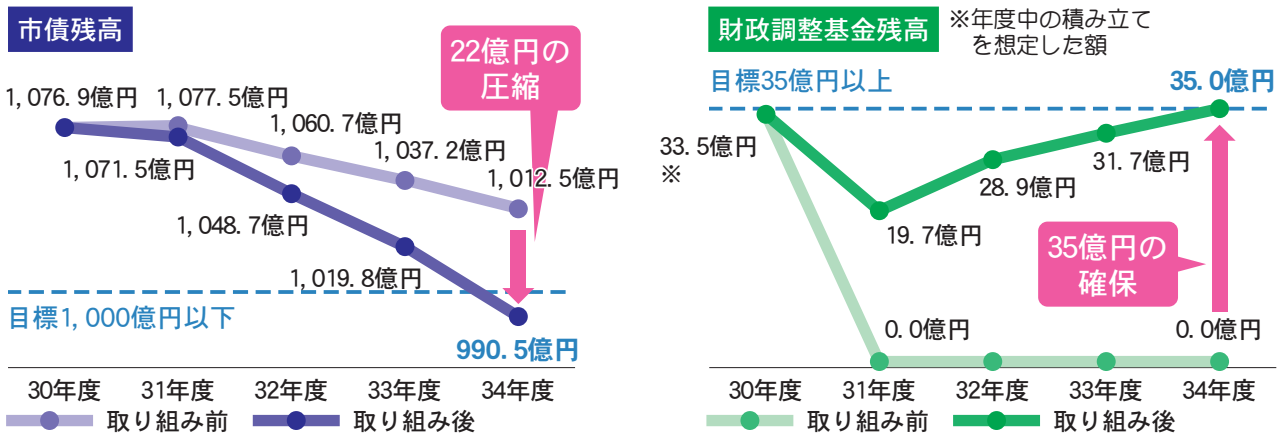

市の財政の問題は、現在だけではなく将来世代の市民生活にも影響を及ぼします。

借金を圧縮することは、将来世代の負担を減らすことにつながります。基金を確保することは災害など、いざというときの備えとなります。5年先10年先、あるいはその先を見据えて取り組むことで、いちのみやの未来を持続可能で安定したものにできると考えています。

財政状況をお知らせします

ID 1015044

「財政状況」の公表に関する条例の規定により、平成29年10月1日から30年3月31日までの財政状況をお知らせします。

【問】 財政課 ☎(28)8960

一般会計 29年度の収入・支出

市民1人あたりでは26.1万円を支出しています

主な内訳をお知らせします。出納整理期間（29年度予算分の未収・未払いの整理期間）中の収入・支出は含まれていないため、最終的な決算額とは異なります。

()内は構成比

収入

1,102.8億円

市税 483.6億円 (43.8%)

▶市民1人当たりの市税負担 … 13.4万円

支出

1,005.7億円

民生費 429.8億円 (42.7%)

子育て支援、障害者福祉、生活保護など福祉の充実

諸支出金 143.6億円 (14.3%)

病院・上下水道・国民健康保険・介護保険などへの支援、基金への積立金など

教育費 96.6億円 (9.6%)

小中学校や生涯学習、スポーツなど

公債費 84.6億円 (8.4%)

市の借金返済

土木費 65.0億円 (6.5%)

道路・公園の整備、まちづくりなど

衛生費・総務費・消防費など 186.1億円 (18.5%)

ごみ・し尿の処理、行政事務全般の経費、消防・救急、商工業振興など

市債(借入金)の29年度末残高 (出納整理期間中の借り入れを含む)

一般会計	1,048.3億円
特別会計	2.2億円
病院事業会計	129.4億円
水道事業会計	227.4億円
下水道事業会計	810.6億円
計	2,217.9億円

▶市民1人当たりの市債残高 … 57.5万円

臨時財政対策債(※1) 587.6億円

合併特例債(※2) 291.8億円

その他の市債(都市計画・教育など) 168.9億円

※1 = 臨時財政対策債…国の地方交付税の財源不足分を市債で補うもので、返済額の全てが後年度の地方交付税でまかなわれる。地方交付税の代替的なもの

※2 = 合併特例債…新市建設計画に基づく事業の財源にできる市債で、返済額の70%は後年度の地方交付税でまかなわれる。一宮市では、32年度まで活用可能

ふれあいクラブのご利用を

おおおね60歳以上の方が対象で、談話やカラオケなどの娯楽・趣味を通して交流できます。
 ▽千秋楽々会（千秋町塩尻751）
 ▽ふれあいルームサロンこじま（音羽2丁目9-31）
 ▽仲畑遊楽館（中町2丁目2-3）
 ▽春明いこいの館さわやか会（春明字河戸59）

老人いこいの家などの
福祉施設のご利用を

ID 1001015

▼利用方法／介護保険証などの本人確認ができる物を持参の上、各福祉施設で使用券の申し込みが必要（2回目以降は使用券を提示）
 ※浴室利用は1回100円

おでかけ広場のご利用を

ID 1014563

「おでかけ広場」は、地域の皆さんが気軽に集まって交流できる場所です。健康づくりなど、さまざまな活動を行っています。
 開催日時・活動内容・申し込みなどは各広場で異なります。詳しくは、お尋ねください。本庁舎高年福祉課、尾西・木曾川庁舎、出張所などでチラシも配布しています。



在宅医療についてご相談ください

ID 1012384

高齢者が自宅で療養する場合に、訪問診療や訪問看護に対する相談に応じています。
 ▽地域包括支援センター（17号参照） ▽高年福祉課（☎(28)9151）

ID 1014776

65歳以上の方の
「笑顔あふれる写真」

介護予防のヒントとなる、若々しく生き生きとした笑顔の写真を募集します。市内在住で65歳以上（昭和28年10月19日以前生まれ）の方の「笑顔あふれる写真」にコメントを付けて応募してください。

▼応募方法／8月31日（金）（必着）までに応募用紙を持参または郵送
 ※10月18日（木）開催の「元気はつらつ介護予防フェスタ」などで掲示。写真は家族と一緒にの物も可。写真は原則返却不可



募集

ID 1014629

介護予防川柳

～もぐもぐ、ゴックン健口生活～

あなたがいつまでも、おいしく食べるために心掛けていることを「もぐもぐ、ゴックン健口生活」をテーマに、ユーモアの効いた川柳にしてください。

▼応募方法／7月2日（月）～8月10日（金）（必着）に応募用紙を持参または郵送・ファクス・電子メール（1人2作品まで）
 ※10月18日（木）開催の「元気はつらつ介護予防フェスタ」で表彰。作品は自作で未発表の物に限る。作品の著作権は一宮市に帰属

賞

▽最優秀賞 1作品
賞金30,000円
▽優秀賞 3作品
尾州産マフラー

第9回 介護予防川柳最優秀賞受賞作品 一宮市
 老いてきた そんな気持ちは 置いてきた

応募用紙

本庁舎高年福祉課、尾西・木曾川庁舎、出張所などで配布
 （市ウェブサイトからダウンロード可）

【問】高年福祉課 ☎(28)9151

高齢者の皆さんへ 在宅福祉サービスなどのご利用を

市では在宅福祉サービスとして、日常生活に支援が必要な高齢者に、
介護予防・生活支援のためのサービスを提供しています。

ID 1010613

【問】 高年福祉課 ☎(28)9021

1人暮らしの方など

緊急連絡通報システム※

- ▼対象／おおむね65歳以上の1人暮らしの方
- ▼内容／病気や緊急時に民間の受付センターに通報できる機器を貸し出し

配食サービス(1食250円)※

- ▼対象／おおむね65歳以上の1人暮らしの方
- ▼内容／昼食を配り安否確認

日常生活用具給付※

- ▼対象／おおむね65歳以上の1人暮らしで、市民税非課税世帯の方
- ▼内容／住宅用火災警報器・電磁調理器・自動消火器を支給

寝たきりの方

ねたきり老人等見舞金支給(月3,000円)

- ▼対象／要介護4・5と認定された方(特別養護老人ホーム・老人保健施設・介護療養型医療施設・介護医療院に入所している方を除く)

寝具洗濯乾燥※

- ▼対象／おおむね65歳以上の寝たきり・1人暮らしの方
- ▼回数／布団・毛布各2枚以内で年4回

訪問理美容サービス

- ▼対象／おおむね65歳以上の寝たきりの方
- ▼利用料／1回1,020円(利用券を年6枚交付)

介護が必要な高齢者の家族

家族介護用品給付

- ▼対象／市民税非課税世帯で要介護4・5と認定された方を在宅で介護している家族
- ▼内容／年6万円相当分の医薬品引換券または介護用品を支給

はいかい高齢者家族支援サービス(月370円)

- ▼対象／認知症などの症状により道に迷う可能性のある高齢者を在宅で介護している家族
- ▼内容／早期発見できる専用端末を貸し出し

その他の福祉サービス

福祉タクシー料金助成

- ▼対象／90歳以上の方
- ▼内容／普通・リフト付きタクシー初乗り運賃分の利用券を年30枚交付
- ▼利用方法／介護保険証などの本人確認ができる物を提示の上、利用券を提出(年度の途中で申請した方は、申請月以降の利用券を交付)

「愛の杖」の給付

- ▼対象／おおむね65歳以上の歩行が不自由な方
- シルバー優待証明カード(指定施設の利用料の優待)
- ▼対象／65歳以上の方
- シルバー無料入浴券(年1人1冊、18枚つづり)
- ▼対象／65歳以上の方

※は対象に、病弱な高齢者世帯を含む

認知症初期集中支援チームのご活用を

ID 1011748

専門知識を持つ看護師・精神保健福祉士などが、認知症またはその疑いのある方・家族を訪問し、一緒に解決策を考えます。必要に応じて認知症の専門知識を持つ医師の訪問も行います。

- ▼対象／市内在住の40歳以上で自宅で生活し、認知症の疑いのある方、または認知症で次のいずれかに該当する方

- ①認知症疾患の診断を受けていない
- ②認知症疾患の臨床診断を受けたが、医療・介護サービスを受けていない、または中断している
- ③サービスを受けているが認知症による症状が強く、どのように対応したらよいか困っている

- ▼問い合わせ／認知症初期集中支援センターいまいせ ☎(80)0506

地域包括支援センターのご利用を

ID 1001018

高齢者に関する総合的な相談に応じています。

- ▽宮西・貴船・大志＝まちなか ☎(85)8672
- ▽神山・今伊勢町・奥町＝やすらぎ ☎(61)3350
- ▽向山・富士・丹陽町・千秋町＝ちあき ☎(81)1711
- ▽西成・浅井町＝アウン ☎(51)1384
- ▽葉栗・北方町・木曾川町＝コムネックスみづほ ☎(86)5333
- ▽大和町・萩原町＝萩の里 ☎(67)3633
- ▽起・小信中島・三条・大徳・朝日・開明＝泰玄会 ☎(61)8273

後期高齢者医療に加入している方へ

ID 1000978

保険料通知書を7月中旬に送付します

保険料は、加入者ごとに納めていただきます。29年中の所得に基づき決定しました。なお健康保険などの被扶養者であった方の均等割額の軽減を7割から5割に変更し、一定の所得以下の方の所得割額軽減制度は廃止となりました。

※6月1日以降に75歳になった方には、8月以降にお知らせします。

30年度の保険料

所得割率	8.76%
均等割	45,379円
限度額	620,000円

新しい保険証を7月下旬に送付します

現在お持ちの後期高齢者医療制度の保険証は、7月31日(火)で有効期限が切れ、使用できなくなります。新しい保険証を簡易書留郵便で送付します。有効期限は2019年7月31日です。



保険証を受け取る際に押印または署名が必要です。不在のときは郵便局へ再配達を依頼するか、郵便局でお受け取りください。郵便局に転送届を提出している場合は、保険証は配達されません。住民登録地以外への郵送を希望する方は「送付先変更申請書」の提出が必要ですので、ご連絡ください。

【問】保険年金課 ☎(28)8985

国民年金 保険料

ID 1000845

免除申請を7月から受け付けます

7月～2019年6月分の国民年金保険料の免除申請を、7月2日(月)から受け付けます。保険料の納付が困難で、免除を希望する方は申請してください(継続申請が認められた方を除く)。

免除制度には、月額保険料の全額または一部が免除される区分があります。また納付が猶予される場合もあります。

▼対象/自営業者など第1号被保険者で所得が少ない方(申請者本人・配偶者・世帯主の29年中の所得が基準以下) または失業・天災などにより納付が困難な方
※納付猶予制度は49歳以下の方が対象で、世帯主の所得要件なし

保険料 免除の場合

- ◆ 老齢基礎年金 … 反映あり (納付猶予は反映なし)
- ◆ 受給資格期間 … 通算あり
- ◆ 障害・遺族年金の受給資格 … 納付した場合と同様の扱い
- ◆ 追納できる期間 … 10年

保険料 未納の場合

- ◆ 老齢基礎年金 … 反映なし
- ◆ 受給資格期間 … 通算なし
- ◆ 障害・遺族年金の受給資格 … 資格を失う場合あり
- ◆ 追納できる期間 … 2年

【問】保険年金課 ☎(28)9014

国民健康保険に加入している方へ

30年度の国民健康保険税

ID 1013842

7月中旬に「納税通知書」と「第1～8期分の納付書（口座振替・年金天引きの方を除く）」を送付します。年度途中で納付額が変わる世帯には「税額変更のお知らせ」と「変更後の新しい納付書（納期限を過ぎていない分に限る）」を送付します。

年金天引きの方で、口座振替への変更を希望する場合は、7月31日(火)までに申請すると、10月天引き分から口座振替に変更できます。また資格異動などの届け出をする際には、お手元の納付書をお持ちください。

軽減・減免制度のご案内

軽減制度

ID 1000960

- ▶ 会社の倒産・解雇・雇い止めなどにより離職した方

申告すると、税額の軽減を受けられる場合があります。詳しくは、お尋ねください。

減免制度

ID 1000962

- ▶ 前年所得が250万円以下で、本年中の所得が半分に減少する方など

申請すると、税額が減免される場合があります。納付前にご相談ください。

【問】 保険年金課 ☎(28)9012

高齢受給者証を送付します

ID 1015116

70～74歳の方へ

現在の受給者証は、7月31日(火)で有効期限が切れ、使用できなくなります。新しい受給者証(白色)を7月中に送付します。有効期限の切れた受給者証は細かく切って処分するか、本庁舎保険年金課、尾西庁舎窓口課、木曾川庁舎総務窓口課、出張所へお返しください。

【問】 保険年金課 ☎(28)9011

特定健診を受診できます

ID 1001237

4月以降、国民健康保険に加入した方へ

次に該当する方は、特定健康診査を受けられます(受診期限は10月31日(水))。希望する方は、お早めにご連絡ください。

▼対象/昭和54年3月31日以前生まれで、4月2日以降に資格を取得し、8月31日(金)までに資格取得届を提出した方

【問】 保険年金課 ☎(28)8669



医療費受給者証の更新手続きをお忘れなく

ID 1013330

母子・父子家庭等医療費受給者証、後期高齢者福祉医療費受給者証を持ち、有効期限が30年7月31日(火)の方は、更新手続きが必要です。6月に対象者へ更新申請書を送付しましたので、必要事項を記入の上、ご返送ください。引き続き該当する方には、新しい受給者証を7月下旬に送付します。

【問】 保険年金課 ☎(28)9013



ID 1024829

出会いや交流を求める若い世代の方へ

「ichi恋」に参加しませんか

若い世代の方へ、交際や結婚のきっかけとなる出会いの場を提供します。
対象は市内在住・在勤、または将来一宮市に居住を希望している方です。

8/4 (土) **ichi恋/夏まつり**
～浴衣でBBQビアガーデン～
定員:24人 対象年齢:28～39歳

1/26 (土) **ichi恋/新春・寺社巡り**
～出会いの奇跡を。
パワースポットで良縁祈願～
定員:24人 対象年齢:28～39歳

10/27 (土) **ichi恋/ハロウィン**
～のこぎり屋根の可愛いカフェで
ハロウィンパーティ～
定員:20人 対象年齢:25～35歳

2/3 (日) **ichi恋/バレンタイン**
～甘い恋のクッキーづくり。
自然な会話が恋のはじまり～
定員:20人 対象年齢:25～35歳

11/11 (日) **ichi恋/秋スポーツ**
～自然な笑顔がまぶしいスポーツ交流～
定員:24人 対象年齢:25～35歳

▶▶ 特設サイトをチェック!
<http://ichikoi.gifu-aichi.com>



【問】 青少年育成課 ☎(84)0017

学生限定のワークショップ

ID 1024558

いちのみや ★ 未来カフェ

8月25日(土) 午後2時30分～5時 本庁舎14階1401大会議室

学生だからこそ思いつくこと、できることがたくさんあるはず！
未来の一宮市に向けて、学生同士で話し合ってみませんか。

★ 対象 高校生・大学生・短大生・専門学校生

★ ワークショップ

★ 基調講演「まちづくりのお話」

申し込み 定員:40人(先着)

8月15日(水) (必着) までに電話、または住所・電話番号
・参加者全員の氏名(ふりがな)・学校名・学年を記入し



「未来カフェ」と明記の上、郵送・ファクス
(〒491-8501 本庁舎政策課、☎(73)9128)。
または左記のQRコードから、電子申請

講師

三浦哲司さん
(名古屋市立大学 准教授)



【問】 政策課 ☎(28)8952

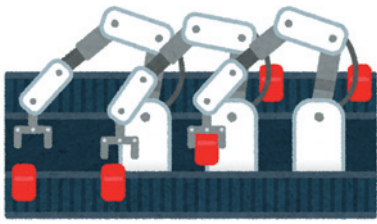

中小企業・小規模事業者の皆さんへ
「先端設備等導入計画」の準備を

商工観光課
☎(28) 9130

先端設備等導入計画は、生産性向上特別措置法で措置された、中小企業・小規模事業者などが設備投資により労働生産性の向上を図るための計画です。市から計画の認定を受けると、国の金融支援やものづくり補助金などで、補助率のアップおよび優先採択などの優遇制度を受けられるほか、固定資産税の特例措置の対象となる場合があります。

認定の受け付け開始日など詳しくはID 1024708、固定資産税の特例措置については資産税課(☎(28) 8967)にお尋ねください。
計画の作成については、商工会議所や商工会、金融機関などの認定経営革新等支援機関にご相談ください。

幼稚園就園奨励費を支給
7月20日までに手続きを

保育課
☎(28) 9024

▼対象/市内在住で、市外を含む私立幼稚園(新制度園を除く)に満3〜5歳児を通園させており、生活保護または30年度市民税所得割課税額が基準額以下の世帯(市民税無申告世帯を除く。複数の扶養義務者に所得割がある場合は合計額)
※基準額以上の世帯でも、園児の兄弟の人数によって対象となる場合あり

▼申請/7月20日(金)までに「保育料等減免措置に関する調書」を幼稚園。調書は6月下旬に幼稚園を通して配布

第7次総合計画などに関する
市民アンケートの結果を公表

政策課
☎(28) 8952

ID 1022818

市では、第7次一宮市総合計画と男女共同参画計画などに関する市民アンケートを行いました。

アンケートの結果は、6月25日(月)から、市ウェブサイト、市資料コーナー(市役所本庁舎1階、尾西・木曾川庁舎1階)、市立図書館(中央・尾西・玉堂記念木曾川)で閲覧できます。

ID 1024562

7月から

消防団協力事業所
表示制度を開始

消防団協力事業所と表示することで、消防団への協力体制や社会貢献度が広く認められ、事業所としての信頼性が向上します。
認定要件など詳しくは、お尋ねください。



事業所

申請または推薦

一宮市

認定
表示証の交付



表示証

～ 求む若い力 ～ 消防団員募集!

【問】消防本部総務課 ☎(72) 1193

ID 1024731

ヘルプマークを
配布します

外見から分からなくても援助や配慮を必要としていることを知らせる「ヘルプマーク」を、7月20日(金)から本庁舎福祉課、尾西庁舎窓口課、木曾川庁舎総務窓口課で配布します。

対象

義足や人工関節を使用している、内部障害や難病、妊娠初期など、援助や配慮を必要としていることが外見から分からない方



ヘルプマークを見かけたら
思いやりのある行動を

【問】福祉課 ☎(28) 8619

リバーサイドフェスティバル
写生画コンクールの入賞者が決定

公園緑地課
▼☎(28) 8636

ID 1024569

コンクールには、46点の応募があり、次の皆さんが入賞しました。表彰式は7月7日(土)の午前11時からツインアリーナ138エントランスホールで行います。入賞作品は7月7日(土)～31日(火)にツインアリーナ138展望階に展示します。

(敬称略)

▽市長賞 小池正城Ⅱ写真Ⅱ(開明小3年)

▽国土交通省中部地方整備局木曾川上流河川事務所長賞 後藤笑笑(今伊勢中1年)

▽市議会議長賞 佐々木遥(北方幼稚園年長)

▽市教育委員会賞 中田朱音(朝日東小5年)

▽木曾三川公園管理センター長賞 後藤侑里(北方幼稚園年中)



弁護士による
多重債務者無料相談会

商工観光課
▼☎(28) 9148

ID 1024390

▼日時/7月19日(木) 午前9時～午後4時

▼会場/本庁舎商工観光課

▼対象/市内在住の方

▼定員/8人(先着。1人40分)

▼申し込み/7月2日(月)～17日(火)に電話で商工観光課



収納代理金融機関に
百五銀行を追加

会計課
▼☎(28) 9026

市では市税などを納付できる金融機関として、百五銀行を7月1日付で新たに指定しました。納付できる金融機関など詳しくは、

ID 1024630

地域づくり協議会 活動だより 40

～神山連区編～

神山連区地域づくり協議会が「命をつなぐ近助の絆」をスローガンに発足して、3年がたちました。連区内17の組織、各小中学校、商店街などと連携しながら、健康と安心・安全部会をはじめ六つの部会に分かれて活動しています。当協議会の特徴は、約80人の会員が所属し、各部会が中心となり計画から実践まで特色を出して活動していることです。

駅があり、流動人口の多い地域なので、安心・安全なまちづくりを目指して、特に防犯カメラや防犯灯の設置、防犯パトロールの実施に力を入れています。そして災害への備えとして、昨年度、新たに防災会を立ち上げました。家具固定の講習会や避難所運営ゲームをしたり、名古屋市港防災センターなどを見学したりして、防災

意識の向上を図りました。また各町内会に自主防災委員長を任命して自主防災組織を充実させ、連区の防災訓練を行ったほか、三つの町内会が独自に防災訓練を実施しました。

その他の部会では、ワンデーパフォーマーや納涼夏祭り、映画会、見守りネットワークなど、地域の人々の絆を強める活動に取り組んでいます。



◀ 納涼夏祭りの様子

【問】市民協働課 ☎(28) 8954

地域ぐるみで 青少年の健全育成を

青少年センター
▼☎(84)0003

ID 10017006

夏休みは、子どもたちが多くの体験から「生きる力」を育み、家庭や地域とのふれあいを深める大切な時期です。しかし生活が乱れやすく、有害な環境に接する機会も増え、非行が芽生える時期でもあります。

7月1日(日)～8月31日(金)に「青少年のいじめ・非行・被害防止に取り組む市民運動」「万引き防止キャンペーン」を展開します。家庭・地域が手を結び、いじめや非行のないまちにしましょう。

成人式を31年1月13日に開催

青少年育成課
▼☎(84)0017

ID 10001250

30年度の成人式の日は次のとおりです。また当日午後には、各中学校などで「新成人のつどい」を開催します。

▼日時／31年1月13日(日) ①午前9時30分～10時10分 ②葉栗・浅井町・北方町・奥町・萩原町・千秋町・起・小信中島・三条・大徳・朝日・開明・木曾川町連区の方 ③午前11時～11時40分 ④宮西・貴船・神山・大志・向山・富士

・西成・丹陽町・大和町・今伊勢町連区の方

▼会場／一宮市民会館



ふるさと融資制度の「利用を

政策課
▼☎(28)8952

ID 10002694

市では、地域振興につながる民間事業活動を支援するため、ふるさと財団の協力により、法人の民間事業者に、地方債を原資として無利子資金を貸し付けています。

▼対象事業／次の全てに該当する事業
①公益性・事業採算性・低収益性などの観点から行われる②1人以上の新規雇用が見込まれる③設備投資総額が1000万円以上(用地取得費を除く)など



三岸節子記念美術館

MEMORIAL ART MUSEUM of SETSUKO MIGISHI

開館20周年 三岸節子の生涯

節子さんの美意識

三岸節子記念美術館の土蔵展示室には、郷土の洋画家・三岸節子(1905～1999)の愛用の品々と共に、数々の肖像写真を展示しています。はかまをはいた女学生時代。25歳ごろは、洋装にポップ・アートで「モダンガール」といった雰囲気です(写真)。晩年は、白髪に紅型の着物の青色が美しく映えています。

そんなおしゃれな節子も戦時中は、もんぺを着用していました。1944(昭和19)年発行の雑誌「衣服研究」(大日本国民服協会)に寄せたエッセー「もんぺ礼賛」の中で、当時の状況を「この頃の私は水の流れるような自然な形で『もんぺ』党になってしまった。(中略)大変便利でいい。なんにも気兼ねなく自由でいい」

と語っています。

しかし美麗さを禁じた当時の風潮には不満があったようで「時には私は画家であるから目を見張るような美の刺激が欲しい。(中略)特別美麗な目を見張るような色彩が欲しい。それは美を求める人間の本能である」と同じエッセーの中で力強く主張しています。どんな時代でも、美を追い求めた節子。その美意識は絵の中だけでなく、生活や衣服に対しても注がれていました。

【問】三岸節子記念美術館

☎(63)2892



▶1930年ごろ

長寿を祝う金婚記念祝賀式

～8月15日までに申し込みを～

高年福祉課

☎(28)9021

ID 1000992

10月16日(火)に総合体育館いちい信金アリーナAで開催します。

▼対象／1月1日現在、一宮市住民基本台帳に記録されており、引き続き市内に在住する次に該当する夫婦

▽昭和43年に結婚した

▽昭和42年以前に結婚したが、やむを得ない理由により申請していない

▼申し込み／8月15日(水)までに本庁舎高年福祉課、尾西庁舎窓口課、木曾川庁舎総務窓口課、出張所

※当日送迎バスあり【要予約。一宮市民会館、一宮駅、いちい信金スポーツセンター(県一宮総合運動場)、尾西庁舎、尾西南部生涯学習センター、木曾川体育館発着】



介護保険地域密着型サービス事業者を募集

介護保険課

☎(85)7017

ID 1024725 応募書類ダウンロード可

▼対象／定期巡回・随時対応型訪問介護看護を提供できる事業者

▼申し込み／7月2日(月)～8月24日(金)に、応募書類を本庁舎介護保険課。応募書類は介護保険課で配布



木曾川老人いこいの家 臨時休館のお知らせ

高年福祉課

☎(28)9021

ID 1001015

介護予防・地域交流スペースの設置工事に伴い、8月から休館します。31年1月以降に開館する予定です。ご理解とご協力をお願いします。

いちのみや あれこれ

花ひらく古瀬戸



▲「印花鉄釉水滴」

古瀬戸と呼ばれる焼き物の多くは、華やかな文様が施されています。例えば、写真の水滴には、スタンピングのように押し付けて付ける印花と呼ばれる文様をいくつも見ることが出来ます。他にも刀で線をつける画花や、魚や唐草文様が描かれた器も存在します。

そもそも古瀬戸とは何かというと、鎌倉時代から室町時代ごろに瀬戸で作られていた、釉薬を掛けた陶器(施釉陶器)を指します。当時、釉薬の掛かった陶磁器は、輸入でしか手に入れることのできない高級品で、国内では日常使いの素焼きの器しか作られていませんでした。

かし中国や朝鮮の国内情勢が悪化し、陶磁器の供給が不安定になりました。そこで瀬戸は中国陶磁を模して、施釉陶器(古瀬戸)を作り始めました。

古瀬戸は輸入陶磁の代用品として、日本各地へ広く流通していききました。東海圏はもちろん、鎌倉幕府のあった関東圏、東北でも出土が確認されています。市内でも多く出土しており、7月8日(日)まで開催の企画展「幸せをよぶ花鳥画展」では水滴(写真)を、常設展示室では瓶子を見ることが出来ます。

多くの窯が生まれ廃れていく時代の中で、古瀬戸生産により、瀬戸は焼き物の生産地としての地位を固めていきます。その後、も成長を続けた結果「瀬戸物」は陶磁器を指す言葉となり、現在の主要生産地・美濃へとつながっていききました。

【問】博物館 ☎(46)3215

尾西プール休場のお知らせ

教育指定管理課
▼☎(85)7080

ID 1008999

尾西プールは、老朽化に伴う施設故障のため、30年度は休場します。ご理解とご協力をお願いします。



総合体育館など 指定管理者を募集

教育指定管理課
▼☎(85)7080

ID 1024718

31年4月から総合体育館・尾西スポーツセンター・木曾川体育館・木曾川老人福祉センターの4施設を一括して管理できる法人・団体を募集します。公募説明会を次のとおり開催します。

▼日時／7月10日(火) 午前9時30分

▼会場／総合体育館

▼申し込み／7月9日(月)の正午までに申込書を電子メール。申込書・募集要

項などは、7月3日(火)からダウンロード可

※第1次提案の締め切りは8月3日(金)の午後5時

一宮地域文化広場など 指定管理者を募集

教育指定管理課
▼☎(85)7080

ID 1024717

31年4月から一宮地域文化広場・尾西文化広場の2施設を一括して管理できる法人・団体を募集します。公募説明会を次のとおり開催します。

▼日時／7月11日(水) 午前10時

▼会場／地域文化広場

▼申し込み／7月10日(火)の正午までに申込書を電子メール。申込書・募集要項などは、7月3日(火)からダウンロード可

※第1次提案の締め切りは8月3日(金)の午後5時

障害者就労施設などからの 物品等の調達を推進

福祉課
▼☎(28)8619

市では調達方針を定め、障害のある方が働く施設などからの物品・役務の調達の拡大に努めています。今年度の方針など詳しくは、

1 ID 101490

明治150年 いちのみやの明治時代

一宮23連区の原点 明治の大合併

現在、市内には23の連区があります。このうち、宮西・貴船・神山・大志・向山・富士の6連区を除く17の連区は、明治時代の合併で形成された町や村が原型になっています。

江戸時代には、市域に128の村がありましたが、明治時代に大幅に数を減らしました。明治時代には、全国で2度の大きな町村合併の動きがありました。まず1888(明治21)年に、地方自治を定めた市制・町村制が公布され、翌年に町村合併が相次ぎ、44町村になりました。この時、三條(三条)や大徳という村名が新たに作られました。当初、町は一宮町だけでしたが、明治20年代後半には起・萩原・奥・黒田が町制を施行しました。1906(明治39)年に再び町

村合併が相次ぎ、この時に15町村になり、多くの町村は昭和30年の合併まで続きました。

地方自治体といっても、中央政府の力が非常に強く、府県は自治体というより、国の出先機関であり、知事や幹部職員は内務省の官僚が務め、数年で他府県へ異動しました。市長は議会が推薦する候補者3人の中から内務大臣が任命し、町村長も町村議会で選ばれた者を知事が認可しました。この体制は、1947(昭和22)年に地方自治法が施行されるまで続きました。

【問】尾西歴史民俗資料館

☎(82)9711



▶明治22年時の中島郡町村

知っておきたい
消費生活情報

クーリング・オフのいろは

クーリング・オフとは、申し込みや契約などの取り引きをした場合でも、一定期間内であれば無条件で契約を解除できる制度です。クーリング・オフができる取り引きは、訪問販売など法律で定められているもののほか、業界が自主規制で設けているものや、事業者が約款で個別に定めているものがあります。ただし自ら店舗に出向いて取り引きする場合など、クーリング・オフができないこともあります。クーリング・オフをする場合は、必ず書面で相手の事業者へ通知します。「契約をやめたいが、クーリング・オフができるかどうか教えてほしい」「通知書面の書き方を知りたい」などの場合は、市消費生活相談の窓口（☎(71)2185、27☎参照）にご相談ください。



【問】 商工観光課 ☎(28)9148

防犯・交通安全
今月のポイント

夏の交通安全市民運動

- 7月11日(水)～20日(金)は「夏の交通安全市民運動」です。次のことを実践しましょう。
- ▽自宅周辺の危険箇所や安全な自転車の乗り方について十分話し合う
- ▽ドライバーから目立つように手を挙げて横断する（ハンドアップ運動）
- ▽全ての座席でシートベルトやチャイルドシートを正しく着用する
- ▽飲酒運転四ない運動「運転するなら酒を飲まない。酒を飲んだら運転しない。運転する人に酒をすすめない。酒を飲んだ人に運転させない」を徹底する
- ▽ドライバー・自転車利用者・歩行者が、それぞれの立場で思いやりの気持ちを持つ



【問】 市民協働課 ☎(28)8671

市内の犯罪・事故（4月末現在）

主な重点犯罪		交通事故		
区分	件数	区分	件数	人数
刑法犯	804(▲183)	死亡	3(▲ 1)	3(▲ 1)
侵入盗 (うち住宅対象)	106(▲ 52) 〔76(▲ 4)〕	重傷	22(+ 3)	22(+ 3)
自動車関連窃盗	99(▲ 28)	軽傷	748(▲ 16)	877(▲ 34)
特殊詐欺※	4(▲ 1)	計	773(▲ 14)	902(▲ 32)

()内は前年対比。※は3月末現在

非行の芽
はやめにつもう
みな我が子



▲一宮警察署
防犯キャラクター
LOCKEY

夏休みは、子どもたちが浮足立ち、夜遊びや家出などの不良行為が散見されるようになります。特に深夜の外出は非行への入り口といわれており、悪い仲間と知り合い、遊びや好奇心で犯罪に手を染め、エスカレートしていくことが心配されます。また犯罪の被害に遭う危険性も高くなります。

子どもたちを守るため、社会が一体となって、子どもたちの身の回りに常に自分のことを気に掛けてくれる「大人の目」があることを伝え、非行の芽を早めに摘みましょう。

【問】 一宮警察署 ☎(24)0110

電話番号がない相談は直接会場へ

7月の無料相談

正午～午後1時に相談できない場合あり

ID 1025075

相談名	日時	相談電話・会場
市民総合	月～金曜日 9:00～17:00 (金曜日の午後、16日を除く)	思いやり会館3階 ☎(73)4363
行政	4日(水)・18日(水) 10:00～12:00	思いやり会館3階 ☎(73)4363
多重債務	月～金曜日 9:00～12:00 (16日を除く)	本庁舎9階相談室 ☎(28)8984
司法書士の多重債務	1日(日) 13:00～16:00	i-ビル6階 愛知県司法書士会一宮支部 ☎080(3620)7654
消費生活	月～金曜日 9:00～16:30 (16日を除く)	本庁舎9階相談室 ☎(71)2185
交通事故	月～金曜日 9:00～17:15 (16日を除く)	尾張県民相談室 ☎(71)5900(代表)
人権	11日(水) 13:00～16:00	思いやり会館3階 尾西庁舎4階
行政書士の許認可手続	19日(木) 13:00～16:00	思いやり会館3階
仕事 内職	火曜日 13:00～16:00 <予約制 ☎(71)5900 (代表)>	尾張県民相談室
	木曜日 10:00～15:00	思いやり会館4階 ☎(72)5052
	火曜日 10:00～15:00	尾西庁舎4階 ☎(63)4800
女性・青少年 女性悩みごと	月～金曜日 10:00～16:30 (16日を除く)	本庁舎2階 こども家庭相談室 ☎(28)9149
子ども・若者 悩みごと	火～土曜日 9:00～17:00 (17日を除く)	青少年センター ☎(84)0003
外国人 悩みごと	1日(日) 13:00～14:30	i-ビル3階 市民活動支援センター

相談名	日時	相談電話・会場
生活支援	月～金曜日 8:30～17:15 (16日を除く)	本庁舎2階生活福祉課 ☎(28)9145
ひとり親 家庭	月～金曜日 10:00～16:30 (16日を除く)	本庁舎2階 こども家庭相談室 ☎(28)9133
	火曜日 10:00～12:00	思いやり会館2階 ☎(71)6551
福祉 高齢者	13日(金)・27日(金) 10:00～16:30	尾西庁舎1階窓口課 ☎(85)8393
	月～金曜日 9:00～17:00 (16日を除く)	地域包括支援センター やすらぎ☎(61)3350 コムネックスみつほ ☎(86)5333 アウン☎(51)1384 ちあき☎(81)1711 秋の里☎(67)3633 泰玄会☎(61)8273 まちなか☎(85)8672
障害者 生活・サービス利用	月～金曜日 9:00～17:00 (16日を除く)	障害者相談支援センター あすか☎(81)7260 ゆんたく☎(64)5882 いまいせ☎(45)1120 ピース☎(46)5009 夢うさぎ☎(86)4003 いちのみや☎(62)8678
精神障害者 家族	月・水曜日 10:00～15:00 (16日を除く)	思いやり会館4階 ☎(73)0505
不動産 取引 と悩みごと	23日(月) 13:00～16:00	思いやり会館3階
	18日(水) 13:00～16:00	尾西庁舎4階
不動産 登記	26日(木) 13:00～16:00	思いやり会館3階
	18日(水) 13:00～15:00	尾西庁舎4階
登記・ 境界問題	21日(土) 9:30～12:30	i-ビル6階 愛知県土地家屋調査士会一宮支部
建築・地震	10日(火) 13:00～16:00	思いやり会館3階

8月の法律相談

(予約制)

ID 1001955

日時	会場	申し込み
3日(金)・10日(金)・17日(金)・24日(金) 13:00～16:00	思いやり会館3階 (市民総合相談室)	7月10日(火)の午前9時から 電話で市民総合相談室 ☎(73)4363 ※7月分は随時受け付け中
8日(水)・22日(水) 13:00～16:00	尾西庁舎4階	

裁判中・弁護士依頼済み事件の相談は不可。同居家族・同一事業所は月1回まで。

教室講座

チャレンジ!! 調べ学習

中央図書館

☎(72)2343

ID 1024401

▼日時／①7月24日(火)②25日(水) 午前10時～正午

▼会場／イービル5階中央図書館

▼対象／市内在住の①小学3・4年生②小学5・6年生

▼内容／図書館を活用した調べ学習の方法を学び、調べるテーマを決定する

▼定員／各10人(抽選)

▼申し込み／6月25日(月)～7月8日(日)に電話で中央図書館

普通救命講習I

一宮消防署

☎(72)1103

ID 1000499

▼日時／7月28日(土) 午後1時～4時

▼会場／木曾川消防署

▼対象／市内在住・在勤・在学の中学生以上の方

▼定員／30人(先着)

▼申し込み／7月2日(月)～17日(火)に電話で一宮消防署(10人以上の団体の場合は随時開催)

簡単!夏のエスニック料理教室

ききよう会館

☎(73)9100

ID 1019903

▼日時／7月30日(月) 午前9時

30分～午後1時

▼会場／ききよう会館

▼対象／市内在住・在勤・在学の18歳以上の方(高校生を除く)

▼メニュー／キーマカレー、トムヤムクン、トマトの香草焼き、黒糖パイナップルのフルフル寒天ほか

▼定員／24人(抽選)

▼受講料／1500円(教材費を含む)

▼申し込み／7月18日(水)の午前9時30分に受講料を持参の上、ききよう会館

※申込時間に遅れると、抽選に参加できません。



夏休み親子料理教室

くぱパッと簡単!

バランスのよい朝ごはん

南部学校給食共同調理場

☎(28)8650

ID 1001638

▼日時／7月27日(金) 午前10時～午後1時

▼会場／①尾西庁舎5階料理実習室②開明公民館③千秋公民館

▼対象／市内在住の小学3～6年生と親

▼メニュー／もりもりカルシウム丼、びつくり!噴水フルーツポンチほか

▼定員／各12組(先着)

▼受講料／1人400円(教材費)

高齢者のための簡単料理教室

高年福祉課

☎(28)9151

ID 1013358

▼日時／8月22日～9月12日の水曜日 午前10時～正午(4回)

▼会場／修文大学

▼対象／65歳以上の男性で料理経験の少ない方

▼メニュー／炊き込みご飯・野菜炒め・野菜スープほか

▼講師／水田文さん(修文大学助教)

▼定員／30人(抽選)

▼申し込み／7月18日(水)までに電話で高年福祉課

家庭介護のためのハートフルケアセミナー

高年福祉課

☎(28)9151

ID 1013469

▼日時／①8月21日(火) 午前11時30分～午後3時②24日(金) 午前11時～3時30分

▼会場／①中央看護専門学校②コムネットワークスみづほ(木曾川町)

▼対象／家庭で介護している方

▼内容／介護者同士の交流と①講演「腰痛なんてサヨナラ!」②講義「認知症の基礎知識」



解とケア

▼定員／①30人②20人(抽選)

▼受講料／①410円②570円(昼食代)

▼申し込み／①は8月14日(火)までに電話で地域包括支援センター

②は8月21日(火)までに電話で地域包括支援センターコムネットワークスみづほ(☎(86)5333)

保育体験教室

中央子育て支援センター

☎(85)7026

ID 1024257

▼対象／市内在住・在勤・在学の15歳以上の方(中学生を除く)

▼定員／各日各園5人(先着)

▼申し込み／7月3日(火)～9日(月)に電話で中央子育て支援センター

日時	会場(保育園)
8月7日(火)	一色・千秋・北今
8月8日(水)	大和東・丹陽南・里小牧
8月23日(木)	今伊勢北・中島・籠屋
8月24日(金)	奥町東・浅井中・東五城

時間は午前9時～正午

教室講座

スポーツ

催しもの

暮らし

募集

その他



生涯学習地域連携講座

〜歌舞伎の魅力と謎〜

生涯学習課

☎(85)7074
ID 1024518

▼日時／8月25日(土) 午前10時
〜正午

▼会場／尾西生涯学習センター
講堂

▼対象／県内在住の方

▼講師／安田文吉さん(東海学
園大学特任教授)

▼定員／100人(抽選)

▼申し込み／7月31日(火)までに
電話または電子申請



成人教養講座

〜人工知能(AI)のもたらす未来〜

生涯学習課

☎(85)7074
ID 1024593

▼日時／8月4日(土)・18日(土)
午前10時〜11時30分

▼会場／尾西庁舎5階会議室B

▼対象／市内在住・在勤・在学

の18歳以上の方(高校生を除く)

▼講師／渡邊裕司さん(名古屋
市立大学准教授)

市立大学准教授)

▼定員／30人(抽選)

▼申し込み／7月18日(水)までに
電話または電子申請

市民将棋教室

生涯学習課

☎(85)7075
ID 1024733

▼日時／7月22日〜8月26日の
日曜日 午前10時〜正午(5回)

▼会場／一宮スポーツ文化セン
ター

▼対象／市内在住・在勤・在学
の小学生以上の初心者

▼定員／50人(抽選)

▼申し込み／7月5日(木)までに
電話で生涯学習課

市民囲碁教室

生涯学習課

☎(85)7075
ID 1024734

▼日時／7月22日〜9月30日の
日曜日 午後2時〜4時(8回)

▼会場／一宮スポーツ文化セン
ター

▼対象／市内在住・在勤・在学
の小学生以上の初心者

▼定員／60人(抽選)

▼申し込み／7月5日(木)までに
電話で生涯学習課

市民短歌教室

生涯学習課

☎(85)7075
ID 1018012

▼日時／7月8日(日) 午後1時
〜4時30分

▼会場／一宮スポーツ文化セン
ター

市民俳句教室

生涯学習課

☎(85)7075
ID 1018013

▼日時／7月22日(日) 午後1時
〜4時30分

▼会場／一宮スポーツ文化セン
ター

市民川柳教室

生涯学習課

☎(85)7075
ID 1018014

▼日時／7月22日(日) 午後1時
〜4時30分

▼会場／一宮スポーツ文化セン
ター



バスで行く環境学習講座

環境保全課

☎(45)7185
ID 1020015

▼日時／8月8日(水) 午前9時
〜午後5時

▼会場／ガスエネルギー館(東
海市)・中部国際空港(常滑市)

▼対象／市内在住の小学生と保
護者

▼内容／環境とエネルギーの関
わりや、空港の環境への取り組
みを学ぶ

▼定員／32人(抽選)

▼申し込み／7月9日(月)までに
申込書をファクス・電子メール。
申込書は出張所などで配布

ファミリー・クラフト教室

一宮地場産業ファッショ
ンデザインセンター

☎(46)1361
ID 1020343

▼日時／8月1日(水) 午後1時
30分〜4時

▼会場／ファッションデザイン
センター(FDC)

▼対象／小学3〜6年生と保護
者(2人1組)

▼内容／ミサンガ作成と県尾張
織維技術センターの見学

▼定員／20組(先着)

▼申し込み／7月9日(月)〜11日
(水)の午前9時〜午後5時に電話
でFDC

尾張平野を語る23 ID 1024631
〜尾張の宗教〜

- ▼会場／博物館
- ▼定員／各60人(当日午後0時30分から配布する整理券が必要)
- ▼受講料／大人各200円、高・大学生各100円、中学生以下無料(市外の小中学生は各50円)

日時	演題	講師
7月21日(土)	一宮の地獄絵 〜熊野観心十界図 (浄観寺蔵)を絵解く〜	愛知教育大学 教授 鷹巣純さん
7月29日(日)	尾張平野の 古代寺院と古瓦	名古屋大学大学院 准教授 梶原義実さん
8月26日(日)	一宮のほとけたち 〜地域の仏像に 親しむ〜	椋山女学園大学 准教授 見田隆鑑さん

時間は午後1時30分〜3時

博物館 ☎(46)3215

教室講座

スポーツ

催しもの

暮らし

募集

その他

防災ボランティア
コーディネーター養成講座

社会福祉協議会 電話(85)7024

▼日時／8月4日(土)・5日(日)
午前9時～午後3時40分(5日
は0時30分まで)

▼会場／社会福祉協議会大和事
務所

▼対象／市内在住の中学生以上
の方

▼内容／井戸田秀樹さん(名古屋
工業大学教授)による講演や
実技演習ほか

▼定員／40人(先着)

▼申し込み／7月5日(木)の午前
9時から電話で社会福祉協議会

視覚障害者パソコン教室

社会福祉協議会 電話(85)7024

▼日時／8月～31年2月の月々
金曜日の午前9時～午後5時の
うち2時間(7回。終了後フォ
ーリアップ講座あり)

▼会場／森本ばそこん教室(森
本2丁目26-11)ほか

▼対象／市内在住で視覚障害が
ある方

▼定員／6人(先着)

▼受講料／1000円

▼申し込み／7月4日(水)の午前
9時から電話で社会福祉協議会

親子自然工作教室

国営木曽三川公園138タワーパーク 電話(51)7105

▼日時／7月28日(土) 午後1時
～3時

▼会場／138タワーパーク

▼内容／竹を使った工作を体験
する(3種類から選択)

▼定員／各10組程度(当日午後
0時45分から配布する整理券が
必要)

▼受講料／各200円程度(教
材費)



スキルアップ講座

～電気工事業養成講座～

基礎から学ぶ電気理論

一宮高等技術専門学校 電話(51)1251

▼日時／9月1日(土)・2日(日)
午前9時10分～午後4時30分
(2日は3時40分まで)

▼会場／高等技術専門学校

▼対象／在職中の方

▼定員／10人(抽選)

スポーツ

アーチェリー初心者教室

体育協会(スポーツ課内)

▼日時／7月22日～8月5日の
日曜日 午前9時30分～正午

(3回。予備日8月12日(日))

▼会場／アーチェリー場(光明
寺公園球技場東側)

▼対象／市内在住・在勤・在学
の小学4年生以上の方

▼定員／20人(先着)

▼受講料／2000円(18歳以
下は1000円)

▼申し込み／7月2日(月)～12日
(木)に受講料を持参の上、本庁舎
体育協会(18歳以下はスポーツ
傷害保険の加入が必要。中学生
以下は保護者の同意も必要)

市民スタンドアップ・
パドルボード大会

体育協会(スポーツ課内)

▼日時／7月8日(日) 午前9時

▼会場／恋ヶ浜ビーチ(木曽川
緑地テニスコート南側(奥町))

▼対象／市内在住・在勤・在学
の方

▼部門／400mスプリント

▼定員／50人(先着)

▼参加料／2000円

▼申し込み／7月7日(土)までの
午後6時～9時に馬場(43)
2408)

初心者テニス教室

体育協会(スポーツ課内)

▼日時／8月5日からの日曜日

午後7時～8時30分(12回)

▼会場／市テニス場

▼対象／市内在住・在勤・在学
の高校生以上の方

▼定員／60人(抽選)

▼受講料／8500円(保険料
を含む)

▼申し込み／7月29日(日)の午前
10時～15分に受講料を持参の上、
テニス場
※申し込みは1人1人分

ソフトテニス大会

体育協会(スポーツ課内)

▼日時／8月5日(日) 午前9時

(予備日11日(土))

▼会場／市テニス場

▼対象／市内在住・在勤・在学
の方

▼種目／①男子A ②男子B ③女
子④45歳以上男子⑤50歳以上女
子⑥65歳以上男子・55歳以上女
子

▼定員／各36組(先着)

▼参加料／1組3000円(大
学生は1組1500円、小中学
生・高校生は1組1000円)

▼申し込み／7月17日(火)までに
一宮ソフトテニス協会ウェブサ
イト(<http://cgi.nmac67.com>)
を確認





ドッジボール大会

体育協会(スポーツ課内)

☎(85)7078

▼日時/8月26日(日) 午前9時

▼会場/総合体育館いちい信金アリーナA

▼対象/市内在住・在勤・在学の中学生以上の方で構成するチーム(15人まで登録可)

▼種目/①一般ふれあい②一般父母

▼参加料/1チーム30000円

▼申し込み/8月3日(金)までに

電話で松本(☎090(9909)5056)

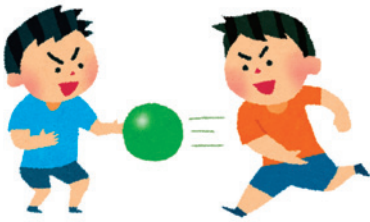

市民水泳大会

体育協会(スポーツ課内)

☎(85)7078

▼日時/7月29日(日) 午前9時

▼会場/温水プール
▼対象/市内在住・在勤・在学の中学生以上の方

▼種目/自由形・背泳ぎ・平泳ぎ・バタフライ(50m) 中学生、19歳以下、20~29歳、30~39歳、40~49歳、50~59歳、60歳以上(男女別)

※1人2種目まで出場可。25mプールを使用

▼申し込み/7月12日(木)までに本庁舎体育協会

市民秋季軟式野球大会

体育協会(スポーツ課内)

☎(85)7078

▼日時/8月19日からの日曜日

▼会場/平島公園野球場ほか

▼対象/市内在住・在勤の方で構成するチーム

▼種目/①A級②B級③C級④C級2部

▼参加料/①1万円②③④8000円(連盟未加入チームは加盟金5000円も必要)

▼申し込み/8月5日(日)の①②は午後1時、③④は午後2時30分に富士公民館(組み合わせ抽選・説明会を実施、監督の出席が必要)

※問い合わせは水野(☎(73)1329)

市民ソフトバレーボール大会

体育協会(スポーツ課内)

☎(85)7078

▼日時/8月26日(日) 午前9時

▼会場/総合体育館D1A D O R Aアリーナ

▼対象/市内在住・在勤の方で構成するチーム

▼種目/トリム・レディース

▼参加料/1チーム20000円

▼申し込み/8月4日(土)の午後7時30分に参加料を持参の上、木曾川体育館(代表者会議を開催)

愛知万博メモリアル

県市町村対抗駅伝競走大会

代表候補選手選考会

スポーツ課 ☎(85)7078

ID 1015250

▼日時/8月26日(日) 午前8時

(予備日9月9日)

▼会場/いちい信金スポーツセンター(県一宮総合運動場)

▼対象/市内在住の方、市内の中学校を卒業した方

▼部門/①小学生男子 11・1 km、②小学生女子 11・1 km、③中学生男子 3・2 km、④中学生女子 2・8 km、⑤ジュニア

(平成12年4月2日~15年4月

1日生まれ) 男子 4・7 km、⑥ジュニア女子 3・9 km、⑦一般(平成12年4月1日以前生まれ) 男子 4・8 km、⑧一般女子 3・2 km、⑨40歳以上(昭和53年12月1日以前生まれ) 3・9 km

▼選考人数/各2人

▼申し込み/7月31日(火)までに本庁舎スポーツ課

※駅伝大会は12月1日(土)に愛・地球博記念公園(長久手市)で開催



サマーフェスティバル

青少年育成課 ☎(84)0017

ID 1019875

▼日時/7月7日(土) 午後3時~7時

▼会場/木曾川庁舎
▼内容/盆踊り、くじ引き(有料)、輪投げ、魚釣りゲーム、おもちゃ・飲み物の販売ほか

赤ちゃんふれあい体験

中央子育て支援センター

☎(85)7026

▼日時/①8月21日(火)②22日(水) 午後1時30分~3時

▼会場/東五城子育て支援センター

▼対象/市内在住・在勤・在学の中学生以上の方
▼定員/各20人(先着)
▼申し込み/7月3日(火)~9日(月)に電話で中央子育て支援センター

※ふれあい体験に参加できる0歳児と母親も募集

日曜新鮮市

一宮地方総合卸売市場(44) 11119

▼日時/7月1日(日) 午前6時~9時(雨天決行)

▼会場/総合卸売市場

▼内容/新鮮野菜・果物・花き・鮮魚・精肉・総合食料品・日用雑貨品などの即売。午前7時からスイカ・メロンが当たる抽選会

教室講座

スポーツ

催しもの

暮らし

募集

その他

親子木曾川源流探検隊

～はるかなる水のふるさとを訪ねて～

公園緑地課 画(28) 8 6 3 6

ID 1 0 1 5 0 8 8

▼日時／7月28日(土) 午前7時～午後7時30分

▼会場／長野県木曾郡木祖村

▼対象／市内の小中学生と保護者

(3歳以上の未就学児の同伴可)

▼内容／木曾川源流の味噌川ダム見学、イワナのつかみ捕り、

野外バーベキューほか

▼定員／80人(抽選)

▼参加料／大人4000円・小学生以下2000円(交通費・保険料などを含む)

▼申し込み／7月6日(金)(消印有効) までに参加者全員の郵便番号・住所・氏名・続柄・年齢

・学年・電話番号を記入し「親子木曾川源流探検隊」と明記の上、ハガキ・ファクス・電子メール(〒451-0961 名古屋市中川区戸田明正2丁目1-10 名阪近鉄旅行名古屋旅行センター 画(28) 8 6 3 6、FAX 0 5 2 (4 3 1) 8 5 6 1、nishiikawa-taka@akktour.co.jp)

※詳しくは、名阪近鉄旅行名古屋旅行センター(画(28) 8 6 3 6)

9(53004)へお尋ねください。

夏休み集まれ!

木曾川ミズへの勇者たち

公園緑地課 画(28) 8 6 3 5

ID 1 0 2 4 6 5 4

▼日時／8月4日(土) 午前9時～午後4時

▼会場／木曾川左岸ほか

▼対象／市内の小学3年生～中学生と保護者(2人1組)

▼内容／木曾川の魚の捕獲・観察、Eポートでの川下り体験

▼定員／15組(抽選)

▼申し込み／7月19日(木)までに電話、または郵便番号・住所・氏名(ふりがな)・学校名・学年・性別・保護者名(ふりがな)

・続柄・電話番号を記入し「ミズへの勇者」と明記の上、電子メール(Kouen@city.tohinomiya.lg.jp)

※7月20日(金)の午前10時に本庁舎6階601会議室で公開抽選会を開催。抽選結果の通知を全員に発送



夕涼みおたのしみ会

中央図書館 画(72) 2 3 4 3

ID 1 0 2 4 5 4 6

▼日時／①8月3日(金)②4日(土) 午後6時～8時(3日は7時～5時)

▼会場／iビル5階中央図書館

▼内容／①おはなし会・うちわ作成②16ミリフィルム上映会

中央図書館 画(72) 2 3 4 3

ID 1 0 2 4 5 1 2

▼日時／7月31日(火) ①午前10時～11時30分②午後1時30分～3時

▼対象／市内在住の小学3～6年生

▼定員／各10人(抽選)

▼申し込み／7月4日(水)～16日(祝)に電話で中央図書館

中央図書館 画(72) 2 3 4 3

ID 1 0 2 4 5 1 2

▼日時／8月14日(火) ①午前10時30分～11時10分②午後2時30分～3時10分

▼対象／市内在住・在勤・在学

中央図書館 画(72) 2 3 4 3

ID 1 0 2 4 5 4 4

▼日時／8月14日(火) ①午前10時30分～11時10分②午後2時30分～3時10分

▼対象／市内在住・在勤・在学

中央図書館 画(72) 2 3 4 3

ID 1 0 2 4 5 4 4

▼日時／8月14日(火) ①午前10時30分～11時10分②午後2時30分～3時10分

▼対象／市内在住・在勤・在学

中央図書館 画(72) 2 3 4 3

ID 1 0 2 4 5 4 4

▼日時／8月14日(火) ①午前10時30分～11時10分②午後2時30分～3時10分

▼対象／市内在住・在勤・在学

の中学生以上の方

▼定員／各10人(抽選)

▼申し込み／6月30日(土)～7月16日(祝)に直接中央図書館(7月2日(月)を除く)

夏のおはなし会

～図書館のりの会～

尾西図書館 画(62) 8 1 9 1

ID 1 0 2 4 5 1 5

▼日時／7月15日(日) 午後2時～3時

▼会場／尾西図書館

▼内容／大型絵本・大型紙芝居・パネルシアターほか

小学生一日図書館員体験

子ども文化広場図書館 画(25) 1 3 5 0

ID 1 0 2 4 4 0 5

▼日時／8月18日(土)・19日(日) 午前9時15分～正午

▼会場／子ども文化広場図書館

▼対象／市内在住の小学4～6



年生

▼定員／各6人(抽選)

▼申し込み／7月1日(日)～16日(祝)に直接子ども文化広場図書館(2日(月)・9日(月)を除く)

ティーンズ向けリサイクル本

無料配布

子ども文化広場図書館 画(25) 1 3 5 0

ID 1 0 2 4 5 7 7

▼日時／7月21日(土)～25日(水) 午前9時～午後5時

▼会場／子ども文化広場図書館

▼休館日／7月23日(月)

※1人5冊まで。なくなり次第終了

認知症介護家族のための交流会

～ききよの会～

高年福祉課 画(28) 9 1 5 1

ID 1 0 1 6 0 9 6

▼日時／8月2日(木) 午後1時30分～3時30分

▼会場／iビル2階大会議室

がん患者サロン会・勉強会

～がんと免疫～

市民病院がん相談支援センター 画(71) 1 9 1 1

ID 1 0 1 6 0 9 6

▼日時／8月3日(金) 午前10時～正午

▼会場／市民病院

市民病院がん相談支援センター 画(71) 1 9 1 1

ID 1 0 1 6 0 9 6

▼日時／8月3日(金) 午前10時～正午

▼会場／市民病院

市民病院がん相談支援センター 画(71) 1 9 1 1

ID 1 0 1 6 0 9 6

▼日時／8月3日(金) 午前10時～正午

▼会場／市民病院



福祉マルシェ

i・愛・逢マーケット

障害者自立支援協議会(福祉課内)

☎(28) 86119

ID 1024527

▼日時／7月17日(火)・18日(水)
午前10時～午後7時

▼会場／名鉄百貨店一宮店正面
玄関前

▼内容／市内の福祉作業所の紹介、お菓子など自主製品の販売

もくパラ自然楽講

〜ワウのつるにナスピはならぬ〜

国営木曽三川公園138タワーパーク

☎(51) 7105

▼日時／7月15日(日) 午前10時
～正午

▼会場／138タワーパーク

▼定員／20人(先着)
▼参加料／100円(教材費)
▼申し込み／電話で138タワーパーク



暮らし

夏休み期間の公園での花火遊び
手持ち花火に限り遊べます

公園緑地課

☎(28) 8634

公園緑地課が管理する公園では、7月21日(土)～8月31日(金)の日没～午後9時に、手持ち花火に限り、公園内の広場で花火遊びができます。

ごみは持ち帰り、音・煙などで近隣の方に迷惑を掛けないよう、マナーを守って遊びましょう。火消し用の水を用意し、小学生以下は保護者などと一緒に遊びましょう。利用条件など詳しくは、

ID 1019861

ゼリー状着火剤の使用は慎重に

消防本部予防課

☎(72) 1282

バーベキューなどで使用するゼリー状着火剤で、事故が発生する危険性があります。火を付けてからは、火が燃え広がりに危険ですので、着火剤をつぎ足さないでください。

事前に使用方法などを読み、近くに水を入れたバケツを準備して、安全に使いましょう。

教室講座 スポーツ

花火による事故を防ぐ

消防本部予防課

☎(72) 1280

花火は人や家に向けたり、燃えやすい物の近くで遊んだりするなど、取り扱いを誤れば事故につながります。遊び方の注意書きを守り、安全に遊びましょう。

ID 1024615



社会を明るくする運動強調月間

「犯罪や非行を防止し、

立ち直りを支える地域のチカラ」

福祉課

☎(28) 9015

「社会を明るくする運動」は、犯罪や非行の防止と罪を犯した人たちの更生について理解を深め、犯罪や非行のない明るい社会を築こうとする全国的な運動です。市でも期間中、一宮保護

暮らし

募集

常勤臨時歯科衛生士を募集

中保健センター

☎(72) 1121

▼応募資格／普通自動車運転免許を持ち、資格があり、乳幼児歯科健診などの経験がある方

▼勤務場所／中保健センター
▼勤務日時／8月1日(水)～31年3月29日(金) 午前8時30分～午後5時(土・日曜日、祝休日、年末年始を除く)
▼選考方法／面接
▼採用人数／1人

▼申し込み／7月20日(金)(必着)までに写真を貼った履歴書と歯科衛生士免許証の写しを持参または郵送(〒491-0076 貴

船町3丁目2 中保健センター)

10月採用 市立病院
歯科衛生士を募集

市民病院管理課

☎(71) 5167

▼応募資格／平成元年4月2日以降生まれで、資格がある方

▼選考方法／1次試験Ⅱ専門試験・適性検査、2次試験Ⅱ面接

▼採用人数／1人
▼申し込み／7月23日(月)(必着)までに応募書類を持参または郵送(指定履歴書は市民病院ウェブサイトからダウンロード可)

※1次試験は8月1日(水)に市民病院で実施



10月採用 市立病院
臨床工学技士を募集

市民病院管理課

☎(71) 5167

▼応募資格／平成元年4月2日以降生まれで、資格がある方
▼選考方法／1次試験Ⅱ専門試験・適性検査、2次試験Ⅱ面接
▼採用人数／1人

▼申し込み／7月23日(月)(必着)までに応募書類を持参または郵送(指定履歴書は市民病院ウェブサイトからダウンロード可)

※1次試験は8月1日(水)に市民病院で実施

教室講座

スポーツ

催しもの

暮らし

募集

その他

自主文化事業

一宮市民会館 ☎(71)2021

平原綾香 15th Anniversary CONCERT TOUR 2018
~Dear Music~

- ▼日 時 / 9月29日(土) 午後5時30分
- ▼会 場 / 一宮市民会館
- ▼入場料 / 6,800円 (全席指定)。未就学児は入場不可
- ▼前売り / 一宮・尾西市民会館 (☎(62)8222)、木曽川文化会館 (☎(86)7581) などで販売中

わくわくワークショップVol.8

「グラスガーデン 恐竜バージョン」

- ▼日 時 / 8月19日(日) 午前9時30分~正午
- ▼会 場 / 一宮市民会館
- ▼対 象 / 3歳~小学生 (未就学児は保護者同伴)
- ▼定 員 / 100人 (先着)
- ▼参加料 / 500円
- ▼前売り / 一宮・尾西市民会館、木曽川文化会館で販売中

ワンコインクラシック オン・ステージVol.8

「名古屋芸大プレゼンツ 竹森笹頼」

- ▼日 時 / 9月9日(日) 午後1時30分
- ▼会 場 / 一宮市民会館
- ▼定 員 / 150人 (先着)
- ▼入場料 / 500円 (全席自由)。未就学児は入場不可
- ▼前売り / 一宮・尾西市民会館、木曽川文化会館などで販売中

文化教室

スポーツ文化センター ☎(24)1881

教室名	日 時	受講料	申込日時
①おやこ de トールペイント	7月22日(日) 10:00	1組 1,000円	6月30日(土) 9:30
②おやこ cooking	8月9日(木) 9:30	1組 1,000円	7月14日(土) 13:30
③こども絵画 A・B	7月23日~27日の月・木・金曜日 A 13:00 B 14:40 (各3回)	各1,500円	7月7日(土) 10:30
④こども書道	7月30日(月)・31日(火) 13:30	1,000円	7月7日(土) 9:30
⑤英検準2級	7月26日からの木曜日 19:00(10回)	6,100円	7月12日(木) 19:00
⑥英検2級	7月26日からの木曜日 20:00(10回)	6,100円	

- ▼対 象 / ①②小学生以上の方と保護者 (2人1組) ③小学生④小中学生⑤⑥どなたでも
- ▼申し込み / 受講料を持参の上、スポーツ文化センター (1人1人分。抽選)
- ※教材費も必要な教室あり

7月22日(日)の午前10時~午後2時に「すぼぶんdeフリマ」を開催

環境学習講座

エコハウス138 ☎(47)7138

環境学習講座名	日 時	対 象	受講料
①肉食昆虫教室	8月14日(火) 13:30~15:00	年中以上	500円
②海の生き物教室	8月24日(金) 13:30~15:00	年中以上	1,000円
③石ころアート教室 (海の生き物)	8月25日(土) 10:00~12:00	年中以上	500円

- ▼定 員 / ①③各20人②10人 (先着。小学2年生以下は保護者同伴)
- ▼申し込み / 7月1日(日)の午前10時からエコハウス138

7月18日(水)は開館。7月の土・日曜日、祝日は午前9時から開館

自主文化事業

アイブラザー宮 ☎(77)6612

夏の怪談寄席

- ▼日 時 / 8月4日(土) 午後6時30分~8時
- ▼出 演 / 雷門幸福さん(落語家)・旭堂鱗林さん(講師)
- ▼定 員 / 150人 (先着)
- ▼入場料 / 1,300円 (60歳以上の方は1,000円、学生は700円)。未就学児は入場不可
- ▼前売り / アイブラザー宮で販売中 (電話予約可)

天体観望会・おやこプール

一宮地域文化広場 ☎(51)2180

勇者の腰のあたりで輝く
北天最大の球状星団を観測しよう!
~木星、ヘルクレス座球状星団~

- ▼日 時 / ①7月13日(金)②14日(土) 午後7時30分~8時45分 (雨天中止)
- ▼定 員 / 各80人 (先着。中学生以下は保護者同伴)
- ▼申し込み / 7月3日(火)の午前10時から電話で地域文化広場

おやこプールを開場

- ▼開場日時 / 7月21日(土)~8月31日(金) 午前10時~正午・午後1時~4時 (月曜日・雨天を除く)
- ▼対 象 / 小学生以下 (保護者同伴。おむつが必要な方は入場不可)

水泳教室

温水プール ☎(77)4727

夏休み短期水泳教室

- ▼日 時 / ①8月9日(木)~11日(祝)に1時間の教室を3回、②16日(木)~19日(日)③21日(火)~24日(金)に1時間の教室を4回
- ▼対 象 / 市内在住・在学・在園の年少~中学生 (定員に達しない場合は市外も可)
- ▼受講料 / ①2,600円②③各3,500円
- ▼申し込み / 7月9日(月)の午前9時から温水プール (抽選)
- ※コース・受付時間・定員などの詳細は問い合わせ

市民開放プールを開場

市民開放プール ☎(76)7291

- ▼開場日時 / 7月21日(土)~8月31日(金) 午前9時30分~正午・午後1時~5時 (8月13日(月)~15日(水)のうち1日と雨天を除く)

公園プール = 音羽公園・九品地公園・真清公園

学校プール = 南部中・葉栗小・西成小・丹陽小・浅井南小・北方中・大和中・今伊勢小・奥中・萩原中・千秋中・神山小・富士小

文化教室

i-ビル ☎(28)9153

教室名	日 時	対 象	受講料
①淡 水 アクリウム	8月3日(金) 10:00~12:00	年少~小学生	1,000円
②ガラスアート	8月4日(土) 10:00~12:00	-	500円~ 2,000円
③石ころアート	8月7日(火) 10:00~12:00	年少~小学生	1,000円

- ▼定 員 / ①20人②③各10人 (先着。小学2年生以下は保護者同伴)
- ▼申し込み / 6月25日(月)の午前9時から電話で i-ビル

緑化教室

大野極楽寺公園管理棟 ☎(51)3015

教室名	日 時	定 員	教材費
まゆ玉で鳥のモビールを作ろう!	7月28日(土) 10:00~13:00	各20人 (先着)	各1,000円
ザリガニ捕獲大作戦	8月5日(日) 10:00~12:00	20人 (先着)	200円 (保険料)
ブリザーブドフラワー	8月19日(日) 10:00~12:00	20人 (先着)	2,000円

小学生以下は保護者同伴

- ▼申し込み / 7月3日(火)の午前10時から電話で大野極楽寺公園管理棟 (☎080(9110)3015)

無料アプリで配信中



博物館
常勤臨時学芸員を募集
 博物館
 ☎(46)32115
 1025032

▼**応募資格**／昭和53年4月2日以降生まれで、普通自動車運転免許を持ち、資格がある方(考古学を専攻し大学卒業以上、または埋蔵文化財調査の経験があること)
 ▼**勤務日時**／9月1日(土)～31年3月31日(日) 午前8時30分～午後5時(週5日程度)
 ▼**勤務内容**／埋蔵文化財業務(工事立ち会いほか)
 ▼**選考方法**／書類選考・面接
 ▼**採用人数**／1人
 ▼**申し込み**／7月31日(火)(必着)までに、卒業・修士論文の概要と発掘経験を記入し写真を貼った履歴書と、資格証明書・免許証の写しを持参または郵送(〒491-0922 大和町妙興寺2390 博物館)

母子通園施設 だけのこ園
臨時保育士を募集
 いずみ学園
 ☎(78)27674
 1024674

▼**応募資格**／昭和38年4月2日以降生まれで、資格がある方
 ▼**勤務日時**／月～金曜日 午前9時～午後3時(祝休日を除く)
 ▼**選考方法**／面接
 ▼**採用人数**／1人
 ▼**申し込み**／電話でいずみ学園



祝日のごみ収集

▽7月16日(月)は収集
 該当地区の方は午前8時30分までに指定袋に入れてお出してください。

祝日のごみ持ち込み

▽7月16日(月)は受け付け

市内のごみの量 (4月分)

総量	1人1日
9,994 t (9,443 t) +551 t	864 g (815 g) +49 g

()内は前年同月

環境センター ☎(45)7004

ご寄付ありがとうございました

(5月分まで・敬称略)

いちのみや応援基金へ 74件
 社会福祉協議会へ エス・ビー建材、愛知県宅地建物取引業協会西尾張支部、きそ川すいせん会、恒川和
 福祉関係へ 寺西英樹
 環境関係へ ヤマナカ

放送大学 10月入学生を募集

放送大学愛知学習センター
 ☎052(831)1771

資料請求ハガキを本庁舎生涯学習課(☎(85)7074)で配布しています(放送大学ウェブサイトで資料請求可)。出願は9月20日(木)までです。



いちのみや若者サポートステーションのご利用を

商工観光課 ☎(28)9130
 1012259

働くことに悩む若者とその保護者を対象とした総合相談窓口として、iビル6階ビジネス支援センター内に設置しています。就職に関するミニ講座や心

の相談を無料で行います。
 ▼**利用日時**／火～土曜日 午前10時～午後5時(祝休日・年末年始などを除く)



サマージャンボ宝くじを発売

財政課 ☎(28)8960

1等5億円、1等・前後賞合わせて7億円のサマージャンボ宝くじが、7月9日(月)から全国の宝くじ売り場で販売されます。また「サマージャンボミニ700万円」も販売されます。こ

これらの宝くじの収益金は、市町村の明るく住みよいまちづくりに使われます。

「一宮スポーツ推進委員 だより」第14号を公開

スポーツ課 ☎(85)7078
 1013105

取材・編集はスポーツ推進委員が担当し、各地区のスポーツ教室などを紹介しています。

不動産コンサルタントによる 無料相談会

愛知県不動産コンサルティング協会 ☎052(582)2407

▼**日時**／7月20日(金) 午前10時～午後3時
 ▼**会場**／一宮市民会館
 ▼**内容**／土地の有効活用・相続借地権の権利調整、不動産投資などに関する相談

教室講座

スポーツ

催しもの

暮らし

募集

その他



I LOVE いちのみや 7月の映像広報

ICC 地デジ12ch

▽放映時間は7:45・9:45・12:45・16:45・19:45・22:45

▽DVDは市立図書館で8月から貸し出し
 ▼動画サイト(YouTube)の市公式チャンネルでも見ることができます。



知っトク! いちのみや 7月の音声広報

FMいちのみや 76.5MHz

▽放送時間は7:30・12:30・17:30
 ▼市ウェブサイトでも聴くことができます。



7月の一宮けいりん

競輪場 ☎(72)4391

場外券発売を継続し、皆様のご来場をお待ちしています。開催日など詳しくは、お尋ねください。

主な場外発売	内容
	宇都宮記念(GⅢ)…6月28日(木)～1日(日)
	小松島記念(GⅢ)…5日(木)～8日(日)
	サマーナイトフェスティバル(GⅡ)…14日(土)～16日(祝)
	福井記念(GⅢ)…21日(土)～24日(火)
	弥彦記念(GⅢ)…28日(土)～31日(火)
	※サマーナイトフェスティバルは前売りだけ

いちのみや's 情報発信地

※料金の記載がないものは無料。申し込みの記載がないものは当日直接会場

観世流・謡曲・仕舞の会 一謡会 会員を募集

初心者・経験者を問わず、誰でも自由に参加できます。「高砂」などの謡曲を、皆さんで楽しく、大きな声で謡いましょう。

日時／毎月第4土曜日 午後1時～4時30分

会場／スポーツ文化センター

会費／1回500円

問い合わせ／加藤 ☎(73)1453

ながよし習字・書き取りクラブ 会員を募集

みんなで仲良く、習字を楽しみませんか。入会金は不要で、無料体験もあります。

日時／土曜日 午後1時30分～3時(月3回)

会場／スポーツ文化センター

対象／幼児・小中学生

会費／月1,500円

申し込み／佐藤 ☎080(4522)2046(午後5時以降)

一宮防災ボランティアネットワーク 避難所運営リーダー研修 受講者を募集

日時／7月22日(日) 午後1時～4時

会場／i-ビル3階市民活動支援センター

申し込み／7月10日(火)までに住所・氏名・電話番号を記入の上、ファクス(FAX)(69)6138)

問い合わせ／伊藤 ☎090(4794)8863

一宮市戦災死没者追悼式

昭和20年の空襲により、多数の犠牲者がでました。戦争の惨禍を忘れないために、慰霊追悼を行います。関係者の方や関心がある方は、ご参列ください。

日時／7月28日(土) 午前10時～11時

会場／大乘公園

問い合わせ／一宮市戦災遺族会・野田 ☎(73)9641

アンクラIIふるさと散歩道 ～朝日のお宝見て歩き～

約5kmと約10kmのコースがあります。

日時／7月8日(日) 午前9時集合(雨天決行)

集合場所／尾西南部生涯学習センター

問い合わせ／朝日ウオーク実行委員会・松田 ☎090(7046)4955(平日の午前9時～午後5時)

生け花友の会 会員を募集

基本から自由型まで一緒に生け花を楽しみませんか。年齢・性別を問わず、初心者も歓迎します。

日時／木曜日 午前10時～正午(月2回)

会場／スポーツ文化センター

会費／1回1,500円(花代・華道具代を含む)

申し込み／神戸 ☎090(7303)2085

おもちゃ病院一宮 おもちゃを無料修理します

家庭で壊れて眠っているおもちゃがあれば、お持ちください。受付日時・場所など詳しくは、お尋ねください。インターネットでも検索できます。

利用料／無料(部品代として50円～300円が必要な場合あり)

問い合わせ／上野 ☎(71)7603

市民が選ぶ市民活動支援制度対象事業

一宮ヒタほんほりウオーク

市内の子どもたちが絵を描いた3,000本のほんほりが並びます。今年で最後の開催となるので、ぜひ健康のために歩きながら、作品を見てください。

日時／7月27日(金) 午後6時～8時(雨天決行)

申し込み／当日の午後5時30分～6時30分に、尾張一宮駅東口で受け付け

問い合わせ／一宮歩こう会・藤高 ☎090(1728)7055(平日の午前9時～午後5時)

対人対応スキルアップ講座

日時／7月25日(水)・9月26日(水) ①午後0時30分～2時②2時20分～4時

会場／i-ビル3階市民活動支援センター

内容／①紹介セミナー②実践体験セミナー

講師／吉田繁敬さん(心理カウンセラー)

受講料／①無料②各1,000円

申し込み／みんなの高齢者介護支援の会・堤 ☎080(9488)2584

このコーナーは市民の皆さんの情報発信の場です。営利・宗教・政治的なもの、公序良俗に反するもの、全市を対象にしていないものなど、掲載できない場合もあります。9月号の締め切りは7月25日(水)です。

問い合わせ 広報課 ☎(28)8951



大会で優秀な成績を
収めた方が市役所を訪れました

まちかどニュースの
動画はこちら→



JSBA全日本スノーボード選手権大会 ハーフパイプ 一般男子 岡嶋翔空さんが3位入賞

3月に開催された大会で3位入賞を果たし、来季からプロスノーボーダーとして活動する岡嶋翔空さん(丹陽中学校3年)。

「練習の質を上げ、技の精度を高めて、日本トップレベルの選手たちと戦っていききたい」と意気込みを話しました。



尾西あじさいまつり

6月9日～16日 御裳神社(三条)

手水舎の水盤に浮かぶアジサイがSNSで話題となったこともあり、市内外から多くの来場者が訪れました。今年は生育状況も良く、アジサイと写真を撮る姿が多く見られました。



羽島市

いちのえだ田園フラワーフェスタ ひまわり

約16万本のヒマワリが咲き誇り、花トラクター(1人200円、3歳以下は無料)や、切り花体験(1人200円、10本まで)などが楽しめます。

期 間/7月下旬

会 場/羽島市浄化センター北側の休耕田

※開花状況や天候により、期間や内容を変更する場合があります

問い合わせ/市之枝地域づくりネットワーク協議会 ☎090(3308)9604

稲沢市

県指定無形民俗文化財 尾張の虫送り行事

虫送りは稲に害をもたらす虫を追い払う豊作祈願の行事です。高張りちょうちん・実盛人形・たいまつを掲げた行列が、田んぼ道を練り歩きます。

日 時/7月7日(土) 午後7時

会 場/牧川小学校と周辺

※当日の午後2時から牧川小学校体育館で、実盛人形・たいまつを作成を見学・体験できます。

問い合わせ/稲沢市生涯学習課 ☎0587(32)1443



パパもいっしょに遊ぼう!

みんな 子育て

子育て支援センター

中央 ☎(85)7026 丹陽 ☎(28)9146
 千秋 ☎(28)9771 東五城 ☎(85)9339
 黒田北 ☎(28)9769 里小牧 ☎(28)9770

こっこ相談室 人見知りが激しくて…

9カ月。最近、おじいちゃんやおばあちゃんの顔を見ると泣いてしまうの。どうしたらいいの？



こっこ相談員の アドバイス

いつも一緒にいるママやパパを顔や声で「特別な相手」だと感じとれる

ようになったんだね。うれしいけど、おじいちゃんやおばあちゃんに申し訳ないと思うよね。

そんなときは「今、人見知りの時期なんです」と伝え、お互いの気持ちが楽になるかもしれないね。いきなり抱っこをしてもらうのではなく、ほっぺや指を触って少しずつ距離を縮めてもらって、ママは笑顔で「この人は大丈夫だよ」というメッセージを伝えていくようにしたいね。

▼7月の開場日時(子育ての困りごとに対応。電話相談も可)

▽中央子育て支援センター (iビル5階) = 9:00~17:00 (2・17日を除く)

▽その他の子育て支援センター = 月~金曜日 9:00~16:00 (16日を除く)

独りで悩まないで、相談を (その他の相談は27番)

相談名	日時	相談電話・会場
育 児	7月2日(月) 13:00~15:00	中保健センター ☎(72)1121 西保健センター ☎(63)4833
	7月23日(月) 13:00~15:00	北保健センター ☎(86)1611
子ども悩みごと	月~金曜日 8:30~12:00・13:00~17:15(16日を除く)	本庁舎2階 子育て家庭相談室 ☎(28)9152
子ども悩みごと 夜間ダイヤル	火~土曜日 17:30~20:30	(電話相談) ☎(73)4192
発達の気になる子	月~金曜日 9:00~16:00 (16日を除く) ※在住地区により担当が分かれます。予約制。	療育サポートプラザ ☎(64)6362
		いずみ学園 ☎(78)3111

親子で楽しもう!

対象は全て市内在住の方。参加料は全て無料。申し込みの※は電子申請可

催し	日時	会場	対象	申し込み
パパもいっしょに遊ぼう! 【ID 1024129】	7月14日(土) 10:00~11:30	東五城 子育て支援センター	未就園児と親	当日直接会場(問い合わせは東五城子育て支援センター)
フレッシュママ 交流会 【ID 1023382】	8月1日(水) 22日(水)	尾西庁舎 5階日本間A・B*	第1子の3~11カ月の乳児と母親で2回とも参加できる方 (抽選各20組、*は12組)	7月17日(火)までに電話で生涯学習課 ☎(85)7074 ※
	8月2日(木) 23日(木)			
	8月10日(金) 31日(金)	子ども文化広場図書館		
あっぷっぷ 【ID 1001285】	7月6日(金)	東五城 子育て支援センター	第1子の3~11カ月の乳児と親	当日直接会場 (問い合わせは各会場)
	7月10日(火)	千秋・里小牧 子育て支援センター		
	7月18日(水)	丹陽・黒田北 子育て支援センター		

いちのみや子育て支援
アプリを配信しています

Android版



iOS版



本を 読もうよ!



おすすめ本

一般書

オオグソクムシの本

森山徹／著
青土社／刊

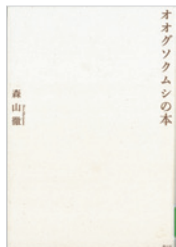

何を食べているのか、どう繁殖するのか、どこに心臓があるのか、どんな種類がいるのか。オオグソクムシを捕獲し、飼育し、観察し、あらゆる先行研究を網羅して、謎の深海生物の全てを解き明かす。

児童書

石井桃子

竹内美紀／文 立花まこと／画
あかね書房／刊



子どもたちに、本を読む喜びを与えるために努力し続けていた石井桃子。翻訳家として、作家として、編集者として、いつも本に向き合っていた石井桃子の人生と、彼女を取り巻く人々を紹介します。

7月の催し

中央図書館 ㊟(72)2343

ID 1024357

外国絵本の読み聞かせ／1日(日)11:00

おはなし会 読み聞かせ

1日(日)・7日(土)・8日(日)15:00、10日(火)10:30、15日(日)11:00・15:00、16日(祝)11:00、26日(木)10:30、28日(土)11:00・15:00

ストーリーテリングの会

7日(土)11:00、21日(土)15:00 (5歳以上)

おはなし会 紙しばい／14日(土)・22日(日)11:00・15:00

尾西図書館 ㊟(62)8191

ID 1024513

おはなし会／1日～29日の土・日曜日 14:00

親子で楽しむ会／11日(水)11:00 (未就園児)

たのしいおはなし会 朗読／14日(土)11:00

ストーリーテリングの会／28日(土)11:00 (5歳以上)

尾西児童図書館 ㊟(69)7429

ID 1024514

ストーリーテリングの会／4日(水)15:10 (5歳以上)

子どものつどい 読み聞かせ／18日(水)15:10

玉堂記念木曾川図書館 ㊟(84)2346

ID 1024244

読み聞かせ会／7日(土)・28日(土)11:00

おはなし会／8日(日)・22日(日)14:00

子どもアニメ上映会／14日(土)11:00

映画上映会「ドラゴン・ウォリアーズ(吹き替え版)」

15日(日)14:00

おはなしひろば／21日(土)11:00

子ども文化広場図書館 ㊟(25)1350

ID 1024553

おはなしひろば／7日(土)・14日(土)14:00

よむりんの森のおはなし会／8日(日)15:00

はじめのいっば／12日(木)・26日(木)10:30 (未就園児)

布絵本であそびましょう／21日(土)14:00

ストーリーテリングの会／22日(日)15:00 (4歳以下は保護者同伴)、28日(土)15:00 (5歳以上)

地域文化広場図書室 ㊟(51)2180

えほんのひろば／10日(火)10:30 (未就園児)

7月

移動図書館ほたる号

ID 1012823

A 10:15～11:00

B 13:30～14:30

C 15:00～16:00

移動子育て支援センターこっこ

ID 1010631

10:00～15:00 (※は14:00まで)

2日(月)	3日(火)	4日(水)	5日(木)	6日(金)	9日(月)	10日(火)
	大和豊島台ちびっ子広場A 赤見小学校 B 佐千原坂手神社C	西御堂津島神社A 葉栗小学校 B 西海戸公民館C	丹羽公民館 A 今伊勢西小学校B 奥町前並二公民館C	宮後野見神社A 千秋南小学校B 平島公民館 C		北方青衿社 A 丹陽小学校 B 浅野公園 C
時之島老人いこいの家	尾西南部生涯学習センター	向山公民館	奥公民館		萩原老人福祉センター	大野極楽寺公園管理棟
11日(水)	12日(木)	13日(金)	17日(火)	18日(水)	19日(木)	23日(月)
島村若栗神社A 開明小学校 B 本神戸酒見神社C	東浅井浅井神社A 大和西小学校B 馬引公民館駐車場C	奥町出張所 A 中島小学校 B 於保共同出荷場C		千秋町出張所A 丹陽南小学校B 多加木記念館公民館C		
大和南小学校※	子ども文化広場図書館		今伊勢公民館	神山公民館	西成公民館	開明老人いこいの家
24日(火)	25日(水)	26日(木)	27日(金)			
尾関平山住宅A 朝日西小学校B 樫の木文化資料館C	串作公民館 A 木曾川東小学校B 馬寄石刀神社C	大野公民館 A 千秋東小学校B 浮野八幡社 C	西小島公民館A 北方小学校 B 光明寺愛宕神社C			上段はほたる号 下段はこっこ
浅井公民館	北方老人いこいの家					

悪天候で中止する場合があります。

夏のイオンモール木曽川は 楽しいとオトクがいっぱい!

EVENT INFORMATION

イオンモール木曽川

7/6・8
金 日

燈1周年特別企画
ハイセンス仏壇展
～伝統と革新の調和～



■時間 /10:00～18:00
■場所 /1F サウスコート
■主催 /3F 燈 -tomoshibi-

7/7
土

七夕工作
各回先着25名さま



■時間 /①11:00～②12:00～③15:00～
④16:00～(各回約30分)
※10:30より各回の整理券を配布いたします。
■場所 /1F 未来書店前通路
■参加費 /税込300円
LINE@のお友だちは100円引

7/9・10
月 金

きものやまと
ゆかたランド



Yukata Land 2018

by きものやまと

■時間 /10:00～22:00
(最終日は21:00まで)
■場所 /1F サウスコート
■主催 /2F きものやまと

7/14・16
土 月祝

LINE@ お友だち特別企画
ひまわりプレゼント



各日
先着500名さま

■時間 /10:00～
なくなり次第終了
■場所 /1F インフォメーション前
※詳細は配信されるクーポンをご確認ください。
※当日のご登録もOK!

LINEの友だち追加から「ID検索」または「QRコード」で登録

LINE@ @am_kisogawa

検索

7/20
金

夏休み交通安全イベント
愛知県警察音楽隊がやって来る!



■時間 /①11:00～②14:00～
■場所 /1F ノースコート

イオンモールバーゲン

6.22(金)スタート!

7/8(日)までバーゲン開催中!

バーゲンラスト2日間はタイムセール実施!
タイムセール実施店舗は館内ポスターでご確認ください。

予告 **1F つむぐDINING**

7/13(金)～16(月祝) つむぐダイニング 1周年祭



mino misho
オソウザイキッチンミノシヨウ

KALDI
カルディコーヒーファーム

POMPADOUR
ボンパドゥル

ラブスイーツアンティーク
ANTIQUE

魚太郎
魚太郎

はな花だんご
はな花だんご

ピアードパパ
ピアードパパ

にぎりたて
にぎりたて

わくわく広場
わくわく広場

※イベントは都合により変更となる場合がございます。※詳細はイオンモール木曽川ホームページでご確認ください。※掲載の写真はイメージです。

AEON MALL

イオンモール木曽川

〒493-0001 愛知県一宮市木曽川町黒田字南八ツヶ池 25-1
TEL:0586-84-2800
<http://kisogawa-aeonmall.com>



無料駐車場
4,400台完備!

立体駐車場あり!
雨の日も安心♪

営業時間 **年中無休**

- ◎専門店 10:00～22:00
- ◎イオン木曽川店 1F 9:00～23:00
1F食料品売場は8:00～23:00
- ◎イオン木曽川店 2F 10:00～22:00
- ◎TOHOシネマス 10:00～24:00
- ◎セガ 10:00～23:00

※天災、保守、メンテナンス等により臨時休業する場合がございます。
※3F レストラン街のラストオーダーの時間は各店舗により異なります。
各店舗にお問い合わせください。
※TOHO シネマスの営業時間は、上映作品により変更する場合がございます。
※詳しくはホームページをご確認ください。