

iCHiNOMiYA

愛 わたし イノベーション

広報
一宮
2018
No.2131



まちかどスナップ
27分

EXILE ÜSAさんが
ダンスを指導

\\ 動画あります //



29分

写真で振り返る

七夕まつり

木曾川町
一豊まつり
9月16日(日)
5分

風水害への備え、万全ですか？ 4分

小中学校のエアコン

市長
メッセージ

3ページ

9月の行事予定



- 1 土 2018一宮美術作家協会展（～16日／23分）
市制施行97周年記念式典（ID 1025477）
138タワーパーク・サマーフェスタ（～2日／ID 1024089）
美術館・コレクション展(常設展)「いろ・イロ・色ノ!」(～30日／ID 1024459)
芝馬祭
- 2 日 日曜新鮮市（20分）
- 3 月 市立小中学校始業式
定例市議会・開会 ※議会関係はID 1005106
- 7 金 定例市議会（一般質問）
市営住宅（定期募集）の受け付け（～14日／13分）
- 8 土 救急フェア（7分）
- 10 月 定例市議会（一般質問）
- 11 火 定例市議会（一般質問）
生演奏でクールチョイス（5分）
- 13 木 総務委員会
- 14 金 福祉健康委員会
- 16 日 木曾川町一豊まつり（5分）
- 18 火 経済教育委員会
- 19 水 建設水道委員会
- 20 木 一宮写真協会選抜写真展（～30日／23分）
- 26 水 定例市議会・閉会
- 29 土 フレンドシップフェスティバル2018（～30日／6分）
上級救命講習（～30日／16分）

市役所の開庁時間 午前8時30分～午後5時15分

9月の窓口時間延長・休日開設

時間延長…6・13・20・27日(木)
▽市役所本庁舎…午後8時まで
▽尾西・木曾川庁舎…午後7時まで
休日開設…23日(祝)
▽市役所本庁舎…午前9時～正午
取扱業務…住民票の写し、戸籍全部・
個人事項証明書、印鑑登録証明書、各
種税証明書などの発行と市税の収納

納付のお知らせ

国民健康保険税（第3期分）
後期高齢者医療保険料（第3期分）
介護保険料（第3期分）

納付は10月1日(月)までに

市政へのご意見・ご要望は

市民ファクス▷(73)9126
市民ポスト▷市役所本庁舎、尾西・木曾川
庁舎、出張所などで受け付け
市民メール▷info@city.ichinomiya.lg.jp

各記事に掲載の ID（7桁の数字）を、市ウェブサイト
の「ページID検索」に入力すると、該当記事の情報が
ダイレクトに表示されます。 ID

When entering ID (7 digit number) posted in each article in "Page ID search" of
the Ichinomiya city website, the information of the article is displayed directly.
The website can be translated into English, Chinese, and Korean.
Multilingual translation page is ID 1004958.

人口と世帯数 8月1日現在

人口…385,818(+ 83) 男…188,623(+ 43) 女…197,195(+ 40) 世帯数…159,095(+ 81) ※()内は前月対比



市長メッセージ

市長 中野正康

小中学校のエアコン

■異常気象

7月からの猛暑で、8月3日には名古屋が史上最高40・3度を記録しました。一宮市も35度超えの猛暑日が、7月に13日間、8月に入り6日間連続と、熱中症への警戒が必要な状況が続きます。

市内の小中学校では、気温だけでなく湿度や日射・放射といった熱環境を加味した熱中症指数を測って、子どもたちに分かりやすく危険度を知らせています。また、給水の呼びかけ指導や、運動場にテントを設営して日陰をつくるなど、様々な工夫をしています。

■中学校のエアコン整備

一宮市は、平成29年に市内の全中学校19校の普通教室にエアコンを設置しました。中学校は勉強や部活動などで学校にいる時間が長く、夏休みも補習や部活動などで学校を利用する機会が多いので、小学校より先に設置しました。

15校が都市ガス、4校が電気を熱源とし



▲熱中症指数の掲示



▲中学校に設置したエアコン

て、授業などに支障が出ないように夏休みに教室での工事を集中的に行いました。2学期が始まる9月から屋外工事を進め、11月中旬に工事が完了、12月に暖房運転を開始して、現在は快適な学習環境を提供しています。

■小学校のエアコン整備

今年度は市内の全小学校42校に設置しますが、37校が都市ガス、5校が電気を熱源とします。市内の全ての学校で同じ時期に設置するため、工事とその後設備管理も合わせて企業に発注するPFIという方式を採用し、この夏休みから教室の工事などを進めてもらっています。

9月の新学期には猛暑がおさまることを願っていますが、もしも厳しい天候であれば、子どもたちの安全確保の取り組みを引き続き行うほか、状況に応じた最善の策を検討してまいります。

■お金はどこから？

中学校のエアコン設置工事は総額で約10億円でした。国から約2億3千万円の補助を受け、残りは市の「合併特例債」でまかないました。この特例債は借金は、市町村合併をした自治体が活用でき、国が返済費用の7割を支援してくれる制度です。今年度の小学校の事業費は約24億円、現時点で国の補助金が受けられるか未定ですが、昨年度と同じく合併特例債は活用する予定です。

借金の返済など市の負担が増えるので、市では他の予算を切り詰めて対応します。国・県のしびりがなく市で自由になる予算

例えば七夕まつり開催経費のような予算は、原則一律5%カットを行っています。さらに、市内事業者の皆さまにお願いして、今年度から事業所税の減免を段階的に廃止していますが、その増収分は教育施設の整備などにも有効に活用してまいります。

エアコン設置の財源内訳

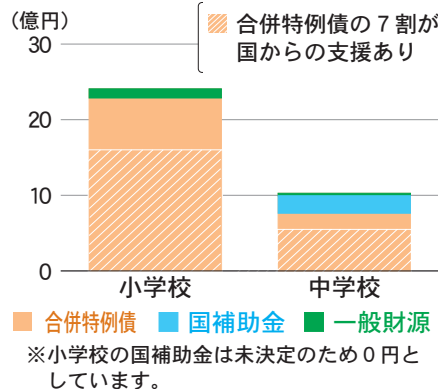

■上手に活用を

エアコン設置で「子どもを甘やかしすぎでは？」とご指摘を頂くこともありましたが、私からは「エアコンの設備は入れるが、スイッチを入れるのは学校の先生たちの判断現場の良識を信じている」とお答えしています。

多額の費用を投じて空調設備を設置したことで、学校の夏場の環境は大きく変わります。夏休み期間の設定をはじめ、暑さゆえにあつた夏休み前の短縮授業、夏休み中の学習会、自習教室の開放、といったことが、これから柔軟に考えられるようになります。将来を担う子どもたちの学ぶ環境が、より充実するものと確信しています。

風水害への備え、万全ですか？

ID 1025808

▼ 日頃の準備が肝心



家の雨どいや側溝を前もって整備する



非常持ち出し用に、非常食・貴重品などをリュックサックにまとめておく

台風が接近する前に、強風で飛ばされやすい物を室内に入れる



避難所までの経路を家族で相談し、確認する



▼ 災害の危険が高まったら

警報が発表されるなど、市内に災害が起きる危険が高まると、市は災害対策本部(写真参照)を設置します。浸水被害など、市民の皆さんからの情報は大変重要です。被害情報は「**緊急時の連絡先**」へご連絡ください。「一宮市防災情報公式ツイッター」を利用した情報の収集も行っています。

自力で避難できない方はご連絡を

自力で避難できない方が、避難の必要があるときは「**緊急時の連絡先**」へご連絡ください。



◆ 緊急時の連絡先 ◆

災害対策本部 ☎(72) 1330

災害時は、夜間や閉庁日でも職員が待機しています。災害対策本部を設置していないときは、危機管理課 (☎(28)8959) へご連絡ください。

▼ 災害情報には敏感に、何度でも

テレビ・ラジオのニュースでは、NHKが災害対策基本法の指定公共機関になっており、災害の情報がいち早く放送されます。情報は刻一刻と変化しますので、何度でもご確認ください。

i 市が発信する緊急情報

「あんしん・防災ねっと」の
災害時緊急メール



NTTドコモの緊急速報「エリアメール」
au・ソフトバンクの「緊急速報メール」

一宮市防災情報公式ツイッター



広報車

テレビ・ラジオのニュース



緊急情報の種類

避難準備・
高齢者等避難開始

避難に時間を要する方は、避難を開始してください。その他の方は避難の準備をしてください。

避難勧告

拘束力はありませんが、速やかに避難所に避難してください。

避難指示
(緊急)

直ちに避難してください。



「あんしん・防災ねっと」に登録を



【問】 危機管理課 ☎(28)8959



生演奏でクールチョイス

ID 1025798

9月11日(火)

午後1時30分(1時開場)
オリナス一宮(本庁舎西側)

※会場周辺には、無料駐車場がありません。
公共交通機関をご利用ください。

観覧無料

満員の場合は入場制限あり



荻谷なつみさん
バイオリン奏者



宮脇泉月さん
バイオリン奏者



岩根衣李さん
ビオラ奏者



川村なつみさん
チェロ奏者

曲目

「ムーンリバー」
(「ティファニーで朝食を」より)
「パッヘルベル:カノン」
「ピアソラ:リベルタンゴ」ほか

【問】環境保全課 ☎(45)7185

木曾川町一豊まつり

ID 1025971

9月16日(日) 午前10時～午後4時
黒田小学校ほか

お千代役



2018ミス日本グランプリ
市橋礼衣さん

戦国武将・山内一豊の出生地とされる黒田城跡(黒田小)周辺で開催します。



戦国時代パレード

午前10時30分～11時20分

◆ コース

西尾張中央道外割田交差点
→銀座通り→黒田小学校

会場イベント

- ▽アユのつかみ捕り
- ▽乗馬体験 ▽朝市
- ▽楽市楽座(グルメコーナー)
- ▽忍者ショー
- ▽キャラクターショーほか

※雨天の場合は一部内容を変更し、黒田小学校の屋内運動場で開催

【問】木曾川町一豊まつり実行委員会事務局(木曾川商工会内) ☎(87)3618 商工観光課 ☎(28)9131

世界をあそぼう！

フレンドシップフェスティバル2018

9月29日(土)・30日(日) 午前10時30分～午後5時 イオンモール木曽川

世界各国の ステージパフォーマンス

- ▶イタリア人アーティストによる
マンドリン演奏
- ▶中国：二胡の演奏



ほか

1 coin ワークショップ(有料)



- ▶タイ：プラタピヤーン(鯉)の
お守りづくり

ほか

スペシャルイベント

29日(土)

南アフリカ伝統音楽
NKOSI AFRICAライブ



30日(日) 南米音楽グループTAKISUN
ミュージックライブ

※開催時間など詳しくは、ID 1021212をご確認ください。

【問】国際交流協会(生涯学習課内) ☎(85)7076

10月27日(土)・28日(日)開催

びさいまつり

パレード 参加者を募集

ハロウィンパレード

先着300人

10月27日(土) 午前11時～午後1時

◆申し込み

9月28日(金)までに尾西商工会、または専用ウェブサイト (<https://coubic.com/bisaimaturi>) から申し込み

好きな衣装や
コスチュームで

職場や地域の皆さんで
参加しませんか

大人みこし・仮装パレード

先着9団体

10月28日(日) 午後2時～4時

◆参加資格

中学生以上の方

▽みこし = 1団体10人以上

▽仮装 = 1団体20人以上

▽みこし・仮装 = 1団体30人以上

◆申し込み

8月24日(金)～9月5日(水)に尾西商工会

面白いアイデアと
豊かな発想力を生かした
手作りみこしで参加しませんか

【問】びさいまつり運営委員会事務局(尾西商工会内) ☎(62)9111 商工観光課 ☎(28)9131

救急業務の知識などを楽しく学べる!

救急フェア

9月8日(土) 午後1時～4時
イオンモール木曽川



9月9日(日)～15日(土)は
救急医療週間



● イベント ●

- ▶ 消防音楽隊ミニコンサート
- ▶ 救急に関する〇×クイズ
(小学生以下が対象、先着50人程度)
- ▶ 救急服を試着する救急隊員体験
- ▶ 応急手当体験
- ▶ めりえコーナー (小学生以下が対象) ほか

各イベントの開始時間など
詳しくは、ID 1020890 をご確認ください

【問】一宮消防署 ☎(72) 1103

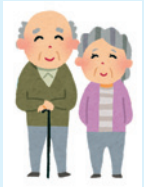

9月17日(祝)の 「敬老の日」

祝日ですが ID 1001015

としよりの家・老人いこいの家・
老人福祉センターは開館します

※ますみ老人いこいの間(一宮スポーツ
文化センター内)は休館

【問】高年福祉課 ☎(28)9021



65歳以上の方は
ツインアーチ138の入館が無料

午前9時30分～午後9時
※年齢が確認できる物が必要

【問】国営木曽三川公園
138タワーパーク ☎(51)7105

同伴の中学生以下も

ID 1025114

空き家バンクを開設

市では、愛知県宅地建物取引業協会(県宅建協会)と連携し、賃貸・売買を希望する空き家情報を登録し、利用希望者との媒介を行う「空き家バンク」を開設しました。

- ◆ 空き家を登録したいとき
電話で県宅建協会空き家総合相談窓口
- ◆ 空き家を利用したいとき
「一宮市空き家バンクポータルサイト
(<http://akiyabk.com/ichinomiya/>)」
を確認の上、電話で県宅建協会空き家
総合相談窓口

県宅建協会 空き家総合相談窓口

☎052(522)2567

月～金曜日の午前9時～正午・午後1時～5時
(祝休日・休業日を除く)

【問】住宅政策課 ☎(85)7010

市営駐車場のご利用を

ID 1000245

一宮駅周辺には3カ所の市営駐車場があります。24時間営業（夜間は値下げ）や料金の上限を設定した駐車場もあり、便利でお得に利用することができます。全ての駐車場で利用できる回数駐車券も販売しています。

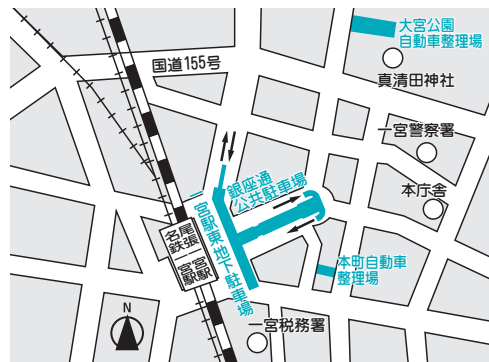

駐車場	営業時間	駐車料金	
		普通	特別
駅東・銀座通	午前7時～ 翌午前1時 〈上限1回 1,000円〉	30分100円 (午前7時～午後7時)	1回500円 ※1
		1時間100円 (午後7時～翌午前1時)	
本町	24時間	30分100円 (午前7時～午後7時)	/
		1時間100円 (午後7時～翌午前7時)	
大宮公園	午前8時～ 午後9時30分	1時間まで150円 (以降30分50円)	1回600円 ※2

※1は午前1時～7時、※2は午後9時～翌午前8時30分
営業時間外は入出場不可

回数駐車券



- ▽ 3,000円 (3,300円相当)
- ▽ 5,000円 (5,600円相当)
- ▽ 10,000円 (11,400円相当)
- ※一宮駅東地下駐車場・一宮スポーツ文化センターで販売中

【問】 管財課 ☎(28)8961

小学校入学前の健康診断を実施

ID 1025930

対象

平成24年4月2日～25年4月1日生まれで、31年4月に小学校へ入学する予定の方

通知

10月上旬に健康診断通知書を送付します。受診日の5日前になっても届かない場合は、教育文化部総務課(☎(85)7070)へご連絡ください。

次のような場合は、お尋ねください。

- 子どもが外国籍で市内の小学校への入学を希望
本庁舎教育文化部総務課へ申請書の提出が必要
- 経済的理由で就学が困難
学校にかかる費用を援助する制度あり

学校名	実施日	時間(午後)	学校名	実施日	時間(午後)	学校名	実施日	時間(午後)
宮西小	10月25日(木)	1:15～3:30	浅井北小	10月19日(金)	1:10～3:20	葉栗北小	10月11日(木)	1:30～4:00
貴船小	10月18日(木)	1:15～3:30	北方小	10月18日(木)	1:30～3:30	大和南小	10月11日(木)	1:30～3:30
神山小	10月25日(木)	1:00～4:05	大和東小	10月11日(木)	1:30～4:00	浅井中小	10月24日(水)	1:20～3:30
大志小	10月25日(木)	1:30～3:30	大和西小	10月11日(木)	1:15～3:30	千秋東小	10月11日(木)	1:40～3:30
向山小	10月25日(木)	1:30～3:30	今伊勢小	10月11日(木)	1:15～3:45	起小	10月11日(木)	1:30～3:45
葉栗小	10月11日(木)	1:30～3:30	奥小	10月24日(水)	1:15～4:00	三条小	10月25日(木)	1:30～3:20
西成小	10月11日(木)	1:20～3:40	萩原小	10月11日(木)	1:20～3:45	小信中島小	10月18日(木)	1:00～4:00
瀬部小	10月18日(木)	1:30～3:30	中島小	10月17日(水)	1:30～3:30	朝日東小	10月25日(木)	1:30～3:30
赤見小	10月11日(木)	1:30～3:30	千秋小	10月11日(木)	1:30～3:30	朝日西小	10月18日(木)	1:20～3:00
浅野小	10月11日(木)	1:30～3:45	千秋南小	10月11日(木)	1:30～3:30	開明小	10月18日(木)	1:30～3:30
丹陽小	10月18日(木)	1:30～3:30	富士小	10月16日(火)	1:30～3:10	大徳小	10月11日(木)	1:30～3:30
丹陽西小	10月25日(木)	1:30～4:00	末広小	10月17日(水)	1:20～3:30	黒田小	10月11日(木)	1:15～3:00
丹陽南小	10月11日(木)	1:30～3:45	西成東小	10月17日(水)	1:10～3:30	木曾川西小	10月17日(水)	1:00～3:30
浅井南小	10月30日(火)	1:30～3:30	今伊勢西小	10月18日(木)	1:30～3:30	木曾川東小	10月17日(水)	1:15～3:30

開始時間前の30分間が受付時間です。

【問】 学校教育課 ☎(85)7072

国営木曾三川公園138タワーパークで開催
いちのみや秋の緑化フェア 参加者を募集!

青空フリーマーケット ID 1015781

日時 10月7日(日)・8日(祝)
午前9時30分～午後4時(雨天中止)

対象 市内在住の20歳以上の方(業者は不可)

募集数 1日24店(抽選)

出店料 1日1,000円(間口3m×奥行き3m)

申し込み 9月10日(月)(消印有効)までに住所・氏名・年齢・電話番号・出店希望日(1日だけ)を記入の上、ハガキ・ファクス・電子メール(〒491-8501 本庁舎公園緑地課、FAX(73)9218、kouen@city.ichinomiya.lg.jp)



【問】公園緑地課 ☎(28)8636



ガーデンコンテスト ID 1015786

部門・規格

コンテナガーデン	ミニガーデン
幅 奥行き 60cm×60cm 以内	幅 奥行き 3m×2m

申し込み 9月12日(水)までに申込書を持参またはファクス・電子メール。申込書は本庁舎公園緑地課で配布(市ウェブサイトからダウンロード可)

中央図書館
運営業務受託者を募集

ID 1025766

31年4月から中央図書館の運営業務を行う事業者を募集します。

◆申し込み

10月2日(火)の午後4時までに申込書を持参。募集要項など詳しくは、9月1日(土)から市立図書館ウェブサイトを確認

公募説明会

9月11日(火) 午前9時30分
i-ビル7階中央図書館

申し込み

9月10日(月)の午前10時までに、市立図書館ウェブサイト掲載の申込書を電子メール

【問】中央図書館 ☎(72)2343



ID 1022818

私たちにできること

～総合計画ミニコラム その3～

第7次一宮市総合計画を市民の皆さんと共に進めるため、市民ワークショップで「私たちにできること」を考えてもらいました。

災害に強いまちになるには?

防災マップなどで避難場所を把握しておく



防災グッズや非常食などを準備しておく

家具固定や耐震補強など、災害に強い家づくりをする

町内会単位で避難経路の確認や防災訓練を行う

【問】政策課 ☎(28)8952

市民が選ぶ市民活動支援制度 支援対象事業を募集

「市民が選ぶ市民活動支援制度」は、市民の皆さんが支援する市民活動団体を選んで投票し、その投票結果に応じた支援金が団体に交付される制度です。

◆対象

団体が行う社会貢献的な事業

◆申請

10月9日(火)～27日(土)の午前9時～午後5時に必要書類を **i**-ビル 3階市民活動支援センター(13日(土)・14日(日)・21日(日)を除く。26日(金)・27日(土)は午後9時まで)

申請は毎年必要です。前回支援を受けた団体が、今回も支援を受けたい場合は、あらためて申請してください。

必要書類など詳しくは

「市民が選ぶ市民活動支援制度」のウェブサイトをご確認ください。

<https://www.138npo.org/seido>



制度説明会を開催

会場：**i**-ビル 3階市民活動支援センター

9月21日(金)

午後2時～3時

午後7時～8時

9月22日(土)

午前10時～11時

※3回とも同内容

制度や申請書の書き方など、市民活動団体向けの説明会を開催します。申請予定の団体は、ぜひご参加ください。

【問】市民活動支援センター ☎(23)8883

地域づくり協議会 活動だより 42

～富士連区編～

富士連区地域づくり協議会が発足し、4年目を迎えました。「安全安心なまち」「互助共助で支え合うまち」そして「SLと笑顔に会える富士連区」を地域目標として活動を行っています。

富士連区では、地域の宝物である大平島公園のSLを核に、地域の活性化を目指しています。26年秋に発足した「大平島公園SL友の会」も徐々に知名度が上がり、開催するイベントには、各地から多くの方が集まるようになってきました。今年度も「SLふれあいイベント」を行う予定で、ぜひ多くの方に参加いただきたいと思います。

今年度は競輪場の跡地利用の計画も進められ、秋には方向性が示される予定です。「富士連区が大きく変わる」そんな住民の期待も膨らんでいます。ウェブサイトでも富士連区の「いま」を発

信し、地域の情報を共有して、人と人とのつながりをさらに深めていきたいと考えています。そのために各種イベント、会議、安全・安心に関する情報などを、写真や図を使って、より分かりやすく伝えられるよう努めていきます。

また今年度は提案事業の実施に向けて、より活発に活動していきます。秋までに実施計画を決定するため、各部会で協議を行っています。



◀ SLふれあいイベントで展示予定の写生作品

【問】市民協働課 ☎(28)8954

保育園の入園申し込みを 10月1日～31日に受け付け

保育課
▼☎(28)9024

市では、来年度新たに保育園（小規模保育事業所・事業所内保育事業所を含む）への入園を希望する方の申し込みを受け付けます。

▼申し込み／10月1日(月)～31日(水)に申込用紙などを第1希望の保育園。申込用紙は9月26日(水)から保育園・本庁舎保育課で配布

※面接は11月下旬から第1希望の保育園で行う予定。入所条件など詳しくは、1001422をご覧ください。



小規模保育事業所が開所

保育課
▼☎(28)9024

ID 1012322

小規模保育事業所は、6～19人の2歳以下の乳児を保育する事業所で、市

の認可事業です。

10月から市内に、新たな小規模保育事業所が開所します。対象は0～2歳児です。入所の申し込みは、9月3日(月)～18日(火)に本庁舎保育課で受け付けます。必要書類など詳しくは、お尋ねください。

男女共同参画情報紙「いーぶん」 第43号を無料配布

政策課
▼☎(28)8952

ID 1011667

今回の特集は「避難所で活かそう 女性の視点!」です。8月24日(金)から市役所本庁舎、尾西・木曾川庁舎、出張所などの市の施設で配布します。

危険な屋外広告物にご注意を

公園緑地課
▼☎(28)8636

ID 1015825

広告板や突き出し広告などの屋外広告物は、風雨や日差しにさらされ劣化し、落下・倒壊の危険が高まっていることがあります。事故を防ぐため、危険な広告物を見つけたら、ご連絡ください。また屋外広告物を出している方は、点検をお願いします。なお屋外広告物を出すときは事前に公園緑地課に相談し、条例を守り、周囲の景観との調和を図りましょう。



三岸節子記念美術館

MEMORIAL ART MUSEUM of SETSUKO MIGISHI

開館20周年 三岸節子の生涯

三岸節子と工芸

洋画家・三岸節子は油絵のほか、陶器の絵付けや染織デザインも手掛けていました。オブジェ制作で有名な陶芸家・八木一夫の花瓶に絵付けを施しているほか、輸出工芸の展示会では、節子がデザインした数物が絵画と共に展示されたこともありました。

節子は住居や家具、生活用品にも高い芸術性を求め、「しづくガラス」を創案した工芸家・淡島雅吉の器や、独自の青色陶磁器を作りあげた宇野三吾の花瓶などをコレクションしています。毎日のように陶磁器やカラフルなガラスをいっぱい並べ、絵も描かずに眺めていたこともあったそうです。特に宇野の青い壺は、節子が好んだカラー（オランダカイウ）という白い花

とよく似合う、お気に入りの品でした。カラーは節子がデザインした訪問着（写真）にも描かれており、近くで見ると、布地の上から白い絵の具で描かれたことが分かります。

美術館の土蔵展示室では、節子の工芸作品や、生涯にわたって収集した宝物を展示しています。その他、9月30日(日)まで開催のコレクション展「いろ・イロ・色!」では、節子がデザインしたじゆうたんを展示しています。

【問】三岸節子記念美術館

☎(83)2892



▶節子がデザインした訪問着

地球温暖化対策実行計画
(区域施策編)

温室効果ガス排出量を公表

環境保全課

▼☎(45)7185

ID 1017258

市では、市全域から排出される温室効果ガスを2020年度までに1990年度(基準年度)に比べ15%削減することを目標としています。2015年度の温室効果ガス排出量(推計値)は、二酸化炭素換算で23.1万1,559tで、基準年度から4.9%減少しました。

今後も地球温暖化防止のため、ご協力をお願いします。

身体障害者の健康診査を実施

福祉課

▼☎(28)9017

ID 1016264

▼期間/10月10日(水)~26日(金)
▼会場/市民病院・木曾川市民病院
▼対象/脊髄損傷・脳血管障害などによる身体障害者手帳を持ち、常時車椅子を使用している在宅の方(特定健康診査などの受診者を除く)

▼健診内容/問診、身体計測、理学的検査、血圧測定、尿・心電図・貧血・

肝機能・血糖・エックス線などの検査

▼申し込み/9月3日(月)~12日(水)に電話、または住所・氏名・生年月日・電話番号・手帳番号・受診希望日・受診希望会場を記入の上、ファクス(FAX)(73)9124)

ごみゼロ運動 参加団体を募集

市民協働課

▼☎(28)8954

ID 1021094

▼実施期間/10月27日(土)~11月9日(金)
▼対象/町内会・学校などの団体
▼内容/公園などの清掃美化活動
▼申し込み/9月14日(金)までに計画書を本庁舎市民協働課、尾西庁舎総務管理課、木曾川庁舎総務窓口課、出張所環境センター。計画書は市民協働課で配布。可燃・不燃ごみ袋、残土袋を支給



明治150年 いちのみやの明治時代

日清戦争と一宮

濃尾地震の3年後、1894(明治27)年に勃発した日清戦争は、近代日本初の対外戦争で、朝鮮半島の支配権を巡る清(中国)との戦いでした。濃尾地震の余震が続く中、名古屋の第三師団にも動員が命じられました。各師団は四つの連隊から構成され、愛知県尾張地域の出身者の多くは第六連隊に所属しました。その兵舎は、かつて名古屋城内にありましたが、現在は明治村(天山市)に移されています。

戦地に向かう部隊は東海道線の列車に乗り、広島に集結しました。一宮駅を通過する時は町長や議員、職員が駅で見送り、軍楽会員が演奏して送迎しました。旧一宮町から出征した兵士の家には町長が自ら慰問し、地

域の有力者が生活を助けました。戦争は日本の勝利に終わり国内は沸きますが、2万人近い戦死・病死者が出ました。しかも戦闘での戦死者よりコレラやかっけ凍傷などによる病死者の方が圧倒的に多いのが特徴でした。旧一宮町では9人が死亡していますが、全員が病死でした。そのうち7人は荷物などを運ぶ軍夫でした。

日清戦争の従軍記念碑や慰霊碑は全国で建てられ、一宮市内には黒田小学校、北方町出張所一宮スポーツ文化センター南側の敷地に残っています。

【問】尾西歴史民俗資料館

☎(02)9711



▲日清戦役従軍記念碑(木曾川町黒田)

博物館 休館のお知らせ

▼☎(46)3215

ID 1008970

博物館は、空調設備の工事に伴い、10月2日(火)～11月30日(金)は休館します。12月以降の施設の貸し出しは、6ヵ月前から受け付けています。休館中の受け付けについては、お尋ねください。



市営住宅(定期募集)を
9月7日から受け付け

▼☎(28)8649

ID 1025755

案内書(申込書)は、9月3日(月)から本庁舎市営住宅管理事務所、尾西庁舎窓口課、木曾川庁舎総務窓口課、出張所で配布します。

▼募集住宅/朝日・河端・今伊勢・大山・

時之島・春明・苅安賀・島村・毛受・和光・東五城・開明・開信・富田・玉野などの3階建て以上の中高層住宅

▼受付期間/9月7日(金)～14日(金)

▼受付場所/市営住宅管理事務所

▼申し込み資格/次の全てに該当する方①市内在住または在勤②住宅に困っている(建物を所有していない)③一緒に入居する親族がいる(60歳以上の方または一定の障害のある方は、単身で入居できる住宅もあり)④入居者全員の所得の合計が市営住宅条例に定められた金額以下⑤市県民税等の滞納がない⑥暴力団員ではない(同居親族を含む)

※入居希望者のない部屋は、10月5日(金)から先着順で追加募集あり

弁護士による
多重債務者無料相談会

▼☎(28)9148

ID 1021147

▼日時/9月20日(木) 午前9時～午後4時

▼会場/本庁舎商工観光課

▼対象/市内在住の方

▼定員/8人(先着。1人40分)

▼申し込み/9月3日(月)～18日(火)に電話で商工観光課

いちのみや
あれこれ



▲葉栗郡北方村青年団 本郷分団の団旗

博物館には「葉栗郡北方村青年団本郷分団」と書かれた旗(写真)が収蔵されています。現在では、地域ごとに奉仕活動や学習会などを行う青年団の活動は下火となっている所がほとんどですが、かつてはどの地域にも青年団がありました。

この旗を使用していた北方村の青年団について見ていくと、1934(昭和9)年1月に北方尋常高等小学校が取りまとめた「郷土の実態調」によれば、1902(明治35)年ごろから字ごとに青年団が組織されるようになったそうです。青年団で

北方村青年団

は、北方小学校長・服部松太郎の指導の下、青年夜学や農事の研究を行い、団員の自己研さんに努めるようになりました。

1907(明治40)年1月15日には、各集落の青年団を分団として統合した、北方村青年団が誕生しました。本郷分団など11分団があり、団員の年齢は小学校を卒業してから満20歳までで、当時の正団員数は93人だったようです。このほか、女子が加入する女子青年団も1920(大正9)年に結成されました。

その後、青年団活動は、昭和20年代に全国的な最盛期を迎えますが、社会構造の変化もあり、昭和30年代後半ごろから、活動を徐々に低下させていくことになりました。役目を終え、地元の方から博物館に寄贈された豪華な団旗は、かつての精力的な青年団活動を今に伝えてくれます。

【問】博物館 ☎(46)3215

知っておきたい
消費生活情報

不審なハガキにご注意を！

差出人を「民事訴訟管理センター」などと公的機関のように装った不審なハガキの相談が、多くなっています。「消費料金に関する訴訟最終告知」などと題し「あなたは民事訴訟を起こされている。連絡がない場合は、差し押さえを強制履行する」と強い口調で書かれています。相手方に連絡してしまうと、裁判の取り下げ費用などの名目で、多額のお金をだまし取られる恐れがあります。コンビニでプリペイドカードを買わされる事例も多くなっています。身に覚えのない請求のハガキが届いた場合は、記載の電話番号に連絡しないでください。ハガキが届き不安を感じている場合は、市消費生活相談の窓口(☎(71)2185、15☎参照)にご相談ください。

総合消費料金に関する訴訟最終告知のお知らせ

この度、ご通知しましたのは、貴方の利用されていた契約会社、ないしは運営会社側から契約不履行による民事訴訟として、訴状が提出されました事をご通知致します。管理番号 [] 裁判取り下げ最終期日を経て訴訟を開始させていただきます。尚、ご連絡なき場合、原告側の主張が全面的に受理され、執行官立ち合いの元、給料差し押さえ及び、動産、不動産物の差し押さえを強制的に履行させていただきますので裁判所執行官による執行証書の交付を承諾していただくようお願い致します。

裁判取り下げなどのご相談に關しましては当局にて受け離わっておりますので、職員までお問合せ下さい。

尚、書面での通達となりますのでプライバシー保護の為、ご本人様からご連絡いただきますようお願い申し上げます。

※取り下げ最終期日 平成 年 月 日

法務省管轄支局 民事訴訟管理センター
東京都千代田区豊が岡 []
取り下げ等のお問合せ窓口 03-[]
受付時間 9:00~20:00(日、祝日除く)

▲架空請求ハガキの例

【問】商工観光課 ☎(28)9148

防犯・交通安全
今月のポイント

秋の交通安全市民運動

市では、9月21日~30日に「秋の交通安全市民運動」を展開します。

これからの時季は日没時間が早くなり、運転者・歩行者ともお互いの姿が見えにくくなるため、交通事故の危険が高まります。次のことを実践して交通事故をなくしましょう。

- ▽自動車・自転車は日没1時間前に点灯しましょう(ライト・オン運動)
- ▽夜間の外出時は、明るい色の服装で反射材を利用しましょう
- ▽全ての座席でシートベルトとチャイルドシートを正しく着用しましょう
- ▽「飲酒運転は絶対にしない、させない、許さない」を徹底しましょう



市内の犯罪・事故(6月末現在)

主な重点犯罪

区分	件数
刑法犯	1,223(▲309)
侵入盗 (うち住宅対象)	163(▲68) [111(▲3)]
自動車関連窃盗	146(▲48)
特殊詐欺※	9(▲6)

交通事故

区分	件数	人数
死亡	4(▲5)	4(▲6)
重傷	29(▲2)	29(▲3)
軽傷	1,085(▲29)	1,278(▲68)
計	1,118(▲36)	1,311(▲77)

()内は前年対比。※は5月末現在

警察への相談は
ダイヤル「#9110」へ

～緊急電話は110番
相談ごとは#9110～



▲一宮警察署
防犯キャラクター
LOCKEY

110番は、緊急通報のための専用電話です。警察による緊急の対応を必要としない相談などは、警察相談専用電話(☎#9110)または最寄りの警察署「住民コーナー」にご相談ください。

運転免許試験場 駐車場を閉鎖しています

運転免許試験場(名古屋市天白区)は建て替え工事に伴い、駐車場が利用できません。来場の際は、公共交通機関をご利用ください。詳しくは、愛知県警察本部運転免許課(☎052(951)1611)へお尋ねください。

【問】一宮警察署 ☎(24)0110

【問】市民協働課 ☎(28)8671

電話番号がない相談は直接会場へ

9月の無料相談

正午～午後1時に相談できない場合あり

ID 1025899

相談名	日時	相談電話・会場	
生活・市政	市民総合	月～金曜日 9:00～17:00 (金曜日の午後、17・24日を除く)	思いやり会館3階 ☎(73)4363
	行政	5日(水)・19日(水) 10:00～12:00	思いやり会館3階 ☎(73)4363
	多重債務	月～金曜日 9:00～12:00 (17・24日を除く)	本庁舎9階相談室 ☎(28)8984
	司法書士の多重債務	2日(日) 13:00～16:00	i-ビル6階 愛知県司法書士会一宮支部 ☎080(3620)7654
	消費生活	月～金曜日 9:00～16:30 (17・24日を除く)	本庁舎9階相談室 ☎(71)2185
	交通事故	月～金曜日 9:00～17:15 (17・24日を除く)	尾張県民相談室 ☎(71)5900(代表)
	人権	12日(水) 13:00～16:00	思いやり会館3階 尾西庁舎4階
仕事	行政書士の許認可手続	20日(木) 13:00～16:00	思いやり会館3階
	職場での悩みごと	火曜日 13:00～16:00 <予約制 ☎(71)5900(代表)>	尾張県民相談室
	内職	木曜日 10:00～15:00	思いやり会館4階 ☎(72)5052
火曜日 10:00～15:00		尾西庁舎4階 ☎(63)4800	
女性・青少年	女性悩みごと	月～金曜日 10:00～16:30 (17・24日を除く)	本庁舎2階 こども家庭相談室 ☎(28)9149
	子ども・若者悩みごと	火～土曜日 9:00～17:00 (18日を除く)	青少年センター ☎(84)0003
	若者就職心理	火～土曜日 10:00～17:00 <予約制 ☎(55)9286(火～土曜日 10:00～18:00)>	i-ビル6階 いちのみや若者サポートステーション
外国人	外国人悩みごと	2日(日) 13:00～14:30	i-ビル3階 市民活動支援センター

相談名	日時	相談電話・会場	
福祉	生活支援	月～金曜日 8:30～17:15 (17・24日を除く)	本庁舎2階生活福祉課 ☎(28)9145
	ひとり親家庭	月～金曜日 10:00～16:30 (17・24日を除く)	本庁舎2階 こども家庭相談室 ☎(28)9133
		火曜日 10:00～12:00	思いやり会館2階 ☎(71)6551
	高齢者	14日(金)・28日(金) 10:00～16:30	尾西庁舎1階窓口課 ☎(85)8393
		月～金曜日 9:00～17:00 (17・24日を除く)	地域包括支援センター やすらぎ☎(61)3350 コムネックスみづほ ☎(86)5333
			アウン☎(51)1384 ちあき☎(81)1711 秋の里☎(67)3633 泰玄会☎(61)8273 まちなか☎(85)8672
	障害者生活・サービス利用	月～金曜日 9:00～17:00 (17・24日を除く)	障害者相談支援センター あすか☎(81)7260 ゆんたく☎(64)5882 いまいせ☎(45)1120 ピース☎(46)5009 夢うさぎ☎(86)4003 いちのみや☎(62)8678
精神障害者家族	月・水曜日 10:00～15:00 (17・24日を除く)	思いやり会館4階 ☎(73)0505	
不動産・建設	不動産取引と悩みごと	10日(月) 13:00～16:00	思いやり会館3階
		19日(水) 13:00～16:00	尾西庁舎4階
	登記	27日(木) 13:00～16:00	思いやり会館3階
		19日(水) 13:00～15:00	尾西庁舎4階
	登記・境界問題	15日(土) 9:30～12:30	i-ビル6階 愛知県土地家屋調査士会一宮支部
建築・地震	11日(火) 13:00～16:00	思いやり会館3階	

10月の法律相談

(予約制)

ID 1001955

日時	会場	申し込み
5日(金)・12日(金)・19日(金)・26日(金) 13:00～16:00	思いやり会館3階 (市民総合相談室)	9月10日(月)の午前9時から 電話で市民総合相談室 ☎(73)4363 ※9月分は随時受け付け中
10日(水)・24日(水) 13:00～16:00	尾西庁舎4階	

裁判中・弁護士依頼済み事件の相談は不可。同居家族・同一事業所は月1回まで。

教室講座

古布リメイク講座

～いらなくなったTシャツで～

布ぞうり作り

環境センター ④(45)70004

ID 1015632

▼日時／①10月15日(月)②16日(火)
午前10時～午後0時30分

▼会場／①環境センター②西成公民館

▼対象／市内在住の方
▼定員／各10人(抽選)

▼申し込み／9月20日(木)までに
電話・電子申請、または住所・氏名・電話番号・希望日・会場名を記入し「古布リメイク講座」と明記の上、ファクス(④45)0923)

※古布は各自用意



親子でエコクッキング

～環境のことを考えながら、親子で楽しく料理をしよう～

環境センター ④(45)70004

ID 1015619

▼日時／①10月11日(木)②18日(木)
午後5時～8時

▼会場／①修文大学②東邦ガス一宮営業所(音羽1丁目1-13)

▼対象／市内在住の小学生と保護者(1組4人まで)

▼メニュー／①チキンライス、野菜ロールポーク、野菜スープ、サラダ、豆腐のチーズケーキ②エコオムライス、クリーム春巻き、麸レンチトースト

▼定員／各24人(抽選)

▼受講料／1人500円(教材費)

▼申し込み／9月20日(木)までに
電話・電子申請、または参加者全員の住所・氏名・学年・電話番号・希望日・会場名を記入し「親子でエコクッキング」と明記の上、ファクス(④45)0923)

子ども環境体験講座

環境保全課

④(45)7185

ID 102089 申込書ダウンロード可

▼日時／①10月27日(土)②28日(日)
午後1時30分～3時

会場／エコハウス138

▼対象／市内在住の小学生と保護者

▼内容／①ペットボトルから繊維を作る実験を通じて、リサイクルについて学ぶ②身近な植物の観察を通じて、自然の多様性について学ぶ

▼定員／各40人(抽選)

▼申し込み／9月28日(金)までに
申込書を持参またはファクス・電子メール。申込書は出張所などでも配布

ジュニア教室

暗くなると自動で点くランプを作ろう!

青少年育成課 ④(84)0017

ID 1025528

▼日時／9月29日(土)・10月6日(土) 午前9時30分～正午

▼会場／木曾川庁舎3階第2研修室

▼対象／市内の小学3・4年生で2回とも参加できる方

▼定員／20人(抽選)

▼受講料／1400円

▼申し込み／9月11日(火)までに
電話・電子申請、または住所・氏名・学年・保護者名・電話番号を記入し「ジュニア教室」と明記の上、ファクス(④87)6633)

上級救命講習

一宮消防署

ID ④(72)1103

1000499

▼日時／9月29日(土)・30日(日)
午後1時～5時

▼会場／木曾川消防署

▼対象／市内在住・在勤・在学の中・大学生以上で2回とも受講できる方

▼定員／30人(先着)

▼申し込み／9月3日(月)～18日(火)に電話で一宮消防署(10人以上の団体の場合は随時開催)

市民公開講座

～緩和ケアがめざすこと～

市民病院地域医療連携室

ID ④(71)1911

▼日時／10月13日(土) 午後3時～4時30分

▼会場／一宮商工会議所

▼講師／柏木哲夫さん(淀川キリスト教病院理事長)

▼定員／240人(先着)

▼申し込み／申込書を郵送・ファクス。申込書は市民病院ウェブサイトからダウンロード可

青年文化教室

ID 1021652

- ▼会場／①②③木曾川庁舎3階研修室④今伊勢公民館
- ▼対象／市内在住・在勤・在学の18～39歳の方(高校生を除く)
- ▼定員／各20人(抽選)
- ▼申し込み／①②は9月19日(水)③④は10月23日(火)までに電話・電子申請、または住所・氏名・年齢・電話番号・教室名を記入の上、ファクス(④87)6633)

教室名	日時	教材費
①基礎から学ぼう! 麗しのアロマライフ	10月3日～12月12日の水曜日 午後7時30分～8時45分(6回)	3,000円
②ピラティスでビューティーボディ	10月5日～11月30日の金曜日 午後7時30分～8時30分(8回)	無料
③心も彩る ファッションフラワー	11月15日～12月27日の木曜日 午後7時30分～9時(4回)	3,800円
④季節を彩る 土曜日ドルチェ	11月10日～12月15日の土曜日 午後1時30分～4時30分(4回)	2,000円

青少年育成課 ④(84)0017



秋の健康体操教室

保険年金課 電話(85)8669

ID 1004867

▼日時/①10月1日～11月26日の月曜日②10月3日～11月21日の水曜日 午後1時30分～3時(各8回)

▼会場/①総合体育館いち信金アリーナB②尾西スポーツセンター

▼対象/市内在住・在勤の方

▼定員/各80人(先着)

▼申し込み/9月6日(木)から電話で保険年金課

※春の教室の受講者は申し込み不可

合唱講習会

生涯学習課 電話(85)7075

ID 1025782

▼日時/9月25日～11月13日の火曜日 午前10時～正午(8回)

▼会場/尾西生涯学習センター講堂

▼対象/市内在住・在勤・在学の初心者

▼講師/小島祥子さん(一宮マザーズ・エコー)

▼定員/40人(抽選)

▼申し込み/9月11日(火)までに

電話で生涯学習課

大正琴教室

生涯学習課 電話(85)7075

ID 1025516

▼日時/10月12日～11月23日の金曜日 午前10時～11時30分(4回)

▼会場/一宮スポーツ文化センター

▼対象/市内在住・在勤・在学の初心者

▼定員/20人(抽選)

▼受講料/300円(教材費)

▼申し込み/9月18日(火)までに電話で生涯学習課

※期間中、希望者には大正琴を無料で貸し出し

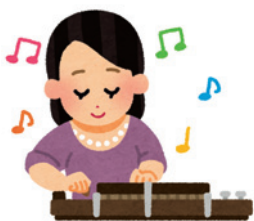

秋の市民俳句吟行会

生涯学習課 電話(85)7075

ID 1025518

▼日時/10月19日(金) 午前9時～午後5時(一宮税務署西側集合)

行き先/太田宿中山道会館(岐阜県美濃加茂市)

▼定員/35人(抽選)

▼参加料/500円

▼申し込み/9月18日(火)までに電話で生涯学習課

市民短歌教室

生涯学習課 電話(85)7075

ID 1018012

▼日時/9月9日(日) 午後1時～4時30分

▼会場/一宮スポーツ文化センター

市民俳句教室

生涯学習課 電話(85)7075

ID 1018013

▼日時/9月23日(祝) 午後1時～4時30分

▼会場/一宮スポーツ文化センター

市民川柳教室

生涯学習課 電話(85)7075

ID 1018014

▼日時/9月23日(祝) 午後1時～4時30分

▼会場/一宮スポーツ文化センター

市民大学公開講座

ID 1025373

前期・後期とも 時間は午前10時～11時30分

▼会場/修文大学・修文大学短期大学部
 ▼対象/20歳以上の方
 ▼定員/各100人(先着)
 ▼申し込み/前期は9月26日(水)まで、後期は10月24日(水)までに、電話で修文大学・修文大学短期大学部(45)2101)または生涯学習課
 ※託児あり(1歳6カ月～3歳児、先着で各15人、要予約)

前期:より良い健康習慣のために

日時	内容	講師
10月10日(水)	健康食品とは? ~健康食品と食品表示制度について~	修文大学准教授 小田雅嗣さん
10月17日(水)	乳酸菌の話	修文大学教授 寺嶋昌代さん
10月24日(水)	お通じスッキリ、健康習慣	修文大学准教授 春田佳代さん
10月31日(水)	不眠とうつ病予防	修文大学教授 荒井春生さん

後期:豊かな暮らしのために

日時	内容	講師
11月7日(水)	中高年の発達課題 ~生き生きライフをめざして~	修文大学教授 足立はるゑさん
11月14日(水)	現代の子育て事情	修文大学短期大学部講師 鈴木順子さん
11月21日(水)	生活を豊かにするおもちゃ ~赤ちゃんからお年寄りまで~	修文大学短期大学部講師 奥園知明さん
11月28日(水)	麗しのシネモード	修文大学短期大学部教授 櫻井理恵さん



生涯学習課 電話(85)7074

教室講座

スポーツ

催しもの

募集

相談

その他

ボクシングフィットネス教室

ききょう会館 画(73)9100
ID 1020980

▼日時/10月2日～12月11日の
火曜日 午後7時30分～8時30
分(10回)

▼会場/ききょう会館

▼対象/市内在住・在勤・在学
の18歳以上の女性(高校生を除
く)

▼定員/25人(抽選)

▼受講料/3500円

▼申し込み/9月25日(火)の午後
6時30分に受講料を持参の上、
ききょう会館

※申込時間に遅れると、抽選に
参加できません。

ママと赤ちゃんのヨガ教室

ききょう会館 画(73)9100
ID 1020977

▼日時/10月1日～12月3日の
月曜日 午後2時50分～3時50
分(5回)

▼会場/ききょう会館

▼対象/市内在住・在勤・在学
の18歳以上の女性(高校生を除
く)と4～11カ月の乳児(2人
1組)

▼定員/25組(抽選)

▼受講料/1組2500円

▼申し込み/9月19日(水)の午後

(水)に電話または電子申請

2時30分に受講料を持参の上、
ききょう会館
※申込時間に遅れると、抽選に
参加できません。



育児講座

里小牧子育て支援センター

画(28)9770
ID 1024672

▼日時/10月22日(月) 午前10時
～11時30分

▼会場/尾西生涯学習センター
講堂

▼対象/市内在住の子育て中の
家族など

▼演題/「0歳を楽しむ」0歳
児の特長とかわり方のポイント
トク

▼講師/石橋尚子さん(相山女
学園大学教授)

▼定員/25組(抽選)

▼申し込み/9月25日(火)・26日

ききょう会館 秋の教室

ID 1014715



▼会 場/ききょう会館

▼対 象/市内在住・在勤・在学の18歳以上の女性(高校生を除く。中国語・華道
・英会話・社交ダンス・茶道・手編み・書道・パッチワークキルトは男性も可)

▼申し込み/申込日時に受講料を持参の上、ききょう会館(抽選)

※申込時間に遅れると、
抽選に参加できません。

教室名	日 時	定員	受講料	申込日時
中国語中級	10月15日～2月18日の月曜日 13:30～15:00(15回)	25人	8,000円	10月1日(月) 13:30
ヨガセラピー	10月1日～3月18日の月曜日 13:00～14:20(20回)	30人	9,000円	9月19日(水) 13:30
華道(専正池坊)	10月1日～12月10日の月曜日 18:30～20:30(10回)	30人	13,500円※1	9月18日(火) 18:30
リフレッシュ体操	10月9日～3月5日の火曜日 9:30～11:00(20回)	40人	7,000円	9月25日(火) 9:30
トラベル英会話	10月16日～3月5日の火曜日 10:00～11:30(20回)	25人	20,000円※2	10月2日(火) 10:30
社交ダンス	10月16日～3月12日の火曜日 13:30～15:30(20回)	40人	8,000円	10月9日(火) 13:30
茶道(表千家)	10月16日～3月5日の火曜日 18:30～20:30(20回)	20人	13,800円※1	10月2日(火) 18:30
	10月12日～3月15日の金曜日 10:00～12:00(20回)	20人	13,800円※1	10月5日(金) 10:30
手編み	10月9日～2月26日の火曜日 9:45～11:45(20回)	20人	8,000円	10月2日(火) 9:30
書道	10月3日～2月27日の水曜日 13:30～15:30(20回)	30人	7,500円※1	9月26日(水) 13:30
	10月11日～3月7日の木曜日 10:00～12:00(20回)	30人	7,000円	10月4日(木) 9:30
	10月12日～3月15日の金曜日 18:30～20:30(20回)	30人	7,000円	10月5日(金) 18:30
WAKUWAKU英会話(初級)	10月10日～1月30日の水曜日 19:00～20:30(15回)	15人	15,000円※2	9月26日(水) 18:30
着付け	10月4日～2月21日の第1・3木曜日 10:00～12:00(10回)	20人	4,000円	9月27日(木) 9:30
DOKIDOKI英会話(初心者)	10月11日～1月31日の木曜日 19:00～20:30(15回)	15人	15,000円※2	9月27日(木) 18:30
さわやかストレッチング	10月12日～3月15日の金曜日 9:30～11:00(20回)	40人	7,000円	10月5日(金) 9:30
パッチワークキルト	10月12日～3月8日の第2・4金曜日 10:00～12:00(10回)	30人	4,500円※2	9月28日(金) 9:30
健康体操&やさしいピラティス	10月12日～3月15日の金曜日 18:30～20:00(20回)	40人	7,000円	9月28日(金) 18:30

受講料の※1は教材費を含む、※2は教材費も必要。託児あり(要予約。夜間を除く)

ききょう会館 画(73)9100



介護予防サポーター育成講座

高年福祉課

☎(28)9151
ID 1025769

▼日時／11月15日～12月20日の原則木曜日 午後1時30分～4時(4回)

▼会場／一宮スポーツ文化センターほか

▼対象／市内在住の40～70歳で市の介護予防教室で、ボランティアとして活動できる方

▼内容／介護予防・ボランティアなどについて学ぶ

▼定員／20人(書類選考)

▼申し込み／10月26日(金)までに電話で高年福祉課



ファミリー・サポート事業講習会

いちのみやファミリー・サポートセンター

☎(28)9772
ID 1024668

▼日時／9月21日(金) 午後1時～4時30分

▼会場／尾西庁舎2階会議室G

▼対象／市内在住の20歳以上で、

援助会員・両方会員として入会を希望する方

▼内容／子どもの発育・発達、心肺蘇生法を学ぶ

▼申し込み／電話でいちのみやファミリー・サポート・センター(中央子育て支援センター内)。託児あり(要予約)

家庭介護のためのハートフルケアセミナー

高年福祉課

☎(28)9151
ID 1013469

▼日時／①10月24日(水) 午前9時30分～正午 ②25日(木) 正午～午後3時30分

▼会場／①西成公民館②泰玄会病院(東五城)

▼対象／家庭で介護している方
▼内容／介護者同士の交流会と①講演「家庭介護を担う人のためのリフレッシュ講座」心と体をスッキリ！②講義「バイタルサインを高年齢者の体調管理に生かす」

▼定員／各30人(抽選)
▼受講料／①無料②3000円(昼食代)

▼申し込み／10月19日(金)までに電話で①は地域包括支援センターアウン☎(51)1384、②は地域包括支援センター泰玄会☎(61)8273

教室講座

ちょ きん 貯筋教室 (転倒予防体操)

ID 1013342

高年福祉課 ☎(28)9151



▼対象／市内在住の60歳以上で、運動する機会が少ない方

▼定員／各30人程度(先着)

会場	10月～12月の開催日	時間
萩原老人福祉センター	月曜日(10月8日、12月24・31日を除く)、10月10日(水)、12月26日(水)	①9:30～10:15 ②10:45～11:30 *起つどいの里の※は ①13:30～14:15 ②14:45～15:30
神山としよりの家	火曜日(10月16日を除く)	
起つどいの里	火曜日(10月9日・12月25日を除く)、12月26日(水)※	
浅野老人いこいの家	水曜日(10月17日を除く)	
浅井老人いこいの家		
尾西生涯学習センター講堂		
開明公民館		
木曾川老人福祉センター	木曜日(10月18日を除く)	
葉栗老人いこいの家		
奥としよりの家		
千秋老人いこいの家		
三条つどいの里		
木曾川西部いこいの家	金曜日(11月23日・12月28日を除く)	
時之島老人いこいの家		
北方老人いこいの家		
ニッケ地域交流センター(今伊勢町本神戸字前畑1)	金曜日(11月23日・12月28日を除く)	①9:30～10:15 ②10:30～11:15
アピタ木曾川店(木曾川老人いこいの家開催分)	火曜日(10月16日・12月25日を除く)	①13:30～14:15 ②14:45～15:30
一宮スポーツ文化センター	火曜日(10月16日を除く)、木曜日(10月18日を除く)	
玉野つどいの里	水曜日(10月17日を除く)	
大和公民館		
朝日西つどいの里	木曜日(10月18日を除く)	
重吉老人いこいの家	金曜日(11月23日・12月28日を除く)	
馬引公民館		

1人1会場に限る(スポーツ文化センターは火曜日または木曜日のどちらか)

教室講座

スポーツ

催しもの

募集

相談

その他

美濃路探訪
～秋・美濃編～

尾西歴史民俗資料館 電話(62)97111

ID 1008911

▼日時／10月21日(日) 午前9時～午後5時

▼対象／市内在住・在勤・在学の方(昨年度の受講者を除く)
▼内容／美濃路(美濃)に残る史跡を見学し、美濃路の歴史を学ぶ

※現地では約4km歩きます。

▼定員／30人(抽選)

▼受講料／1500円程度(昼食代)

▼申し込み／9月11日(火)(必着)までに、郵便番号・住所(在勤・在学は勤務先・学校所在地)・氏名(ふりがな)・年齢・電話番号を記入し「美濃路探訪」と明記の上、ハガキ(〒494-0000 6 起字下町211 歴史民俗資料館)。申し込みは1枚1人分



特別展開連ワークショップ
ワンポイント刺繍の
くるみボタンチャームをつくろう!

三岸節子記念美術館 電話(63)2892

ID 1025555

▼日時／①10月13日(土)②14日(日) 午後2時～4時

▼対象／①どなたでも②5歳以上の子と親(1組2人まで)
▼講師／宗真理子さん(女子美術大学講師)

▼定員／①20人②10組(抽選)

▼参加料／各1人500円

▼申し込み／9月30日(日)(必着)までに電話、または住所・氏名・年齢(学年)・電話番号・参加希望日を記入し「くるみボタン」と明記の上、ハガキ・ファクス・電子メール(〒494-00007 小信中島字郷南3147111 三岸節子記念美術館、電話(63)28923、migiishi.city.ichinomiya.jp)

※特別展「絵を描く糸 刺繍美術展」は10月6日(土)から開催

大人のためのブックコート教室

中央図書館 電話(72)2343

ID 1025424

▼日時／9月23日(祝) 午後1時30分～2時30分

▼会場／イービル6階中央図書

▼対象／市内在住・在勤の20歳以上の方(学生を除く)
▼内容／本を持ち寄り、図書館の蔵書のように特殊なフィルムでカバーをする(1人2冊まで)

▼定員／10人(抽選)
▼申し込み／9月1日(土)～9日(日)に電話で中央図書館

英文多読入門講座

中央図書館 電話(72)2343

ID 1025423

▼日時／9月22日(土) 午後1時～3時10分

▼会場／イービル6階中央図書館
▼対象／高校生以上の方
▼内容／簡単な語彙の本をたくさん読む「英文多読」の楽しさを学ぶ
▼講師／西澤一さん(豊田工業高等専門学校教授)

▼定員／40人(抽選)

▼申し込み／9月1日(土)～11日(火)に直接市立図書館(休館日を除く)

親子自然工作教室

国営木曽三川公園138タワーパーク 電話(51)7105

ID 1025424

▼日時／9月22日(土) 午後1時～3時

▼会場／138タワーパーク
▼内容／竹を使った工作を体験する(3種類から選択)
▼定員／各10組程度(当日午後0時45分から配布する整理券が必要)
▼受講料／各200円程度(教材費)



日曜新鮮市

一宮地方総合卸売市場 電話(44)1119

▼日時／9月2日(日) 午前6時～9時(雨天決行)

▼会場／総合卸売市場
▼内容／新鮮野菜・果物・花き・鮮魚・精肉・総合食料品・日用雑貨品・長野県木相村のトウモロコシなどの高原野菜の即売

福祉マルシェ
i・愛・逢マーケット

障害者自立支援協議会(福祉課内)

電話(28)8619

ID 1025563

▼日時／9月18日(火)・19日(水) 午前10時～午後7時

▼会場／名鉄百貨店一宮店正面玄関前

▼内容／市内の福祉作業所の紹介、お菓子など自主製品の販売

おやこせつこっくクラブ
たんかであそぼ!

三岸節子記念美術館 電話(63)2892

ID 1025467

▼日時／10月21日(日) 午後1時45分～3時30分

▼対象／小学生と保護者
▼内容／小塩卓哉さん(中部日本歌人会顧問)と、三岸節子の絵を見ながら短歌を作る

▼定員／10組(抽選)

▼申し込み／10月7日(日)(必着)までに電話、または住所・氏名・学校名・学年・電話番号を記入し「短歌ワークショップ」と明記の上、ハガキ・ファクス・電子メール(〒494-00007 小信中島字郷南3147111 三岸節子記念美術館、電話(63)28923、migiishi.city.ichinomiya.jp)





▶▶ スポーツ教室 ◀◀

*市内在住・在勤・在学の方

教室名	日時	会場	対象*	受講料	申し込み
柔道	9月1日～31年3月30日の水・土曜日 19:00～21:00	一宮スポーツ文化センター	小学生以上	3,850円(小中学生は2,800円。保険料を含む)	開催日に受講料を持参の上、スポーツ文化センター(先着40人) ※問い合わせは柔道会 ☎(86)8598)
剣道	10月2日(火)～12月7日(金)の各会場の開催日 19:00～21:00(各10回)	一宮スポーツ文化センター 尾西スポーツセンター 木曾川・浅井・千秋・今伊勢・北方中学校 萩原・中島・開明小学校		5,850円(小中学生は4,800円。保険料を含む)	10月2日(火)～12日(金)の開催時に受講料を持参の上、希望する会場 ※開催日は剣道連盟 ☎090(4195)2040)へ問い合わせ

体育協会(スポーツ課内) ☎(85)7078

教室名	日時	会場	対象	受講料	申し込み
ジュニアテニス	9月22日～12月1日の土曜日 10:00～12:00(10回)	いちい信金スポーツセンター	小学生	各6,000円	受講料を持参の上、いちい信金スポーツセンター(先着各20人)
ジュニアソフトテニス	9月22日～12月1日の土曜日 13:00～15:00(10回)		18歳以上(高校生を除く)	7,000円	
テニス	10月1日～11月5日の月・金曜日 10:00～12:00(10回)				

いちい信金スポーツセンター(県一宮総合運動場) ☎(77)0500

スポーツ大会

開催時間・種目・予備日など詳しくは、お尋ねください。 *市内在住・在勤・在学の方

スポーツ	開催日	会場	対象*	参加料	申し込み
オープンシニアテニス(ダブルス)	10月3日(水)	市テニス場	昭和34年(女性は39年)1月1日以前生まれ	1人1,000円	9月20日(木)までに参加料を持参の上、牧 ☎(72)5615)
ソフトテニス(ダブルス)	10月7日(日)		小学生以上	1組3,000円	9月1日(土)～18日(火)に本庁舎体育協会(先着36組)
ジュニアテニス(シングルス)	10月20日(土)		セルフジャッジのできる小学4～6年生	1人1,000円	10月4日(木)までに参加料を持参の上、本庁舎体育協会または牧 ☎(72)5615)
射撃	ライフル	県射撃総合会場	銃所持免許・火薬譲受許可を持つ方	実費	9月30日(日)までに都竹 ☎(44)0495)
	クレー	岐阜県揖斐教習射撃場		1種目 3,000円	当日午前8時30分から参加料を持参の上、直接会場
卓球(シングルス)	11月4日(日)	尾西スポーツセンター	小学生以上	1人 300円(小学生は無料)	10月10日(水)までに卓球協会 ☎090(7022)6733)または卓球協会ウェブサイト
	11月10日(土)	総合体育館 DIADORAアリーナ	中学1・2年生	1人 100円	
バドミントン(ダブルス)	11月11日(日)	総合体育館 DIADORAアリーナ・いちい信金アリーナB	小学4年生以上	1組2,000円	9月27日(木)～10月25日(木)に参加料を持参の上、本庁舎体育協会

体育協会(スポーツ課内) ☎(85)7078

スポーツ	開催日	会場	対象	参加料	申し込み
レディースレギュラーテニス(ダブルス)	10月9日(火)	いちい信金スポーツセンター	18歳以上で初級・中級の女性(高校生を除く)	1組3,000円	9月1日(土)～10月9日(火)にいちい信金スポーツセンター(先着24組)

いちい信金スポーツセンター(県一宮総合運動場) ☎(77)0500

教室講座

スポーツ

催しもの

募集

相談

その他

一宮市芸術祭

※は料金が必要 ID 1021557

行事	日時	会場
楽しく描こう会水彩画展	8月28日(火)~9月2日(日) 9:00~17:00 (28日は13:00から、2日は16:00まで)	三岸節子記念美術館
三美会展(グループ絵ごころ三美会)	9月4日(火)~9日(日) 9:00~17:00 (4日は13:00から、9日は16:00まで)	
能狂言面等作品展(尾西面打会)	9月7日(金)~9日(日) 9:00~16:30 (7日は12:00から、9日は16:00まで)	
尾西展(尾西美術連合)	9月12日(水)~17日(祝) 9:00~17:00(17日は16:00まで)	
水絵の会展	9月19日(水)~23日(祝) 9:00~17:00 (19日は13:00から、23日は16:00まで)	
水彩画アクアマリン展(アクアマリン)	9月19日(水)~23日(祝) 9:00~17:00 (19日は13:00から、23日は16:00まで)	
桃墨会展	9月26日(水)~30日(日) 9:00~17:00(30日は15:30まで)	一宮スポーツ文化センター
麗筆会展	9月21日(金)~23日(祝) 10:00~17:00(23日は16:00まで)	
土筆の会展	10月4日(木)~7日(日) 9:30~17:00(7日は16:00まで)	
山ぶどうの会展	10月4日(木)~7日(日) 9:30~17:00(7日は16:00まで)	
あざみの会展	10月11日(木)~14日(日) 9:30~17:00 (11日は13:00から、14日は16:00まで)	
ゆずの会展	10月11日(木)~14日(日) 9:30~17:00 (11日は13:00から、14日は16:00まで)	
手つむぎ・染め・織り展 (尾張もめん伝承会)	9月26日(水)~30日(日) 10:00~17:00(30日は16:00まで)	玉堂記念木曾川図書館
市民茶会(一宮茶道協会)	9月30日(日) 10:00~15:00	※真清田神社
尾西俳句大会(尾西俳句会)	10月8日(祝) 13:00~17:00	※尾西庁舎6階大ホール
秋季謡曲大会(一宮謡曲同好会)	10月21日(日) 9:30~16:30	
花畑スケッチブック展(花畑)	10月11日(木)~24日(水) 9:00~16:30 (日曜日を除く。11日は12:00から、24日は11:00まで)	ふれあいセンターたくみ
狂俳大会(一宮狂俳壇連盟)	10月13日(土) 13:00~17:00	※葉栗公民館
尾西ウィンドオーケストラ定期演奏会	10月14日(日) 14:00~16:00	※尾西市民会館
一宮シティ合奏団定期演奏会	10月21日(日) 14:00~16:00	※

一宮市レクリエーション大会

ID 1021558

行事	日時	会場
みんなで踊ろう世界の民踊フォークダンス (一宮フォークダンス協会)	10月7日(日) 9:30~15:30	尾西庁舎6階大ホール
一宮民謡協会合同発表会	10月13日(土) 13:00~16:00	木曾川文化会館 尾西信金ホール
民踊まつり(一宮民踊連盟)	10月21日(日) 10:00~16:00	一宮市民会館
趣味の作品展*	10月25日(木)~28日(日) 9:00~16:00	一宮スポーツ文化センター
親子ゲーム大会 (レクリエーション指導者クラブいちのみや)	10月27日(土) 13:00~16:00	
ラジコン飛行機の飛行見学会 (一宮飛行クラブ)	10月28日(日) 9:00~11:00(雨天中止)	一宮飛行クラブ専用飛行場 (北方町大日)
*趣味の作品展=墨彩画展(墨泉会・一宮水墨会・うすずみ会)・木目込人形展(歓美人形の会)・ロマンドール展(ロマンドール木馬会)・洋画展(チャーチル会一宮・峠会)・小品盆栽展(一宮小品盆栽会、27・28日だけ)・鉄道模型運転会(一宮鉄道模型クラブ、27・28日だけ)		



市民文化財めぐり

博物館 画(46)3215 ID 1025313

▼日時／10月3日(水) 午後1時～4時

▼コース／妙興寺・耕雲院(大和町妙興寺)

▼対象／市内在住・在勤の方

▼解説／市文化財保護審議会委員ほか

▼定員／30人(抽選)

▼申し込み／9月9日(日)(消印有効)

▼までに住所(在勤は勤務先所在地)・氏名(ふりがな)・年齢・電話番号を記入し「文化財めぐり」と明記の上、ハガキ(〒491-0922 大和町妙興寺2390 博物館)。申し込みは1枚1人分

一宮写真協会選抜写真展

～34人のまなざし～

博物館 画(46)3215 ID 1025531

▼日時／9月20日(木)～30日(日) 午前9時30分～午後5時(30日は4時30分まで。入館は閉館の30分前まで)

▼会場／博物館

▼観覧料／大人200円、高・大学生100円、中学生以下無料(市外の小中学生は50円)

▼休館日／9月25日(火)

2018 一宮美術作家協会展

博物館 画(46)3215 ID 1025530

▼日時／9月1日(土)～16日(日)

▼午前9時30分～午後5時(16日は4時30分まで。入館は閉館の30分前まで)

▼会場／博物館

▼内容／会員による日本画、洋画、彫刻・立体、工芸、デザイン等の展示

▼観覧料／大人200円、高・大学生100円、中学生以下無料(市外の小中学生は50円)

▼休館日／月曜日



認知症介護家族のための交流会

～つききょうの会～

高年福祉課 画(28)9151 ID 1016096

▼日時／10月4日(木) 午後1時30分～3時30分

▼会場／イービル2階大会議室

がん患者サロン会・勉強会

～肺がんについて～

市民病院がん相談支援センター 画(7)1911

▼日時／10月4日(木) 午前10時～正午

▼会場／市民病院

もくバラ自然楽講

～ヒガンバナはオーストラリアではいつ咲くのか?～

国営木曽三川公園138タワーパーク 画(51)7105

▼日時／9月16日(日) 午前10時～正午

▼会場／138タワーパーク

▼定員／20人(先着)

▼参加料／100円(教材費)

▼申し込み／電話で138タワーパーク

募集

31年4月採用 社会福祉協議会

総合職員を募集

社会福祉協議会 画(85)7024

▼職種／①事務②社会福祉士

▼応募資格／①平成2年4月2日以降生まれで、大学を卒業または平成31年3月に卒業見込みの方②昭和58年4月2日以降生

まれで、大学を卒業または平成31年3月に卒業見込みで、資格があるまたは資格取得予定の方

▼選考方法／1次試験Ⅱ一般教養・作文・グループ面接、2次試験Ⅱ個別面接

▼採用人数／各1人程度

▼申し込み／9月25日(火)(必着)

▼までに応募書類を持参または郵送。受験案内・申込書はイービル4階社会福祉協議会で配布(社会福祉協議会ウェブサイトからダウンロード可)

※1次試験は10月28日(日)に一宮地場産業ファッションデザインセンターで実施

相談



認知症電話相談のご利用を

高年福祉課 画(28)9151 ID 1025497

認知症に関する知識や介護などでお悩みの方は、ご相談ください。認知症の人と家族の愛着知見支部の介護経験者が対応します。

▼日時／月～金曜日 午前10時～午後4時(祝休日・年末年始を除く)

▼相談電話／画0562(31)1911

司法書士無料法律相談会

愛知県司法書士会一宮支部 画(25)4169

▼日時／10月2日(火) 午後1時～4時

▼会場／イービル2階大会議室

▼内容／不動産・会社の登記、成年後見、簡易裁判所で扱った民事事件、裁判所に提出する書面に関する相談ほか

※電話予約も可

一宮公証役場 休日相談

一宮公証役場 画(72)4925

▼日時／10月6日(土)・7日(日)

午前10時～午後4時

▼会場／一宮公証役場(栄1丁目9-20)

▼内容／相続・遺言、任意後見離婚給付、賃貸借その他の契約などに関する相談

▼申し込み／9月3日(月)から電話で一宮公証役場

教室講座

スポーツ

催しもの

募集

相談

その他

自主文化事業

一宮市民会館 ☎(71)2021

リガ大聖堂少年合唱団 クリスマス・コンサート

- ▼日 時/12月1日(土) 午後3時
- ▼会 場/尾西市民会館
- ▼入場料/3,000円(大学生以下は1,000円。全席指定)。未就学児は入場不可
- ▼前売り/一宮・尾西市民会館(☎(62)8222)、木曾川文化会館(☎(86)7581)などで販売中

レジデンスアーティストコンサートVol.3

- ▼日 時/9月3日(月) 午後1時
- ▼会 場/木曾川文化会館尾西信金ホール
- ▼出 演/Fun
- ▼定 員/288人(先着。全席自由)。未就学児は入場不可

昼のコンサートVol.10

- ▼日 時/10月6日(土) 正午
- ▼会 場/尾西市民会館
- ▼出 演/フルプラスファイブ(金管五重奏)
- ▼入場料/500円(全席自由)。未就学児は入場不可
- ▼前売り/一宮・尾西市民会館、木曾川文化会館などで販売中

うたごえ喫茶～四季の歌:あきの歌

- ▼日 時/10月7日(日) 午前10時30分
- ▼会 場/尾西市民会館
- ▼定 員/150人(先着)
- ▼入場料/1,200円(全席自由。飲み物・菓子付き)。未就学児は入場不可
- ▼前売り/一宮・尾西市民会館、木曾川文化会館で販売中

緑化教室

大野極楽寺公園管理棟 ☎(51)3015

教室名	日 時	定 員	教材費
①まゆ玉でハロウィンの人形を作ろう!	9月29日(土) 10:00~13:00	各20人 (先着)	各500円
②秋の緑化フェア 花の寄せ植え	10月7日(日)・8日(祝) 10:00~11:00・13:00~14:00	各10人 (先着)	各1,000円
③プリザーブド フ ラ ウ ー	10月21日(日) 10:00~12:00	20人 (先着)	2,000円

小学生以下は保護者同伴。②の会場は138タワーパーク

- ▼申し込み/9月3日(月)の午前10時から電話で大野極楽寺公園管理棟(☎080(9110)3015)

自主文化事業

アイブラザー宮 ☎(77)6612

すこやか懐メロ教室

- ▼日 時/9月16日(日) 午後2時
- ▼定 員/100人(先着。未就学児は入場不可)
- ▼受講料/1,000円
- ▼申し込み/アイブラザー宮で受け付け中(電話予約も可)

すっきり朝ヨガ(初心者)

- ▼日 時/9月26日~11月14日の水曜日 午前9時30分~10時30分(8回)
- ▼定 員/16人(先着)
- ▼受講料/4,800円
- ▼申し込み/9月12日(水)の午前10時から電話でアイブラザー宮

カルチャー教室

総合体育館 ☎(53)6300

教室名	日 時
ベーシックヨガ	9月28日からの金曜日 10:00(10回)
ボクシングフィットネス	9月28日からの金曜日 11:15(10回)
ピラティス	10月4日からの木曜日 11:00(10回)
エアロヨガ	10月16日からの火曜日 13:30(10回)

- ▼対 象/15歳以上の方(中学生を除く)
- ▼定 員/各30人(抽選)
- ▼受講料/各5,400円
- ▼申し込み/9月1日(土)~17日(祝)の午後5時までに総合体育館・尾西スポーツセンター・木曾川体育館

プール講習会

エコハウス138 ☎(47)7138

プール講習会名	日 時
水中ウォーキング	9月10日(月) 14:00
	9月12日(水) 13:00
かんたんアクアビクス	9月12日(水) 14:00
スイムワンポイントレッスン	9月14日(金) 13:00

- ▼対 象/18歳以上の健康な方
- ▼定 員/各15人(先着)
- ▼受講料/各1回400円
- ▼申し込み/当日30分前からエコハウス138

9月18日(火)~10月26日(金)はプール施設は休館

天体観望会・文化教室

一宮地域文化広場 ☎(51)2180

秋はお月見の季節。月面の観察をしてみよう!

~月齢11.4~12.4の月、土星~

- ▼日 時/①9月21日(金)②22日(土) 午後7時~8時15分(雨天中止)

- ▼定 員/各80人(先着。中学生以下は保護者同伴)
- ▼申し込み/9月11日(火)の午前10時から電話で地域文化広場

プラネタリウム館の新番組がスタート

9月8日(土)から「秋の星空解説、ノーマン・ザ・スノーマン~流れ星の降る夜に~」、低学年・幼児向け番組「あきのほしぞらさんほ、お月様と帽子屋さん、したきりすずめ」が始まります。※9月4日(火)~7日(金)・12日(水)は休館

教室名	日 時	受講料
ヨ ガ	10月3日からの水曜日 10:00(12回)	各5,500円
オカリナ	10月10日からの水曜日 10:00(12回)	
水彩画	10月12日からの金曜日 9:30(12回)	

- ▼会 場/尾西文化広場(☎(69)7373)
- ▼対 象/20歳以上の方
- ▼申し込み/9月5日(水)の午前9時30分に受講料を持参の上、尾西文化広場(抽選)
- ※教材費も必要な教室あり。詳しくは募集チラシで確認

スポーツ・文化教室

スポーツ文化センター ☎(24)1881

教室名	日 時	受講料	申込日時
書道入門	9月18日からの火曜日 10:00(4回)	2,000円	9月4日(火) 9:30
タイ式ヨガ	9月27日からの木曜日 9:30~10:45(各10回)	各5,100円	9月13日(木) 10:30
いや癒しのヨガ	10月11日からの木曜日 18:30~19:45(各10回)	各5,100円	9月13日(木) 19:30

- ▼申し込み/受講料を持参の上、スポーツ文化センター(1人1人分。抽選)

スケート教室

スケート場 ☎(72)7191

教室名	日 時
フィギュア(上級者)	10月16日~30日の火曜日 17:30~18:20~19:10(各3回)
	10月18日~11月1日の木曜日 17:30~18:20~19:10(各3回)
幼 児	10月16日~30日の火曜日 15:30(3回)
	10月17日~31日の水曜日 15:30(3回)
	10月18日~11月1日の木曜日 15:30(3回)

- ▼受講料/各3,000円
- ▼申し込み/9月16日(日)~25日(火)に往復ハガキでスケート場(抽選)
- ※スケート場は10月8日(祝)から開場。詳しくはウェブサイトを確認

無料アプリで配信中

不動産鑑定士による
不動産の無料相談会

愛知県不動産鑑定士協会

☎052(24)6636

▼日時／10月6日(土) 午前10時
～午後4時

▼会場／イービル6階小会議室

▼内容／土地価格・地代・家賃
・借地権、相続時の土地の分割、
不動産の有効利用などに関する
相談

その他

9月10日は下水道の日

～未来へとぼくらがつなぐ下水道～

営業課

☎(85)7094

ID 1002086

下水道への接続促進のため、
毎年9月10日を「下水道の日」



祝休日のごみ収集

▽9月17日(月)・24日(月)は収集
該当地区の方は午前8時30分まで
に指定袋に入れてお出してください。

祝休日のごみ持ち込み

▽9月17日(月)・24日(月)は受け付け

市内のごみの量 (6月分)

総量	1人1日
9,510 t (9,816 t) ▲306 t	822 g (847 g) ▲25 g

()内は前年同月

環境センター ☎(45)7004

教室講座

スポーツ

催しもの

募集

相談

その他

ご寄付ありがとうございました

(7月分まで・敬称略)

いちのみや応援基金へ 69件

社会福祉協議会へ 未と申のふるさと会、
メディカル加藤、ヤマコ納骨堂協会、
エス・ビー建材、匿名1件
総務関係へ ケーエスディー



I LOVE いちのみや
9月の映像広報

ICC 地デジ12ch

▽放映時間は7:45・9:45・12:45・16:45
・19:45・22:45

▽DVDは市立図書館で10月から貸し出し
▽動画サイト(YouTube)の市公式チャンネルでも
見ることができます。



知っつく! いちのみや
9月の音声広報

FMいちのみや 76.5MHz

▽放送時間は7:30・12:30・17:30
▽市ウェブサイトでも聴くことができます。



9月の一宮けいりん
競輪場 ☎(72)4391

場外券発売を継続し、皆様のご来場
をお待ちしています。開催日など詳しくは、
お尋ねください。

主な 場外発売	内容
	富山記念(GⅢ)…8月30日(木)～2日(日)
	岐阜記念(GⅢ)…6日(木)～9日(日)
	共同通信社杯(GⅡ)…14日(金)～17日(祝)
	京都向日町記念(GⅢ)…22日(土)～25日(火)
	青森記念(GⅢ)…27日(木)～30日(日)



道路にはみ出している樹木
は通行の妨げや、交通事故の原
因になります。樹木の剪定など、
適切な管理をお願いします。

ID 1002233

☎(28)8653

道路沿いの
樹木の剪定にご協力を

道路路管理課

甲種防火管理新規講習会

消防本部予防課

ID 1000567

☎(72)1243

▼日時／①11月6日(火)・7日(水)
②12日(月)・13日(火) 午前10時～
午後4時30分

▼会場／尾西消防署

▼対象／市内在住・在勤で、次
のいずれかの事業所に勤務・管
理している方
▽30人以上収容の公民館・集會
場・飲食店・店舗・病院など
▽50人以上収容の共同住宅・学
校・工場など

▼申し込み／10月1日(月)の午前



▼受験料／甲種6500円・乙
種4500円・丙種3600円
▼申し込み／9月4日(火)～13日
(木)(消印有効)に願書を郵送、
消防本部予防課 ☎(72)1282

危険物取扱者試験

消防本部予防課

▼日時／10月14日(日)

▼会場／名古屋工學院専門学校
(名古屋市中熱田区)

▼受験料／甲種6500円・乙
種4500円・丙種3600円

▼申し込み／9月4日(火)～13日
(木)(消印有効)に願書を郵送、

有期雇用派遣で働く方へ
派遣期間制限にご注意を

愛知労働局 ☎052(21)95587

平成27年の労働者派遣法改正
から、9月30日で3年が経過し、
派遣受け入れ期間制限の期限が
到来し始めます。

派遣労働者は、同じ派遣先の
同じ「課」などで3年を越えて
働くことはできません(無期雇
用派遣労働者や60歳以上の方な
どを除く)。継続して3年派遣さ
れる見込みとなつた場合、派遣
会社から雇用の安定を図るため
の措置を受けることができます。
詳しくは、お尋ねください。

秋の講演会

文化講演会

ID 1025827

誰かが行かねば道はできない

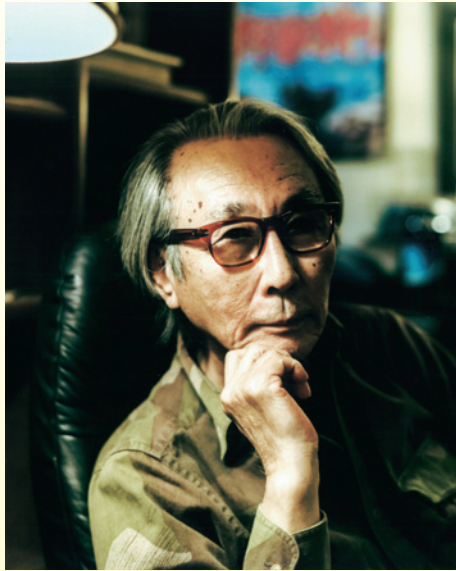

講師 **木村大作さん**
(映画監督・カメラマン)

10月20日(土) 午後1時30分～3時
尾西市民会館 ※手話通訳あり

整理券が必要

9月19日(水)から本庁舎生涯学習課、尾西庁舎1階尾西生涯学習センター事務室、木曾川庁舎総務窓口課、出張所、一宮・尾西市民会館、中央・玉堂記念木曾川図書館、一宮スポーツ文化センター、尾西南部生涯学習センターで配布

「いちのみや文芸2018」を販売
(1冊800円)

生涯学習課 ☎(85)7075

◆◆ いちのみや女性講演会 ◆◆

ID 1025781

女らしくなく 男らしくなく 自分らしく

10月12日(金) 午後2時～3時30分
木曾川文化会館尾西信金ホール

◆◆ 申し込み ◆◆

100人
(抽選)

9月25日(火)までに電話で生涯学習課(男性も可)
※託児あり(1歳6カ月～3歳児、抽選10人、要予約)

女性団体の作品を展示

神山・北方町・小信中島連区の各女性の会、
ひまわりの会、チーム1496



つゆ まる こ
講師 **露の団姫さん**
(落語家)

生涯学習課 ☎(85)7074

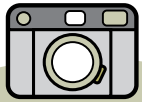

葛谷海人さんが全国大会3位入賞を報告

7月19日 本庁舎6階市長応接室

オープントーナメントグラウンドチャンピオン決定戦・全日本少年少女空手道選手権大会で3位に入賞した葛谷さん（大和中中学校3年）が来訪しました。



夏期巡回ラジオ体操・みんなの体操会

7月23日 富士小学校グラウンド

一宮市では昭和44年（神山小学校）、平成11年（尾西第一中学校）に続き3回目の開催で、約1,100人の皆さんが参加しました。



ダンス指導者講習会

8月1日 総合体育館いちい信金アリーナB

この日はEXILE ÜSAさんが講師として参加し、市内小中学校の教員などに、子どもたちへの教え方などを、具体例を挙げながらレクチャーしました。



インターハイ男子バスケットボール競技大会

8月1日～7日 総合体育館DIADORAアリーナほか

連日の酷暑の中、全国から集結した選手たちが熱戦を繰り広げ、観客は大きな声援を送っていました。

※料金の記載がないものは無料。申し込みの記載がないものは当日直接会場

**じねんじょ山の会
日帰り登山 参加者を募集**

日 時／10月28日(日)
行き先／高室山(滋賀県犬上郡多賀町)
参加料／5,000円(バス代・保険料を含む)
申し込み／9月30日(日)の午前9時30分～10時30分
にスポーツ文化センターで行う説明会に出席
問い合わせ／林 ☎090(4182)1713(午後1時～8時)

一宮まちゼミ 受講者を募集

お店や企業の方が講師となるミニ講座「まちゼミ」の受講者を募集します。9月13日(木)から申し込みを受け付けます。詳しくは、お尋ねいただくか、一宮商工会議所ウェブサイトをご確認ください。
期 間／10月1日(月)～11月23日(祝)
問い合わせ／一宮商工会議所・花塚 ☎(72)4611

**アンクラIIふるさと散歩道
～奥町のお宝見て歩き～**

約5kmと約10kmのコースがあります。
日 時／9月9日(日) 午前9時
集合(雨天決行)
集合場所／一宮西病院(開明字平1)
問い合わせ／奥町ウオーク実行委員会・水落 ☎090(8181)7007(平日の午前9時～午後5時)

「平和を語る」Look up!

内戦後にカンボジア国内の地雷を撤去している、地雷撤去活動家のアキ・ラーさんによる講演会を開催します。
日 時／9月16日(日) 午前10時(9時開場)
会 場／一宮市民会館
問い合わせ／ふれあいサロンさん・さんガーデン・速水 ☎(84)3305

**ファーム遊友
野菜作りの仲間を募集**

あまり農薬を使わずに、楽しみながら野菜作りをしています。初心者・定年退職された方など仲間になりませんか。
日 時／毎週火・金曜日 午前9時～午後1時
会 場／北小淵のほ場
会 費／年6,000円
申し込み／真野 ☎080(3652)6143

市民が選ぶ市民活動支援制度対象事業

「耐震」無料相談会

昭和56年5月31日以前に着工された木造住宅について相談を受け付けます。またブロック塀の安全対策について説明します。
日 時／9月1日(土)・10月6日(土)・11月4日(日) 午前9時20分～午後0時20分
会 場／i-ビル3階市民活動支援センター
問い合わせ／NPO耐震化推進グループ・大森 ☎(86)3734

**音楽療法カキツバタ
音楽を使って脳のアンチエイジング**

楽器や身近なもので実践しながら、脳を活性化させます。
日 時／9月8日(土) 午後2時～3時30分
会 場／木曾川文化会館練習室1
講 師／今井昌彦さん(浜松学院大学短期大学部教授)
受講料／500円(未就学児は無料)
申し込み／堀尾 ☎(76)5805

**のわみ相談所
スタッフを募集**

生活困窮者の支援や団体運営などに、のわみ相談所(向山町1丁目10-4)ほかで、協力してくれるスタッフ(運転手などの有償ボランティア)を募集しています。詳しくは、お尋ねください。
申し込み／三輪 ☎(72)9697(午前10時～午後5時)

このコーナーは市民の皆さんの情報発信の場です。営利・宗教・政治的なもの、公序良俗に反するもの、全市を対象にしていないものなど、掲載できない場合もあります。11月号の締め切りは9月25日(火)です。問い合わせ 広報課 ☎(28)8951



羽島市

全日本学生テコンドー選手権大会

テコンドー競技の大学生日本一を競う大会が、今年も羽島市で開催されます。男女各8階級に分かれ、全国から約100人の選手が参加し、熱戦を繰り広げます。
日 時／9月9日(日) 午前10時
会 場／かんぼの宿岐阜羽島(岐阜県羽島市桑原町午南1041)
問い合わせ／羽島市教育委員会スポーツ推進課 ☎058(393)4622

稲沢市

らくプラ納涼祭

一緒に納涼祭を盛り上げ、暑い夏を楽しみましょう！
日 時／9月8日(土) 午前10時30分～午後4時
会 場／稲沢市平和らくらくプラザ
内 容／模擬店(射的・ヨーヨー・風船釣り・輪投げほか)、フリーマーケット、キッズピアノコンサートほか
問い合わせ／稲沢市平和らくらくプラザ ☎0567(46)5600

写真で振り返る
七夕まつり



いっぺんいりゃーせ! ^{ぶ よう どう} 舞・踊・動 7月26日～29日 約85万人 来場





フレッシュママ交流会

いちのみや子育て支援
アプリを配信しています

Android版



iOS版



みんな で 子育て

子育て支援センター

中央 ☎(85)7026
千秋 ☎(28)9771
黒田北 ☎(28)9769

丹陽 ☎(28)9146
東五城 ☎(85)9339
里小牧 ☎(28)9770

こっこ相談室 お風呂に入るのを嫌がって…

1歳6カ月。お風呂が嫌いで「お風呂に入ろう」と誘うと泣いてしまいます。どうしたらいいの？



こっこ相談員の
アドバイス

「お湯が熱い」「遊んでいたことを中断させられる」など理由はいろいろ。

まずは嫌がる原因を考えてみてはどうか。遊んでいる様子に合わせて誘うタイミングを変えてみたり、お風呂用のおもちゃを用意したりして、楽しく入る工夫をしてみてもいいね。また大人が快適に思う温度でも、子どもには熱く感じることもあるの。だからぬるめのお湯にしてあげるといいかもしれないね。お風呂は親子のスキンシップには最高の時間だから、好きな歌を歌うなどして、ゆったり過ごせるといいね。

▼9月の開場日時(子育ての困りごとに対応。電話相談も可)

▽中央子育て支援センター(1-ビル5階) = 9:00~17:00(3・18・25日を除く)

▽その他の子育て支援センター = 月~金曜日 9:00~16:00(17・24日を除く)

独りで悩まないで、相談を (その他の相談は15分)

相談名	日時	相談電話・会場
育 児	9月3日(月) 13:00~15:00	中保健センター ☎(72)1121 西保健センター ☎(63)4833
	9月10日(月) 13:00~15:00	北保健センター ☎(86)1611
子ども 悩みごと	月~金曜日 8:30~12:00・ 13:00~17:15(17・24日を除く)	本庁舎2階 こども家庭相談室 ☎(28)9152
子ども悩みごと 夜間ダイヤル	火~土曜日 17:30~20:30	(電話相談) ☎(73)4192
発達の気 になる子	月~金曜日 9:00~16:00 (17・24日を除く) ※在住地区により担当が分か れます<予約制>。	療育サポートプラザ ☎(64)6362 いずみ学園 ☎(78)3111

親子で楽しもう!

対象は全て市内在住の方。参加料は全て無料。
申し込みの※は電子申請可

催し	日時	会場	対象	申し込み	
ママといっしょでいいな 【ID 1024667】	10月19日(金) 26日(金)	10:00~11:30	木曽川体育館	1歳児と親で2回とも参加できる方(抽選23組) 9月10日(月)・11日(火)に電話で丹陽子育て支援センター※	
パパもいっしょに遊ぼう! 【ID 1024666】	9月15日(土)	10:00~11:30	丹陽公民館	未就園児と親 当日直接会場(問い合わせは丹陽子育て支援センター)	
フレッシュママ 交流会 【ID 1023382】	10月3日(水) 24日(水)	10:00~11:30	尾西庁舎 5階日本間A・B*	第1子の3~11カ月の乳児と母親で2回とも参加できる方(抽選各20組、*は12組)	9月14日(金)までに電話で生涯学習課(☎(85)7074)※
	10月4日(木) 25日(木)		木曽川庁舎 3階第3研修室		
	10月12日(金) 26日(金)		子ども文化広場図書館		
あっぷっぷ 【ID 1001285】	9月7日(金)	14:00~14:40	東五城 子育て支援センター	第1子の3~11カ月の乳児と親	当日直接会場(問い合わせは各会場)
	9月11日(火)		千秋・里小牧 子育て支援センター		
	9月19日(水)		丹陽・黒田北 子育て支援センター		

本を 読もうよ!



おすすめ本

一般書

デザインされたギャンブル依存症

ナターシャ・ダウ・シユール／著
日暮雅通／訳 青土社／刊



テーブル・ゲームに代わり、マシン・ギャンブルが普及するラスベガス。ギャンブラーの心理からメーカーの戦略、行政の規制緩和まで、インタビューなどをとらえて分析し、マシン・ギャンブルが広まった意味を探る。

児童書

ガムじいさん、あんたサイアクだよ!

アンディ・スタントン／作 石崎洋司／訳
デビッド・タジーマン／絵 小峰書店／刊



ひねくれ者で意地悪なガムじいさんの庭は町で一番美しい。その庭を犬のジェイクにめっちゃくちゃにされ、怒ったガムじいさんは、ジェイクを毒で退治しようとする。それを知ったポリーはジェイクを助けようとするが…。

9月の催し

中央図書館 電話(72)2343

ID 1025421

ストーリーテリングの会

1日(土)11:00、15日(土)15:00 (5歳以上)

おはなし会 読み聞かせ

1日(土)・2日(日)15:00、9日(日)11:00・15:00、
11日(火)10:30、16日(日)・22日(土)11:00・15:00、
27日(木)10:30

外国絵本の読み聞かせ / 2日(日)11:00

おはなし会 紙しばい / 8日(土)・23日(祝)11:00・15:00

尾西図書館 電話(62)8191

ID 1025445

おはなし会 / 1日~30日の土・日曜日 14:00

たのしいおはなし会 朗読 / 8日(土)11:00

親子で楽しむ会 / 12日(水)11:00 (未就園児)

ストーリーテリングの会 / 22日(土)11:00 (5歳以上)

尾西児童図書館 電話(69)7429

ID 1025446

ストーリーテリングの会 / 5日(水)15:10 (5歳以上)

子どものつどい 読み聞かせ / 19日(水)15:10

玉堂記念木曾川図書館 電話(84)2346

ID 1025071

読み聞かせ会 / 1日(土)・22日(土)11:00

おはなし会 / 9日(日)・23日(祝)14:00

おはなしひろば / 15日(土)11:00

子どもアニメ上映会 / 8日(土)11:00

映画上映会「種をまく旅人 くにうみの郷」

16日(日)14:00

子ども文化広場図書館 電話(25)1350

ID 1025489

おはなしひろば / 1日(土)・8日(土)14:00

はじめのいっぽ / 13日(木)・27日(木)10:30 (未就園児)

よむりんの森のおはなし会 / 9日(日)15:00

布絵本であそびましょう / 15日(土)14:00

ストーリーテリングの会 / 22日(土)15:00 (5歳以上)、

23日(祝)15:00 (4歳以下は保護者同伴)

地域文化広場図書室 電話(51)2180

えほんのひろば / 11日(火)10:30 (未就園児)

9月

移動図書館ほたる号

ID 1012823

A 10:15~11:00

B 13:30~14:30

C 15:00~16:00

移動子育て支援センターこっこ

ID 1010631

10:00~15:00 (※は14:00まで)

3日(月)	4日(火)	5日(水)	6日(木)	7日(金)	10日(月)	11日(火)
	西御堂津島神社 A 葉栗小学校 B 西海戸公民館 C		丹羽公民館 A 今伊勢西小学校 B 奥町前並二公民館 C	宮後野見神社 A 千秋南小学校 B 平島公民館 C	串作公民館 A 木曾川東小学校 B 馬寄石刀神社 C	北方青衿社 A 丹陽小学校 B 浅野公園 C
時之島老人いこいの家		向山公民館	奥公民館		萩原老人福祉センター	大野極楽寺公園管理棟
12日(水)	13日(木)	14日(金)	18日(火)	19日(水)	20日(木)	25日(火)
島村若栗神社 A 開明小学校 B 本神戸酒見神社 C	大野公民館 A 千秋東小学校 B 浮野八幡社 C	奥町出張所 A 中島小学校 B 於保共同出荷場 C		千秋町出張所 A 丹陽南小学校 B 多加木記念館公民館 C	東浅井浅井神社 A 大和西小学校 B 馬引公民館駐車場 C	
大和南小学校※	子ども文化広場図書館		今伊勢公民館	神山公民館	西成公民館	浅井公民館
26日(水)	27日(木)	28日(金)				
大和豊島台ちびっ子広場 A 赤見小学校 B 佐千原坂手神社 C	西小島公民館 A 北方小学校 B 光明寺愛宕神社 C	尾関平山住宅 A 朝日西小学校 B 樫の木文化資料館 C				
北方老人いこいの家						上段はほたる号 下段はこっこ

悪天候で中止する場合があります。

初秋はうららかイベント日和!

EVENT INFORMATION

イオンモール木曾川 検索

9/21(金) NEW SHOP OPEN!

SM2 keittiö
"着ることだけでなくライフスタイルを楽しむこと"

2F

9/1(土)▶10月

陶器市

■時間/10:00~20:00
(最終日は16:00まで)
■場所/1F サウスコート

9/8(土) 平成30年度 参加無料

一宮市救急フェア

市民の救急業務に対する正しい理解と認識を広めるために開催いたします!

〈内容〉
一宮市消防音楽隊小編成ミニコンサート
きゅうきゅう×クイズ
救急隊員体験・写真撮影コーナー
めりこコーナー
応急手当体験コーナー
応急手当普及啓発ビデオの視聴及び人形を使用した胸骨圧迫体験
消防団広報コーナー

■時間 /13:00~16:00
■場所 /1F ノースコート

9/13(木)▶25(火)

鉄道忘れ物市

落された「忘れ物」を、驚きの価格で会場へ。えっこんなモノまで…? ぜひ、会場へお急ぎください!!

同時開催
理由あり品処分市
ちょっと良い理由を聞いて下さい。少々個性が強すぎたりお客さまとの出会いがなかったりという理由でお勧めできる品々です。

■時間/10:00~20:00 (最終日は18:00まで)
■場所/1F サウスコート

9/15(土)

イオンモールxavex 誰でも参加できるダンス体験レッスン開催!! 観覧・参加無料

チョコダン
モールでもよこっどダンスしてみませんか?

avex Dance Master受講生によるダンスパフォーマンス披露と、avex公認インストラクターによる、誰でも参加できる体験レッスンを開催!ダンスが初めての人でも大丈夫!自由に参加していただけます。

■時間/
【1部】12:00~13:00(ダンスパフォーマンス)
13:00~13:30(ダンス体験レッスン)
【2部】15:00~16:00(ダンスパフォーマンス)
16:00~16:30(ダンス体験レッスン)
■場所/1F ノースコート

9/16(日) 第35回 観覧無料

輝け一豊まつり
inイオンモール木曾川
LIVE&ステージショー

生演奏や地元学校のダンスショー、音楽LIVEで35周年記念の一豊まつりを盛り上げます!

■時間 /10:00~16:00
■場所 /1F ノースコート

9/23(日祝)

わたしたちと一緒に「防災」について考えてみませんか?

平成30年度 防災キャラバン

地域のボーイスカウトが協力して、地域の未来を担う子どもたちとその保護者を対象に、万が一の有事の際に役立つ「防災」に関する知識やスキルを得ていただくことを目的としたイベントです。

■時間 /10:00~18:00
■場所 /1F ノースコート

9/29(土)・30(日)

世界をあそぼう!
フレンドシップフェスティバル2018

見て、聞いて、体験して世界を楽しむ2days!
ステージイベント・ワークショップなどもりだくさん!

■時間 /10:30~17:00
■場所 /1F ノースコート

9/29(土) 観覧無料
スペシャルライブイベント
南アフリカ伝統音楽 NKOSI AFRICA (ンゴシ アフリカ)

9/30(日) 観覧無料
南米音楽グループ TAKISUN (タキスン)

9/14(金) 毎月1回ウォーキングイベント開催!

館内のウォーキングコースを歩こう!

NEW AEON MALL MIZOGAWA ハビネスモール

月1回のウォーキングイベントに参加すると1スタンプ。スタンプを3回分集めると粗品を進呈!

■時間 /11:00~
■場所 /1F ノースコート
※詳しくは館内、またはHPをご確認ください。

9/22-24(土・日・月祝)

INGNI アウトレットセール

MAX70%OFF!
■時間/10:00~22:00(最終日は20:00まで) ■場所/1F サウスコート

9/28(金)▶10/8(月祝)

FLAXUS アウトレットセール

ワールドレディス、キッズブランドの秋冬物が、最大70%OFF!!
■時間/10:00~20:00 ■場所/1F サウスコート

※イベントは都合により変更となる場合がございます。※詳細はイオンモール木曾川ホームページでご確認ください。※掲載の写真はイメージです。

AEON MALL

イオンモール木曾川

〒493-0001 愛知県一宮市木曾川町黒田字南ハツケ池 25-1
TEL:0586-84-2800
<http://kisogawa-aeonmall.com>

無料駐車場

4,400台完備!

立体駐車場あり! 雨の日も安心!

営業時間 **年中無休**

- ◎専門店 10:00~22:00
- ◎イオン木曾川店 1F 9:00~23:00
1F食品売場は8:00~23:00
- ◎イオン木曾川店 2F 10:00~22:00
- ◎TOHOシネマズ 10:00~24:00
- ◎セガ 10:00~23:00

※天災、保守、メンテナンス等により臨時休業する場合がございます。
※3F レストラン街のラストオーダーの時間は各店舗により異なります。
※各店舗にお問い合わせください。
※TOHO シネマズの営業時間は、上映作品により変更する場合がございます。
※詳しくはホームページをご確認ください。