

iCHiNOMiYA

愛 わたし イノベーション

今年も笑顔がいっぱい

広報
一宮
2018

12

No.2134



イルミネーションガイド 5ページ

行財政改革大綱
集中改革プランの取り組み結果

3ページ

年末年始の業務のご案内 6・7ページ

12月の行事予定



- 1 土 学校給食共同調理場整備基本計画 意見募集 (～25日／4 診)
一宮イルミネーション (～2月14日／5 診)
博物館・特集展示コーナー「尾張の洋画 佐分眞」(～1月27日／22 診)
ツインアーチのメリークリスマス (～25日／ID 1021630)
美術館・コレクション展(常設展)「節子を詠む」(～1月14日／ID 1025498)
- 3 月 定例会市議会(一般質問) ※議会関係は ID 1005106
上下水道事業経営戦略 意見募集 (～1月4日／4 診)
男女共同参画カレンダー 無料配布開始 (10 診)
- 4 火 定例会市議会(一般質問)
- 6 木 総務委員会
- 7 金 福祉健康委員会
- 8 土 ホワイトイルミネーション (～24日／5 診)
- 10 月 経済教育委員会
- 11 火 建設水道委員会
第3次男女共同参画計画 意見募集(～1月16日／4 診)
- 17 月 定例会市議会・閉会
都市計画に関する基本的な方針(全体構想編) 意見募集 (～1月16日／4 診)
立地適正化計画(都市機能誘導区域編) 意見募集 (～1月16日／4 診)
- 19 水 まちづくり子どもアイデアパネル展示会 (～1月14日／11 診)
- 21 金 市立小中学校終業式
市民意見提出制度・素案説明会(都市計画課) (4 診)
- 22 土 普通救命講習 I (20 診)
- 23 祝 市民意見提出制度・素案説明会(都市計画課) (4 診)
- 28 金 市役所仕事納め (6・7 診)

来年の1月号まで、市長の写真と「市長メッセージ」の掲載を控えさせていただきます。
【訂正とおわび】11月号3 診「市長メッセージ」の中で、正しくは「…小信中島連区では侵入盗が発生せず…」でした。おわびして、訂正させていただきます。

市役所の開庁時間
午前 8 時 30 分～午後 5 時 15 分

12月の窓口時間延長・休日開設

時間延長… 6・13・20・27日(木)
▽市役所本庁舎…午後8時まで
▽尾西・木曾川庁舎…午後7時まで
休日開設…23日(祝)
▽市役所本庁舎…午前9時～正午
取扱業務…住民票の写し、戸籍全部・個人事項証明書、印鑑登録証明書、各種税証明書などの発行と市税の収納

納付のお知らせ

固定資産税・都市計画税(第3期分)
国民健康保険税(第6期分)
後期高齢者医療保険料(第6期分)
介護保険料(第6期分)

納付は12月27日(木)までに

市政へのご意見・ご要望は

市民ファクス▷(73)9126
市民ポスト▷市役所本庁舎、尾西・木曾川
庁舎、出張所などで受け付け
市民メール▷info@city.ichinomiya.lg.jp

各記事に掲載の ID (7桁の数字) を、市ウェブサイトの「ページID検索」に入力すると、該当記事の情報がダイレクトに表示されます。 ID

When entering ID (7 digit number) posted in each article in "Page ID search" of the Ichinomiya city website, the information of the article is displayed directly.
The website can be translated into English, Chinese, and Korean.
Multilingual translation page is ID 1004958.

人口と世帯数 11月1日現在

人口…385,663(▲46) 男…188,470(▲62) 女…197,193(+16) 世帯数…159,451(+139) ※()内は前月対比

集中改革プランの取り組み結果 (27~29年度)

市では、27~29年度の行財政改革大綱を策定し、具体的な取り組み計画「第3期集中改革プラン」に基づいて行財政改革を進めてきました。3年間の主な成果は下記のとおりです。

取り組み **65事項** 効果額 **7億4,055万2,000円**
(歳入増加: 1億4,703万6,000円、歳出削減: 5億9,351万6,000円)

主な取り組み

■ デジタル市役所の推進

- ▽フリーWi-Fi (無料公衆無線LAN) の整備
- ▽市ウェブサイトのリニューアル
- ▽テレビ電話による通訳サービスの導入
- ▽市県民税申告会場の混雑状況の可視化
- ▽子育て支援サイト再構築・子育て支援アプリ構築
- ▽子ども家庭相談システムの構築・運用

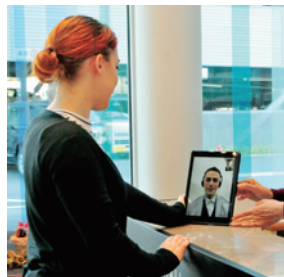

■ 財産(資産)の適正管理

- ▽焼却施設の基幹的設備改良工事の実施
- ▽上下水道事業アセットマネジメントシステムの導入
- ▽浅井・西成消防出張所統合庁舎の開所



■ 人材の育成・活用と効率的な組織運営の推進

- ▽テレワークの推進
- ▽人事評価結果の昇給等の反映
- ▽昇進試験制度・組織体制の見直し



■ 健全な財政運営の推進

- ▽ふるさと納税の活性化
- ▽木曾川文化会館・歩道橋のネーミングライツ事業
- ▽予算編成における重要業績評価指標 (KPI) の導入・
予算編成過程の公開 (見える化)
- ▽特定規模電気事業者 (PPS) からの電力の調達
- ▽尾張一宮駅前ビルの指定管理者制度の導入
- ▽水道料金等の徴収業務の民間委託

■ 市民等との協働による地域力の活用

- ▽市政ワークショップによる市民参加制度の導入
- ▽地域住民・NPO等との協働による生活支援・介護予防サービスの提供体制の構築



資料は本庁舎行政課で配布するほか、市ウェブサイト、市資料コーナー
(市役所本庁舎 1階、尾西・木曾川庁舎 1階)で閲覧できます。

【問】 行政課 ☎(28)8956

市民意見提出制度

意見募集

市民の皆さんから意見を募集し、寄せられた意見を参考にして最終案を決定するとともに、寄せられた意見への市の考え方を公表します。

素案は市ウェブサイト、市資料コーナー（市役所本庁舎1階、尾西・木曽川庁舎1階）などで募集期間中閲覧できます。

1 学校給食共同調理場整備基本計画

ID 1026711 【問】 学校給食課 ☎(28)8650

▼募集期間／11月26日(月)～12月25日(火)(必着)

現在2カ所ある共同調理場を更新し、新たな共同調理場を建設する整備条件などを検討するため、計画の素案を作成しました。

2 上下水道事業経営戦略

ID 1026846 【問】 経営総務課 ☎(85)7691

▼募集期間／12月3日(月)～1月4日(金)(必着)

上下水道の老朽化施設の更新や、地震・浸水対策を進め、安定的に事業を継続し、経営基盤の強化を図るため、経営戦略の素案を作成しました。

3 第3次男女共同参画計画

ID 1026905 【問】 政策課 ☎(28)8952

▼募集期間／12月11日(火)～1月16日(水)(必着)

男女が共に個性と能力を發揮できる男女共同参画社会の実現を目指すことを目的に、31年度から始まる新しい計画の素案を作成しました。

4 都市計画に関する基本的な方針(全体構想編)

ID 1026873 【問】 都市計画課 ☎(28)8632

▼募集期間／12月17日(月)～1月16日(水)(必着)

第7次一宮市総合計画や「尾張都市計画区域の整備、開発及び保全の方針」などに即した、市全体の都市の将来像と方向性を示す方針(全体構想編)の素案を作成しました。

5 立地適正化計画(都市機能誘導区域編)

ID 1026874 【問】 都市計画課 ☎(28)8632

▼募集期間／12月17日(月)～1月16日(水)(必着)

第7次一宮市総合計画や「都市計画に関する基本的な方針」にある、多拠点ネットワーク型都市の実現のため、計画(都市機能誘導区域編)の素案を作成しました。

4と5の説明会を開催 ID 1023832

本庁舎14階1401大会議室

12/21(金) 午後7時

12/23(祝) 午後2時

※2回とも同内容



提出方法

下記の提出先に持参または郵送・ファクス・電子メール

1 ▶ 〒491-0013 北小淵字寺山南100 南部学校給食共同調理場、☎(81)1175、
gakkokyushoku@city.ichinomiya.lg.jp

2 ▶ 〒491-8501 本庁舎経営総務課、☎(73)9252、keieisoumu@city.ichinomiya.lg.jp

3 ▶ 〒491-8501 本庁舎政策課、☎(73)9128、seisaku@city.ichinomiya.lg.jp

4/5 ▶ 〒491-8501 本庁舎都市計画課、☎(73)9218、tokei@city.ichinomiya.lg.jp



冬の七ツカニニバル ～一宮イルミネーション～

ID 1026809

点灯式

12月1日(土) 午後5時
 一宮ビル3階シビックテラス
 クリスマスソングの演奏・合唱など
 (来場者に光るグッズをプレゼント)

イルフェス2nd

一宮駅西口周辺
 市内の児童・高校生などが制作した
 イルミネーションパネルを展示

12月1日(土)
 ～2月14日(木)
 午後5時～午前0時
 一宮駅周辺

【問】一宮イルミネーション協議会(一宮商工会議所内) ☎(72)4611 商工観光課 ☎(28)9131

ホワイトイルミネーション

ID 1026807

12月8日(土)
 ～24日(休)
 午後5時～9時
 尾西市民会館
 周辺



点灯セレモニー

午後5時

ミュージックパフォーマンス

午後5時15分～8時

豚汁無料配布(なくなり次第終了)
 お菓子プレゼント(小学生以下が対象、先着300人)

午後5時30分

12月8日(土)のイベント



期間中の土・日曜日、祝休日は、飲食コーナー・休憩コーナーあり

駐車場

尾西庁舎西側駐車場、尾西市民会館前第1・2駐車場、尾西商工会館駐車場

【問】ホワイトイルミネーション実行委員会事務局
 (尾西商工会内) ☎(62)9111
 商工観光課 ☎(28)9131



図書館

12月29日(土)～1月4日(金)は休館

(地域文化広場図書室は12月28日(金)も休館)

休館中の図書返却には、下記の「図書返却ポスト」をご利用ください。

- ▽ **i**-ビル 1階の中央エレベーター右側・北側入り口右側
- ▽ 尾西図書館の玄関右側
- ▽ 尾西児童図書館の階段踊り場（朝日東児童館の開館中だけ）
- ▽ 玉堂記念木曾川図書館の南玄関右側・北側職員通用口右側
- ▽ 子ども文化広場図書館の玄関右側
- ▽ 一宮地域文化広場有隣会館の玄関右側

ビデオテープ・カセットテープ・CD・DVD・大型絵本・大型紙芝居は返却ポストを利用できませんので、1月5日(土)以降に図書館にお返しください。

【問】 中央図書館 ☎(72)2343

年末年始の休館・休場

※緑文字は **i**-ビル内の施設

	施設名	休館・休場期間
生涯学習	尾西生涯学習センター 尾西生涯学習センター墨会館 尾西南部生涯学習センター 大和生涯学習センター 市立公民館	12月28日(金)～ 1月4日(金)
スポーツ	尾西スポーツセンター 木曾川体育館 温水プール 市テニス場 光明寺公園球技場	12月28日(金)～ 1月4日(金)
	総合体育館	12月29日(土)～ 1月3日(木)
歴史・美術	博物館 三岸節子記念美術館 尾西歴史民俗資料館(休館中) 木曾川資料館	12月28日(金)～ 1月4日(金)
福祉	社会福祉協議会 社会福祉協議会尾西支部 社会福祉協議会木曾川支部 社会福祉協議会大和事務所	12月29日(土)～ 1月3日(木)
児童福祉	中央子育て支援センター 丹陽子育て支援センター 千秋子育て支援センター 東五城子育て支援センター 黒田北子育て支援センター 里小牧子育て支援センター 児童館	12月29日(土)～ 1月3日(木)
高齢者福祉	つどいの里 としよりの家 いこいの家(*) ますみ老人いこいの間 老人福祉センター	12月28日(金)～ 1月4日(金)
	高齢者生きがいセンター	12月29日(土)～ 1月3日(木)
保健	中保健センター 西保健センター 北保健センター	12月29日(土)～ 1月3日(木)

	施設名	休館・休場期間
その他	スポーツ文化センター	12月28日(金)～ 1月3日(木)
	一宮地域文化広場 尾西文化広場 働く婦人の家(ききょう会館内) 一宮地場産業ファッションデザインセンター 青少年センター 市民活動支援センター	12月28日(金)～ 1月4日(金)
	一宮市民会館 尾西市民会館 木曾川文化会館 アイプラザ一宮 尾西グリーンプラザ 市民総合相談室 療育サポートプラザ「チャイブ」 いずみ学園 シルバー人材センター シルバー人材センター尾西支部 シルバー人材センター木曾川支部 シルバー本町ふれあい広場 エコハウス138 ゆうゆうのやかた 水道お客さまセンター 一宮駅自転車一時保管所 ビジネス支援センター 日本赤十字社一宮市地区 いちのみや若者サポートステーション	12月29日(土)～ 1月3日(木)
	大野極楽寺公園管理棟	12月31日(月)～ 1月3日(木)
	スケート場	1月1日(祝)

* 木曾川老人いこいの家は工事により休館中

- ◎ **i**-ビル 午前9時～午後9時(休館日なし)
- ◎ **観光案内所** 午前10時～午後6時(休所日なし)
- ◎ **オリナス一宮** 午前9時～午後9時(休館日なし)
- ◎ **国営木曾三川公園138タワーパーク**(休園日なし)

年末年始の業務のご案内

市役所・出張所

ID 1016941

市役所本庁舎、尾西・木曾川庁舎と出張所は、12月29日(土)～1月3日(木)は休みです。ただし死亡・婚姻届など、一部の届け出は次の所で受け付けます。

- ▽本庁舎北玄関時間外受付
- ▽尾西庁舎東玄関時間外受付
- ▽木曾川庁舎北玄関時間外受付

犬・猫などの死骸を見つけたら

休み中に道路などの公共の場所に犬・猫などの死骸を見つけたら、市役所へご連絡ください。

【問】市役所代表電話 ☎(28)8100

急病時などの診療

※天候により休診となる場合があります。

	12月									1月			
	24日(休)	25日(火)	26日(水)	27日(木)	28日(金)	29日(土)	30日(日)	31日(月)	1日(祝)	2日(水)	3日(木)	4日(金)	
休日・夜間急病診療所 (中保健センター内)	休日診療	夜間診療				休み	休日診療					夜間診療	
口腔衛生センター (ききょう会館内)	休日診療	休み	障害者診療	休み	休日診療					休み			

休日・夜間急病診療所 ☎(71)2766

①平日夜間診療 ②休日診療

▼受付時間／①午後7時45分～10時30分②午前9時15分～11時30分・午後1時～4時30分

▼診療科目／①内科・小児科②内科・小児科・軽微な外科

口腔衛生センター ☎(72)5548

①休日歯科診療 ②心身障害者歯科診療(予約制)

▼受付時間／①午前9時～正午②午後1時～5時

県救急医療情報センター ☎(72)1133

医療機関が見つからないときは、最寄りの診療可能な医療機関を24時間365日ご紹介します。

ごみ・資源

	12月									1月			
	24日(休)	25日(火)	26日(水)	27日(木)	28日(金)	29日(土)	30日(日)	31日(月)	1日(祝)	2日(水)	3日(木)	4日(金)	
ごみの持ち込み	平常どおり					休み						平常どおり	
ごみ・資源収集	平常どおり					休み	※	休み				平常どおり	

※は月曜日収集地区の可燃ごみまたはプラスチック製容器包装を収集

ごみの持ち込み(有料)

大掃除などで多量のごみが出る場合は、可燃ごみと不燃ごみに分別してお持ち込みください。年末年始、特に12月28日(金)・1月4日(金)は大変混雑しますので、早めに持ち込むか、時間に余裕をもってお持ち込みください。

▼持ち込み先／環境センター

ごみ・資源収集

12月29日(土)・30日(日)、1月1日(祝)～3日(水)は休み

休み期間中は絶対にごみを出さないでください。なお「年末・年始 一般家庭のごみ収集と持ち込みのご案内」を配布しますので、ご確認ください。

資源の拠点回収

12月29日(土)・30日(日)は休みです。

【問】環境センター ☎(45)7004

i-バス・i-バスミニ

i-バス(一宮、尾西北、尾西南、木曾川・北方コース、千秋ふれあいバス、ニコニコふれあいバス)・i-バスミニとも、12月29日(土)～1月3日(木)は運休します。

【問】市民協働課交通政策室 ☎(28)8955

し尿・浄化槽のくみ取り

12月29日(土)～1月3日(木)は休み
年内のくみ取り業務は12月28日(金)まで行います。ご希望の方は、12月21日(金)までにくみ取り業者にお申し込みください。

【問】衛生処理場 ☎(45)4423

斎場

12月28日(金)、1月1日(祝)・3日(木)は休み

【問】一宮斎場 ☎(45)4204
尾西斎場 ☎(45)2535

一宮七夕まつり

ミス七夕・ミス織物のドレスデザインを募集!

応募資格

高校生・大学生・専門学校生

応募方法

12月3日(月)～1月7日(月)(消印有効)に応募用紙を持参または郵送。応募用紙は市観光協会ウェブサイトからダウンロード可



採用作品に
3万円を進呈



2018年度の
ドレスデザイン



詳しくは、市観光協会ウェブサイト
(<http://138ss.com>)をご確認ください



【問】一宮七夕まつり協進会(商工観光課内) ☎(28)9131



児童手当などの 請求はお早めに

ID 1000379

国・県・市では、児童手当・児童扶養手当などを支給しています。まだ申請していない方は、お早めに手続きしてください。

手当によって、所得制限があるもの、所得により支給停止や減額になるものがあります。詳しくは、お尋ねください。



▶婚姻歴などのないひとり親家庭の方へ◀

寡婦(夫)控除がみなし適用される場合があります。詳しくは、お尋ねください。

受給中の方へ

転居した場合や振込先が変わる場合(金融機関の統廃合を含む)は、手続きしてください。

種類	対象	支給期間	問い合わせ
児童手当 (国)	中学校修了前の児童を養育している方 (公務員は勤務先で手続き)	申請月の翌月～ 中学3年生の年度の末日	
児童扶養手当 (国)	次のいずれかに該当する児童を養育している方 ①離婚・行方不明・死亡・拘禁などで父親または母親と生計を共にしていない	申請月の翌月～ 18歳になる年度の末日*	子育て支援課 ☎(28)9023
遺児手当 (県・市)	②父親または母親が重度の障害者 (障害基礎年金1級、身体障害者手帳1・2級程度)	申請月～ 18歳になる年度の末日	
特別児童扶養 手当 (国)	次のいずれかに該当する身体・知的・精神に障害のある児童を養育している方 (内部機能障害は診断書により認められた場合に限る) ①重度障害(療育手帳A、身体障害者手帳1・2級程度) ②中度障害(療育手帳B、身体障害者手帳3級程度・4級の一部) ③診断書により同程度以上と認められる障害	申請月の翌月～ 20歳の誕生日の前日	福祉課 ☎(28)9017

*は児童に一定の障害がある場合は20歳の誕生日の前日まで

地域貢献企業認定事業

ID 1026828

一宮市サポートカンパニーを認定しました

30年度 新規認定 13 事業所

- ◆ 市川建設 (敬称略、五十音順)
- ◆ 今井工業所
- ◆ いわいハウジング
- ◆ 材兼商店
- ◆ 澤崎建設一宮支店
- ◆ 三和興産
- ◆ 柴田電機
- ◆ 新生電気工事
- ◆ センター住建
- ◆ 全日工務店
- ◆ フジフーズ名古屋工場
- ◆ 宮田鑿井工業
- ◆ 山口水道設備工業

一宮市サポートカンパニーとは

地域での社会貢献活動により、市が認定した市内の企業・個人事業所で、自社のPRに認定事業所であることを活用できるなどのメリットがあります。



▶ 認定ステッカー

30年度 更新認定 8 事業所

【問】 商工観光課 ☎(28)9130

12月4日～10日は人権週間

ID 1016258

考えよう 相手の気持ち 未来へつなげよう 違いを認め合う心



人権問題を一人一人が身近な問題として考え、いじめ・体罰・虐待、同和・性・国籍による差別、インターネットを悪用した人権侵害などをなくし、お互いの人権を尊重しましょう。

気軽にご相談ください。相談は無料で、秘密は守られます

みんなの人権110番 ☎0570(003)110
 女性の人権ホットライン ☎0570(070)810
 子どもの人権110番 ☎0120(007)110
 月～金曜日 午前8時30分～午後5時15分
 (祝休日・年末年始を除く)

外国人のための人権相談 ☎0570(090)911
 ▼対応言語/英語・中国語・韓国語・フィリピン語・
 ポルトガル語・ベトナム語
 月～金曜日 午前9時～午後5時
 (祝休日・年末年始を除く)
 名古屋法務局(名古屋市中区)で開催

一宮特設相談所

12月5日(水) 午後1時～4時
 思いやり会館3階・尾西庁舎4階で開催

法務省ウェブサイト(<http://www.moj.go.jp>)
 から電子メールでも相談できます。

無戸籍でお困りの方は
 法務局へご相談を

名古屋法務局一宮支局 ☎(71)0600

【問】 市民課 ☎(28)8975

男女がともにイキイキと 働きやすい・活動しやすい 自慢の取り組みを募集

ID 1014711
指定用紙ダウンロード可

参考となる取り組みは
「広報一宮」・市ウェブ
サイトなどで紹介！

対象となる取り組みは…

- ▽管理職への女性の積極的な登用
- ▽仕事と家庭生活との両立支援
- ▽男女が共に活動しやすい環境づくりなど

◆応募資格

市内の企業・事業所・市民活動団体・町内会などの団体

◆応募方法

指定用紙を持参または郵送・電子メール。指定用紙は市役所本庁舎、尾西・木曾川庁舎、出張所などでも配布



男女共同参画カレンダー 12月から無料配布

ID 1026982

小中学生が考えた標語を用いたカレンダーです。

配布場所

本庁舎 1階総合案内、尾西庁舎総務管理課、木曾川庁舎総務窓口課、出張所ほか

【問】政策課 ☎(28)8952

地域づくり協議会 活動だより 45

～西成連区編～

西成連区地域づくり協議会は、今年で11年目を迎えました。西成連区内には「瀬部」「西成」「赤見」「浅野」の四つの校区があり、ウォーキング大会や防災訓練などの行事を開催しています。また一宮つつじ祭（浅野公園）、臼台祭（瀬部）、水法の芝馬祭（浅野）など、伝統的な祭事も多数開催されています。こうした特色を生かして、連区内のお祭り写真コンテスト「ザ！まつり in にしなり」を毎年開催し、祭りのポスターを作成しています。

写真でも紹介している「臼台祭」は、現在は八剣社（瀬部）で8月の第3土曜日に開催されていますが、古くは隣接する観音寺（瀬部）の行事で、観音様の命日である旧暦7月10日に行われていました。大小のちょうちんを取り付け

ひき臼を模したドラムを回すと、美しい光の帯が夜空に浮かび上がり、クライマックスを迎えます。山車の引き回しが祭りの中心ですが、笛や太鼓のおはやしも魅力の一つです。

これらの催しや地域活動は、西成連区地域づくり協議会のウェブサイト「にしなり」で紹介しています。ぜひ、ご覧ください。



◀ 臼台祭の様子

【問】市民協働課 ☎(28)8954

まちづくり
子どもアイデアパネル展示会

ID 1002162

市内の小学6年生から募集した、まちづくりのアイデアを、テーマごとに展示します。

12月19日(水)～1月14日(祝)

iビル5階中央図書館

テーマ



「思いやりのあるまち」「災害に備えるまち」
「交通事故のないまち」「犯罪のないまち」
「自然が豊かなまち」「ごみのないまち」
「産業が盛んなまち」「その他」



自由な発想の
アイデアが
いっぱい!

【問】政策課 ☎(28)8952

いっしょに考えよう!
男女共同参画

実現しよう!
ワーク・ライフ・バランス

「ワーク・ライフ・バランス」とは、働く全ての人が「仕事」と育児や介護・趣味などの「仕事以外の生活」との調和を取り、その両方を充実させる働き方・生き方です。

自分が望むワーク・ライフ・バランスを実現するために「残業をしない日を決める」など、まずはできることから始めてみませんか。



※男女共同参画情報紙「いーぶん」を年2回(2月・9月)発行し、バックナンバーも公開しています(ID 1011667)。

【問】政策課 ☎(28)8952



三岸節子記念美術館

MEMORIAL ART MUSEUM of SETSUKO MIGISHI

開館20周年 三岸節子の生涯

尾張の地に
生まれて

1905(明治38)年、現在は三岸節子記念美術館が立つ地で生まれた三岸節子。実家は毛織物工場を営んでいましたが、1920(大正9)年、恐慌のありを受けて倒産。当時15歳だった節子は「一家の苦しみを何者かになつて取り返そう」と単身上京し、油絵を学びます。

美術学校を首席で卒業した翌年、20歳で春陽会展に初出品し、女性初の入選を果たし、画壇にデビューします。以降、終戦直後の東京で初の個展を開催したり、芸能選奨文部大臣賞を受賞するなど、国内での知名度を上げていきました。

2度の渡仏を経て、パリでの個展の成功をきっかけに、20年余りをヨーロッパで過ごします。晩年には尾西市名誉

市民、朝日賞受賞、女性洋画家初の文化功労者などの偉業を達成。数々の功績がたたえられ「何者かになつて再び戻る」と離れたこの地に、77年の歳月を経て、自身の名を冠した美術館が建てられました。

開館を見届けた翌年、94歳でその生涯を閉じました。東京やフランスの方が長く暮らしていましたが「故郷に深く感謝している。私は根つからの尾張の人間である」と語るように、節子は折に触れ故郷に思いをはせていたようです。

【問】三岸節子記念美術館 ☎(63)2892



▶「自画像」とともに

一宮市成人式

青少年育成課
▼☎(84)00017
ID 10001250

▼日時／1月13日(日) ①午前9時30分
～10時10分 ②葉栗・浅井町・北方町・
奥町・萩原町・千秋町・起・小信・中島・
三条・大徳・朝日・開明・木曾川町連
区の方②午前11時～11時40分 ③宮西・
貴船・神山・大志・向山・富士・西成・
丹陽町・大和町・今伊勢町連区の方
※午後から「新成人のつどい」を開催
▼会場／一宮市民会館
▼対象／平成10年4月2日～11年4月
1日生まれで、一宮市に住民登録のあ
る方(進学や就職で一時的に市外に転
出している方でも参加できますので、
お尋ねください)
※車椅子などで参加する方は1月12日
(土)までにご連絡ください。

総合体育館
自動販売機設置業者・
喫茶コーナー運営業者を募集

教育指定管理課
▼☎(85)7080

▼貸付期間／4月1日から5年間
▼申し込み／12月12日(水)～14日(金)に必
要書類を本庁舎教育指定管理課
※応募資格・必要書類など詳しくは、
入札説明書で確認。入札説明書などは、

ID 1026783からダウンロード
可
児童防火作品などの
優秀作品が決定

消防本部予防課
▼☎(72)1280
ID 1026762

児童防火作品・消防自動車写生大会
の優秀作品が決まりました。主な入賞
者は次の皆さんです。(敬称略)

- ▼市市長賞 豊島湊 写真 Ⅱ (神山小4
年)
▼市議会議員賞 小林甚星 (神山小2
年)
▼市市長賞 中村唯那 (今伊勢小5年)
▼市議会議員賞 吉田煌翔 (奥小4年)
▼消防自動車写生大会
▼市市長賞 野崎滯 (萩原保育園年長)
▼市議会議員賞 高取葉 (北方小2年)



いちのみや
あれこれ

尾張古図と馬見塚遺跡

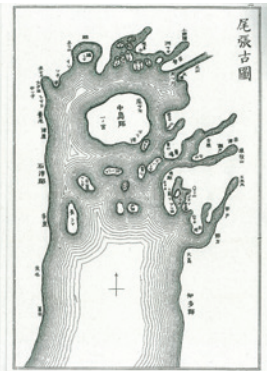

▶「尾張古図」
(宮戸松齋「尾張名所図絵」より)

「かつて尾張周辺は海であり、
一宮はその海に浮かぶ島の一部
であった」

あなたはこう言われて信じら
れるでしょうか。今でこそ荒唐
無稽な話に思われますが、ほん
の100年くらい前までは、尾
張周辺では広く信じられていた
ようです。

右の古地図は「尾張古図」と
いわれる物で、豊田市の猿投神
社の蔵から見つかった物を、後
世の人が描き写した物といわれ
ています。この図によれば71
7(養老元)年、尾張地方は大

部分が海に沈んでおり、枇杷島
や中島郡、津島などの地名に
「島」が付く場所は、当時は島だ
ったと記されています。

この「尾張古図」のような古
地図は他にも複数、江戸時代後
期から存在しましたが、当時の
学者からも疑問視され、明治の
終わりごろには偽物であると、
はつきり否定されています。

しかし昔から水害の多い濃尾
平野の人々には、よほど強烈な
印象を与えたのか、一宮市出身
の郷土史家・森徳一郎の論文「尾
張馬見塚竊棺墓の真相」では、
「中島郡は元々海中の一孤島で
あったと言われている」という
地元の老人の話に触れ、自身も
大昔の遺跡は存在しないと思っ
ていたと述べています。

縄文時代から弥生時代につけ
ての遺物が出土した馬見塚遺跡
の発見は、当時の人々を大変驚
かせました。

【問】博物館 ☎(46)3215

そのごみ焼却 近所迷惑かも

環境保全課

☎(45)7185

ID 1017251

隣近所でごみを燃やしているため「洗濯物に臭いが付いてしまつ」などの苦情が増えています。少量の焼却でも近所に迷惑になるので、ごみ出しルールを守り、可燃ごみ(1回)に3袋までとして出すなど、燃やさないようにしましょう。



要介護認定を受けている方へ
障害者控除対象者認定書を送付

介護保険課

☎(28)9020

ID 10001138

12月31日現在、原則65歳以上で、介護保険の要介護1〜5の認定を受けていて、一定以上の障害があると認められる方は、所得税・市県民税の申告で、

本人または扶養者の障害者控除の対象になる場合があります。

該当する方には、認定書を1月中に送付します。申告にご利用ください。

国民健康保険に加入している方へ
医療費の一部負担金を減免

保険年金課

☎(28)9011

ID 1000807

国民健康保険には、災害や収入減少によって生活が著しく困難となった場合、医療機関などで支払う一部負担金の減額・免除・徴収猶予を一定期間受けられる制度があります。

収入減少による減免などは、事前に申請が必要です。世帯の状況によっては、該当しない場合がありますので、本庁舎保険年金課へご相談ください。

弁護士による
多重債務者無料相談会

商工観光課

☎(28)9148

ID 1021161

▼日時/12月20日(木) 午前9時〜午後4時

▼会場/本庁舎商工観光課

▼対象/市内在住の方

▼定員/8人(先着。1人40分)

▼申し込み/12月3日(月)〜18日(火)に電話で商工観光課

明治150年 いちのみやの明治時代

明治時代の織物業

一宮地域の西部は、江戸時代から織物の産地でした。明治時代に入ると、より高い技術を導入して生産力を高めていきました。そのきっかけとなったのが、国が主導した「内国勸業博覧会」でした。この地域の織物業者も博覧会に出品し、入賞を目指して技術を磨いていました。

第1回・第2回の博覧会では入賞者がほとんどいませんでしたが、1890(明治23)年の第3回では入賞者が続出しました。明治時代も20年がたち、織物業者たちの努力が実を結びました。その翌年、濃尾地震が発生し、市内は壊滅状態となりましたが、新しい技術を導入する契機ともなりました。1895(明治28)年の第4回では、第3回を上回る入賞者数になりました。

明治時代、毛織物の生産は小規模なものでしたが、日本人の洋装化や大陸進出により、必ず

毛織物の時代が来ると考える機業家も出てきました。有力機業家で知られる鈴木謙次郎は、日露戦争に従軍した経験から毛織物の必要性を痛感し、毛織物の生産に必要な染色整理の設備を充実させました。毛織物の生産が本格的に始まるのは大正時代半ばですが、明治時代後期は毛織物業の黎明期ともいえます。

【問】尾西歴史民俗資料館

☎(02)9711



▶「尾西織物同業組合地区略図」

知っておきたい
消費生活情報

偽のセキュリティー警告に
ご注意を

パソコンやスマートフォンでインターネットを利用していると、突然「コンピューターウイルスに感染している」「このままではデータが破損する」などと表示されることがあります。表示には至急連絡するか、ソフトウェアをダウンロードするよう書いてあり、驚いて指示に従うと、お金をだまし取られたり、不正なプログラムをダウンロードさせられたりする恐れがあります。

こうした表示はウイルス感染ではなく、広告表示の機能を用いているだけで「ブラウザを閉じる」「再起動する」などの操作で消えます。絶対に指示に従ってはいけません。不安に感じている場合は、市消費生活相談の窓口（☎(71)2185、15分参照）にご相談ください。



【問】 商工観光課 ☎(28)9148

防犯・交通安全
今月のポイント

年末の交通安全市民運動

- 毎年12月1日～10日に「年末の交通安全市民運動」を行います。次のことを実践しましょう。
- ▽飲酒運転四ない運動を推進する（運転するなら飲まない・飲んだら運転しない・運転する人に勧めない・飲んだ人に運転させない）
 - ▽道路を横断するときは、手を挙げ、運転手に横断する意思を明確に示すようにする
 - ▽夕方や夜間は、明るい服装や反射材などを着用し、運転手は早めにライトを点灯する

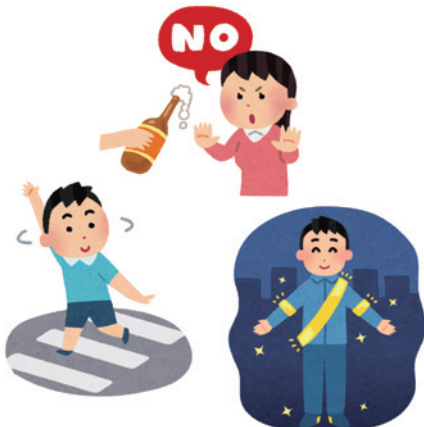

市内の犯罪・事故（9月末現在）

主な重点犯罪		交通事故		
区分	件数	区分	件数	人数
刑法犯	1,812(▲567)	死亡	4(▲6)	4(▲7)
侵入盗 (うち住宅対象)	216(▲155) [143(▲64)]	重傷	42(±0)	42(▲1)
自動車関連窃盗	225(▲63)	軽傷	1,565(▲48)	1,849(▲120)
特殊詐欺※	17(▲8)	計	1,611(▲54)	1,895(▲128)

()内は前年対比。※は8月末現在

年末の安全な
まちづくり県民運動



▲一宮警察署
防犯キャラクター
LOCKEY

毎年、年末年始は、帰省する家を狙った侵入盗被害が多発します。泥棒は無施錠の窓や勝手口から侵入します。防犯対策として防犯の四原則「時間」「音」「光」「地域の目」を意識しましょう。

- ▽時間／ワンドア・ツーロックや防犯フィルムで侵入されるまでの時間をつくる
- ▽音／防犯砂利や防犯アラームで侵入者を威嚇する
- ▽光／照明や防犯灯、センサーライトで周りから犯人が見えやすいようにする
- ▽地域の目／防犯カメラや、住民が外に出ることで「見られている」と犯人に思わせる

【問】 一宮警察署 ☎(24)0110

【問】 市民協働課 ☎(28)8671

電話番号がない相談は直接会場へ

12月の無料相談

正午～午後1時に相談できない場合あり

ID 1026875

相談名	日時	相談電話・会場
市民総合	月～金曜日 9:00～17:00 (金曜日の午後、24・31日を除く)	思いやり会館3階 ☎(73)4363
行政	5日(水)・19日(水) 10:00～12:00	思いやり会館3階 ☎(73)4363
多重債務	月～金曜日 9:00～12:00 (24・31日を除く)	本庁舎9階相談室 ☎(28)8984
司法書士の多重債務	2日(日) 13:00～16:00	i-ビル6階 愛知県司法書士会一宮支部 ☎080(3620)7654
消費生活	月～金曜日 9:00～16:30 (24・31日を除く)	本庁舎9階相談室 ☎(71)2185
交通事故	月～金曜日 9:00～17:15 (24・31日を除く)	尾張県民相談室 ☎(71)5900(代表)
人権	一宮特設相談所 5日(水) 13:00～16:00	思いやり会館3階 尾西庁舎4階
行政書士の許認可手続	20日(木) 13:00～16:00	思いやり会館3階
仕事	職場での悩みごと 火曜日 13:00～16:00 <予約制 ☎(71)5900(代表)>	尾張県民相談室
	内職 木曜日 10:00～15:00	思いやり会館4階 ☎(72)5052
	火曜日 10:00～15:00	尾西庁舎4階 ☎(63)4800
女性・青少年	女性悩みごと 月～金曜日 10:00～16:30 (24・31日を除く)	本庁舎2階 子ども家庭相談室 ☎(28)9149
	子ども・若者悩みごと 火～土曜日 9:00～17:00 (28・29日を除く)	青少年センター ☎(84)0003
	若者就職心理 火～土曜日 10:00～17:00 (29日を除く) <予約制 ☎(55)9286(火～土曜日 10:00～18:00)>	i-ビル6階 いちのみや若者サポートステーション
外国人悩みごと	2日(日) 13:00～14:30	i-ビル3階 市民活動支援センター

相談名	日時	相談電話・会場
生活支援	月～金曜日 8:30～17:15 (24・31日を除く)	本庁舎2階生活福祉課 ☎(28)9145
	月～金曜日 10:00～16:30 (24・31日を除く)	本庁舎2階 子ども家庭相談室 ☎(28)9133
ひとり親家庭	火曜日 10:00～12:00	思いやり会館2階 ☎(71)6551
	28日(金) 10:00～16:30	尾西庁舎1階窓口課 ☎(85)8393
福祉	高齢者 月～金曜日 9:00～17:00 (24・31日を除く)	地域包括支援センター やすらぎ☎(61)3350 コムネックスみづほ ☎(86)5333 アウン☎(51)1384 ちあき☎(81)1711 秋の里☎(67)3633 泰玄会☎(61)8273 まちなか☎(85)8672
		障害者生活・サービス利用 月～金曜日 9:00～17:00 (24・31日を除く)
精神障害者家族	月・水曜日 10:00～15:00 (24・31日を除く)	思いやり会館4階 ☎(73)0505
不動産取引と悩みごと	17日(月) 13:00～16:00	思いやり会館3階
	19日(水) 13:00～16:00	尾西庁舎4階
不動産・建設	登記 27日(木) 13:00～16:00	思いやり会館3階
	19日(水) 13:00～15:00	尾西庁舎4階
登記・境界問題	15日(土) 9:30～12:30	i-ビル6階 愛知県土地家屋調査士会一宮支部
建築・地震	11日(火) 13:00～16:00	思いやり会館3階

1月の法律相談

(予約制)

ID 1001955

日時	会場	申し込み
4日(金)・11日(金)・18日(金)・25日(金) 13:00～16:00	思いやり会館3階 (市民総合相談室)	12月10日(月)の午前9時から 電話で市民総合相談室 ☎(73)4363 ※12月分は随時受け付け中
9日(水)・23日(水) 13:00～16:00	尾西庁舎4階	

裁判中・弁護士依頼済み事件の相談は不可。同居家族・同一事業所は月1回まで。

●定員適正化計画の数値目標・進捗状況

(各年4月1日現在)

2020年4月1日現在における定員の数値目標	3,671人
2017年との比較	10人増 (+0.3%)



部 門		2017年	2018年	2019年	2020年 (数値目標)
一 般	計 画	2,352人	2,366人	2,352人	2,332人
	職員数	-	2,358人		
	計画との差	-	▲ 8人		
地方公営企業等 (病院・上下水道 ・競輪事業)	計 画	1,309人	1,344人	1,343人	1,339人
	職員数	-	1,349人		
	計画との差	-	5人		
合 計	計 画	3,661人	3,710人	3,695人	3,671人
	職員数	-	3,707人		
	計画との差	-	▲ 3人		

2 勤務時間・その他勤務条件の状況

●勤務時間の状況 (市役所本庁舎などの標準的な形態)

勤務時間	月～金曜日の週5日間 (祝休日、12月29日～翌年1月3日を除く)
1日当たりの勤務時間	午前8時30分～午後5時15分 休憩時間を除き、7時間45分勤務

●休暇などの取得状況

区 分	平均取得日数(29年4月～30年3月)
年次有給休暇	11.1日

区 分	新たに取得	前年度から継続
育児休業	90人	152人
部分休業	36人	69人
介護休暇	0人	0人

3 分限・懲戒処分 of 状況

●分限処分の状況 (29年度)

種類	処分者数・処分事由	※延べ人数
降 任	0人	
免 職	0人	
休 職	26人	心身の故障
降 給	0人	

(注)分限処分＝職員の身分保障を前提に、一定の事由がある場合、公務能率を維持するために行う処分です。

●懲戒処分の状況 (29年度)

種類	処分者数・処分事由
戒 告	0人
減 給	0人
停 職	0人
免 職	0人

(注)懲戒処分＝職員の一定の義務違反に対する道義的責任を問うことにより、規律と公務遂行の秩序を維持するために行う処分です。

4 サービスの状況

区 分	29年度許可件数	主な許可内容
営利企業等の従事	42件	スポーツ推進委員

5 研修・人事評価の状況

●職員研修実績 (29年度)

名 称		受講人数	時間数
階層別研修	新入職員研修	325人	49時間45分
	一般職員研修	164人	32時間45分
	中堅職員研修	75人	42時間
	役職別研修	1,068人	115時間30分
特別・専門研修		321人	45時間45分
職場研修		263人	36時間45分
派遣研修		60人	-
自主研修	自主研究グループ	25人	-
	職員通信教育	6人	-
	放送大学	0人	-
合 計		2,307人	-

●人事評価

時 期	年1回
項 目	能力評価・業績評価
反 映	勤勉手当・昇給

6 福祉・利益保護の状況

●互助会における事業の実施状況 (29年度)

事業名	実施事業	
給付事業	結婚・死亡・災害見舞金などの給付	
貸付事業	住宅・教育資金などの貸し付け	
福利厚生事業	クラブ助成、生命保険の給与引き去りなど	
市負担額	会員数	互助会掛け金
2,892万3,000円	3,707人	市:給料月額2/1000 職員: " 4/1000

●職員健康診断実施状況 (29年度)

区 分	対象者	受診者数	
定期健康診断	短期人間ドック	35歳以上	1,486人
	一 般	上記以外	831人
その他の健康診断	深夜業務従事者ほか 特定職場勤務者		延べ1,424人

人事行政の運営などの状況を公表

職員数・職員給与など、人事行政運営の状況を公表します。

ID 1011908

人事課 電話(28)8953

1 任免・職員数の状況

●職員数の状況

29年度	4月1日現在	3,661人
	・年度途中の採用	9人
	・年度途中の退職	▲42人
	・3月31日付の退職	▲149人
	29年度末 (A)	3,479人
30年度	4月1日付の採用 (B)	228人
	4月1日現在 (A+B)	3,707人

(注)教育長を除く

●採用試験の状況

職 種		応募者	採用者	競争率
大 学 卒	一般事務	343人	21人	16.3倍
	一般事務(追加)	183人	5人	36.6倍
	消 防	21人	2人	10.5倍
大 学 ・ 短 大 卒	土 木	24人	8人	3.0倍
	機 械	2人	0人	—
	建 築	6人	3人	2.0倍
	電 気	4人	1人	4.0倍
	保育士	104人	46人	2.3倍
	保健師	7人	3人	2.3倍
大学・短大・高校卒	機械(追加)	4人	0人	—
短 大 卒	一般事務	22人	2人	11.0倍
	消 防	15人	2人	7.5倍
高 校 卒	一般事務	21人	2人	10.5倍
	消 防	6人	2人	3.0倍
実務経験者	保育士	12人	5人	2.4倍
	保健師	3人	1人	3.0倍
身体障害者	一般事務	13人	1人	13.0倍

●部門別職員数の状況

(各年4月1日現在)

部 門	29年	30年	対前年 増減数	主な増減理由	
一 般 行 政 部 門	議 会	14人	14人	0人	
	総 務	302人	308人	6人	中核市移行準備室新設等による増
	税 務	109人	108人	▲1人	人員配置見直しによる減
	民 生	853人	859人	6人	組織改正による増
	衛 生	197人	191人	▲6人	業務見直しによる減
	労 働	4人	4人	0人	
	農林水産	18人	18人	0人	
	商 工	27人	28人	1人	人員配置見直しによる増
	土 木	199人	198人	▲1人	業務見直しによる減
	小計	1,723人	1,728人	5人	
特 別 行 政 部 門	教 育	153人	152人	▲1人	業務見直しによる減
	消 防	388人	389人	1人	人員配置見直しによる増
	小計	541人	541人	0人	
普通会計計	2,264人	2,269人	5人		
公 営 企 業 等 会 計 部 門	病 院	1,120人	1,161人	41人	態勢充実のための増
	水 道	102人	102人	0人	
	下水道	85人	84人	▲1人	人員配置見直しによる減
	その他	90人	91人	1人	介護保険業務権限委譲による増
	小計	1,397人	1,438人	41人	
合 計	3,661人	3,707人	46人		

(注)職員数は一般職に属する職員数であり、地方公務員の身分を保有する休職者・派遣職員などを含み、臨時・非常勤の職員を除きます。

●一般行政職の等級別職員数の状況

(30年4月1日現在)

等 級	等級別規準職務表に規定する規準となる職務	職員数	構成比	職 名 別 内 訳
1 級	定型的な業務を行う職務	138人	14.0%	主事(52人)・技師(9人)・書記(57人)・技手(19人)・学芸員(1人)
2 級	特に高度の知識または経験を必要とする業務を行う職務	142人	14.4%	社会福祉主事(1人)・主事(110人)・技師(25人)・学芸員(3人)・保育士(2人)・司書(1人)
3 級	主任の職務	94人	9.6%	主任(94人)
4 級	主査の職務	187人	19.0%	主査(183人)・清掃主任(4人)
5 級	課長補佐の職務	204人	20.8%	課長補佐(200人)・清掃監督(3人)・工務監督(1人)
6 級	専任課長の職務	121人	12.3%	出張所長(10人)・専任課長(103人)・所長(1人)・荘長(1人)・館長(1人)・指導保育士(5人)
7 級	課長・主監の職務	65人	6.6%	課長(49人)・主監(10人)・事務局長(3人)・室長(3人)
8 級	次長の職務	19人	1.9%	次長(16人)・事務局長(1人)・館長(2人)
9 級	部長・参事の職務	13人	1.3%	部長(10人)・事務局長(1人)・会計管理者(1人)・参事(1人)
合 計		983人	100.0%	

(注)職員数は一宮市職員の給与に関する条例に基づく給料表の級区分による職員数です。

7 公平委員会の報告事項

区分	29年度中	30年3月31日時点の継続
勤務条件に関する措置の要求	0件	0件
不利益処分に関する不服申し立て	0件	0件

9 給与の状況

●人件費の状況(29年度)

区分	住民基本台帳人口	歳出額(A)	実質収支	人件費(B)	人件費率(B/A)	28年度の人件費率
普通会計決算	38万5,777人	1,136億7,917万2,000円	24億9,814万5,000円	170億156万1,000円	15.0%	14.9%

(注)人口は30年3月31日現在で、人件費には特別職に支給する給料・報酬などを含みます。

●職員給与費の状況(30年度)

区分	職員数(A)	給与費				1人当たり給与費(B/A)
		給料	職員手当	期末・勤勉手当	計(B)	
普通会計予算	2,289人	80億5,697万8,000円	18億9,194万2,000円	33億9,243万6,000円	133億4,135万6,000円	582万8,000円

●職員の平均給料・給与月額などの状況

(30年4月1日現在)

平均給料月額	平均給与月額	税・共済掛け金控除後の手取り額	平均年齢
30万7,979円	34万8,069円	26万278円	39歳2月

●職員の初任給の状況

(30年4月1日現在)

一般行政職	大学卒	18万5,800円
	高校卒	15万1,500円

●職員の経験年数別・学歴別平均給料月額の状況

(30年4月1日現在)

区分	学歴	経験年数10年	経験年数20年	経験年数30年
一般行政職	大学卒	26万2,723円	36万3,450円	42万529円
	高校卒	22万5,500円	32万5,100円	38万2,720円

●ラスパイレース指数の状況

27年度	28年度	29年度
100.9	101.0	100.6

(注)ラスパイレース指数=国家公務員の給料を100とした場合の市職員の給料水準を示したもので、比較の対象は一般行政職です。

●期末・勤勉手当、退職手当の状況

(30年4月1日現在)

期末・勤勉手当	支給率	
	6月期	1.225月分/0.90月分
	12月期	1.375月分/0.90月分
	計	2.60月分/1.80月分
退職手当	支給率	
	自己都合/定年	
	勤続20年	19.6695月分/24.586875月分
	勤続25年	28.0395月分/33.27075月分
	勤続35年	39.7575月分/47.709月分
	最高限度額	47.709月分/47.709月分
	1人当たり平均支給額	
	▽定年・早期退職者=	2,050万675円
	▽自己都合退職者=	237万8,572円

(注)退職手当1人当たり平均支給額は、29年度に退職した全職種に係る職員に支給した平均額です。

8 公益通報の状況

公益通報	相談
0件	0件

(注)公益通報=事業者に違反が生じ、または生じようとしている旨を、そこで働く労働者が不正の目的ではなく、事業内部・行政機関、その他の事業者外部にする通報です。

●扶養・住居・通勤手当の状況

(30年4月1日現在)

区分	内容	月額
扶養手当	・子	1万円
	・満16歳の年度初めから満22歳の年度末までの子	月額5,000円加算
	・配偶者および扶養親族	月額6,500円
住居手当	・借家 家賃額に応じて	最高限度額 月額2万7,000円
通勤手当	・2km以上の交通機関利用者	最高限度額 月額5万5,000円
	・2km以上の交通用具利用者	月額3,200円～ 1万9,300円

●地域手当の状況(29年度)

区分	支給率	支給対象職員	1人当たり平均支給年額
普通会計決算	6%	2,264人	21万3,973円

●特殊勤務手当の状況(29年度)

区分	手当の種類(手当数)	代表的な手当	1人当たり平均支給年額
普通会計決算	11	清掃作業従事手当、 消防吏員消火・ 救急作業従事手当	1万3,994円

●時間外勤務手当の状況(29年度)

区分	支給総額	1人当たり平均支給年額
普通会計決算	3億7,847万1,000円	19万1,534円

●特別職の報酬などの状況

(30年4月1日現在)

区分	給料月額など	税・共済掛け金控除後の手取り額
給料	市長	108万2,000円
	副市長	88万9,000円
報酬	議長	63万9,000円
	副議長	58万7,000円
	議員	54万5,000円



教室講座

消費生活講座

商工観光課

ID 1026673
 (☎)28)9148

▼日時/12月26日(水) 午後2時
 ～3時30分

▼会場/イービル2階大会議室

▼演題/「冬こそ食中毒に気を
 つけよう! みんなの知らない
 ウイルスと細菌の世界」

▼講師/杉山誠さん(岐阜大学
 教授)

ママと赤ちゃんのヨガ教室

ききょう会館

ID 1017591
 (☎)73)9100

▼日時/1月7日～3月4日の
 月曜日 午後2時50分～3時50
 分(5回)

▼会場/ききょう会館

▼対象/市内在住・在勤・在学の
 18歳以上の女性(高校生を除く)
 と4～11カ月の乳児(2人1組)

▼定員/25組(抽選)

▼受講料/1組2500円

▼申し込み/12月21日(金)の午後
 2時30分に受講料を持参の上、
 ききょう会館

※申込時間に遅れると、抽選に
 参加できません。

ボクシングフィットネス教室

ききょう会館

ID 1017903
 (☎)73)9100

▼日時/12月25日～3月19日の
 火曜日 午後7時30分～8時30
 分(10回)

▼会場/ききょう会館

▼対象/市内在住・在勤・在学の
 18歳以上の女性(高校生を除く)

▼定員/25人(抽選)

▼受講料/3500円

▼申し込み/12月18日(火)の午後
 6時30分に受講料を持参の上、
 ききょう会館

※申込時間に遅れると、抽選に
 参加できません。



育児講座

東五城子育て支援センター

ID 1025220
 (☎)85)9339

▼日時/1月26日(土) 午前10時
 ～11時30分

▼会場/東五城子育て支援セン
 ター

▼講師/小栗正幸さん(特別支
 援)

▼対象/市内在住の子育て中の
 家族など

▼演題/「こたばを楽しく育て
 ましよ!」

▼講師/國島典子さん(こたば
 の相談室ホワイイトベル主宰)

▼申し込み/12月20日(木)・21
 日(金)に電話または電子申請

短歌と絵画

三岸節子記念美術館

ID 1026821
 (☎)63)2892

▼日時/12月22日(土) 午後1時
 30分～3時(1時開場)

▼会場/三岸節子記念美術館

▼講師/小塩卓哉さん(中部日
 本歌人会顧問)

▼定員/80人(先着)

発達障害講演会

障害者自立支援協議会(福祉課内)

ID 1026686
 (☎)28)8619

▼日時/12月25日(火) 午前10時
 ～11時30分

▼会場/尾西庁舎6階大ホール

▼演題/「生活支援が必要な子
 どもを支える魔法の言葉」

▼講師/小栗正幸さん(特別支
 援)

青年文化教室 ID 1021652

- ▼会場/①～③木曾川庁舎3階研修室④今伊勢公民館
- ▼対象/市内在住・在勤・在学の18～39歳の方(高校生を除く)
- ▼定員/各20人(抽選)
- ▼申し込み/1月11日(金)までに電話・電子申請、または住所・氏名・年齢・電話番号・教室名を記入の上、ファクス(FAX) (87)6633)

教室名	日時	教材費
①住まいのセンスアップ! 片付けとインテリア	1月22日～3月19日の火曜日 19:30～21:00(3回)	無料
②紅茶でリラックス ティータイム	1月23日～2月20日の水曜日 19:00～20:15(3回)	1,500円
③ZUMBA(ズンバ)	1月24日～3月14日の木曜日 19:30～20:30(8回)	無料
④Theスパイス&カレー	1月26日～3月2日の土曜日 9:30～12:30(4回)	2,000円

青少年育成課 (☎)84)0017

授教育ネット代表

▼定員/200人(先着)

▼申し込み/12月17日(月)までに
 電話でいずみ学園(☎)78)27
 67、または氏名・電話番号
 を記入し「講演会」と明記の上、
 ファクス(FAX) (78)2767)

市民短歌教室

生涯学習課

ID 1018012
 (☎)85)7075

▼日時/12月9日(日) 午後1時
 ～4時30分

▼会場/スポーツ文化センター

市民俳句教室

生涯学習課

ID 1018013
 (☎)85)7075

▼日時/12月16日(日) 午後1時
 ～4時30分

▼会場/スポーツ文化センター

市民川柳教室

生涯学習課

ID 1018014
 (☎)85)7075

▼日時/12月16日(日) 午後1時
 ～4時30分

▼会場/スポーツ文化センター

教室講座

スポーツ

催しもの

募集

その他

普通救命講習Ⅰ

一宮消防署

☎(7)1103
1000499

▼日時／12月22日(土) 午後1時～4時

▼会場／尾西消防署

▼対象／市内在住・在勤・在学の中学生以上の方

▼定員／30人(先着)

▼申し込み／12月3日(月)～17日(月)に電話で一宮消防署(10人以上の団体の場合は随時開催)



親子自然工作教室

国営木曾三川公園138タワーパーク

☎(5)7105

▼日時／12月22日(土) 午後1時～3時

▼会場／138タワーパーク

▼内容／竹を使った工作を体験する(3種類から選択)

▼定員／各10組程度(当日午後

0時45分から配布する整理券が必要)

▼受講料／各200円程度(教材費)



愛知万博メモリアル 愛知県市町村対抗駅伝競走大会

愛知駅伝

☎(85)7078

▼日時／12月1日(土) 午後0時25分(雨天決行)

▼会場／愛・地球博記念公園(長久手市)

※午前10時から「愛知ふるさと市」も開催

全国大会などに出場した方は申請を

体育協会(スポーツ課内)

☎(85)7078

体育協会では、30年中に愛知県大会で優勝や全国大会などに出場した選手・監督を、3月2日(土)開催の「一宮市体育総合表彰」で表彰します。該当する方は、1月4日(金)までに申請してください。大会の条件など詳しくは、☎1021851をご覧ください。

教室講座

スポーツ

催しもの

募集

その他

ちよ きん 貯筋教室 (転倒予防体操)

▼対象／市内在住の60歳以上で、運動する機会が少ない方

▼定員／各30人程度(先着)

ID 1013342

高年福祉課 ☎(28)9151



会場	1月～3月の開催日	時間
萩原老人福祉センター	月曜日(1月14日・2月11日を除く)・1月16日(水)	①9:30～10:15 ②10:45～11:30 ※起つどいの里の1月16日・2月13日は ①13:30～14:15 ②14:45～15:30
神山としよりの家	火曜日(1月1日を除く)	
起つどいの里	火曜日(1月1日・15日、2月12日を除く)、1月16日(水)・2月13日(水)	
浅野老人いこいの家	水曜日(1月2日を除く)	
浅井老人いこいの家		
尾西生涯学習センター講堂		
開明公民館		
木曾川老人福祉センター	木曜日(1月3日・3月21日を除く)	
葉栗老人いこいの家		
奥としよりの家		
千秋老人いこいの家		
三条つどいの里	金曜日(1月4日を除く)	
木曾川西部いこいの家		
時之島老人いこいの家		
ニッケ地域交流センター(今伊勢町本神戸字前畑1)	金曜日(1月4日を除く)	①9:30～10:15 ②10:30～11:15
木曾川老人いこいの家	火曜日(1月1日・8日を除く)	
スポーツ文化センター	火曜日(1月1日を除く) 木曜日(1月3日・3月21日を除く)	①13:30～14:15 ②14:45～15:30
玉野つどいの里	水曜日(1月2日を除く)	
大和公民館	木曜日(1月3日・3月21日を除く)	
朝日西つどいの里		
重吉老人いこいの家	金曜日(1月4日を除く)	
馬引公民館		

1人1会場に限る(スポーツ文化センターは火曜日または木曜日のどちらか)



市民スキー大会

～大回転競技～

体育協会(スポーツ課内)

☎(85)7078

▼日時/2月3日(日) 午前8時30分

▼会場/九頭竜スキー場(福井県大野市)

▼対象/市内在住・在勤・在学の小学生以上の方

▼種目/一般の部・スノーボードの部

▼参加料/1000円(高校生以下は無料)

▼申し込み/1月17日(木)までに参加料を持参の上、本庁舎体育協会(当日参加可)

※前日宿泊を希望する方は申し込みが必要

市民ロードレース大会

体育協会(スポーツ課内)

☎(85)7078

▼日時/2月11日(祝) 午前9時(小雨・小雪決行、予備日17日(日))

▼会場/光明寺公園球技場と周辺

▼対象/市内在住・在勤・在学の方

▼種目/①40歳以上男子②高校生以上男子③高校生以上女子④中学生男子⑤中学生女子⑥小学生

5年生男女別⑦小学6年生男女別⑧小学5・6年生男女別継走(①②④は約2・5km、③⑤は約2km、⑥⑦は約1・1km、⑧は約1・1km×6人)

▼参加料/①～⑦1人2000円

⑧1チーム12000円(保険料を含む)

▼申し込み/12月3日(月)～1月15日(火)に参加料を持参の上、①③は本庁舎体育協会、④～⑧は学校(小中学生は保護者の同意が必要)



市民ハンドボール大会

体育協会(スポーツ課内)

☎(85)7078

▼日時/1月27日(日) 午後3時

▼会場/総合体育館D1A D O R Aアリーナ、いちい信金アリーナA・B

▼対象/市内在住・在勤・在学の高校生以上の方で構成するチーム(男女別)

▼参加料/1チーム10000円

▼申し込み/一宮市ハンドボール協会ウェブサイト(<http://www.geocities.jp/ichinomiya-haha>)を確認

卓球大会

体育協会(スポーツ課内)

☎(85)7078

▼日時/①2月3日(日)②10日(日) 午前9時

▼会場/①総合体育館D1A D O R Aアリーナ②尾西スポーツセンター

▼対象/市内在住・在勤・在学の方

▼種目/①中学生団体戦②小学生個人戦・高校生以上団体戦(各男女別)

▼参加料/1チーム20000円(小学生個人戦は無料)

▼申し込み/一宮市卓球協会ウェブサイト(<http://www.ic-tt.org>)を確認。協会への登録が必要(高校生以下を除く)



尾西スポーツセンター

スポーツ教室

▼対象/市内在住・在勤・在学の方

▼申し込み/下表の申込日時に尾西スポーツセンター(先着)

教室名	日時	対象	定員	受講料	申込日時
卓球	1月11日～3月15日の金曜日 13:00～15:00(10回)	高校生以上	40人	4,000円	12月7日(金)～9日(日) 9:00～10:00
	1月22日～3月19日の火・金曜日 19:00～21:00(16回)*	小学4年生以上	40人	5,500円	
	1月12日～3月23日の土曜日 17:00～19:00(10回)	小学3～6年生	40人	3,500円	
バドミントン	1月9日～3月13日の水曜日 9:00～11:00(10回)	高校生以上の女性	40人	3,500円※	12月5日(水)・12日(水) 9:00～10:00
	1月11日～3月15日の金曜日 19:00～21:00(10回)	小学4年生以上	40人	4,000円※	12月7日(金)・14日(金) 9:00～10:00
ソフトテニス	1月8日～3月26日の火曜日 9:00～11:00(10回)	高校生以上(初級)	50人	5,000円※	12月11日(火)・18日(火) 9:00～10:00
	1月8日～3月26日の火曜日 11:00～13:00(10回)	高校生以上(中級)		5,000円※	
	1月17日～3月21日の木曜日 19:00～21:00(10回)	中学・高校生	30人	5,000円※	
柔道	1月11日～3月15日の金曜日 19:00～21:00(10回)	小学生以上	40人	4,000円※	12月7日～21日の金曜日 19:00～20:30

日時の*は週1回の参加可(受講料は3,500円)。受講料の※は申込時に受講料が必要

体育協会(スポーツ課内) ☎(85)7078

教室講座

スポーツ

催しもの

募集

その他

催しもの

ふれあいクリスマスコンサート

尾西生涯学習センター 画(82) 8333

ID 1026942

▼日時／12月23日(祝) 午後2時
30分～4時

▼会場／尾西生涯学習センター
講堂

▼対象／市内在住・在勤・在学
の方

▼定員／100人(抽選)

▼申し込み／12月9日(日)(消印
有効) までに参加者全員の住所

(在勤・在学は勤務先・学校所
在地)・氏名・年齢・電話番号

を記入し「クリスマスコンサ
ー」と明記の上、ハガキ(〒494

18601 東五城字備前12
尾西生涯学習センター)。申し込
みは1枚に5人分まで

国際交流ふれあい運動会

国際交流協会(生涯学習課内)

画(85) 7076

ID 1026031

▼日時／1月20日(日) 午後1時
～4時

▼会場／総合体育館いちい信金
アリーナB

▼対象／市内在住・在勤・在学

の小学生以上の方(小学3年生
以下は保護者同伴)

▼内容／外国人の方と一緒に、
ソフトバレーボールを楽しむ

▼定員／80人(抽選)

▼申し込み／12月26日(水)(必着)
までに電話、または参加者全員

の住所(在勤・在学は勤務先・
学校所在地)・氏名・電話番号

・学年(小学生だけ)を記入し「ソ
フトバレーボール」と明記の上、

ハガキ(〒491-8501 本庁
舎国際交流協会)

認知症介護家族のための交流会

〜ききよの会〜

高年福祉課

画(28) 9151

ID 1016096

▼日時／1月10日(木) 午後1時
30分～3時30分

▼会場／イービル2階大会議室

i・愛・逢マーケット

障害者自立支援協議会(福祉課内)

画(28) 8619

ID 1026717

▼日時／12月18日(火)・19日(水)
午前10時～午後7時

▼会場／名鉄百貨店一宮店正面
玄関前

▼内容／市内の福祉作業所の紹
介、お菓子など自主製品の販売

教室講座

スポーツ

催しもの

募集

その他

博物館

特集展示コーナー

ID 1026815

尾張の洋画 佐分眞



▲「水指のある静物」

12月1日(土)～1月27日(日)

午前9時30分～午後5時(入館は4時30分まで)

※月曜日(12月24日・1月14日を除く)、12月25日(火)、

12月28日(金)～1月4日(金)、1月15日(火)は休館

大人200円、高・大学生100円、中学生以下無料(市外の小中学生50円)



▲「婦人像」

市ゆかりの洋画家・佐分眞(1898～1936)の画業を、重厚な静物画や
フランス滞在時に描かれた人物画など、所蔵品から紹介します。

たいけんの森

ID 1026835

クリスマスツリーづくり

12月1日(土)～24日(休)の

土・日曜日、祝休日

午前9時30分～正午・

午後1時～4時30分

※中学生以下が対象



企画展「くらしの道具」くらし体験講座

たこづくり教室

ID 1026797

1月13日(日) 午後1時～3時

※園児～小学生が対象(小学3年生以下は保護者同伴)

定員30人(抽選)。企画展観覧料が必要

【申し込み】1月4日(金)(必着)までに電子申請、または住所・
参加者全員の氏名(ふりがな)・年齢・電話番号・メールアドレス
を記入し「たこづくり教室」と明記の上、ハガキ(〒491-0922
大和町妙興寺2390 博物館)。申し込みは1枚に1家族分まで

企画展は1月12日(土)から開催

博物館 画(46)3215



せつこクラフ
美人画フクワライ

三岸節子記念美術館 画(63)2892

ID 1026820

▼日時／1月20日(日) 午後1時30分～4時

▼対象／年長～小学生

▼内容／特別展「美人画 培広庵コレクション展」を鑑賞し、みんなで大きな美人画をつくる。完成した作品は特別展の会期中、館内に展示(特別展は1月19日(土)から開催)

▼定員／18人(抽選)

▼申し込み／12月21日(金)(必着)

▼申し込み方法／電話、または郵便番号・住所・氏名(ふりがな)・学校名(園名)・学年・電話番号・保護者名を記入し「フクワライ」と明記の上、ハガキ・電子メール(〒494-0007 小信中島字郷南3147-1 三岸節子記念美術館 m.gishi@city.ichinomiya.lg.jp)

あけましておめでとう、図書館で読みはじめ

中央図書館 画(2)2343

ID 1026605

▼日時／1月6日(日) 午後3時～4時

▼会場／イービル5階中央図書

館

▼内容／読み聞かせ、歌遊び、かるた取り大会

日曜新鮮市

一宮地方総合卸売市場 画(44)1119

▼日時／12月2日(日) 午前6時～9時(雨天決行)

▼会場／総合卸売市場

▼内容／新鮮野菜・果物・花き・鮮魚・精肉・総合食料品・日用雑貨品などの即売、豚汁の振る舞い(午前7時、700食限定) ※購入者に歳末新鮮市抽選会(12月30日(日))の抽選券を配布

歳末新鮮市

一宮地方総合卸売市場 画(44)1119

▼日時／12月30日(日) 午前6時～9時(雨天決行)

▼会場／総合卸売市場

▼内容／おせち料理などの正月用品、新鮮野菜・果物・花き・鮮魚・精肉・総合食料品・日用雑貨品などの即売

もくぱら自然菜譜

タネの寿命とその貯蔵法

国営木曾三川公園138タワーパーク 画(51)7105

ID 1026605

▼日時／12月16日(日) 午前10時～正午

▼会場／138タワーパーク

募集

▼定員／20人(先着)
▼参加料／100円(教材費)
▼申し込み／電話で138タワーパーク



1月採用 木曾川市民病院

常勤臨時看護補助員を募集

木曾川市民病院 画(86)2173

▼応募資格／昭和34年4月2日以降生まれの方(看護師免許は不要。夜勤あり)

▼選考方法／面接

▼採用人数／1人

▼申し込み／12月17日(月)(必着) までに写真を貼った履歴書を持参または郵送(〒493-0000 1 木曾川町黒田字北野黒165 木曾川市民病院業務課)

4月採用 市立病院

公認心理師を募集

市民病院管理課 画(71)5167

▼応募資格／昭和48年4月2日以降生まれで、資格がある方

▼選考方法／1次試験Ⅱ 一般教養・専門試験・適性検査、2次試験Ⅱ面接

▼採用人数／1人

▼申し込み／1月7日(月)(必着) までに応募書類を持参または郵

送(指定履歴書は市民病院ウェブサイトでダウンロード可) ※1次試験は1月15日(火)に市民病院で実施

市民病院

非常勤臨時言語聴覚士を募集

市民病院管理課 画(71)5167

▼応募資格／昭和34年4月2日以降生まれで、資格がある方

▼選考方法／面接

▼採用人数／2人

▼申し込み／写真を貼った履歴書と言語聴覚士免許証の写しを持参または郵送(〒491-855 8 市民病院管理課)

※勤務条件など詳しくは、市民病院ウェブサイトを確認

臨時調理員を募集

南部学校給食共同調理場 画(28)8650

ID 1025293

▼勤務日時／学校給食実施日の①午前8時15分～午後2時15分 ②午前8時15分～午後0時15分 ③午後1時～4時30分

▼選考方法／面接

▼時給／920円

▼申し込み／電話で南部学校給食共同調理場

その他

家を壊し壊したときは届け出を

資産税課 画(28)8966

ID 1005448 申告書ダウンロード可

家を壊し壊したときは「取壊家屋申告書」をご提出ください。申告書は本庁舎資産税課、尾西庁舎窓口課、木曾川庁舎総務窓口課、出張所でも配布しています。

農用地利用計画変更の申し出の受け付けを再開

農業振興課 画(28)9135

ID 1026701

農業振興地域整備計画の見直しに伴い中断していた、農用地利用計画変更の申し出の受け付けを、12月3日(月)から再開します。今後は、通常通り年4回受け付けます。

12月3日～9日は障害者週間

福祉課 画(28)8619

ID 1017119

障害者の福祉への関心と理解を深め、障害のある人とないがお互い尊重し支え合う「共生社会」の実現を目指しましょう。

教室講座

スポーツ

催しもの

募集

その他

自主文化事業

一宮市民会館 ☎(71)2021

稲垣潤一コンサート2019

- ▼日 時 / 3月2日(土) 午後4時30分
- ▼会 場 / 一宮市民会館
- ▼入場料 / 5,500円 (全席指定)。未就学児は入場不可
- ▼前売り開始 / 12月8日(土) 午前10時。12月3日(月)の午前10時～5日(水)の翌午前0時に市民先行販売あり(チケットぴあ特電 ☎0570(02)9511)。前売り開始日の一宮・尾西市民会館(☎(62)8222)、木曾川文化会館(☎(86)7581)は電話・ネット予約だけ

文化教室

スポーツ文化センター ☎(24)1881

教室名	日 時	受講料	申込日時
年越しそば体験	12月25日(火) 9:00	600円	12月11日(火) 9:30
おせち料理(18歳以上の方)	12月26日(水) 9:30	1,200円	12月12日(水) 9:30
七草粥 <small>ななぞうり</small>	1月5日(土) 10:00	600円	12月15日(土) 11:30

教材費も必要。詳しくはウェブサイトなどで確認

- ▼申し込み / 受講料を持参の上、スポーツ文化センター(1人1人分。抽選)

カルチャー教室

総合体育館 ☎(53)6300

教室名	日 時
ピラティス	12月20日からの木曜日 11:00(10回)
ベシクヨガ	1月4日からの金曜日 10:00(10回)
ボクシングフィットネス	1月4日からの金曜日 11:15(10回)
エアロヨガ	1月8日からの火曜日 13:30(10回)

- ▼対 象 / 15歳以上の方(中学生を除く)
- ▼定 員 / 各30人(抽選)
- ▼受講料 / 各5,400円
- ▼申し込み / 12月1日(土)～16日(日)の午後5時までに総合体育館・尾西スポーツセンター・木曾川体育館

1月14日(祝)の午前9時～午後2時はトレーニングルームだけ利用不可

緑化教室

大野極楽寺公園管理棟 ☎(51)3015

教室名	日 時	定 員	教材費
①手作り大好き! 門松風寄せ植え作り	12月22日(土) 10:00~13:30	各15人(先着)	各2,500円
②プリザーブドフラワー	1月20日(日) 10:00~12:00	20人(先着)	2,500円

小学生以下は保護者同伴。①の対象は小学生以上の方

- ▼申し込み / 12月4日(火)の午前10時から電話で大野極楽寺公園管理棟(☎080(9110)3015)

天体観望会・文化教室

一宮地域文化広場 ☎(51)2180

アンドロメダ座の巨大銀河を観測しよう!
～ペガサス座の球状星団・アンドロメダ座大銀河～

- ▼日 時 / ①12月7日(金)②8日(土) 午後7時～8時15分(雨天中止)
- ▼定 員 / 各80人(先着。中学生以下は保護者同伴)
- ▼申し込み / 12月1日(土)の午前10時から電話で地域文化広場

文化教室(1月開始分)

- ▼対 象 / 20歳以上の方
- ▼内 容 / 石田流生け花、パッチワーク、フラダンス、池坊生け花、アートフラワー、ベシクヨガ、手編み、陶芸、ヒーリングヨガ、ハタヨガ、茶道(表千家・裏千家)、書道、水彩画、健康太極拳、韓国語、水墨画、バレトン、デジカメ入門、骨盤エクササイズ、リラクソソグ、大正琴、英語の勉強室、英語会話、ワード、エクセル
- ▼申し込み / 12月16日(日)の午前9時30分に受講料を持参の上、地域文化広場(抽選)。開催日時・受講料など詳しくは、募集チラシで確認

自主文化事業

アイプラザー宮 ☎(77)6612

HAPPYクリスマスショー

- ▼日 時 / 12月22日(土) 午後2時
- ▼定 員 / 150人(先着)
- ▼入場料 / 800円(小学生以下は500円、未就学児は無料)
- ▼前売り / 12月1日(土)の午前10時からアイプラザー宮などで販売(電話予約も可)

文化教室

i-ビル ☎(28)9153

クラフトひもで作るしめ縄教室

- ▼日 時 / 12月15日(土) 午前10時～正午
- ▼定 員 / 20人(先着。小学生以下は保護者同伴)
- ▼受講料 / 1,000円
- ▼申し込み / 12月1日(土)から電話でi-ビル

環境学習講座・プール講習会

エコハウス138 ☎(47)7138

環境学習講座名	日 時	対 象	受講料
プリザーブドフラワー(バレンタインアレンジ)	1月8日(火) 13:00～14:30	18歳以上	3,000円

- ▼定 員 / 12人(先着)
- ▼申し込み / 12月1日(土)の午前10時からエコハウス138

プール講習会名	日 時
水中ウォーキング	12月3・10・17日(月) 14:00
スイムワンポイントレッスン	12月7・14・21日(金) 13:00
かんたんアクアビクス	12月26日(水) 14:00

- ▼対 象 / 18歳以上の健康な方
- ▼定 員 / 各15人(先着)
- ▼受講料 / 各400円
- ▼申し込み / 当日30分前からエコハウス138

水泳教室

温水プール ☎(77)4727

冬休み短期水泳教室

- ▼日 時 / ①12月19日(水)～21日(金)②22日(土)～24日(休)に1時間の教室を3回
- ▼対 象 / 市内在住・在学・在園の年少～中学生(定員に達しない場合は市外も可)
- ▼受講料 / 各3,000円
- ▼申し込み / 12月3日(月)の午前9時から温水プール(抽選)。コース・受付時間・定員などの詳細は問い合わせ

スケート教室

スケート場 ☎(72)7191

教室名	日 時	申込日時
親 子	①12月1・8日(土) 16:00	受け付け中
サタデー	②12月8日(土) 17:45	
サタデー ステップアップ	③1月19日～3月16日の土曜日 17:45(5回)	12月13日(木) 11:00
大 人	④1月8日～18日の火・金曜日 9:30(4回)	12月3日(月) 11:00
小 学 生	⑤1月11日～2月8日の金曜日 17:30(5回)	12月21日(金) 10:15
	⑥1月16日～2月13日の水曜日 17:30(5回)	12月19日(水) 10:15
フィギュア (上級者)	⑦1月15日～29日の火曜日 17:30・18:20・19:10(各3回)	12月3日(月)～10日(月)
	⑧1月17日～31日の木曜日 17:30・18:20・19:10(各3回)	
幼 児	⑨1月15日～29日の火曜日 15:30(3回)	12月3日(月)～10日(月)
	⑩1月16日～30日の水曜日 15:30(3回)	
幼児(体験)	⑪1月17日～31日の木曜日 15:30(3回)	受け付け中
幼児(体験)	⑫12月3日(月)・14日(金) 15:30	

受講料など詳しくは、ウェブサイトなどで確認

- ▼申し込み / 受講料を持参の上、スケート場(①～④と⑫は先着、⑤～⑪は抽選。⑦～⑪は往復ハガキで申し込み可)

無料アプリで配信中

危険物取扱者保安講習

消防本部予防課 ☎(72)1282

▼日時／2月4日(月)～7日(木)
午前9時40分・午後1時30分
▼会場／ウイールあいち(名古屋
市東区)

▼対象／危険物取扱者免状を持
ち危険物取扱所などで危険物の
取り扱いに従事する方(受講は
3年ごと)

▼受講料／4700円

▼申し込み／12月14日(金)までに
専用封筒で郵送、または愛知県
危険物安全協会連合会ウェブサ
イトから電子申請。申請書・専
用封筒は消防署などで配布

消防団による年末特別警戒

消防本部総務課 ☎(72)1193

▼日時／12月29日(土)・30日(日)
ID 1026726



年末年始のごみ収集・持ち込みは
7分をご覧ください。

市内のごみの量 (9月分)

総量	1人1日
10,168 t (10,107 t) +61 t	879 g (872 g) +7 g

()内は前年同月

環境センター ☎(45)7004

午後7時30分～午前0時
▼場所／警備本部・消防本部、
分団警備・各消防分団庁舎



地域ぐるみで

青少年の健全育成を

青少年センター ☎(84)0003

ID 1017006

非行の芽はやめにつもう

みな我が子

毎年12月20日～1月10日に
「青少年のいじめ・非行・被害
防止に取り組む市民運動(冬
期)」を展開します。期間中、地
域の皆さん・PTA・学校など
と連携して「一斉街頭啓発活動」

ご寄付ありがとうございました

(10月分まで・敬称略)

いちのみや応援基金へ 240件
社会福祉協議会へ ヤマコ納骨堂協
会、エス・ビー建材、一宮市社会福
祉協議会ボランティアセンター登録
ボランティアグループ、森靖夫、尾
西信用金庫、匿名4件
教育関係へ 愛知ディオオーネ、愛知
西農業協同組合、匿名1件

や「学校周辺のクリーン活動」
を行います。
万引きをしないさせない
許さない

毎年12月1日～1月10日に

「万引き防止キャンペーン(冬
期)」を展開します。子どもに
万引きをさせないためにも、地
域の皆さんで見守り、積極的に
声掛けを行い、絆を深め、健全
育成に向けた地域づくりを推進
しましょう。

地球温暖化・大気汚染の
防止にご協力を

環境保全課 ☎(45)7185

ID 1017252

冬は一年中で最も空気が汚
れやすい季節です。

「照明や電気製品の電源をま
めに消す」など家庭での取り組
みで、地球温暖化・大気汚染を

防止しましょう。

国際交流協会ニュース

「かけはし」第80号を配布

国際交流協会(生涯学習課)

☎(85)7076
ID 1012169

内容は「世界をあそぼつ!

フレンドシップフェスティバル
2018」の紹介などです。取
材・編集は、ボランティアが担
当し、写真を多く使い読みやす
くしました。

市役所本庁舎、尾西・木曾川庁
舎、出張所、市立図書館などの
市の施設で無料配布しています。

団体向けDVDのご利用を

中央図書館 ☎(72)2343

子ども会や職場・地域の集會
などにご利用いただき、団体向
けのDVDを購入しました。詳



I LOVE いちのみや
12月の映像広報

ICC 地デジ12ch

▽放映時間は7:45・9:45・12:45・16:45
・19:45・22:45

▽DVDは市立図書館で1月から貸し出し
▽動画サイト(YouTube)の市公式チャ
ンネルでも見ることができます。



知ったクノ いちのみや
12月の音声広報

FMいちのみや 76.5MHz

▽放送時間は7:30・12:30・17:30
▽市ウェブサイトでも聴くことができます。



12月の一宮けいりん

競輪場 ☎(72)4391

場外券発売を継続し、皆様のご来場
をお待ちしています。開催日など詳しくは、
お尋ねください。

主な 場外発売	四日市記念(GⅢ)…1日(土)～4日(火) 広島記念(GⅢ)…6日(木)～9日(日) 伊東温泉記念(GⅢ)…13日(木)～16日(日) 佐世保記念(GⅢ)…21日(金)～24日(休) ガールズGP・静岡F I…28日(金) ヤングGP・静岡F I…29日(土) グランプリ・静岡F I…30日(日)
------------	---

1月	1日(祝)・3日(木)・8日(火)・ 14日(祝)・20日(日)・26日(土)
2月	1日(金)・6日(水)・12日(火)・ 18日(月)・24日(日)
3月	2日(土)・7日(木)・13日(水)・ 19日(火)・25日(月)・31日(日)
4月	10日(水)・16日(火)・22日(月)・ 28日(日)
5月	4日(祝)・9日(木)・15日(水)・ 21日(火)・27日(月)
6月	2日(日)・6日(木)・12日(水)・ 18日(火)・24日(月)・30日(日)

斎場の休みは次のとおりです
(犬・猫などの火葬も休み)。

斎場の休場日

霊園管理事務所

☎(45)7004
ID 1021892

しくは、市立図書館ウェブサイ
トをご確認ください。
▼新着DVD／「三びきの子ぶ
たの交通安全」「忍者玉丸の火の
用心」「タンボ」「命を奪う熱中
症」「紙屋悦子の青春」ほか

教室講座

スポーツ

催しもの

募集

その他

※料金の記載がないものは無料。申し込みの記載がないものは当日直接会場

アンコラIIふるさと散歩道 ～木曾川西のお宝見て歩き～

約5kmと約10kmのコースがあります。

日時/12月9日(日) 午前9時
集合(雨天決行)

集合場所/JR木曾川駅西口

問い合わせ/木曾川西ウオーク実行委員会・今枝 ☎080(5296)9078
(平日の午前9時～午後5時)

みんなで歌おう うたごえ喫茶

リクエストされた曲を皆さんと楽しく合唱します。

日時/12月9日(日) 午後1時45分～4時

会場/一宮地場産業ファッションデザインセンター

曲目/平和の歌や愛唱歌ほか

参加料/700円(ドリンク付き)
問い合わせ/一宮うたごえTomorrow・早川 ☎090(6085)5136

一宮中日スケートクラブ クラブ会員を募集

スピードスケートに興味のある方や初心者の方皆さん大歓迎。体験もできます(500円、5回まで)。

日時/日曜日 午後8時20分～9時50分(月2回)

会場/スケート場

会費/月2,000円(保険料・入会金1,000円も必要)

申し込み/鈴木 ☎090(3159)1248

ピンクリボンヨガー宮

ゆったりとしたヨガでリフレッシュし、乳がんによる不安や悩みをお茶会で話しませんか。

日時/原則毎月第1・3月曜日 午後1時30分～3時

会場/i-ビル3階市民活動支援センター

定員/各10人(先着)

参加料/各800円(お茶代を含む)

申し込み/岡崎 ☎090(1281)7633

アスペ・エルテの会ルミナスクラブ 「どうしたらいい? 登校しぶり」

「子どもの登校しぶり」について、発達障害の専門家・石川道子さん(小児科医)が講演します。

日時/1月6日(日) 午前9時50分～午後3時

会場/一宮地場産業ファッションデザインセンター

定員/96人(先着)

参加料/1,000円

申し込み/前田 ☎090(3939)1973

一宮研伸大学公開講座

「いつまでも健康に過ごすために!～感染予防の視点から～」をテーマに講演します。託児もありません。

日時/1月19日(土) 午後2時～3時30分(1時30分開場)

会場/i-ビル2階大会議室

講師/馬場尚志さん(岐阜大学臨床教授)

申し込み/事務局・三輪 ☎(28)8110

市民が選ぶ市民活動支援制度対象事業

こころの健康セミナー～専門家任せから自分研究へ～

日時/12月2日(日) 午後1時30分～4時(1時開場)

会場/i-ビル2階大会議室

講師/熊谷晋一朗さん(東京大学先端科学技術研究センター准教授) 定員/168人(先着)

問い合わせ/一宮市地域精神障がい者家族会「びわの会」

・落合 ☎(76)2147

このコーナーは市民の皆さんの情報発信の場です。営利・宗教・政治的なもの、公序良俗に反するもの、全市を対象にしているものなど、掲載できない場合もあります。2月号の締め切りは12月25日(火)です。

問い合わせ 広報課 ☎(28)8951



羽島市

羽島市歴史民俗資料館企画展 羽島の織物 美濃縞展

江戸時代に羽島市やその周辺で生産が始まり、良質な織物として評判だった「美濃縞」。独特の風合いをもつ手織りの反物や、糸車などを展示しています。

日時/12月16日(日)まで 午前9時～午後5時(入館は4時30分まで)

会場/羽島市歴史民俗資料館

観覧料/300円(中学生以下無料)

休館日/月曜日

問い合わせ/羽島市歴史民俗資料館 ☎058(391)2234

稲沢市

稲沢イルミネーション

イルミネーションが国府宮参道と名鉄国府宮駅ロータリーを彩ります。アカベラ演奏会やナイトフリーマーケット、ナイトマルシェ、写真コンテストなどのイベントがあります。詳しくは、ウェブサイト(<https://inaiillu.com>)をご確認ください。

日時/12月24日(休)まで 午後5時～9時

問い合わせ/実行委員会(稲沢商工会議所内)

☎0587(81)5000



大会で優秀な成績を
収めた方が市役所を訪れました

ましがとニュースの
動画はこちら→



国体弓道競技 成年女子・近的競技 中島百恵さんが優勝を報告

団体戦で最初に射る選手「大前」として、決勝トーナメントでは全ての矢を的中させるなど、優勝に大きく貢献した中島さん（今伊勢町馬寄）。

「後ろの2人がしっかり当ててくれるので、いつも通り弓を引けば大丈夫、という気持ちで臨んだ。次は遠的での優勝を目指して頑張りたい」と話しました。

ましがと

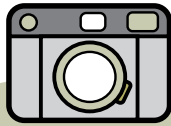

スナップ
SNAP

ミスベリング138フェスタ

10月13日 富田山公園

木曽川の河川敷にある富田山公園の、新たな活用方法を考えるために開催。ラフティング体験に参加した子どもたちは、水辺の魅力を満喫していました。



ニジユウネンナーレ

11月3日 三岸節子記念美術館

美術館の開館20周年を記念して開催。一宮高校の生徒による「着物ファッションショー」(上写真)や、巨大な傀儡を使った「GIANT STEPS」のパフォーマンスなどが披露されました。日常では味わえない雰囲気とともに、会場は熱気にあふれていました。



ママといっしょでいいな

いちのみや子育て支援
アプリを配信しています

Android版



iOS版



みんな で 子育て

子育て支援センター

中央 ☎(85)7026
千秋 ☎(28)9771
黒田北 ☎(28)9769

丹陽 ☎(28)9146
東五城 ☎(85)9339
里小牧 ☎(28)9770

こっこ相談室 最近「自分で」が多くなったけど…

2歳3カ月。何でも自分でやりたがるけれど、うまくできずに子どもも私もイライラ。どこまで自分でやらせてあげればいいのか？



こっこ相談員の アドバイス

自分でやろうとする気持ちは大切にしていよね。ポイントは、子どもが「自分でできた」と思えるように、さりげなく手助けしてあげること。そしてできたら「自分でやれたね」と一緒に喜んであげると、満足度も高くなるよ。

また時間に余裕がないとイライラ度も増すので、早めの取り掛かりを心掛けるといいよ。

また時間に余裕がないとイライラ度も増すので、早めの取り掛かりを心掛けるといいよ。

▼12月の開場日時(子育ての困りごとに対応。電話相談も可)

▽中央子育て支援センター (i-ビル5階) = 9:00~17:00 (3・17・25・29~31日を除く)

▽その他の子育て支援センター = 月~金曜日 9:00~16:00 (24・31日を除く)

独りで悩まないで、相談を (その他の相談は15分)

相談名	日時	相談電話・会場
育 児	12月3日(月) 13:00~15:00	中保健センター ☎(72)1121 西保健センター ☎(63)4833
	12月17日(月) 13:00~15:00	北保健センター ☎(86)1611
子ども 悩みごと	月~金曜日 8:30~12:00・ 13:00~17:15(24・31日を除く)	本庁舎2階 こども家庭相談室 ☎(28)9152
子ども悩みごと 夜間ダイヤル	火~土曜日 17:30~20:30 (28・29日を除く)	(電話相談) ☎(73)4192
発達の気 になる子	月~金曜日 9:00~16:00 (24・31日を除く) ※在住地区により担当が分か れます<予約制>。	療育サポートプラザ ☎(64)6362
		いずみ学園 ☎(78)3111

親子で楽しもう!

対象は全て市内在住の方。参加料は全て無料。
申し込みの※は電子申請可

催し	日時	会場	対象	申し込み
ママといっしょでいいな 【ID 1025135】	1月10日(木) 21日(月)	10:00~11:30 中保健センター	1歳児と親で2回とも 参加できる方(抽選23組)	12月17日(月)・18日(火)に電話で 黒田北子育て支援センター※
パパもいっしょに遊ぼう! 【ID 1025130】	12月1日(土)	10:00~11:30 里小牧 子育て支援センター	未就園児と親	当日直接会場(問い合わせは 里小牧子育て支援センター)
公園へいこっ! 【ID 1025131】	12月4日(火)	10:30~11:00 大野極楽寺公園	未就園児と親・家族など	当日直接会場(問い合わせは 黒田北子育て支援センター)
フレッシュママ 交流会 【ID 1023382】	1月9日(水) 23日(水)	10:00~11:30 尾西庁舎 5階日本間A・B* 木曾川庁舎 3階第3研修室 子ども文化広場図書館	第1子の3~11カ月の乳 児と母親で2回とも参加 できる方 (抽選各20組、*は12組)	12月17日(月)までに電話で 生涯学習課☎(85)7074)※
	1月10日(木) 24日(木)			
	1月11日(金) 25日(金)			
赤ちゃんセミナー 【ID 1026678】	1月10日(木) 17日(木) 26日(土)	10:00~11:30 尾西庁舎 5階会議室A・B、 6階大ホール	妊婦、0歳児の親・家族 (抽選30人) 1月10日・26日は親子で 参加	12月17日(月)までに電話で 生涯学習課☎(85)7074)※ 1月17日は子どもの入場不可 (託児あり、抽選18人)
あっぷっぷ 【ID 1001285】	12月7日(金)	14:00~14:40 東五城 子育て支援センター 千秋・里小牧 子育て支援センター 丹陽・黒田北 子育て支援センター	第1子の3~11カ月の 乳児と親	当日直接会場 (問い合わせは各会場)
	12月11日(火)			
	12月19日(水)			

12月の催し

- 中央図書館 ☎(72)2343 ID 1026602**
 ストーリーテリングの会 / 1日(土)11:00・15日(土)15:00
 (5歳以上)、23日(祝)14:00 (4歳以下は保護者同伴)
 おはなし会 読み聞かせ / 1日(土)・2日(日)・9日(日)
 15:00、16日(日)・22日(土)11:00・15:00、24日(休)11:00、
 27日(木)10:30
 外国絵本の読み聞かせ / 2日(日)11:00
 おはなし会 紙しばい / 8日(土)・23日(祝)11:00・15:00
 おはなし会 ろうどく / 15日(土)11:00
 電子図書館体験会 / 15日(土)・16日(日)9:00・13:00
- 尾西図書館 ☎(62)8191 ID 1026640**
 おはなし会 / 1日~23日の土・日曜日 14:00
 たのしいおはなし会 朗読 / 8日(土)11:00
 親子で楽しむ会 / 12日(水)11:00 (未就園児)
 ストーリーテリングの会 / 22日(土)11:00 (5歳以上)
- 尾西児童図書館 ☎(69)7429 ID 1026641**
 ストーリーテリングの会 / 5日(水)15:10 (5歳以上)
 子どものつどい 読み聞かせ / 19日(水)15:10
- 玉堂記念木曾川図書館 ☎(84)2346 ID 1026669**
 読み聞かせ会 / 1日(土)・22日(土)11:00
 子どもアニメ上映会 / 8日(土)11:00
 おはなし会 / 9日(日)・23日(祝)14:00
 おはなしひろば / 15日(土)11:00
 映画上映会「いのちあるかぎり」 / 16日(日)14:00
- 子ども文化広場図書館 ☎(25)1350 ID 1026691**
 おはなしひろば / 1日(土)・8日(土)14:00
 よむりんの森のおはなし会 / 9日(日)15:00
 はじめのいっぽ / 13日(木)・27日(木)10:30 (未就園児)
 布絵本であそびましょう / 15日(土)14:00
 ストーリーテリングの会 / 22日(土)15:00 (5歳以上)
- 地域文化広場図書室 ☎(51)2180**
 えほんのひろば / 11日(火)10:30 (未就園児)

おたのしみ袋「いちみんパック」「よむりんパック」

- ▼日 時 / 12月22日(土)~28日(金)
- ▼会 場 / 中央図書館
- ▼内 容 / 一般書または児童書・絵本を、テーマ別に2冊ずつのセットにして貸し出し

本を 読もうよ!



おすすめ本

一般書

愛知の産業教育



三好信浩 / 著
風媒社 / 刊

全国に誇りうる愛知の産業教育。日本の産業教育史の概要を記しながら、愛知県の産業教育の歴史と現状と課題とを明らかにする。「日本の産業教育」の実態編、事例編。

児童書

流星と稲妻



落合由佳 / 著
講談社 / 刊

熊のような巨体の小学6年生・善太は、クラスメートのもう1人の剣道経験者・宝と試合をして「抜き胴」を決められてしまう。クラスで「根性なしとビビリ」とからかわれている2人は、互いを運命のライバルだと意識し…。

12月

移動図書館ほたる号 A 10:15~11:00
B 13:30~14:30
C 15:00~16:00
ID 1012823

移動子育て支援センターこっこ
ID 1010631 10:00~15:00 (※は14:00まで)

3日(月)	4日(火)	5日(水)	6日(木)	7日(金)	10日(月)	11日(火)
	西御堂津島神社 A 葉栗小学校 B 西海戸公民館 C	北方青森社 A 丹陽小学校 B 浅野公園 C	丹羽公民館 A 今伊勢西小学校 B 奥町前並二公民館 C	宮後野見神社 A 千秋南小学校 B 平島公民館 C	大和豊島ちびっ子広場 A 赤見小学校 B 佐千原坂手神社 C	大野公民館 A 千秋東小学校 B 浮野八幡社 C
時之島老人いこいの家	尾西南部生涯学習センター	向山公民館	奥公民館		萩原老人福祉センター	大野極楽寺公園管理棟
12日(水)	13日(木)	14日(金)	17日(月)	18日(火)	19日(水)	20日(木)
島村若栗神社 A 開明小学校 B 本神戸酒見神社 C		奥町出張所 A 中島小学校 B 於保共同出荷場 C		尾関平山住宅 A 朝日西小学校 B 榎の木文化資料館 C	千秋町出張所 A 丹陽南小学校 B 多加木記念館公民館 C	東浅井浅井神社 A 大和西小学校 B 馬引公民館駐車場 C
大和南小学校※	子ども文化広場図書館		木曾川公民館	今伊勢公民館	神山公民館	西成公民館
25日(火)	26日(水)	27日(木)				
	串作公民館 A 木曾川東小学校 B 馬寄石刀神社 C	西小島公民館 A 北方小学校 B 光明寺愛宕神社 C				上段はほたる号 下段はこっこ
浅井公民館	北方老人いこいの家					

悪天候で中止する場合があります。

MORE CHRISTMAS

さあ、もっとクリスマスしよう。

12/25(火)まで クリスマスイルミネーション



クリスマスの幻想的な
雰囲気をお楽しみください。

■場所 / イオンモール木曾川館内



12/8(土) マジプリ



開店前に、CDご購入希望のお客さまは
1Fトイザラス前入口にお並びください。
1Fトイザラス前にお並びのお客さまからCD販売所へ
ご案内いたします。

※開催時間は当館ホームページにてご確認ください
■場所 / 1F ノースコート

12/9(日) DISH//

全国47都道府県を巡る旅
in イオンモール木曾川



■時間 / 18:00~
■場所 / 1F ノースコート

12/23(日)~25(火) クリスマスケーキ & チキン特別販売

■時間 / 11:00~20:00 ■場所 / 1F サウスコート
■参加店舗 / パステルイタリアーナ・スターバックスコーヒー・
ラブスイーツアンティーク・モスバーガー



パステルイタリアーナ



スターバックスコーヒー



ANTIQUE

ラブスイーツアンティーク



モスバーガー



12/1(土)~2(日) Joshin

ガス機器 & リフォーム祭!



展示即売会 & 相談会開催

■時間 / 10:00~18:50
■場所 / 1F サウスコート

12/12(水)~17(月) 民芸木工市

民芸木工市

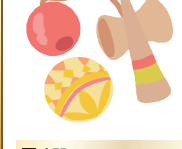

■時間 / 10:00~20:00
※最終日は16:00まで
■場所 / 1F サウスコート

12/14(金) ハビネスモール MALL WALKING

毎月1回 ウォーキング イベント開催!

館内のウォーキングコースを歩こう!

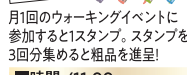

月1回のウォーキングイベントに参加すると1スタンプ。スタンプを3回分集めると粗品を進呈!
■時間 / 11:00~
■場所 / 1F ノースコート
※詳しくは館内、またはHPをご確認ください。

年末食品市!

12/29(土)~31(日) 魚太郎

魚太郎 1F 鮮魚・市場食堂 ☎0586-52-7400

海老・カニ・鯛・鮮魚の刺身盛り合わせ!! 生ホタテの即売会!

12/29(土)~31(日) mino misho

オノウザイ キッチン ミノシヨウ 1F お惣菜・お弁当 ☎0586-82-0503

謹製だし巻き玉子(烏骨鶏スープ入り)・オードブル・お弁当各種 etc...

12/28(金)~30(日) 秋田産地産 1F 地元野菜 産地調味料 ☎0586-64-9909

昨年のセット野菜 地元ブランド生産者「備中農園」の白菜やこだわ野菜などを販売いたします。

卵や明太子の即売会!

■時間 / 10:00~18:00
■場所 / 1F カルディ コーヒーファーム前
※なくなり次第終了。

12/29(土)~31(日) 特匠 名古屋食糧

やわらかいお餅をご用意しております!

飛騨高山 こだわりの生もち

■時間 / 10:00~20:00
■場所 / 1F はな花だんご隣
※なくなり次第終了。

12/30(日)~31(日) 自家製麺 軒屋 3F うどん・そば ☎0586-86-1734

年越しそば販売

■時間 / 10:00~17:00
※売り切れ次第終了。
■場所 / 1F サウスコート エスカレーター前

イオン木曾川店からのお知らせ

12/26(金)~30(日) 迎春

お正月準備品 特別販売!

しめ縄・鏡餅などを販売いたします。

■時間 / 10:00~20:00
■場所 / 1F サウスコート
※12/26(金)は12:00~20:00
12/30(日)は10:00~17:00

無料 駐車場

4,400台 完備!

立体駐車場あり!
雨の日も安心♪

※イベントは都合により変更となる場合がございます。※詳細はイオンモール木曾川ホームページにてご確認ください。※掲載の写真はイメージです。

営業時間 年中無休

- ◎専門店 10:00~22:00
- ◎イオン木曾川店 1F 9:00~23:00
1F 食品売場は8:00~23:00
- ◎イオン木曾川店 2F 10:00~22:00
- ◎TOHOシネマス 10:00~24:00
- ◎セガ 10:00~23:00

※天災・保守・メンテナンス等により臨時休業する場合がございます。
※3F レストラン街のラストオーダーの時間は各店舗により異なります。
各店舗にお問い合わせください。
※TOHOシネマスの営業時間は、上映作品により変更する場合がございます。
※詳しくはホームページをご確認ください。

AEON MALL

イオンモール木曾川

ハビネスモールを目指して。

〒493-0001 愛知県一宮市木曾川町黒田字南ハツケ池 25-1
TEL:0586-84-2800

http://kisogawa-aeonmall.com

