

iCHiNOMiYA

愛

わたし

イノベーション



7月31日：一宮七夕まつり

広報
一宮
2016
No.2107

未来に向けて・クルマと教育

木曾川文化会館 開館記念イベントを開催します

モバイル・トリエンナーレ
現代アートがまちにやってくる！

9月18日(日)に木曾川町一豊まつりを開催

踊り、笑い、ココロ踊った、夏 ～一宮七夕まつり

9月の行事予定

- 1 **木** ……市制施行95周年記念式典
市立小中学校始業式
公共施設等総合管理計画 意見募集（～30日／7日）
一宮美術作家協会展（～11日）
美術館・臨時休館（～11月30日）
芝馬祭
- 2 **金** ……定例市議会・開会（9日）
- 3 **土**
- 4 **日** ……市民健康まつり（13日）
日曜新鮮市（27日）
16ミリフィルム映画上映会（35日）
- 5 **月**
- 6 **火**
- 7 **水** ……定例市議会・一般質問（9日）
- 8 **木** ……定例市議会・一般質問（9日）
- 9 **金** ……定例市議会・一般質問（9日）
市営住宅（定期募集）の受け付け（～16日／16日）
- 10 **土** ……「下水道の日」特別展示（～24日／24日）
パパもいっしょに遊ぼう！（34日）
- 11 **日** ……市民短歌教室（22日）
フリーマーケット・新鮮野菜市（29日）
- 12 **月** ……ひよこっこ（34日）
- 13 **火** ……企画総務委員会（9日）
「秋の高山まつり」屋台織物展（～19日／24日）
- 14 **水** ……福祉健康委員会（9日）
ひよこっこ（34日）
- 15 **木** ……経済教育委員会（9日）
一宮写真協会選抜写真展（～25日／24日）
- 16 **金** ……モバイル・トリエンナーレ 旅する展覧会（～19日／5日）
建設水道委員会（9日）
ファミリー・サポート事業講習会（23日）
- 17 **土** ……木曾川文化会館・内覧会（4日）
- 18 **日** ……木曾川町一豊まつり（7日）
もくバラ自然楽講（27日）
- 19 **祝** ……敬老の日
65歳以上の方はツインアーチ138の入館が無料（12日）
- 20 **火** ……弁護士による多重債務者無料相談会（17日）
- 21 **水**
- 22 **祝** ……秋分の日
- 23 **金** ……市民が選ぶ市民活動支援制度 制度説明会（～24日／9日）
- 24 **土** ……上級救命講習（～25日／22日）
親子自然工作教室（24日）
障害者虐待防止講演会（26日）
- 25 **日** ……市民俳句教室／市民川柳教室（22日）
外国人交通安全教室（24日）
- 26 **月** ……定例市議会・開会（9日）
- 27 **火** ……消費生活講座・旅行の計画から帰着までのワンポイント講座（23日）
- 28 **水** ……ひよこっこ（34日）
- 29 **木**
- 30 **金**

ICHINOMIYA

愛 わたし イノベーション



もくじ

市長メッセージ・未来に向けて・ クルマと教育	3
市政最前線・木曾川文化会館 開館記念イベントを開催ほか	4
市政ニュース・風水害への 備えは万全ですかほか	8
暮らしのトピックス・消費生活情報 ・防犯・交通安全・9月の無料相談	18
情報ボックス・教室講座・スポーツ ・催し・募集ほか	20
踊り、笑い、ココロ踊った、夏	30
情報発信地・となりまち探検 ・まちかどニュース・まちかどスナップ	31
みんなで子育て・親子で楽しもう！ほか	34
本を読もうよ・図書館の催し、ほたる号ほか	35
わたしたちのページ・パパ・ママ、 英語は楽しいよ！ 応援してね！	36

市役所の開庁時間 午前8時30分～午後5時15分

窓口
時間延長
休日開設
9月分

時間延長…1・8・15(木)・23(金)・29(木)
▽市役所本庁舎…午後8時まで
▽尾西・木曾川庁舎…午後7時まで
休日開設…25(日)
▽市役所本庁舎…午前9時～正午
取扱業務…住民票の写し、戸籍全部・
個人事項証明書、印鑑登録証明書、各
種税証明書などの発行と市税の収納

市政への ご意見 ご要望は

市民ファクス▷73-9125
市民ポスト▷市役所本庁舎、尾西・木曾川
庁舎、出張所などで受け付け
市民メール▷info@city.ichinomiya.lg.jp

納付の お知らせ 9月分

国民健康保険税（第3期分）
後期高齢者医療保険料（第3期分）
介護保険料（第3期分）

納付は9月30日(金)までに

人口と世帯数 8月1日現在

人口…386,233(+54) 男…189,158(+67) 女…197,075(▲13) 世帯数…155,377(+145) ※()内は前月対比



市長メッセージ

市長 中野正康

未来に向けて・クルマと教育

■クルマ産業の変革期

20世紀に始まった自動車の普及は、大気汚染や地球温暖化など環境に深刻な影響をもたらしています。そのため、ガソリンなど石油を原料とする燃料から、電気などクリーンなエネルギーへ転換する動きが加速しています。さらに、自動車の変革は運輸の分野にも広がっています。安全な走行を目指し、人の運転から機械による自動運転へ転換しようとする動きです。

この動きには、自動車メーカーはもちろん、グーグル社やアップル社などのIT企業も参入しています。「IoT（Internet of Things）」＝モノのインターネット」と呼ばれる技術により、全てのモノがインターネットにつながる時代が来ると予想されています。こうした技術により、自動車同士、街角のセンサーやカメラなどと相互に情報のやりとりを行い、安全に目的地まで自動運転することも可能となるそうです。自動車が移動手段としての「機械」というより「電子製品」と同じ位置づけとなり、皆さんの生活が大きく変わる日もそれほど遠くないかもしれません。

■一宮市での実験

愛知県は、国の「自動走行実証プロジェクト」の地域に指定されました。これを受けて県ではさまざまな取り組みを行っています。この8月から一宮市も実験走行の場として光明寺公園内の道路を提供し、このプロジェクトに協力しています。さらに、実験

走行を前にして、小学生の皆さんを対象に、未来のクルマの可能性を学ぶ学習会を開催したところです。このプロジェクトはこれからも続きますので、機会があれば、中学生をはじめ幅広い年代の皆さんも参加できるような企画も実施したいと考えています。

◀実験走行に使用されるクルマ



実験走行のルート図

■教育も未来志向で

教育の場も変わりつつあります。一宮市では、今年度から小学校2校と中学校1校をモデル校に指定し、コンピュータの動く仕組みを学ぶなどのプログラミング教育を行っています。デジタル化が進む時代に対応できる、論理的な思考力を育てることを目的としています。

中でも末広小学校は、文部科学省から情報教育の研究校（IEISchool）の委嘱

を受け、指導計画の作成などに協力しています。全国で委嘱を受けた16校は、国立や私立の学校が多くなっていますが、地域に根ざした公立ならではの視点からの取り組みを期待しています。

8月1日に公表された次期の学習指導要領の骨子には、2020年に小学校でプログラミング教育を必須化することが示されました。一宮市のモデル校3校で取り組み始めた実践が、今後、全国で行われるプログラミング教育の推進にも役立つと、大いに期待しています。

■やっぱり「人」です

技術は想像を超える速度で進歩しています。でも、人の役に立つように実用化されるためには、事故があった場合の責任をどうするかなど、法学や文科系の英知も必要ですし、みんなが納得する社会的な合意が欠かせません。

一宮市としても、未来に向けて技術の進歩への協力と、それらを「使いこなす」ことができる人材（ふりまわされるのでなく）の育成に力を入れていきたいと思えます。



▲プログラミング教育の様子

開館記念イベントを開催します

観覧無料



木曽川文化会館 10月1日(土)オープン

10月1日(土)にオープンする木曽川文化会館の開館記念イベントを開催します。観覧料は全て無料です。詳しくは、それぞれの問い合わせ先にお尋ねください。

「CoCoRoni&木曽川フレンズ」 コンサート

- ▼日 時／10月1日(土) 午後2時
- ▼定 員／282人(抽選)
- ▼申し込み／9月5日(月)(必着)までは、往信裏面に参加者全員(1組4人まで)の住所・氏名・年齢・電話番号を、返信表面に代表者の住所・氏名を記入の上、往復ハガキ(〒491-0028 朝日2丁目5-1 一宮市民会館「CoCoRoni&木曽川フレンズ」コンサート係)

「わが町、木曽川」写真展

- ▼日 時／10月1日(土)～31日(月) 午前9時～午後8時
- ▼内 容／合併以前の木曽川町の風景・暮らし・行事などの写真をロビーに展示
- ▼休館日／10月11日(火)・25日(火)

【問】一宮市市民会館等指定管理者 ☎(71)2021

伊藤勝寛ピアノリサイタル

- ▼日 時／10月2日(日) 午前10時30分
- ▼定 員／288人(整理券が必要)
- ▼整理券／9月12日(月)から尾西信用金庫の各店舗で配布(1人2枚まで)

【問】尾西信用金庫 ☎0120(102)305

うたと芝居でつづる山内一豊物語 「風雲黒田城 行け! 一豊」

- ▼日 時／10月8日(土) ①午後3時②6時
- ▼定 員／各288人(整理券が必要)
- ▼整理券／9月4日(日)の午前9時30分～正午に木曽川公民館で配布。9月5日(月)から専用ウェブサイト(<http://goo.gl/8W0uj1>)で申し込み可(各1人2枚まで)

【問】市民がつくるオープニング記念公演実行委員会・長谷川 ☎090(3587)5729

◆◆ 内覧会を開催 ◆◆

- ▼日 時／9月17日(土) 午後3時～4時30分
- ▼申し込み／当日直接会場
- ▼その他／先着1,000人に記念品を進呈

【問】教育指定管理課 ☎(85)7080



木曽川文化会館外観

モバイル・トリエンナーレ

旅する展覧会

現代アートがまちにやってくる!

あいちトリエンナーレ2016参加アーティストの本展出品とは異なる作品の展示やワークショップを行います。

- ▼日時／9月16日(金)～19日(祝) 午前9時30分～午後5時(入館は4時30分まで)
- ▼会場／博物館 ▼観覧料／無料

あいちトリエンナーレとは

3年に一度開催される国内最大級の国際的なアートの祭典。10月23日(日)まで名古屋市・豊橋市・岡崎市の会場で開催

■ 作品ガイドツアー

- ▼日時／9月17日(土)・19日(祝) 午前11時～11時30分・午後3時～3時30分
- ▼参加料／無料
- ▼申し込み／当日直接会場

ワークショップ「LOCUS FABER ツクロッカ」

■ 移動型バスミュージアム MOBIUM:バスを万華鏡にする

モビールを作ってバスに取り付け、まちを一周します。

- ▼日時／9月18日(日) ①午前10時～正午②午後2時～4時
- ▼定員／各15人(先着) ▼参加料／無料
- ▼申し込み／9月9日(金)までに住所・氏名・年齢・電話番号・希望の時間を記入し「一宮市」と明記の上、ファクス・電子メールであいちトリエンナーレ実行委員会事務局モバイル・トリエンナーレ係(FAX052(971)6115、geijutsusai@pref.aichi.lg.jp)
- ▼その他／バスの走行時間は①午前11時30分～正午②午後3時30分～4時(ワークショップに参加していなくても乗車可)。詳しくは、あいちトリエンナーレ実行委員会事務局(☎052(971)6111)にお尋ねください。

■ らくがきバス

外装が黒板になっているバスに、チョークで絵を描きます(雨天中止)。

- ▼日時／9月18日(日) 午前9時30分～午後5時
※バスの走行時間(左記参照)を除く
- ▼参加料／無料 ▼申し込み／当日直接会場



【問】博物館 ☎(46)3215

いちのみや女性講演会

“平成のオンナきみまる”が伝授する 笑顔が増えるユーモアコミュニケーション術



- ▼日時／10月14日(金) 午後2時～3時30分
- ▼会場／尾西庁舎6階大ホール
- ▼講師／米津さち子さん(ユーモアセラピスト)
- ▼定員／100人(抽選) ▼参加料／無料
- ▼申し込み／9月26日(月)までに電話で生涯学習課(男性も可)
- ▼その他／託児あり(1歳6カ月以上の未就園児、抽選で10人、要予約)

団体展示(午後1時30分から)

宮西・萩原町・千秋町連区の各女性の会

【問】生涯学習課 ☎(85)7074

世界を
あそぼう!

国際交流協会設立25周年記念事業

フレンドシップフェスティバル2016

10月1日(土)・2日(日)
午前10時30分～午後5時
イオンモール木曽川で開催

● 世界各国の ステージパフォーマンス

- ▼ 1日(土) / アフリカダンス&音楽、
イタリア音楽ほか
- ▼ 2日(日) / ウクレレ&フラダンス、
サンバライブほか

● 1coinワークショップ(有料)

- ▼ 1日(土) / ニュージーランド草編み体験、
マレーシアろうけつ染め体験ほか
- ▼ 2日(日) / タイハンドマッサージ、
中国結び飾り体験ほか

● 世界の民族衣装を着て いちみんと記念撮影しよう!

※ 2日(日)の午後は、
ミスセタ・ミス織物も参加

スペシャルステージ



徳川家康と服部半蔵忍者隊



- ◆ 1日(土)
- ① 午前11時
- ② 午後1時

チェブラーシカ
Чебурашка
キャラクターショー



- ◆ 2日(日)
- ① 正午
- ② 午後3時

www.cheb-project.com

© 2010 Cheburashka Movie Partners/Cheburashka Project

※開催時間など詳しくは、
国際交流協会ウェブページをご確認ください。

【問】国際交流協会(生涯学習課内) ☎(85)7076

文化講演会

日本文学からみえる この国の未来



- ▼ 日 時 / 10月15日(土) 午後1時30分～3時
- ▼ 会 場 / 尾西市民会館
- ▼ 講 師 / ロバート キャンベルさん(日本文学研究者)
- ▼ 参加料 / 無料(整理券が必要)
- ▼ 整理券 / 9月14日(水)から本庁舎生涯学習課、尾西庁舎1階尾西生涯学習センター事務室、木曾川庁舎総務管理課、出張所、一宮・尾西市民会館、中央・玉堂記念木曾川図書館、一宮スポーツ文化センター、尾西南部生涯学習センターで配布
- ▼ その他 / 手話通訳あり。「いちのみや文芸2016」の販売(1部800円)あり

【問】生涯学習課 ☎(85)7075

木曾川町 一豊まつり

9月18日(日)
黒田小学校ほかで開催

戦国武将・山内一豊の出生地とされる黒田城跡(黒田小)周辺で開催します。一番の見どころは、戦国衣装に身を包んだ山内一豊公と、その妻・お千代様を中心にした戦国時代パレードです。

- ▼日時／9月18日(日) 午前10時～午後4時30分
- ▼会場／黒田小学校ほか
- ▼その他／当日、木曾川庁舎西側駐車場などから無料シャトルバスを運行。雨天の場合は、一部内容を変更し、黒田小学校屋内運動場で開催



会場イベント

- ▽アユのつかみ捕り
- ▽乗馬体験
- ▽ふわふわ遊具
- ▽お笑いものまねショー
- ▽楽市楽座(バザー)
- ▽たまねぎ健康家族ストリートほか



戦国時代パレード

午前10時30分～
11時20分

◆コース

西尾張中央道外割田交差点
→銀座通り→黒田小学校

【問】木曾川町一豊まつり実行委員会事務局(木曾川商工会内) ☎(87)3618 経済振興課 ☎(28)9131

市民意見提出制度

皆さんの意見を 募集します

市民の皆さんから意見を募集し、寄せられた意見を参考にして最終案を決定するとともに、寄せられた意見への市の考え方を公表します。

素案は市ウェブサイト、市資料コーナー(市役所本庁舎1階、尾西・木曾川庁舎1階)などで募集期間中閲覧できます。



意見 募集

公共施設等 総合管理計画

【問】企画政策課 ☎(28)8952

将来の人口動向や財政予測から公共施設などの在り方を定める「公共施設等総合管理計画」の素案を作成しました。

- ▼募集期間／9月1日(木)～30日(金)(必着)
- ▼提出方法／持参または郵送(〒491-8501 本庁舎企画政策課)・ファクス(☎(73)9128)・電子メール(kikakuseisaku@city.ichinomiya.lg.jp)

風水害への備えは万全ですか

災害は忘れた頃にやってくる



毎年、集中豪雨や台風により、各地で多くの被害がもたらされています。被害を最小限に抑えるためには、住んでいる地域の状況を知り、日頃から十分注意し、早めに対策を整えておくことが大切です。

【問】行政課危機管理室 ☎(28)8959

◆日頃の準備が肝心

家の雨どいや側溝に詰まりがあると、雨水の流れが悪くなります。前もって整備しておくことで安心です。庭・ベランダの植木鉢や物干しなどは、強風で飛ばされやすく危険です。台風が接近する前に片付けましょう。

非常持ち出し用に、非常食・飲料水・懐中電灯・薬・貴重品などを、一つのリュックサックにまとめておくこと、避難の際に便利です。また近くの避難所までの避難経路を家族で相談し、確認しておきましょう。

◆災害の危険が高まったら

集中豪雨や台風で警報が発表されるなど、市内に災害が起きる危険が高まると、市は災害対策本部を設置します。

災害対策本部では、河川の水位の監視、災害情報の収集、避難所の開設、被災者の救助など、さまざまな活動を行います。

河川の氾濫や浸水被害など、市民の皆さんからの情報も大変重要です。被害情報は、下記「緊急時の連絡先」へご連絡ください。また今年度から「一宮市防災情報公式ツイッター」を利用した情報の収集も行っています。集められた情報は報道機関などを通して皆さんに提供します。

◆自力で避難できない方は

ご連絡を

体が不自由な方や高齢者などの自力で避難できない方が、避難の必要があるときは、下記「緊急時の連絡先」へご連絡ください。

◆市が発信する緊急情報

災害の危険度によっては、市は次のとおり緊急情報を発信しますので、ご注意ください。

- ▽あんしん・防災ねっと」の災害時緊急メール
- ▽NNTドコモの緊急速報「エリアメール」、au・ソフトバンクの「緊急速報メール」
- ▽一宮市防災情報公式ツイッター
- ▽テレビ・ラジオのニュース
- ▽広報車

◆災害時の緊急情報の種類

①避難準備情報
避難が必要になる可能性がある場合に行います。避難に時間を要する高齢

者や障害のある方などは避難を開始してください。その他の方は避難の準備をしてください。

②避難勧告
避難を勧める場合に行います。拘束力はありませんが、速やかに避難所に避難してください。

③避難指示
危険が目前に迫っている場合に行います。直ちに避難してください。

◆災害情報には敏感に、何度でも

テレビ・ラジオのニュースでは、NHKが災害対策基本法の指定公共機関になっており、災害の情報がいち早く放送されます。情報は刻一刻と変化します。何度でもご確認ください。

◆緊急時の連絡先◆

災害対策本部 ☎(72)1330

災害時は、夜間や閉庁日でも職員が待機しています。災害対策本部を設置していないときは、行政課危機管理室(☎(28)8959)へご連絡ください。

◆あんしん・防災ねっとに登録を◆

避難所開設や避難勧告などの緊急情報を、登録した方に電子メールでお知らせします。次の登録用アドレスに空メールを送信し、ご登録ください。

携帯電話・パソコンでの登録用アドレス
ichinomiya-address@anshin-bousai.net

携帯電話やパソコンで閲覧すると、避難所情報・医療機関情報の検索もできます。

携帯電話・パソコンからの閲覧用アドレス
http://www.anshin-bousai.net/ichinomiya

市民が選ぶ市民活動支援制度 支援対象事業を募集



「市民が選ぶ市民活動支援制度」は、市民の皆さんが支援する市民活動団体を選んで投票し、その投票結果に応じた支援金が団体に交付される制度です。

支援金の交付を希望する団体は、次のとおり申請してください。申請は毎年必要です。前回支援を受けた団体が、今回も支援を受けたい場合は、あらためて申請してください。

- ▼対象／団体が行う社会貢献的な事業
- ▼申請／10月11日(火)～29日(土)の午前9時～午後5時に必要書類を持参の上、i-ビル3階市民活動支援センター（15日(土)・16日(日)・23日(日)を除く。28日(金)・29日(土)は午後9時まで）
- ▼必要書類／①交付申請書②団体調書③計画書④収支予算書⑤団体の規約・会則ほか
※①～④は9月23日(金)から市民活動支援センターで配布（市民が選ぶ市民活動支援制度ウェブサイトからダウンロード可）

制度説明会を開催

制度や申請書の書き方などの市民活動団体向け説明会を開催します。申請予定の団体は、ぜひご参加ください。

- ▼日時／9月23日(金) ①午後2時～3時②7時～8時、③24日(土) 午前10時～11時
- ▼会場／i-ビル3階市民活動支援センター
- ▼申し込み／当日直接会場
- ▼その他／3回とも同内容

【問】市民活動支援センター ☎(23)8883

みんなでやるまい まちづくり!!

その88

子どもたちが考えています!
(お知らせ)



誰が何を?
どうやって?

- 小学6年生が「子どもが地域でできるまちづくり」のアイデアを考えています。
- 子ども用パンフレット「まちづくり? それって おもしろいの? やさしいの? かっこイイの? 気持ちイイの?」(市ウェブサイトで閲覧可)を基に考えています。
- 子どもたちのアイデアは、まちづくりの参考資料として地域づくり協議会などに提供されるとともに、市内部でも共有されます。

【問】企画政策課 ☎(28)8952

9月議会開催日程

【問】議事調査課 ☎(28)9139

- ▶会期 9月2日(金)～26日(月)
- ▶本会議(本庁舎13階議場)
開会…2日(金)
一般質問…7日(水)・8日(木)・9日(金)
閉会…26日(月)
- ▶委員会(本庁舎13階第1委員会室)
企画総務…13日(火) 福祉健康…14日(水)
経済教育…15日(木) 建設水道…16日(金)
※請願の締め切り…2日(金) 午後4時
※本会議・委員会…午前9時30分開会
- ▶本会議・委員会の傍聴にお出掛けください
※本会議は本庁舎14階傍聴席で傍聴できます。本庁舎14階傍聴ロビーと尾西・木曾川庁舎に設置のモニターテレビでも視聴できます。また市ウェブサイトとケーブルテレビからライブ映像が見られます。
※委員会の傍聴は当日午前9時に本庁舎12階議会事務局で受け付けます(抽選で10人)。傍聴ロビーでも視聴できます。
※写真撮影・録画・録音はできません。

いちのみや秋の緑化フェア

青空フリーマーケット
出店者を募集

- ▼日時／10月9日(日)・10日(祝) 午前9時30分～午後4時(雨天中止)
- ▼会場／国営木曾三川公園138タワーパーク
- ▼対象／市内在住の20歳以上の方(業者は不可)
- ▼内容／家庭の不用品を販売(新品または新品に近い物。法律で禁止されている物、化粧品・食料品・薬品などは販売不可)
- ▼募集数／1日24店(抽選)
- ▼出店料／1日1,000円(間口3m×奥行き3m)
- ▼申し込み／9月12日(月)(消印有効)までに住所・氏名・年齢・電話番号・出店希望日(1日だけ)を記入の上、ハガキ・ファクス・電子メール(〒491-8501 本庁舎公園緑地課、FAX(73)9218、kouen@city.ichinomiya.lg.jp)
- ▼その他／申し込みは1家族1点に限る。9月20日(火)の午前10時に本庁舎6階601会議室で公開抽選会を開催。抽選結果の通知を全員に郵送

ガーデンコンテスト
参加者を募集

- ▼応募資格／国営木曾三川公園138タワーパークまで①作品を搬入できる個人・団体②資材を搬入し制作できる方
- ▼部門／①コンテナガーデンコンテスト(達人部門) ②ミニガーデンコンテスト
- ▼規格／①幅60cm×奥行き60cm以内②幅3m×奥行き2m
- ▼申し込み／9月5日(月)～15日(木)(消印有効)に申込書を本庁舎公園緑地課
- ▼その他／申込書は公園緑地課で配布(市ウェブサイトからダウンロード可)。9月29日(木)の午後2時に本庁舎11階1102会議室で説明会を開催。10月9日(日)～23日(日)に138タワーパークで展示。詳しくは、お尋ねください。



【問】公園緑地課 ☎(28)8636

花壇コンクール
入賞者が決定

市では、花壇コンクールの募集をしたところ、個人・団体の部合わせて53点の応募がありました。審査の結果、次の皆さんが入賞しました。(敬称略)



個人の部

- ▽市長賞(写真) 橋本昌子(丹陽町伝法寺)
- ▽市議会議長賞 梶浦朋哉(北方町曾根)
- ▽アイデア賞 酒井紀子(浅井町極楽寺)
- ▽審査員特別賞 近藤道子(八幡4丁目)
- ▽緑のカーテン賞 神戸總平(大和町於保)

団体の部

- ▽市長賞＝「私たちの庭の会」柳下公園支部(昭和2丁目)
- ▽市議会議長賞＝「私たちの庭の会」彦田公園支部(花池4丁目)
- ▽アイデア賞＝美容室サロンド三智(富士2丁目)
- ▽審査員特別賞＝「私たちの庭の会」大野極楽寺公園支部(浅井町大野)、「私たちの庭の会」梅ヶ枝公園支部(中町1丁目)
- ▽緑のカーテン賞＝T G ロジスティクス(株)(萩原町東宮重)

【問】公園緑地課 ☎(28)8634

びさいまつり パレード 参加者を募集

10月22日(土)・23日(日)に、びさいまつりを尾西庁舎周辺で開催します。運営委員会では、市民参加のパフォーマンスとして「ハロウィンパレード」「大人みこし・仮装パレード」の参加者を募集します。職場や地域の皆さんで参加しませんか。

「ハロウィンパレード」は好きな衣装で、「大人みこし・仮装パレード」は面白いアイデアと豊かな表現力を生かして手作りしてみこしを制作し、参加してください。



ハロウィンパレード

- ▼日 時／10月22日(土) 午前11時30分～午後1時30分
- ▼定 員／300人(先着)
- ▼申し込み／9月30日(金)までに尾西商工会、または専用ウェブサイト (<https://coubic.com/bisaimaturi>) から申し込み

大人みこし・仮装パレード

- ▼日 時／10月23日(日) 午後2時～4時
- ▼参加資格／中学生以上の方
▽みこし = 1組10人以上
▽みこし・仮装 = 1組30人以上
- ▼定 員／10組(先着)
- ▼申し込み／8月26日(金)～9月5日(月)に尾西商工会
- ▼その他／参加団体には制作費の一部を補助。仮装だけの参加は不可

【問】 びさいまつり運営委員会事務局(尾西商工会内) ☎(62)9111 経済振興課 ☎(28)9131

特別消費生活講座

「私は大丈夫…」そんなあなたがダメされる！ 消費者被害の未然防止・拡大防止セミナー

- ▼日 時／10月8日(土) 午後1時30分～4時
- ▼会 場／一宮市民会館
- ▼内 容／矢野きよ実さん(パーソナリティー・写真)・原光隆さん(アナウンサー)のトークショー「ダメされたらアカンよ!」、
「お笑い劇団 笑劇派」の演劇「『おいしい話には裏がある』①名義貸し商法編②貴金属等の訪問買取編」
- ▼参加料／無料(整理券が必要)
- ▼整理券／9月1日(木)から本庁舎経済振興課、尾西・木曾川庁舎総務管理課、出張所、一宮市民会館、i-ビル1階観光案内所で配布
- ▼その他／手話通訳あり。託児希望者は9月29日(木)までに電話で経済振興課(1歳6カ月以上の未就園児、抽選で15人)



【問】 経済振興課 ☎(28)9148

来春入学の子どもを対象に健康診断を実施

29年4月に小学校へ入学する子どもを対象に、下記の日程で就学時健康診断を行います。対象は平成22年4月2日～23年4月1日生まれの方です。10月上旬に健康診断通知書をお送りしますので、受診日に該当小学校の受付へご提出ください。通知書が受診日の5日前になっても届かない場合は、教育文化部総務課 ☎(85)7070へご連絡ください。

なお子どもが外国籍で市内の小学校への入学を希望する場合は、本庁舎教育文化部総務課へ入学希望申請書をご提出ください。

また経済的理由で就学が困難な場合、学用品費・給食費などの学校にかかる費用を援助する制度があります。詳しくは、学校または本庁舎学校教育課へお尋ねください。

学校名	受診日	時間(午後)	学校名	受診日	時間(午後)	学校名	受診日	時間(午後)
宮西小	10月17日(月)	1:15～3:30	浅井北小	10月21日(金)	1:10～3:20	葉栗北小	10月13日(木)	1:30～4:00
貴船小	10月13日(木)	1:15～3:30	北方小	10月20日(木)	1:30～3:30	大和南小	10月20日(木)	1:30～3:00
神山小	10月20日(木)	1:00～4:05	大和東小	10月13日(木)	1:30～4:00	浅井中小	10月12日(水)	1:20～3:30
大志小	10月13日(木)	1:30～3:30	大和西小	10月20日(木)	1:15～4:00	千秋東小	10月31日(月)	1:30～3:30
向山小	10月20日(木)	1:00～3:30	今伊勢小	10月13日(木)	1:15～4:00	起小	10月13日(木)	1:30～3:30
葉栗小	10月13日(木)	1:30～3:30	奥小	10月19日(水)	1:15～4:00	三条小	10月13日(木)	1:30～4:00
西成小	10月20日(木)	1:20～3:40	萩原小	10月13日(木)	1:20～3:45	小信中島小	10月13日(木)	1:10～3:40
瀬部小	10月20日(木)	1:30～3:30	中島小	10月19日(水)	1:30～3:30	朝日東小	10月20日(木)	1:30～3:30
赤見小	10月12日(水)	1:30～3:30	千秋小	10月13日(木)	1:30～3:30	朝日西小	10月13日(木)	1:15～3:00
浅野小	10月13日(木)	1:30～3:00	千秋南小	10月13日(木)	1:30～3:30	開明小	10月13日(木)	1:30～3:30
丹陽小	10月20日(木)	1:30～3:30	富士小	10月14日(金)	1:30～3:10	大徳小	10月20日(木)	1:30～3:30
丹陽西小	10月20日(木)	1:30～4:00	末広小	10月12日(水)	1:20～3:20	黒田小	10月13日(木)	1:15～3:00
丹陽南小	10月20日(木)	1:30～3:45	西成東小	10月12日(水)	1:10～3:50	木曾川西小	10月19日(水)	1:00～3:30
浅井南小	10月18日(火)	1:30～3:30	今伊勢西小	10月20日(木)	1:45～3:45	木曾川東小	10月19日(水)	1:15～3:30

※開始時間前の30分間が受付時間です。

【問】 学校教育課 ☎(85)7072

9月19日(祝)の「敬老の日」

としよりの家・ 老人いこいの家は開館

9月19日は祝日ですが、としよりの家・老人いこいの家・老人福祉センターは通常どおり開館します。ますみ老人いこいの間（一宮スポーツ文化センター内）は休館です。

【問】 高年福祉課 ☎(28)9021

65歳以上の方は ツインアーチ138が無料

9月19日は、65歳以上で年齢が確認できる物を持参した方は、ツインアーチ138の入館が無料になります（同伴の中学生以下も無料）。

【問】 国営木曾三川公園
138タワーパーク ☎(51)7105

市民健康まつり

9月4日(日) 午前10時～午後3時
一宮スポーツ文化センターで開催

総合健診ゾーン(1階)

▽ヘルスチェック・健康相談＝心電図検査、血圧測定、聴力測定、眼底検査(当日午前9時30分から先着120人に整理券を配布)、内科・眼科・難聴・鼻炎健康相談、在宅医療相談
▽骨粗しょう症検査(女性が対象)
▽お気軽チェックコーナー＝肌・血管・脳・肺の年齢測定
▽腎臓病予防啓発コーナー
▽歯の健康コーナー
▽歯科技工士会コーナー
▽エコチル調査PRコーナー

実技・実演ゾーン(2階)

▽東洋医学コーナー
▽放射線技師会コーナー
▽接骨師会コーナー
▽薬に関するアドバイ斯科ーナー
▽修文大学コーナー
▽保健所コーナー
▽食生活改善推進員コーナー
▽生活習慣チェックコーナー



ものしりゾーン(3階)

▽健康ものしりクイズ(午前11時・午後1時30分、小学生が対象)

健やかゾーン(3階)

▽健康づくりサポーターコーナー
▽がん検診啓発コーナー

体験ゾーン(4階)

▽健康カレンダー作成
▽ちびっこ広場コーナー(すべり台・シーソー、市マスコットキャラクター「いちみん」のぬりえ)
▽体力チェック
▽はいはい・ヨチヨチ競走
▽小児科健康相談

【問】中保健センター ☎(72)1121

知っていますか？

障害者差別解消法

6

この法律では、行政機関や民間事業者に対し、障害のある方への差別を禁止し、合理的配慮をするよう求めています。

不動産会社にアパートを探しに行く場合を例に考えてみます。

障害のある方が窓口で「障害がある」と伝えたところ「障害者向けの物件はない」と言われ対応されなかったらどうでしょうか。これは不当な差別に該当します。不動産会社は、契約ができない正当な理由がある場合には、その理由を説明し、理解を得るよう努めることが必要になります。

では、近所の人から差別的なことを言われた場合はどうでしょうか。この法律は個人の行動や考えまでは対象としていないため、規制されません。しかし個人においても、障害のある方への差別的言動は、言うまでもなく許されないことです。

【問】福祉課 ☎(28)8619

市民が
主役!

わがまちの

地域包括ケアシステム

⑥認知症の専門家が

チームで認知症の方や家族を

サポートします!



近所の1人暮らしのおばあさんが、よく道に迷って家に帰れないみたい。大丈夫かな?

「認知症初期集中支援センターいまいせ」では、認知症の専門知識を持つ看護師・精神保健福祉士らが、チームで認知症の方やその疑いのある方を訪問し、一緒に解決策を考えます。必要な医療や介護サービス利用につなげていく集中的な支援を行い、必要に応じて認知症の専門知識を持つ医師を派遣します。

詳しくは、担当の地域包括支援センターへお尋ねください。

【問】高年福祉課 ☎(28)9151

保育園の入園申し込みを 10月1日～31日に受け付け

保育課

▼☎(28)9024

市では、来年度新たに保育園（小規模保育事業所・事業所内保育事業所を含む）への入園を希望する方の申し込みを受け付けます。

保育園は次のような家庭の児童を、保護者などに代わって保育することを目的としています。その点をご理解の上、お申し込みください。

保育が必要と認められる家庭

- ▽保護者が居宅外で仕事をしている
- ▽保護者が居宅内で家事以外の仕事をしている
- ▽母親が出産する
- ▽保護者が病気または障害がある
- ▽保護者が家庭内の病人や障害者を看護している
- ▽保護者が火災・風水害・震災などにより復旧に当たっている
- ▽前記のいずれかに近い状態にあると



認められる

▼申し込み／10月1日(土)～31日(月)に申込用紙などを第1希望の保育園

▼申込用紙／9月29日(木)から保育園・本庁舎保育課で配布

▼その他／面接は11月下旬から第1希望の保育園で行う予定

継続入所届の提出を

保育課

▼☎(28)9024

現在保育園（小規模保育事業所・事業所内保育事業所を含む）へ入園している、29年4月以降も引き続き入園を希望する方は、10月21日(金)までに継続入所届を保育園へご提出ください。継続入所届は、9月29日(木)から保育園で配布します。

小規模保育事業所が開所

保育課

▼☎(28)9024

小規模保育事業所は、6人～19人の2歳以下の乳児を保育する事業所で、市の認可事業です。

10月から一宮駅周辺に、小規模保育事業所が3カ所開所します。対象は0～2歳児で、定員は各19人です。入所の申し込みは、9月1日(木)～15日(木)に本庁舎保育課で受け付けます。必要書類など詳しくは、お尋ねください。



こんにちは！ ロザンナです！



～サマータイム～

こんにちは！ 市国際交流員のロザンナです。今回は、ニュージーランドのサマータイムについて紹介したいと思います。

ニュージーランドでは、9月の最終日曜日～翌年4月の第1土曜日に、時刻を標準より1時間進めます。今年は9月25日(日)の午前2時に、時刻を午前3時に変更します。その影響で日本との時差は、その期間だけ3時間から4時間になります。ややこしい制度と思われる方が多いかもしれませんが、実はいいこともあります。

1番目は、明るい時間を多く使えることです。日本でも、夏になると午前5時前から明るくなり、午後7時過ぎくらいまで太陽が沈みません。時刻を1時間進めると、午前6時前から午後8時過ぎまで明るい時間になります。

2番目は、とてもエコだということです。ニュージーランドの夏は、午後9時くらいまで、太陽が沈みません。そのおかげで、夜遅くまで電気をつけなくてもいいので、消費電力が少なくなります。また朝も、まだ涼しいので、エアコンの節約もできて、環境にも優しいです。

3番目は、健康に良いことです。明るくなると、自然に目覚めるので、早く起きることは健康にも良いといわれています。

日本にも、サマータイムがあったらいいと思いますが、皆さんはどのように思いますか？



【問】国際交流協会(生涯学習課内) ☎(85)7076

ごみゼロ運動
参加団体を募集

地域ふれあい課
▼☎(28)8954

▼実施期間／10月22日(土)～11月4日(金)
▼対象／町内会・学校などの団体
▼内容／公園・広場・道路などの清掃
美化活動

▼申し込み／9月16日(金)までに計画書を本庁舎地域ふれあい課、尾西・木曾川庁舎総務管理課、出張所、環境センター

▼その他／計画書は地域ふれあい課で配布。可燃・不燃ごみ袋、残土袋を支給



地球温暖化対策実行計画
(区域施策編)
温室効果ガス排出量を公表

環境保全課
▼☎(45)7185

市では、地球温暖化対策実行計画(区域施策編)を策定し、市全域から排出される温室効果ガスを32年度までに2

年度(基準年度)に比べ15%削減することを目標としています。25年度の温室効果ガス排出量(推計値)は、二酸化炭素換算で229万4148tで、基準年度から5.6%減少しました。今後も地球温暖化防止のため、ご協力をお願いします。

危険な屋外広告物にご注意を

公園緑地課
▼☎(28)8636

広告板や突き出し広告などの屋外広告物は、表面はきれいでも、風雨や日差しにさらされ、内部が劣化し、落下・倒壊の危険が高まっていることがあります。事故を防ぐため、危険な屋外広告物を見つけたら、ご連絡ください。また屋外広告物を出している方は、点検をお願いします。なお屋外広告物を出すときは事前に公園緑地課に相談し、条例を守り、周囲の景観との調和を図りましょう。

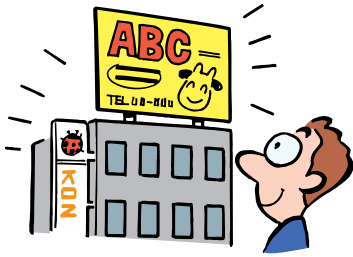

地域づくり協議会 活動だより 18

～大和町連区編～

1908(明治41)年の合併により、大和村が成立し「やまと」は産声を上げました。大和町を経て1955(昭和30)年4月に一宮市へ編入し、大和町連区が誕生しました。中央に国道155号、東にJR・名鉄が通り、西には一宮西インターチェンジを有する交通の要衝に位置し、東には古刹・妙興寺があります。市内で有数の面積と約42,300人の人口を有する大きな連区です。

大和町連区地域づくり協議会は、27年4月に発足し、安全安心・おもいやり・活気健康・広報の4部会に、多くの団体が参加し活動しています。連区内に保育園と幼稚園が合わせて10園、小学校が5校あり「自転車安全教室」「安全安心見守り隊」「園児と役員による交通関所」を行っています。また防犯力向上のため、青パト隊の

設立に向けた勉強会を開催しています。

連区内には、約9,000人の高齢者が暮らしています。民生児童委員・町会長・老人会長が協力して、高齢者、とじこもりの方、軽度障害のある方を対象とした憩いの場「ふれあいサロン」(話し合いやお茶飲み会、脳トレ体操など)を開催しています。このように当連区では、人々の協力により、安全安心で、笑顔の絶えない思いやりのある連区づくりに取り組んでいきます。



園児と役員による交通関所の様子

【問】地域ふれあい課 ☎(28)8954

市営住宅(定期募集)を 9月9日から受け付け

市営住宅管理事務所
☎(28)8649

市営住宅の空き部屋の入居希望者を募集します。

案内書(申込書)は、9月2日(金)から本庁舎市営住宅管理事務所、尾西・木曾川庁舎窓口課、出張所で配布します。

▼募集住宅／河端・大山・島村・天井・大和東・和光・東五城・開信・富田などの3階建て以上の中高層住宅

▼受付期間／9月9日(金)～16日(金)

▼受付場所／市営住宅管理事務所

▼申し込み資格／次の全てに該当する方
①市内在住または在勤②住宅に困っている(土地・建物を所有していない)
③一緒に入居する親族がいる(60歳以



上の方は単身可、身体障害者などは条件付きで単身可) ④入居者全員の所得の合計が公営住宅法施行令に定められた金額以下 ⑤市県民税等の滞納がない ⑥暴力団員ではない(同居親族を含む)

公開抽選会

▼日時／10月3日(月) 午前10時

▼会場／本庁舎11階1102会議室

※入居希望者のない部屋は、10月11日(火)から先着順で追加募集あり

新しく登録された方の 選挙人名簿の縦覧

選挙管理委員会事務局
☎(28)8958

選挙管理委員会では、新たに18歳になつた方や既に選挙権があつて市外から市内へ住所を移した方など、登録資格のある方を9月2日に選挙人名簿に登録します。登録を確認するため、次のとおり選挙人名簿が縦覧できます。

▼登録資格／平成10年9月2日以前に生まれ、28年6月1日以前に一宮市の住民基本台帳(住民票)に記録されてから3カ月以上経過した日本国籍の方(既に登録されている方を除く)

▼縦覧日時／9月3日(土)～7日(水) 午前8時30分～午後5時

▼縦覧場所／本庁舎選挙管理委員会事務局(土・日曜日は本庁舎時間外受付)

いちのみや あれこれ

土器鑑賞ノススメ 縄文土器



▶馬見塚遺跡(馬見塚)で出土した縄文土器

皆さんは縄文土器をじっくり見たことがありますか。今から約1万6000年～2700年前の縄文時代に作られた土器は、文様や形の特徴が、地域や年代によって異なり、現在約500種類に分けられています。

写真は、市内の馬見塚遺跡で出土した縄文土器の一つです。文様の特徴として、でこぼこした太い線が口の周りにあり、側

面には斜めの線があります。でこぼこした線は、ひも状にした粘土を貼り付け、貝殻を連続して押し付けたものです。斜めの線は櫛のような物で引っかけて付けられました。これらのことは、じっくり土器を見るとわかります。

縄文時代の人々が、なぜこのような文様を付けたのかは、残念ながらまだよく分かっていません。ただ「当時の人々はこんな生活をしていたのではないか」「こんな思いで文様を付けたのではないか」と縄文時代に思いをはせることができます。

ぜひ博物館で土器をじっくり見て、文様を読み解いてみてください。そうすると、遠い縄文時代が少し身近に感じられるかもしれません。

【問】博物館 ☎(46)3215

健康診査の受診はお早めに

▼保険年金課
▼☎(28)8669

国民健康保険に加入している40歳〜74歳の方に特定健康診査受診券を、75歳以上の方に後期高齢者医療健康診査受診券をお送りしています。届かない場合はご連絡ください。

受診券の有効期限は10月31日(月)〜8月〜10月に75歳になる方は誕生日の前日)です。10月は混雑しますので、保険証・受診券を持参の上、市内協力医療機関で、お早めに受診してください。



弁護士による
多重債務者無料相談会

▼経済振興課
▼☎(28)9148

借金などの多重債務は、適切な債務整理などで解決できます。多重債務でお困りの方は、独りで悩まないで、ご相談ください。

▼日時／9月20日(火) 午前9時〜午後4時

▼会場／本庁舎経済振興課

▼対象／市内在住の方

▼定員／8人(先着。1人40分)

▼申し込み／9月1日(木)〜16日(金)に電話で経済振興課

スズメバチの巣を
発見したらご連絡を

▼農業振興課
▼☎(28)9136

9月はスズメバチの活動が最も活発になる時季です。自宅で見つけたら近づく、農業振興課へご連絡ください。巣の撤去を行います。なお市では、ミツバチの大群の処理も行っています。アシナガバチなどのハチ類の巣の撤去は行っていません。市販の殺虫剤を使用するか、害虫駆除の業者にご依頼ください(有料)。

尾張都市計画
生産緑地地区変更案の縦覧

▼農業振興課
▼☎(28)9135

生産緑地地区内での行為の制限の解除などによる変更案を縦覧できます。

▼縦覧期間／9月16日(金)〜29日(木)土日曜日、祝日を除く

▼縦覧場所／本庁舎農業振興課

▼その他／変更案に意見のある方は、9月29日(木)までに市長へ意見書を提出可

百万石のお姫様



東京の名所でもある東京大学の赤門(御守殿門)は、徳川幕府11代将軍・家斉の娘の溶姫(やすひめ)が百万石の加賀藩主・前田齊泰に嫁ぐ時に、加賀藩の江戸上屋敷に造られました。大名の妻子は参勤交代制度の下、原則江戸で人質として生活しなければならず、生涯江戸暮らしとなることも珍しくありませんでした。

ところが幕府は、1862(文久2)年に参勤交代制度を緩和し、妻子の帰国を自由としました。多くの大名が妻子を国許に連れ戻し、溶姫も金沢に入りました。しかし2年後の長州征伐を前に、幕府は諸大名に、再び妻子を江戸に呼び戻すよう命じ

ました。前田家は溶姫の江戸下向を決定し、10月24日に金沢を出発しました。11月6日に木曾川を渡って起宿に泊まりました。溶姫の肩書は「加州様御簾中公義御守殿」と記されています。御簾中とは徳川御三家の正妻に使用される尊称で、通常は使用されません。御守殿とは三位以上の大名に嫁いだ将軍の娘に使用されました。起宿の記録には、随員の人数は「凡二千(おおよそ)人」と記されています。使用した船は50艘以上に及び、さまざまな調度品が周辺の村々から集められました。百万石の姫にふさわしい規模の通行で、宿場は受け入れに苦慮しました。溶姫の行程は、かなりゆつくりした旅で、11月22日に江戸に到着しました。

【問】尾西歴史民俗資料館

▼☎(62)9711

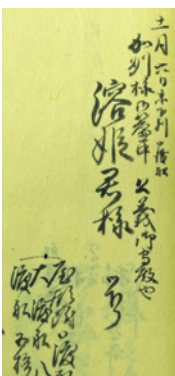

▼溶姫の通行記録

知っておきたい
消費生活情報

お試しのつもりが定期購入に…
契約内容は必ず確認を

インターネットなどで「健康に良い」「ダイエットに効果的」などとうたう商品を、通常より安い価格で購入したところ、実際は定期購入の契約だったというトラブルが増えています。「お試し価格」「送料だけ」などと表示されていても、定期購入が条件になっている場合があるので、契約内容はしっかり確認しましょう。スマートフォンの場合、字が小さく表示が見えにくいので、特に注意が必要です。また解約条件・方法、連絡先も必ず確認し、いざというときに備えましょう。契約トラブルでお困りの際は、消費生活相談窓口にも早めにご相談ください。
消費生活の相談窓口…▽市消費生活相談(19) ☎(71) 2185 ▽尾張消費生活相談室 ☎(71)0999



【問】経済振興課 ☎(28)9148

防犯・交通安全
今月のポイント



秋の交通安全市民運動

市では、9月21日(水)～30日(金)に「秋の交通安全市民運動」を展開します。

- これからの時季は、日没時間が早くなり、運転者・歩行者ともお互いの姿が見えにくくなるため、交通事故の危険が高まります。次のことを実践して交通事故をなくしましょう。
- ▽自動車・自転車は日没1時間前に点灯しましょう(ライド&ライト運動)
- ▽夜間の外出時は、明るい色の服装で反射材を利用しましょう
- ▽全ての座席でシートベルトとチャイルドシートを正しく着用しましょう
- ▽「飲酒運転は絶対にしない、させない、許さない」を徹底しましょう

市内の犯罪・事故(6月末現在)

“毎月6日(ロック)は防犯の日”

重点犯罪				交通事故		
区分	件数	区分	件数	区分	件数	人数
侵入盗	217(▲41)	車上狙い	73(▲20)	死亡	5(▲2)	6(▲1)
ひったくり	1(▲10)	自販機狙い	52(+12)	重傷	21(▲3)	22(▲2)
自動車盗	37(+1)	強盗	4(▲1)	軽傷	1,014(▲167)	1,234(▲210)
自転車盗	341(+21)	性犯罪	14(▲4)	計	1,040(▲172)	1,262(▲213)
部品狙い	71(▲8)	特殊詐欺※	15(▲4)			



()内は前年対比。※は5月末現在

【問】地域ふれあい課 ☎(28)8671

電話番号がない相談は直接会場へ

9月の無料相談

正午～午後1時に相談できない場合あり

相談名	日時	相談電話・会場	
市民総合	月～金曜日 9:00～17:00 (2・6・9・16・20・23日の午後、19・22日を除く)	思いやり会館3階 ☎(73)4363	
行政	7日(水)・21日(水) 10:00～12:00	思いやり会館3階 ☎(73)4363	
多重債務	月～金曜日 9:00～12:00 (19・22日を除く)	本庁舎9階相談室 ☎(28)8984	
生活・市政 司法書士の多重債務	4日(日) 13:00～16:00	i-ビル6階 愛知県司法書士会一宮支部 ☎080(3620)7654	
消費生活	月～金曜日 9:00～16:30 (19・22日を除く)	本庁舎9階相談室 ☎(71)2185	
交通事故	月～金曜日 9:00～17:15 (19・22日を除く)	尾張県民相談室 ☎(71)5900(代表)	
人権	14日(水) 13:00～16:00	思いやり会館3階 尾西庁舎4階	
行政書士の許認可手続	15日(木) 13:00～16:00	思いやり会館3階	
仕事 内職	職場での悩みごと	火・木曜日 13:00～17:15 (22日を除く)	尾張県民相談室 ☎(71)5900(代表)
		木曜日 10:00～15:00 (22日を除く)	思いやり会館4階 ☎(72)5052
		火曜日 10:00～15:00	尾西庁舎4階 ☎(63)4800
女性・青少年	女性職業適性	24日(土) 9:00～16:00 <予約制 ☎(73)9100>	ききょう会館
	女性悩みごと	月～金曜日 10:00～16:30 (19・22日を除く)	本庁舎2階子育て支援課 ☎(28)9149
	子ども・若者悩みごと	火～土曜日 9:00～17:00 (20・22日を除く)	青少年センター ☎(84)0003
	若者就活心理	火・土曜日 10:00～17:00 <予約制 ☎(64)6349>	i-ビル6階 いちのみや若者サポートステーション

相談名	日時	相談電話・会場
福祉 ひとり親家庭	月～金曜日 10:00～16:30 (19・22日を除く)	本庁舎2階子育て支援課 ☎(28)9133
	火曜日 10:00～12:00	思いやり会館2階 ☎(71)6551
	9日(金)・23日(金) 10:00～16:30	尾西庁舎1階窓口課 ☎(85)8393
高齢者	月～金曜日 9:00～17:00 (19・22日を除く)	地域包括支援センター やすらぎ☎(61)3350 コムネックスみづほ ☎(86)5333 アウン☎(51)1384 ちあき☎(81)1711 萩の里☎(67)3633 泰玄会☎(61)8273 まちなか☎(85)8672
	障害者生活・サービス利用	月～金曜日 9:00～17:00 (19・22日を除く)
精神障害者家族	月・水曜日 10:00～15:00 (19日を除く)	思いやり会館4階 ☎(73)0505
不動産・建設 不動産取引と悩みごと	12日(月) 13:00～16:00	思いやり会館3階
	21日(水) 13:00～16:00	尾西庁舎4階
登記	29日(木) 13:00～16:00	思いやり会館3階
	21日(水) 13:00～15:00	尾西庁舎4階
登記・境界問題	17日(土) 9:30～12:30	i-ビル6階 愛知県土地家屋調査士会一宮支部
建築・地震	13日(火) 13:00～16:00	思いやり会館3階

10月の法律相談

(予約制)

日時	会場	申し込み
4日(火)・7日(金)・14日(金)・18日(火)・21日(金)・28日(金) 13:00～16:00	思いやり会館3階	9月12日(月)の午前9時から 電話で思いやり会館3階 ☎(73)4363 ※9月分は随時受け付け中
12日(水)・26日(水) 13:00～16:00	尾西庁舎4階	

裁判中・弁護士依頼済み事件の相談は不可。同居家族・同一事業所は月1回まで。

教室講座

子ども環境実験講座

環境保全課

☎(45)7185

▼日時／10月30日(日) 午後1時30分～3時

▼会場／エコハウス138

▼対象／市内在住の小学生と保護者

▼内容／ドファイアスを使った実験を通じて、地球温暖化について考える

▼定員／40人(抽選)

▼受講料／無料

▼申し込み／10月14日(金)までに

申込書を環境保全課

▼その他／申込書は環境保全課などで配布(市ウェブサイトにからダウンロード可)

親子でエコ・クッキング

環境のことを考えながら、

親子で楽しく料理をしよう

環境センター

☎(45)7004

▼日時／10月13日(木) 午後5時～8時

▼会場／東邦ガス(株)一宮営業所(音羽1丁目1-13)

(音羽1丁目1-13)

▼対象／市内在住の小学生と親(1組4人まで)

▼メニュー／パリパリ旬の秋鮭

チャーハン、ゴボウとニンジンのごまマヨサラダ、お芋「コロコロ」鬼まんじゅう

▼定員／24人(抽選)

▼受講料／1人500円(教材費)

▼申し込み／9月9日(金)までに

電話、または参加者全員の住所

・氏名・学年・電話番号を記入

し「親子でエコ・クッキング」と

明記の上、ファクス(☎(45)0923)。

市ウェブサイトにから電子申請可

電子申請可

古布リメイク講座

いらなくなったTシャツで

布ぞり作り

環境センター

☎(45)7004

▼日時／①10月18日(火)②19日(水)

午前10時～午後0時30分

▼会場／①総合体育館②環境センター

▼対象／市内在住の方

▼定員／各10人(抽選)

▼受講料／無料

▼申し込み／9月9日(金)までに

電話、または住所・氏名・電話番号

・希望日を記入し「古布リメイク講座」と明記の上、ファ

クス(☎(45)0923)。

市ウェブサイトにから電子申請可

▼その他／古布は各自用意

電子申請可

▼その他／古布は各自用意

地域文化広場

子ども文化広場図書館

児童文化教室

▼対象／市内の小学生

▼申し込み／9月17日(土)(消印有効)までに、往信裏面に教室名(第2希望まで可)・保護者名・氏名(ふりがな)・学校名・学年・電話番号を、返信表面に郵便番号・住所・保護者名・氏名を記入の上、往復ハガキ(〒491-0028 春日1丁目6-9 子ども文化広場図書館)

▼その他／申し込みは1枚に1家族分まで(抽選。家族分は同じ教室に限る)



地域文化広場会場

教室名	日時	対象学年	内容	定員	教材費
ふしぎ発見	10月2・15日、11月12・26日、12月3・10日 午前9時30分～11時30分 ※10月15日は野外観察会で1日開催	小3～6	自然観察、ケナフでハガキ作り、どんぐりクッキー作り	10人程度	1,700円
地学(瑞浪)	10月22・29日、11月3日 午前9時30分～11時30分 ※10月29日は現地学習で1日開催	小4～6	化石博物館・地球回廊の見学、河原で1,700万年前の貝やサメの歯などの化石採集、標本作り	30人	800円
サイエンス(part 2)	11月12・20・23日 午後2時～4時	小4～6	光が浮き出るこま、化石のレプリカなどを作る	30人	800円

子ども文化広場図書館会場

国際理解	10月1・8・15・22・29日 午前9時30分～11時30分 ※10月8日の午前9時～午後3時30分は、リトルワールド(犬山市)で開催	小3～6	外国人の方と交流し、日本や外国の文化を学ぶ	30人	1,200円
パソコン	11月12・13・19・20・23日 午後2時～4時	小4～6	ワードで年賀状作り	15人	500円

教材費には、現地学習の交通費・入館料などを含む

子ども文化広場図書館 ☎(25)1350

カラー講座

ききょう会館 ☎(73)9100

▼日時／9月30日～10月14日の金曜日 午後1時30分～3時30分(3回)

▼会場／ききょう会館

▼対象／市内在住・在勤・在学の18歳以上の女性(高校生を除く)
▼内容／パーソナルカラー体験などで色の基礎知識を学ぶ

▼講師／森史子さん(カラーセラピスト)

▼定員／20人(抽選)

▼受講料／1500円

▼申し込み／9月23日(金)の午後1時15分～30分に受講料を持参の上、ききょう会館

ママと赤ちゃんのヨガ教室

ききょう会館 ☎(73)9100

▼日時／10月3日～12月5日の月曜日 午後1時～2時(5回)

▼会場／ききょう会館

▼対象／市内在住・在勤・在学の18歳以上の母親(高校生を除く)と3～11カ月の乳児(2人1組)

▼講師／石垣倫子さん(岐阜大学非常勤講師)

▼定員／25組(抽選)

▼受講料／1組2500円

▼申し込み／9月12日(月)の午後

1時15分～30分に受講料を持参の上、ききょう会館

美濃路探訪

～秋・美濃編～

尾西歴史民俗資料館 ☎(62)9711

▼日時／10月30日(日) 午前9時～午後5時

▼対象／市内在住・在勤・在学の方

▼内容／バスで美濃路に残る史跡を見学(起宿～垂井宿)

▼定員／35人(抽選)

▼参加料／1500円程度(昼食代)

▼申し込み／9月11日(日)(必着)までに住所(在勤・在学は勤務先・学校所在地)・氏名(ふりがな)・年齢・電話番号を記入し「美濃路探訪」と明記の上、ハガキ(〒494-0006 起宇下町211 歴史民俗資料館)その他／申し込みは1枚1人分。27年度的美濃編に参加した方は申し込み不可。現地では約4km歩きます。



ききょう会館 秋の教室

- ▼会場／ききょう会館
- ▼対象／市内在住・在勤・在学の18歳以上の女性(高校生を除く。中国語・華道・英会話・社交ダンス・茶道・書道は男性も可)
- ▼申し込み／申込日時に受講料を持参の上、ききょう会館(抽選)
- ▼その他／託児あり(2歳以上、曜日ごとに午前・午後各5人、要予約。夜間を除く)

申込日時

- ▲=午前8時45分～9時
- =午後1時15分～30分
- =午後6時15分～30分

教室名	日時	定員	受講料	申込日時
中国語初級	10月3日～2月6日の月曜日 午前10時30分～正午(15回)	25人	8,000円	9月26日(月)▲
中国語中級	10月3日～2月6日の月曜日 午後1時30分～3時(15回)	25人	8,000円	9月26日(月)●
華道(正統則天門華道)	10月3日～12月12日の月曜日 午後6時30分～8時30分(10回)	30人	13,500円※1	9月26日(月)○
らくらくリズム体操	9月26日～2月27日の月曜日 午後6時30分～8時(20回)	40人	7,000円	9月12日(月)○
リフレッシュ体操	10月11日～3月7日の火曜日 午前9時30分～11時(20回)	40人	7,000円	10月4日(火)▲
手編み	10月18日～3月14日の火曜日 午前9時45分～11時45分(20回)	20人	8,000円	10月11日(火)▲
トラベル英会話	10月4日～2月28日の火曜日 午前10時～11時30分(20回)	25人	21,944円※1	9月20日(火)▲
社交ダンス	10月4日～3月7日の火曜日 午後1時30分～3時30分(20回)	40人	8,000円	9月27日(火)●
茶道(表千家)	10月4日～2月28日の火曜日 午後6時30分～8時30分(20回)	20人	13,800円※1	9月27日(火)○
	10月21日～3月17日の金曜日 午前10時～正午(20回)	20人	13,800円※1	10月14日(金)▲
書道	10月5日～3月8日の水曜日 午後1時30分～3時30分(20回)	30人	7,500円※1	9月28日(水)●
	10月6日～3月9日の木曜日 午前10時～正午(20回)	30人	7,000円	9月29日(木)▲
	10月21日～3月17日の金曜日 午後6時30分～8時30分(20回)	30人	7,000円	10月14日(金)○
着付け	10月20日～3月16日の第1・3木曜日 午前10時～正午(10回)	20人	4,000円	10月13日(木)▲
おもてなし英会話	9月29日～1月26日の木曜日 午後7時～8時30分(15回)	25人	18,175円※1	9月15日(木)○
さわやかストレッチング	10月7日～3月3日の金曜日 午前9時30分～11時(20回)	40人	7,000円	9月30日(金)▲
パッチワークキルト	10月14日～3月10日の第2・4金曜日 午前10時～正午(10回)	30人	4,500円※2	10月7日(金)▲
健康体操&やさしいピラティス	10月14日～3月10日の金曜日 午後6時30分～8時(20回)	40人	7,000円	10月7日(金)○

書道は、いずれか1教室の申し込みに限る。受講料の※1は教材費を含む、※2は教材費も必要

ききょう会館 ☎(73)9100

教室講座

スポーツ

催しもの

募集

相談

その他

秋の市民俳句吟行会

生涯学習課 ☎(85)7075
 ▼日時／10月14日(金) 午前9時
 ～午後5時(一宮税務署西側集
 合)
 ▼行き先／多度大社(三重県桑
 名市)
 ▼定員／37人(抽選)
 ▼参加料／500円(昼食は各
 自用意)
 ▼申し込み／9月20日(火)までに
 電話で生涯学習課

市民短歌教室

生涯学習課 ☎(85)7075
 ▼日時／9月11日(日) 午後1時
 ～4時30分
 ▼会場／一宮スポーツ文化セン
 ター
 ▼内容／実作指導
 ▼受講料／無料
 ▼申し込み／当日直接会場

市民俳句教室

生涯学習課 ☎(85)7075
 ▼日時／9月25日(日) 午後1時
 ～4時30分
 ▼会場／一宮スポーツ文化セン
 ター
 ▼内容／当季雑詠
 ▼受講料／無料
 ▼申し込み／当日直接会場

市民川柳教室

生涯学習課 ☎(85)7075
 ▼日時／9月25日(日) 午後1時
 ～4時30分
 ▼会場／一宮スポーツ文化セン
 ター
 ▼内容／自由吟・課題吟
 ▼受講料／無料
 ▼申し込み／当日直接会場

合唱講習会

生涯学習課 ☎(85)7075
 ▼日時／9月29日～11月24日の
 木曜日 午前10時～正午(8回)
 ▼会場／尾西生涯学習センター
 西館
 ▼対象／市内在住・在勤の方
 ▼内容／初心者向けに正しい発
 声と歌い方を学ぶ
 ▼講師／小島祥子さん(一宮音
 楽家協会)

市民大正琴教室

生涯学習課 ☎(85)7075
 ▼日時／10月7日～11月11日の
 金曜日 午前10時～11時30分
 (5回)
 ▼会場／一宮スポーツ文化セン

上級救命講習

一宮消防署 ☎(72)1103
 ▼日時／9月24日(土)・25日(日)
 午後1時～5時
 ▼会場／木曾川消防署
 ▼対象／市内在住・在勤・在学
 の中学生以上で2回とも受講で
 きる方
 ▼内容／心肺蘇生法、AEDの
 使用法、大出血時の止血法に加
 え、より高度な傷病者の管理・
 外傷の手当て・搬送方法ほか
 ▼定員／30人(先着)
 ▼受講料／無料
 ▼申し込み／9月1日(木)～15日
 (木)に電話で一宮消防署
 ▼その他／受講者には修了証を
 発行。10人以上の団体の場合は
 随時開催

市民大学公開講座

前期・後期とも
 時間は午前10時～11時30分

▼会場／修文大学・修文大学短期
 大学部
 ▼対象／20歳以上の方
 ▼受講料／無料
 ▼申し込み／前期は9月21日(水)まで、
 後期は10月20日(木)までに、電話で
 修文大学・修文大学短期大学部 ☎
 (45)2101) または生涯学習課
 ▼その他／託児あり(1歳6カ月以
 上の未就園児、抽選で各15人、要
 予約)

前期:現代社会の育児を考える

日時	内容	講師
10月5日(水)	子どもになにを食べさせるか	修文大学 准教授 丹羽利夫さん
10月12日(水)	子どものおやつ	修文大学 専任講師 佐喜真未帆さん
10月19日(水)	子育ての今と昔	修文大学 教授 船橋香緒里さん
10月26日(水)	早く見つけよう子どもの病気	修文大学 教授 石黒彩子さん

後期:豊かな暮らしのために

日時	内容	講師
11月2日(水)	こどもとアート	修文大学短期大学部 准教授 西村志磨さん
11月9日(水)	フランスの音 日本の音	修文大学短期大学部 専任講師 友永良子さん
11月16日(水)	現代家庭における育児・介護の現状	修文大学短期大学部 准教授 中西遍彦さん
11月30日(水)	消費者教育のすすめ	修文大学短期大学部 教授 神原昌代さん



生涯学習課 ☎(85)7074

ジュニア教室

あつまれ未来のエンジニア!

サイエンス工作教室

青少年育成課 ☎(84)00017

▼日時/10月22日〜11月5日の土曜日 午前9時30分〜正午(3回)

▼会場/木曾川庁舎3階第2研修室

▼対象/市内の小学5・6年生で3回とも参加できる方

▼内容/暗くなると自動でつくランプ、回り続けるこま、ソーラー回転飛行塔を作る

▼定員/20人(抽選)

▼受講料/1500円

▼申し込み/9月23日(金)までに電話、または住所・氏名・学年・保護者名・電話番号を記入の上、ファクス(☎(87)6633)市ウェブサイトで電子申請可

手織教室

一宮地場産業ファッショ

デザインセンター ☎(46)1361

▼日時/9月28日〜10月26日の水曜日 午後1時30分〜4時(5回)

▼会場/稲沢市産業会館

▼内容/ウールマフラーを織る

▼講師/石原敏江さん(つむぎの会)

▼定員/18人(先着)
▼受講料/3000円(教材費を含む)

▼申し込み/9月12日(月)〜14日(水)の午前9時〜午後5時に電話でファッションデザインセンタ

育児講座

子育ては親育て

子育てを楽しみたい人のために

里小牧子育て支援センター

☎(28)9770

▼日時/10月3日(月) 午前10時〜11時30分

▼会場/大野極楽寺公園管理棟

▼対象/市内在住の子育て中の家族など

▼講師/西垣吉之さん(中部学院大学教授)

▼定員/25組(抽選)

▼受講料/無料

▼申し込み/9月7日(水)・8日(木)に電話で里小牧子育て支援セ

ンター



ファミリー・サポート事業講習会

いちのみやファミリー・サポートセンター ☎(28)9772

▼日時/9月16日(金) 午後1時〜4時30分

▼会場/尾西庁舎2階会議室G

▼対象/市内在住の20歳以上で、援助会員・両方会員として入会を希望する方

▼内容/子どもの発育・発達、心肺蘇生法を学ぶ

▼受講料/無料

▼申し込み/電話でいちのみやファミリー・サポート・センター(中央子育て支援センター内)

▼その他/託児あり(要予約)

大人のためのブックコート教室

中央図書館 ☎(2)2343

▼日時/10月16日(日) 午後1時30分〜2時30分

▼会場/iビル6階中央図書館

▼対象/市内在住・在勤の20歳以上の方(学生を除く)

▼内容/本を持ち寄り、図書館の蔵書のように特殊なフィルムでカバーをする(1人2冊まで)

▼定員/10人(抽選)

▼受講料/無料

▼申し込み/9月21日(水)〜30日(金)に電話で中央図書館

消費生活講座

旅行の計画から帰着までのワンポイント講座

経済振興課 ☎(28)9148

▼日時/9月27日(火) 午後2時〜3時30分

▼会場/iビル2階大会議室

▼講師/中島藤隆さん(社)愛知県旅行業協会事務局長)

▼申し込み/当日直接会場

家庭介護のためのハートフルケアセミナー

高年福祉課 ☎(28)9151

▼日時/10月20日(木) 午前9時30分〜正午

▼会場/老人保健施設アウン(浅井町)

▼対象/家庭で介護している方

▼内容/介護者同士の交流と「生活機能の低下を防ぐ」家庭でできる筋力アップ運動

▼定員/30人(先着)

▼受講料/無料

▼申し込み/9月1日(木)から電話で地域包括支援センターアウ

ン(☎(5)1384)

▼日時/11月17日〜29年1月19

高年福祉課 ☎(28)9151

▼日時/11月17日〜29年1月19

高年福祉課 ☎(28)9151

▼日時/11月17日〜29年1月19

高年福祉課 ☎(28)9151

▼日時/11月17日〜29年1月19

日の原則木曜日 午後1時30分〜4時(6回)
▼会場/一宮スポーツ文化センターほか

▼対象/市内在住の55歳〜70歳で、市の介護予防教室でボランティアとして活動できる方

▼内容/介護予防・ボランティアなどを学ぶ

▼定員/20人(書類選考)

▼受講料/無料

▼申し込み/10月31日(月)までに電話で高年福祉課

▼その他/介護予防教室の見学あり

高齢者のための簡単料理教室

高年福祉課 ☎(28)9151

▼日時/11月24日〜12月22日の木曜日 午後2時〜4時(4回)

▼会場/尾西庁舎5階料理実習室

▼対象/65歳以上の男性で料理経験の少ない方

▼内容/ご飯を炊く、魚を焼く、野菜の煮物・包み揚げを作るほか

▼講師/加藤治美さん(名古屋文理栄養士専門学校教員)ほか

▼定員/25人(抽選)

▼受講料/無料

▼申し込み/9月30日(金)までに電話で高年福祉課

電話で高年福祉課

教室講座

スポーツ

催しもの

募集

相談

その他

手話奉仕員養成研修入門講座

社会福祉協議会 画(85)7024
 ▼日時／9月16日～29年2月10日の金曜日 午後1時～3時(20回)
 ▼会場／社会福祉協議会大和事務所
 ▼対象／市内在住で、聴覚障害のある方とコミュニケーションできる手話技術・知識を学びたい方
 ▼定員／20人(先着)
 ▼受講料／3240円(教材費)
 ▼申し込み／9月1日(木)の午前9時から電話で社会福祉協議会

秋の健康体操教室

保険年金課 画(28)8669
 ▼日時／①10月4日～11月22日の火曜日②10月7日～12月2日の金曜日 午後1時30分～3時(各8回)
 ▼会場／①アイプラザ一宮②木曾川体育館
 ▼対象／市内在住・在勤の方
 ▼講師／県健康づくりリーダー
 ▼定員／各80人(先着)
 ▼受講料／無料
 ▼申し込み／9月2日(金)から電話で保険年金課

高齢者疑似体験
インストラクター養成講座

社会福祉協議会木曾川支部

画(87)2000
 ▼日時／10月5日(水)・12日(水) 午後1時30分～3時30分
 ▼会場／高齢者生きがいセンター

▼対象／講座修了後、市内の小中学校で福祉教育の講師として協力できる方
 ▼定員／15人(先着)
 ▼受講料／無料
 ▼申し込み／9月15日(木)までに電話で社会福祉協議会木曾川支部

外国人交通安全教室

国際交流協会(生涯学習課内)

画(85)7076
 ▼日時／9月25日(日) 午後1時～2時45分
 ▼会場／尾西自動車学校(竜屋3丁目12-45)
 ▼対象／県内在住・在勤の外国人の方
 ▼内容／日本の交通ルールを講義や自転車の乗車体験で学ぶ
 ▼定員／40人(抽選)
 ▼受講料／無料
 ▼申し込み／9月9日(金)(必着)

親子自然工作教室

国営木曾三川公園138タワーパーク

画(51)7105
 ▼日時／9月24日(土) 午後1時～3時
 ▼会場／138タワーパーク
 ▼内容／竹など自然の材料を使った工作を体験する
 ▼受講料／200円程度(教材費)
 ▼申し込み／当日午後1時～2時30分に直接会場



国際交流アートトレッキング

国際交流協会(生涯学習課内)

画(85)7076
 ▼日時／10月23日(日) 午前9時～午後4時(予備日30日(日)。西成出張所に集合しバスで移動)
 ▼会場／桃太郎神社周辺(犬山市)
 ▼対象／市内在住の小学3年生以上の方(1組3人まで)

▼内容／イタリア人の講師と山を散策して、落ち葉や小枝などを集め、ピノッキオの人形を作る
 ▼定員／24人(抽選)
 ▼参加料／1組1000円
 ▼申し込み／9月26日(月)(必着)

▼その他／昼食は各自用意。小学生は保護者同伴
 ▼申し込み／9月26日(月)(必着)
 ▼申し込み／9月26日(月)(必着)
 ▼申し込み／9月26日(月)(必着)



「秋の高山まつり」屋台織物展

中央図書館 画(2)2343

▼日時／9月13日(火)～19日(祝) 午前9時～午後6時(19日は5時まで)
 ▼会場／イービル6階中央図書館

▼内容／祭屋台をデザインした織物(掛け軸)の展示
 ▼観覧料／無料

一宮写真協会選抜写真展

博物館 画(46)3215

▼日時／9月15日(木)～25日(日) 午前9時30分～午後5時(入館は4時30分まで)
 ▼会場／博物館
 ▼内容／一宮写真協会会員の熱い思いを込めた作品を展示
 ▼観覧料／大人200円、高・大学生100円、中学生以下無料(市外の小中学生は50円)
 ▼休館日／9月20日(火)・23日(金)

「下水道の日」特別展示

計画調整課 画(28)8623

▼日時／9月10日(土)～24日(土) 午前9時30分～午後5時30分(日曜日、祝日を除く)
 ▼会場／今伊勢・奥・起・小信中島・三条・開明・黒田児童館
 ▼内容／普段見ることのできない下水処理場の様子を写真パネルで紹介

▼その他／アンケート回答者に、オリジナルシールを進呈。詳しくは、日光川上流浄化センター(画)0587(36)8102へお尋ねください。

スポーツ教室

*市内在住・在勤・在学の方

教室名	日時	会場	対象*	受講料	申し込み
柔道	9月3日～28日の水・土曜日 午後6時30分～7時30分 (8回)	一宮スポーツ文化センター	小学生	2,800円(保険料を含む)	9月3日(土)の午後6時30分に受講料を持参の上、スポーツ文化センター
	9月3日～28日の水・土曜日 午後7時30分～9時(8回)		中学生以上	3,850円(中学生は2,800円。保険料を含む)	9月3日(土)の午後7時30分に受講料を持参の上、スポーツ文化センター
剣道	10月4日(火)～12月9日(金)の各会場の開催日 午後7時～9時(各10回)	一宮スポーツ文化センター、尾西スポーツセンター、木曾川・浅井・千秋・今伊勢・北方中学校、萩原・中島・開明小学校	小学生以上	5,850円(小中学生は4,800円。保険料を含む)	10月4日(火)～14日(金)の開催時に受講料を持参の上、希望する会場 ※開催日は剣道連盟☎090(4195)2040へ問い合わせ

体育協会(スポーツ課内) ☎(85)7078

教室名	日時	会場	対象	定員	受講料	申し込み
テニス	10月1日～30日の土・日曜日 午前10時～正午(10回)	いちい信金スポーツセンター	小学生	20人(先着)	6,000円	9月1日(木)の午前10時から受講料を持参の上、いちい信金スポーツセンター
	10月3日～11月7日の月・金曜日 午前10時～正午(10回)		18歳以上(高校生を除く)	20人(先着)	7,000円	
ソフトテニス	10月1日～30日の土・日曜日 午後1時～3時(10回)		小学生	20人(先着)	6,000円	
小中学生のための陸上	10月29日(土) 午前10時～午後3時30分		小中学生	300人(先着)	500円	9月24日(土)の午前10時から受講料を持参の上、いちい信金スポーツセンター

いちい信金スポーツセンター(県一宮総合運動場) ☎(77)0500

スポーツ大会

開催時間・種目・予備日など詳しくは、お尋ねください。

*市内在住・在勤・在学の方

スポーツ	開催日	会場	対象*	参加料	申し込み
射撃	クレー 9月25日(日)	岐阜県揖斐教習射撃場	銃所持免許・火薬譲受許可を持つ方	1種目 3,000円	当日午前8時30分から参加料を持参の上、揖斐教習射撃場 9月22日(祝)までに都竹☎(44)0495)
	ライフル 9月29日(木)	県総合射撃場		実費	
乗馬	9月25日(日)	A R C 空港乗馬倶楽部	中学生以上の3人で構成するチーム	1チーム 6,000円	9月9日(金)までに参加料を持参の上、本庁舎体育協会(先着6チーム)
ソフトテニス(ダブルス)	10月9日(日)	市テニス場	小学生以上	1組3,000円	9月1日(木)～20日(火)に参加料を持参の上、本庁舎体育協会(先着36組)
スーパーシニアテニス(ダブルス)	10月7日(金)		昭和32年(女性は37年)1月1日以前生まれ	1人1,000円	9月22日(祝)までに参加料を持参の上、牧☎(72)5615)
ジュニアテニス(シングルス)	10月22日(土)		セルフジャッジのできる小学4～6年生	1人1,000円	10月6日(木)までに参加料を持参の上、本庁舎体育協会または牧☎(72)5615)
卓球(シングルス)	10月23日(日)	産業体育館	小学生以上	1人 300円(小学生は無料)	9月14日(水)までに(株)ウメハラ☎090(7022)6733)
	10月29日(土)	産業体育館ほか	中学1・2年生	無料	
バドミントン(ダブルス)	11月6日(日)	総合体育館 DIADORAアリーナ・いちい信金アリーナB	小学4年生以上	1組2,000円	9月23日(金)～10月20日(木)に参加料を持参の上、本庁舎体育協会

体育協会(スポーツ課内) ☎(85)7078

スポーツ	開催日	会場	対象	参加料	申し込み
レディースレギュラーテニス(ダブルス)	10月11日(火)	いちい信金スポーツセンター	18歳以上で初級・中級の女性(高校生を除く)	1組3,000円	9月1日(木)～10月11日(火)にいちい信金スポーツセンター(先着24組)

いちい信金スポーツセンター(県一宮総合運動場) ☎(77)0500

教室講座

スポーツ

催しもの

募集

相談

その他

障害者虐待防止講演会

福祉課 ☎(28)8619

▼日時／9月24日(土) 午後2時
～4時30分

▼会場／本庁舎14階1401大会議室

▼演題／「イライラを解消して虐待防止に役立つアンガーマネジメント！」

▼講師／鎌田博幸さん(日本アンガーマネジメント協会ファシリテーター)

▼定員／150人(先着)

▼参加料／無料

▼申し込み／9月14日(水)までに電話で障害者基幹相談支援センター(☎(26)2230)、または住所・氏名・電話番号を記入し「障害者虐待防止講演会」と明記の上、ファクス(☎(26)2231)

福祉マルシェ

i・愛・逢マーケット

障害者自立支援協議会(福祉課内)

☎(28)8619

▼日時／9月20日(火)・21日(水)

午前10時～午後7時

▼会場／名鉄百貨店一宮店正面

玄関前

▼内容／市内の福祉作業所6団体の紹介、パン・お菓子・布製品など自主製品の販売

■一宮市芸術祭

行事	日時	会場	料金	団体
楽しく描こう会 水彩画展	9月6日(火)～11日(日) 午前9時～午後5時 (6日は午後1時から、11日は午後4時まで)	尾西歴史民俗資料館	無料	楽しく描こう会
手つむぎ・ 染め・織り展	9月21日(水)～25日(日) 午前10時～午後5時 (23日を除く。25日は午後4時まで)	玉堂記念木曾川図書館	無料	尾張もめん伝承会
麗筆会展	9月23日(金)～25日(日) 午前10時～午後5時 (25日は4時まで)	一宮スポーツ文化センター	無料	麗筆会
能・狂言面作品展	9月27日(火)～10月2日(日) 午前10時～午後4時30分 (27日は午後1時から、2日は午後4時まで)	玉堂記念木曾川図書館	無料	尾西面打会
土筆の会展	10月6日(木)～9日(日) 午前9時30分～午後5時 (9日は4時まで)	一宮スポーツ文化センター	無料	土筆の会
山ぶどうの会展	10月6日(木)～9日(日) 午前9時30分～午後5時 (9日は4時まで)	一宮スポーツ文化センター	無料	山ぶどうの会
狂俳大会	10月8日(土) 午後1時～5時	葉栗公民館	500円	一宮狂俳壇連盟
尾西俳句大会	10月10日(祝) 午後1時～5時	尾西庁舎	500円	尾西俳句会
花畑スケッチ ブック展	10月13日(木)～20日(木) 午前10時～午後4時30分 (16日を除く。20日は午前11時まで)	ふれあいセンター-たくみ	無料	花畑
市民茶会	10月16日(日) 午前10時～午後3時	真清田神社	1,800円	一宮茶道協会
一宮シテイ合奏団 定期演奏会	10月16日(日) 午後2時～4時	尾西市民会館	500円	一宮シテイ合奏団
秋季謡曲大会	10月23日(日) 午前9時30分～午後4時30分	産業体育館	無料	一宮謡曲同好会
一宮市民音楽会	10月23日(日) 午後2時～4時	アイプラザ一宮	1,500円 (高校生以下無料)	一宮第九をうたう会
楽陶会 & 日中 古墨書道展	10月25日(火)～30日(日) 午前9時30分～午後5時 (25日は午前11時から、30日は午後4時30分まで)	博物館	無料	楽陶会・日中古墨書道友好協会尾張支部
あざみの会 絵画展	10月27日(木)～30日(日) 午前9時30分～午後5時 (27日は午後1時から、30日は午後4時まで)	一宮スポーツ文化センター	無料	あざみの会
ゆずの会作品展	10月27日(木)～30日(日) 午前9時30分～午後5時 (27日は午後1時から)	一宮スポーツ文化センター	無料	ゆずの会
尾西ウィンドオーケストラ 定期演奏会	10月30日(日) 午後2時～4時	尾西市民会館	1,000円 (中学生以下無料)	尾西ウィンドオーケストラ

■一宮市レクリエーション大会

行事	日時	会場	料金	団体
一宮民謡協会合同発表会	10月8日(土) 午後1時～4時	一宮スポーツ文化センター	無料	一宮民謡協会
親子ゲーム大会	10月8日(土) 午後1時～4時	一宮スポーツ文化センター	無料	レクリエーション指導者クラブいちのみや
みんなで踊ろう 世界の民謡フォークダンス	10月16日(日) 午前9時～午後4時	尾西庁舎6階大ホール	無料	一宮フォークダンス協会
趣味の作品展*	10月20日(木)～23日(日) 午前9時～午後4時	一宮スポーツ文化センター	無料	
ラジコン飛行機の 飛行見学会	10月30日(日) 午前9時～正午(雨天中止)	一宮飛行クラブ専用飛行場(北方町大日)	無料	一宮飛行クラブ
民踊まつり	10月30日(日) 午前10時～午後4時30分	一宮市民会館	無料	一宮民踊連盟

*趣味の作品展＝墨彩画展(墨泉会・一宮水墨会・うすずみ会)・木目込人形展(歓美人形の会)・ロマンドール展(ロマンドール木馬会)・洋画展(チャーチル会一宮・峠会)・小品盆栽展(一宮小品盆栽会、22・23日だけ)・鉄道模型運転会(一宮鉄道模型クラブ、22・23日だけ)

日曜新鮮市

一宮地方総合卸売市場☎(44)1119

▼日時／9月4日(日) 午前6時～9時(雨天決行)

▼会場／総合卸売市場

▼内容／新鮮野菜・果物・花き・鮮魚・精肉・総合食料品・日用雑貨品、長野県木祖村のトウモロコシなどの高原野菜の即売

認知症介護家族交流会

〜ききよの会〜

高年福祉課

☎(28)9151

▼日時／10月6日(木) 午後1時30分～3時30分

▼会場／iビル2階大会議室

▼対象／家庭で認知症の人を介護している方

▼内容／介護者同士で知恵や工夫を情報交換

▼参加料／無料

▼申し込み／当日直接会場

こころの健康フェスティバル

〜健康はこころからそして笑顔から〜

県一宮保健所

☎(72)0321

▼日時／10月2日(日) 午前9時～午後4時

▼会場／一宮保健所稲沢保健分室(稲沢市)

▼内容／野島逸さん(北津島病院理事長)の講演「あなたが知

らない睡眠のヒミツ」、演奏・バザー・施設紹介ほか

▼参加料／無料

▼その他／講演会は、9月29日(木)までに電話で一宮保健所へ申し込みが必要(先着60人)。「稲沢市健康フェスティバル」と同時開催

もくパラ自然薬講

がっこう

〜お彼岸を忘れない花：ヒガンバナ〜

国営木曾三川公園138タワーパーク

☎(51)7105

▼日時／9月18日(日) 午前10時～正午

▼会場／138タワーパーク

▼対象／小学生以上の方

▼定員／20人(先着)

▼参加料／100円(教材費)

▼申し込み／電話で138タワーパーク



中央看護専門学校

29年度推薦入学の学生を募集

中央看護専門学校 ☎(73)8911

全日制・男女共学・修業年限3年の学校で、卒業後に看護師国家試験や保健師・助産師学校の受験資格が得られます。

▼受験資格／29年3月に高校ま

たは中等教育学校を卒業見込みの方

▼試験科目／国語総合(古文・漢文を除く)、数学I、面接

▼募集期間／10月7日(金)～19日(水)

▼募集人数／10人程度

▼受験料／1万円

▼その他／試験は11月1日(火)に中央看護専門学校で実施。募集要項は中央看護専門学校で配布(郵送希望の方は中央看護専門学校ウェブページを確認)



29年4月採用 市立病院

臨床工学士を募集

市民病院管理課 ☎(71)5167

▼応募資格／昭和56年4月2日以降生まれで、資格がある方または平成29年3月に卒業見込みの方

▼選考方法／1次試験Ⅱ一般教養・専門試験・適性検査、2次

試験Ⅱ面接

▼採用人数／1人

▼申し込み／9月21日(水)(必着)までに指定履歴書・成績証明書・卒業見込み証明書(有資格者は指定履歴書・臨床工学士免許証の写し)を持参または郵送

▼その他／指定履歴書は市民病院管理課で配布(市民病院ウェブサイトからダウンロード可)。1次試験は9月30日(金)に市民病院で実施

10月採用 木曾川市民病院

常勤臨時看護補助員を募集

木曾川市民病院 ☎(86)2173

▼応募資格／昭和32年4月2日以降生まれの方

▼選考方法／面接

▼採用予定人数／1人

▼申し込み／9月23日(金)(必着)までに写真を貼った履歴書を持

参または郵送(〒483-0000)

木曾川町黒田字北野黒165

木曾川市民病院業務課

▼その他／夜勤あり

29年4月採用 社会福祉事業団

職員を募集

社会福祉事業団 ☎(51)5020

▼職種／①事務②事務(身体障害者)③支援員

▼応募資格／①昭和63年4月2

日以降生まれで、大学(大学院を含む)を卒業または平成29年3月に卒業見込みの方②昭和57年4月2日以降生まれで、身体障害者手帳を持ち、自力により

通勤し、介護者なしで職務を遂行でき、活字印刷文による出題に対応できる、大学・短大・高校を卒業または平成29年3月に卒業見込みの方③昭和57年4月2日以降生まれで、社会福祉士・介護福祉士・精神保健福祉士・保育士・教員のいずれかの資格

がある、または平成29年3月末までに取得見込みの方

▼勤務場所／社会福祉事業団施設

設

▼選考方法／1次試験Ⅱ一般教養・作文・適性検査、2次試験

Ⅱ面接

▼採用人数／①2人②1人③3

人

▼申し込み／9月23日(金)(必着)

までに指定履歴書(有資格者は各登録証の写しも必要)を持参

または郵送

▼その他／募集要項・指定履歴書はいずれも福祉園内社会福祉事業団で配布(社会福祉事業団ウェブサイトからダウンロード可)。1次試験は10月23日(日)に社会福祉事業団で実施

教室講座

スポーツ

催しもの

募集

相談

その他

自主文化事業

一宮市民会館 ☎(71)2021

ワンコインクラシック オン・ステージVol. 2

- ▼日 時 / 9月4日(日) 午後1時30分
- ▼会 場 / 一宮市民会館
- ▼出 演 / フライングドクター
- ▼定 員 / 180人(先着) ▼入場料 / 500円(全席自由)
- ▼前売り / 一宮・尾西市民会館(☎(62)8222)などで販売中
- ▼その他 / 未就学児は入場不可

うたごえ喫茶～四季の歌:あきの歌

- ▼日 時 / 10月29日(土) 午前10時30分
- ▼会 場 / 一宮市民会館 ▼定 員 / 130人(先着)
- ▼入場料 / 1,200円(全席自由、飲み物・菓子付き)
- ▼前売り / 一宮・尾西市民会館で販売中
- ▼その他 / 未就学児は入場不可

こどもオペラ「ヘンゼルとグレーテル」

- ▼日 時 / 29年1月21日(土) ①午前11時②午後2時
- ▼会 場 / 尾西市民会館
- ▼入場料 / 1,000円(中学生以下500円。全席指定)
- ▼前売り開始 / 9月17日(土) 午前10時。9月12日(月)の午前10時～14日(水)の翌午前0時に市民先行発売あり(チケットぴあ特電 ☎0570(02)9511)
- ▼その他 / 前売り開始日の一宮・尾西市民会館は電話・ネット予約だけ。席が不要な2歳以下は無料(保護者1人当たり1人)

自主文化事業

アイブラザー宮 ☎(77)6612

思い出の曲を歌おう すこやか懐メロ教室Vol. 3

- ▼日 時 / 9月11日(日) 午後2時～4時
- ▼定 員 / 150人(先着)
- ▼受講料 / 1,000円
- ▼申し込み / アイブラザー宮で受け付け(電話予約可)
- ▼その他 / 未就学児は入場不可

カルチャー教室

総合体育館 ☎(53)6300

教室名	日 時
ベーシックヨガ	9月30日からの金曜日 10:00(10回)
ボクシングフィットネス	9月30日からの金曜日 11:15(10回)
エアロヨガ	10月4日からの火曜日 13:30(10回)
ピラティス	10月6日からの木曜日 11:00(10回)

- ▼対 象 / 15歳以上の方(中学生を除く)
- ▼定 員 / 各30人(抽選) ▼受講料 / 各5,400円
- ▼申し込み / 9月3日(土)～19日(祝)の午後5時までに総合体育館・産業体育館・尾西スポーツセンター・木曾川体育館

天体観望会・文化教室

一宮地域文化広場 ☎(51)2180

北天最大の球状星団を観測しよう!

～ヘルクス座球状星団、ペガスス座の球状星団～

- ▼日 時 / ①9月23日(金)②24日(土) 午後7時～8時15分(雨天中止)
- ▼定 員 / 各80人(先着) ▼参加料 / 無料
- ▼申し込み / 9月13日(火)の午前10時から電話で地域文化広場
- ▼その他 / 中学生以下は保護者同伴

プラネタリウム館の新番組がスタート

9月10日(土)から「秋の星空解説、眠れない夜の月」、低学年・幼児向け番組「あきのほしぞらさんぽ、さるかにばなし」が始まります(9月6日(火)～9日(金)は休館)。

教室名	日 時	受講料
ヨ ガ	10月12日からの水曜日 10:00(12回)	各5,500円
水彩画	10月14日からの金曜日 9:30(12回)	
書 道	10月18日からの火曜日 9:30(12回)	

- ▼会 場 / 尾西文化広場(☎(69)7373)
- ▼対 象 / 20歳以上の方
- ▼申し込み / 9月13日(火)の午前9時30分に受講料を持参の上、尾西文化広場(抽選)
- ▼その他 / 詳しくは募集チラシを確認

環境学習講座・プール講習会

エコハウス138 ☎(47)7138

環境学習講座名	日 時	対 象	受講料
①カブトムシ幼虫教室	11月5日(土) 10:30～12:00	年中以上	500円
②石ころアート教室	11月26日(土) 10:30～12:00	年中以上	1,000円
③プリザーブドフラワークリスマスアレンジ	11月28日(月) 10:30～12:00	18歳以上	3,000円
④親子で「しゅわしゅわ」バスフィズ作り	11月6日(日) 13:30～15:30	年中以上の方と保護者(2人1組)	1組 2,000円

- ▼定 員 / ①②各20人③12人④10組(先着)
- ▼申し込み / 9月1日(木)の午前10時からエコハウス138
- ▼その他 / ①②は小学2年生以下は保護者同伴

プール講習会名	日 時
スイムワンポイントレッスン	9月9・16・23・30日(金) 13:00
水中ウォーキング	9月12・26日(月) 14:00
	9月14・28日(水) 11:00
かんたんアクアビクス	9月14・28日(水) 14:00

- ▼対 象 / 18歳以上の健康な方
- ▼定 員 / 各15人(先着) ▼受講料 / 各1回400円
- ▼申し込み / 当日30分前からエコハウス138

緑化教室

大野極楽寺公園管理棟 ☎(51)3015

教室名	日 時	定 員	教材費
①羊毛フェルト体験	10月6日(木) 10:00～12:00	15人(先着)	1,500円
②プリザーブドバイオフラワー	10月23日(日) 10:00～12:00	20人(先着)	2,000円
③紙で作るバラのアクセサリ「ロザファイ」体験	10月29日(土) 10:00～12:00	8人(先着)	1,500円

- ▼申し込み / 9月3日(土)の午前10時から電話で大野極楽寺公園管理棟(☎080(9110)3015)
- ▼その他 / 小学生以下は保護者同伴。③の対象は小学4年生以上の方

スポーツ・文化教室

スポーツ文化センター ☎(24)1881

教室名	日 時	受講料	申込日時
健康いきいき体操	9月6・13・20・27日(火) 13:30	各350円	各開催日時
イタリアン & フレンチ	9月26日からの月曜日 10:00(4回)	2,400円	9月12日(月) 9:30
韓国料理	9月30日からの金曜日 9:30(4回)	2,400円	9月2日(金) 9:30

- ▼申し込み / 受講料を持参の上、スポーツ文化センター(1人1人分。抽選)
- ▼その他 / 教材費も必要な教室あり。詳しくはウェブサイトなどで確認

スケート教室

スケート場 ☎(72)7191

教室名	日 時
フィギュア(上級者)	①10月11日～25日の火曜日 17:30・18:20・19:10(各3回)
	②10月13日～27日の木曜日 17:30・18:20・19:10(各3回)
幼 児	③10月11日～25日の火曜日 15:20(3回)
	④10月12日～26日の水曜日 15:20(3回)
	⑤10月13日～27日の木曜日 15:20(3回)
	⑥10月14日～28日の金曜日 15:20(3回)

- ▼受講料 / ①②各3,300円(中学生以上の学生は各3,000円、小学生は各2,700円) ③～⑥各2,700円(いずれも滑走料・貸靴料を含む)
- ▼申し込み / 9月16日(金)～26日(月)に往復ハガキでスケート場(抽選)
- ▼その他 / 詳しくはウェブサイトなどで確認

教室講座

スポーツ

催しもの

募集

相談

その他

無料アプリで配信中

相談

子どもの聞こえや言葉が心配な方は相談を

県立一宮聾学校 電話(45)6000

聞こえと言葉は3歳までに基礎が確立するといわれています。聞こえや聞こえによる言葉の遅れに対する教育は、早いほど効果が上がります。子どもが「音に反応しない」「名前を呼んでも振り向かない」などでお悩みの方は、早めにご相談ください。難聴の子ども(小中学生)の教育・進路相談、聴力測定を受け付けます。また乳幼児教室、集団指導(2歳児)も行います。

▼申し込み/月々金曜日の午前9時〜午後5時に電話で一宮聾学校(祝休日を除く)

認知症電話相談のご利用を

高年福祉課 電話(28)9151

認知症に関する知識や介護などでお悩みの方は、ご相談ください。認知症の人と家族の会愛知県支部の介護経験者が対応します。

▼日時/月々金曜日 午前10時〜午後4時(祝休日・年末年始を除く)

▼相談電話/電話0562(31)911

司法書士無料法律相談会

愛知県司法書士会一宮支部

▼日時/10月5日(水) 午後1時〜4時

▼会場/iビル2階大会議室

▼内容/不動産・会社の登記、成年後見、簡易裁判所で扱った

民事事件、裁判所に提出する書面に関する相談ほか

不動産鑑定士による不動産の無料相談会

愛知県不動産鑑定士協会

▼日時/10月2日(日) 午前10時〜午後4時

▼会場/iビル6階小会議室

▼内容/土地価格・地代・家賃・借地権、相続時の土地の分割、不動産の有効利用などに関する相談

▼申し込み/当日直接会場

一宮公証役場 休日相談

一宮公証役場 電話(72)4925

▼日時/10月1日(土)・2日(日) 午前10時〜午後4時

▼会場/一宮公証役場(栄1丁目9-20)

▼内容/相続・遺言、任意後見、離婚給付、賃貸借その他の契約などに関する相談

▼相談料/無料

▼申し込み/9月1日(木)から電話で一宮公証役場

その他

危険物取扱者試験

消防本部予防課 電話(72)1282

▼日時/11月6日(日)

▼会場/名古屋工学院専門学校(名古屋市中熱田区)

▼受験料/乙種3400円・丙種2700円

▼申し込み/9月20日(火)〜28日(水)(消印有効)に願書を郵送、または9月17日(土)の午前9時〜

25日(日)の午後5時に(財)消防試験研究センターウェブサイトから電子申請

▼その他/願書は消防本部・消防署・消防出張所・尾張県民相談室で配布

9月10日は下水道の日

営業課 電話(85)7094

下水道の普及促進のため、毎年9月10日を「下水道の日」としています。この機会に、下水道についての理解を深めましょう。また整備された区域の方は、下水道の接続にご協力をお願いいたします。

下水道の役割

▼家庭の排水を下水道管で浄化センターに送って処理するので衛生的になる
▼家庭の排水が直接川に流れ込まないので、自然が守られる



祝日のごみ収集

▽9月19日(月)・22日(木)は収集
該当地区の方は午前8時30分までに指定袋に入れてお出してください。

祝日のごみ持ち込み

▽9月19日(月)・22日(木)は受け付け

市内のごみの量(6月分)

総量	1人1日
9,781 t (10,642 t) ▲861 t	844 g (918 g) ▲74 g

()内は前年同月

環境センター 電話(45)7004

ご寄付ありがとうございました

(7月分まで・敬称略)

- いちのみや応援基金へ 29件
- 社会福祉協議会へ エス・ビー建材、トップハウジング、匿名1件
- 福祉関係へ 豊島福祉基金
- 環境関係へ イオンリテール東海・長野カンパニー
- 教育関係へ 故脇田康広、一宮ソーシャルクラブ、NPO法人イエローエンジェル



I LOVE いちのみや 9月の映像広報

ICC 地デジ12ch

▽放映時間は7:45・9:45・12:45・16:45・19:45・22:45

▽DVDは市立図書館で10月から貸し出し
▽動画サイト(YouTube)の市公式チャンネルでも見ることができます。



知トクノ いちのみや 9月の音声広報

FMいちのみや 76.5MHz

▽放送時間は7:30・12:30・17:30
▽市ウェブサイトでも聴くことができます。



9月の一宮けいりん

競輪場 電話(72)4391

場外車券発売を継続し、皆様のご来場をお待ちしています。開催日など詳しくは、お尋ねください。

主な場外発売	販売期間
岐阜記念(GⅢ)...	1日(木)〜4日(日)
青森記念(GⅢ)...	8日(木)〜11日(日)
共同通信社杯(GⅡ)...	16日(金)〜19日(祝)
国際トラック支援(GⅢ)...	24日(土)〜27日(火)
京都向日町記念(GⅢ)...	29日(木)〜10月2日(日)

フリーマーケット・新鮮野菜市(競輪開設時だけ)

▼日時/9月11日(日) 午前10時〜午後4時
▼その他/入場料は無料。地元農産物の即売あり。出店申し込みはリサイクル運動推進の会(電話090(6474)1538)

教室講座

スポーツ

催しもの

募集

相談

その他



踊り、笑い、ココロ踊った、夏

第61回 おりもの感謝祭 一宮七夕まつり



7月28日～31日の4日間、「踊る」
「ココロで織りなす七夕」をテーマ
に開催され、約122万人の来場
者でにぎわいました。会場は連日、
熱気に包まれていました。

写真で振り返る七夕まつり



アンコラふるさと散歩道 ～大和のお宝見て歩き～

約5kmと約10kmのコース。参加は無料です。
日時／9月11日(日) 午前9時集合(雨天決行)
集合場所／一宮地方総合卸売市場
申し込み／当日直接集合場所
問い合わせ／大和町ウオーク実行委員会・原田 ☎(45)4540 (平日の午前9時～午後5時)

レインボーコーラス 会員を募集

元気な60歳以上の男女のコーラスグループです。
日時／木曜日 午前10時～正午(月2回)
会場／萩原老人福祉センター
講師／近藤久美さん
会費／年10,000円
申し込み／服田 ☎090(2134)3383

じねんじょ山の会 日帰り登山 参加者を募集

日時／10月30日(日)
行き先／赤坂山(滋賀県と福井県の県境)
参加料／5,000円(バス代・保険料を含む)
申し込み／9月25日(日)の午前9時～午後0時30分にスポーツ文化センターで行う説明会に出席
問い合わせ／服部 ☎080(4525)9723(午後6時～10時)

みんなて歌おう うたごえ喫茶

皆さんがリクエストする曲を楽しく合唱します。
日時／9月17日(土) 午後1時45分～4時
会場／スポーツ文化センター
曲目／平和の歌や愛唱歌ほか
参加料／500円(ドリンク付き)
申し込み／当日直接会場
問い合わせ／一宮うたごえTomorrow・早川 ☎090(6085)5136

市民が選ぶ市民活動支援制度対象事業

新一宮プロレス 尾張一宮ピンクリボンフェスタ2016

新一宮プロレスとピンクリボン運動が連携し、ツイナーチ138をピンク色にライトアップするなどの啓発イベントを開催します。入場は無料です。
日時／10月1日(土) 午後3時
会場／138タワーパーク
問い合わせ／NPO法人バボナターレ・馬場 ☎(43)2408 (午後6時以降)

小学生SL(蒸気機関車)写生大会

大平島公園に展示されているSLを紹介するため、市内の小学生を対象に写生大会を開催します。
日時／9月22日(祝) 午前9時～正午(雨天中止)
会場／大平島公園
参加料／無料(画用紙は配布。絵の具・クレヨン・画板などは各自で用意)
申し込み／当日直接会場
問い合わせ／大平島公園SL友の会・高木 ☎(25)6835

このコーナーは市民の皆さんの情報発信の場です。営利・宗教・政治的でないもの、公序良俗に反しないもので、全市を対象にしていれば結構です。11月号の締め切りは9月23日(金)です。どしどしご応募ください。なお掲載できない場合もあります。 問い合わせ 広報課 ☎(28)8951



羽島市

石川さゆりコンサート2016

「津軽海峡・冬景色」や「天城越え」など、数々の名曲を持つ石川さゆりさんの歌声を、お楽しみください。
日時／11月12日(土) ①午後1時②5時
会場／不二羽島文化センター
入場料／S席6,000円・A席5,000円(全席指定)
前売り／不二羽島文化センターなどで販売中(電話・ネット予約も可)
その他／未就学児は入場不可
問い合わせ／不二羽島文化センター(羽島市文化センター) ☎058(393)2231

稲沢市

稲沢サンドフェスタ2016

日時／10月8日(土)・9日(日) 午前10時～午後3時30分(小雨決行)
会場／サリオパーク祖父江
内容／期間中＝砂の造形展、サンドアート体験、竹てっぽうを作ってあそぼう、サリオパーク祖父江クイズラリー、「バードウォッチング」と野鳥写真展ほか 8日(土)＝宝さがし
その他／名鉄森上駅から無料シャトルバスを運行
問い合わせ／実行委員会事務局(国営木曽三川公園138タワーパーク内) ☎(51)7105



WBSC U-15ベースボールワールドカップ2016 in いわき 小山翔暉さんが出場を報告



7月・8月に福島県で開催された「第3回WBSC U-15ベースボールワールドカップ2016 in いわき」に出場した小山翔暉さん(萩原中学校3年)が、7月11日に市役所を訪れ、意気込みを語りました。

最速140*を超える速球や50m走で5秒台の俊足、安定したスローイングが持ち味の小山さん。所属チームの「愛知木曾川リトルシニア」では、投手だけでなく野手としても活躍しています。

野手もできるということが評価され、内野手として侍ジャパンU-15代表選手に選出されました。「チームの勝利に貢献し、世界一になりたい」と活躍を誓う小山さんに、中野市長は「活躍を期待しています」と激励していました。

まちがと

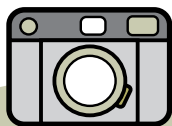

SNAP

スナップ

いろいろならべて！ 宇宙の街

7月29日 尾西庁舎5階会議室E

こどもミュージアム2016「美術たんけん隊」の関連行事として開催。家にあるおもちゃなど、いろいろな物を自由に床に並べて、自分だけの街を作りました。宇宙のように無限に広がる発想力で、プリン容器や瓶のふたを、家や車に見立て、にぎやかな街を作り出していました。



小学生が一日図書館員を体験

7月22日 尾西図書館

子どもたちが、資料の貸し出しや返却などの図書館員の仕事を体験しました。初めは慣れない作業に戸惑いながらも、職員の指示をよく聞き真剣に取り組んでいました。時間がたつにつれて硬さがほぐれ、最後は楽しみながら体験していました。



138タワーパーク サマーフェスタ

7月23日 138タワーパーク

家族連れなど多くの方でにぎわい、暑さを吹き飛ばすように遊ぶ子どもたちの姿が、あちこちで見られました。水遊びのできる「やすらぎの池」では、水をかけ合ったり、池の中にいる生き物を探したりして、夏のひとつときを楽しく過ごしていました。



TANABATAダンスコンテスト 予選ステージ

7月18日 i-ビル3階シビックテラス

七夕まつりのイベント「TANABATAダンスコンテスト」の予選ステージを開催しました。完成度の高いダンスを踊る姿に、客席からは拍手と歓声を送られていました。全力で踊りきった子どもたちは、汗だくで舞台の袖に倒れ込みながらも、満足そうに笑い合っていました。





フレッシュママ交流会

みんな 子育て

子育て支援センター

中央 ☎(85)7026 丹陽 ☎(28)9146
 千秋 ☎(28)9771 東五城 ☎(85)9339
 黒田北 ☎(28)9769 里小牧 ☎(28)9770

こっこ相談室 何でもかんでしまうけど…

10カ月。手に取れる物は、スリッパでも絵本でも歯形が付くほど、かんでしまいます。欲求不満なのでしょうか？



こっこ相談員の アドバイス

赤ちゃんの頃は、口の感覚が一番発達しているから、なめたりかんだりすること

で、どんなものなのか確認しているの。口におっぱい以外のものを受け入れて「吸う」から「食べる」に切り替わるステップともいわれているのよ。1歳くらいになり、手先の機能が発達してくると、なめたりかんだりしなくても手で確認できるようになるので、だんだんしなくなると思うよ。だから1歳くらいまでは、基本的には自由にしてOK！ 強くかむ場合も欲求不満とは無関係で、むしろ楽しんでいる場合が多いの。中にはストレスでかむ場合もあるけど、もう少し大きくなってからかな。赤ちゃんの発達は目覚ましくて、昨日手が届かなかった所にも今日は届くようになるから、たばこや電池などを誤飲しないよう、危険な物は必ず片付けておくようにしてね。

子育て支援センターでは、子育ての困りごと・悩みごとなどの相談に応じています。電話でも相談できます。

▼9月の開場日時

▽中央子育て支援センター(イビル5階) = 午前9時～午後5時(5・20・23日を除く)

▽その他の子育て支援センター = 月～金曜日 午前9時～午後4時(19・22日を除く)

独りで悩まないで、相談を (その他の相談は19時)

相談名	日時	相談電話・会場
育児	9月5日(月) 午後1時～3時	中保健センター ☎(72)1121 西保健センター ☎(63)4833
	9月26日(月) 午後1時～3時	北保健センター ☎(86)1611
子ども悩みごと	月～金曜日 午前10時～正午・午後1時～4時30分(19・22日を除く)	本庁舎2階子育て支援課 ☎(28)9152
子ども悩みごと 夜間ダイヤル	火～土曜日 午後5時30分～8時30分(22日を除く)	(電話相談) ☎(73)4192
発達の気になる子	月～金曜日 午前9時～午後4時(19・22日を除く)	療育サポートプラザ ☎(64)6362
	※在住地区により担当が分かれます<予約制>。	いずみ学園 ☎(78)3111

親子で楽しもう！

対象は全て市内在住の方。参加料は全て無料

催し	日時	会場	対象	主な内容	申し込み
ママといっしょでいいな	10月28日(金) 午前10時～11時30分 11月2日(水)	木曾川体育館	1歳児と親で2回とも参加できる方(抽選20組)	ふれあい遊び、座談、保健師の話	9月20日(火)・21日(水)に電話で黒田北子育て支援センター
パパもいっしょに遊ぼう！	9月10日(土) 午前10時～11時30分	里小牧子育て支援センター	未就園児と親	ふれあい遊び・親同士の交流	当日直接会場(問い合わせは里小牧子育て支援センター)
フレッシュママ交流会	10月5日(水) 26日(水)	尾西庁舎5階 日本間A・B*	第1子の3～11カ月の乳児と母親で2回とも参加できる方(抽選各20組、*は12組)	子育てネットワークと親子でグループトーク・遊び、耳寄りな話	9月16日(金)までに電話で生涯学習課(☎(85)7074) ※電子メールの申し込み可。詳しくは、市ウェブサイトを確認
	10月6日(木) 27日(木)	木曾川庁舎3階第3研修室			
	10月14日(金) 28日(金)	子ども文化広場図書館			
ひよこっこ	9月12日(月)	北保健センター ㊦	第1子の5～11カ月の乳児と親(在住地区担当の会場へ参加。㊦は中保健センター区域)	ふれあい遊び・親同士の交流	当日直接会場(問い合わせは ㊦里小牧子育て支援センター ㊧東五城子育て支援センター ㊨丹陽子育て支援センター)
	9月14日(水)	西保健センター ㊧			
	9月28日(水)	子ども文化広場図書館 ㊨			

本を 読もうよ!



9月の催し

中央図書館

ストーリー・テリングの会 / 3日(土)の午前11時、17日(土)の午後3時
 おはなし会 読み聞かせ / 3日(土)・4日(日)の午後3時、11日(日)の午前11時・午後3時、13日(火)の午前10時30分、18日(日)の午前11時・午後3時、22日(祝)の午前10時30分、24日(土)の午前11時・午後3時
 外国絵本の読み聞かせ / 4日(日)の午前11時
 おはなし会 紙しばい / 10日(土)・25日(日)の午前11時・午後3時

尾西図書館

おはなし会 / 3日~25日の土・日曜日の午後2時
 たのしいおはなし会 朗読 / 10日(土)の午前11時
 親子で楽しむ会 / 14日(水)の午前11時
 ストーリー・テリングの会 / 24日(土)の午前11時

玉堂記念木曾川図書館

読み聞かせ会 / 3日(土)・24日(土)の午前11時
 子どもアニメ上映会 / 10日(土)の午前11時
 おはなし会 / 11日(日)・25日(日)の午後2時
 おはなしひろば / 17日(土)の午前11時
 映画上映会「ねこにみかん」 / 18日(日)の午後2時

尾西児童図書館

ストーリー・テリングの会 / 7日(水)の午後3時10分

子ども文化広場図書館

おはなしひろば / 3日(土)・10日(土)の午後2時
 はじめのいっほ / 8日(木)・22日(祝)の午前10時30分
 よむりんの森のおはなし会 / 11日(日)の午後3時
 布絵本であそびましょう / 17日(土)の午後2時
 ストーリー・テリングの会 / 24日(土)・25日(日)の午後3時

16ミリフィルム映画上映会

- ▼日 時 / 9月4日(日) 午後2時~4時
- ▼会 場 / i-ビル 6階中央図書館
- ▼内 容 / 「織姫の街」など4作品を上映

おすすめ本

一般書

18歳からの政治入門

日本経済新聞政治部 / 編
 日本経済新聞出版社 / 刊



選挙に行かないとなぜ損をするの？
 政策って、誰が、どう決めるの？ どの候補者に投票すればいい？ 政治の現場に詳しい日本経済新聞政治部の記者が、分かりやすく、面白く解説する。

児童書

月は、ぼくの友だち

ナタリー・バビット / 作
 こだまともこ / 訳 評論社 / 刊



ジョーの夢は、天文学者になること。月を見るのが、何よりも好きなのです。でも、まだ誰にも打ち明けたことはありません。そんなジョーが突然、億万長者の跡継ぎになれと言われたら…？ 夢を持つ大切さを伝える物語。

9月

移動図書館ほたる号

A 10:15~11:00
 B 13:30~14:30
 C 15:00~16:00

移動子育て支援センターこっこ

10:00~15:00 (※は14:00まで)

1日(木) 丹羽公民館 A 今伊勢西小学校 B 奥町前並二公民館 C 奥公民館	5日(月) 尾西南部生涯学習センター	6日(火) 西御堂津島神社 A 葉栗小学校 B 西海戸公民館 C 萩原公民館	7日(水) 北方青衿社 A 丹陽小学校 B 浅野公園 C 向山公民館	8日(木) 宮後野見神社 A 千秋南小学校 B 平島公民館 C 子ども文化広場図書館	9日(金) 奥町出張所 A 中島小学校 B 於保共同出荷場 C 浅野校下児童クラブ※	12日(月) 萩原老人福祉センター
13日(火) 大野公民館 A 千秋東小学校 B 浮野八幡社 C ポプラ児童クラブ※	14日(水) 島村若栗神社 A 開明小学校 B 本神戸酒見神社 C 大和南小学校※	15日(木) 東浅井浅井神社 A 大和西小学校 B 馬引公民館駐車場 C 西成公民館	16日(金) 大和豊島台びっこ広場 A 赤見小学校 B 佐千原坂手神社 C	20日(火) 今伊勢公民館	21日(水) 千秋町出張所 A 丹陽南小学校 B 多加木記念館公民館 C 神山公民館	26日(月) 開明老人いこいの家
27日(火) 浅井公民館	28日(水) 尾関平山住宅 A 朝日西小学校 B 樫の木文化資料館 C 北方老人いこいの家	29日(木) 萩原町出張所 A 木曾川東小学校 B 馬寄石刀神社 C	30日(金) 西小島公民館 A 北方小学校 B 光明寺愛宕神社 C			上段はほたる号 下段はこっこ

悪天候で中止する場合があります。

パパ・ママ、英語は楽しいよ！ 応援してね！

市民の皆さんによる
企画・取材・編集ページ

わたしたち
のページ

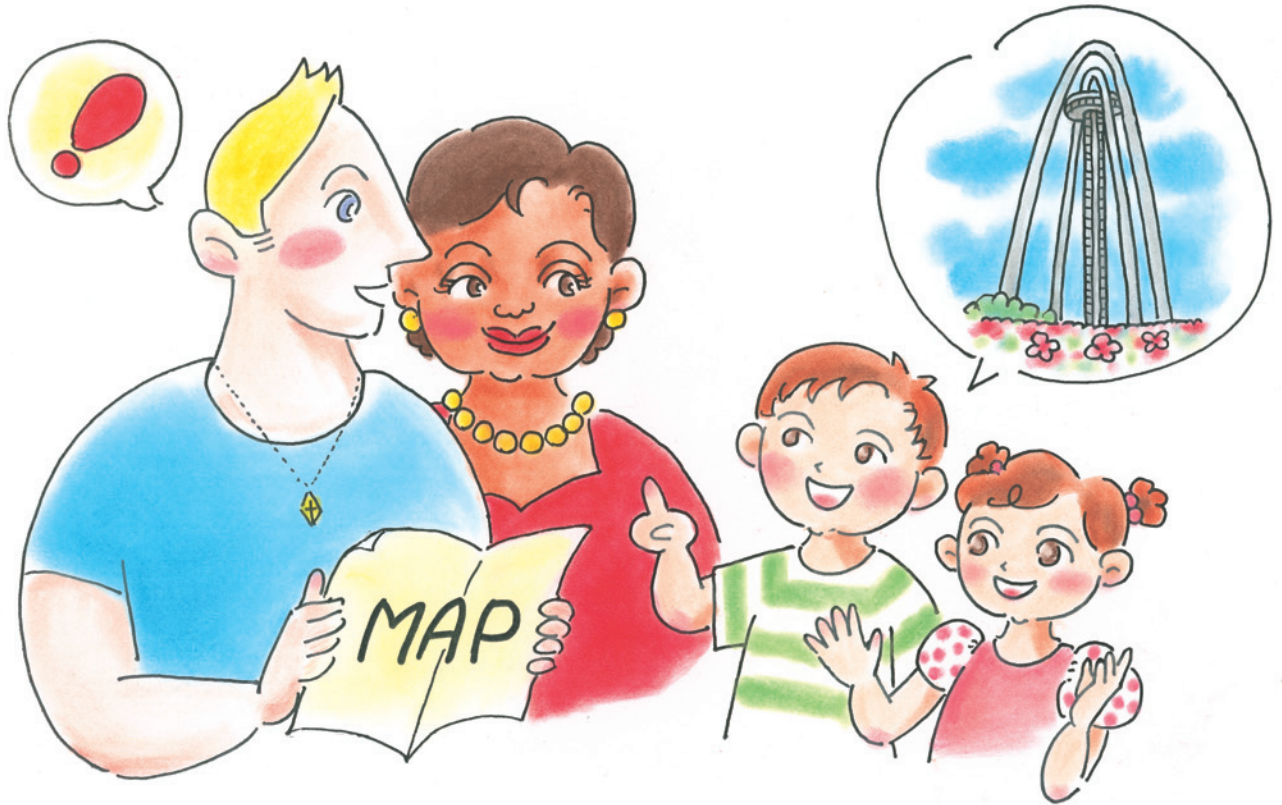

子どもたちに社会が 必要とする英語教育を！

「日本人の英語は…」と言われてから、どのくらいたったでしょうか。これまで文科科学省（文科省）なども、さまざまな施策を行ってきていますが、その成果はいかなるものでしょうか。

従来の英語学習は「読む」「書く」の2技能に「聞く」「話す」を加えた4技能を、バランスよく指導することを基本方針としています。その結果、中学校・高校から大学までの10年間学んでも、英語をうまく使えなかったのではないのでしょうか。皆さんは習った英語で外国の方とコミュニケーションできていたならば、どれだけ人生が変わっていたかもしれないと思っただけではありませんか。子どもたちが外国の方と英語で会話できたら、どれだけうれしいかと思っただけではないですか。

2020（平成32）年度からの小学校学習指導要領の改訂に伴い、これからは、私たち親世代が習った英語の授業とは一変し、聞く・話すなど「コミュニケーション」を重視した英語「に移行していきます。この改革の背景には「英語力を身に付けたグローバルな人材を求める」という経済界の強いニーズがあるからです。今までは、国内で英語を話さなくても困ることはありませんでした。これからの職場は、外国

の方と共に働く機会が増えてきます。

私は仕事で京都嵯峨野にある專業農家を数件、訪問しました。目的は京都でスペインレストランを開業する、スペイン人シェフに同行して、農家の方との野菜の仕入れ交渉です。畑地やハウス栽培を現地視察しながら、シェフ希望の野菜が栽培できるかという交渉です。対応した青年が輸入種の仕入れから野菜の名前、栽培方法、流通に至るまで、流ちょうな英語でコミュニケーションを交わした時は、本当に驚きました。このようなオーナーシェフたちがオーダーする栽培農家を他にも視察しましたが、いずれも英語でコミュニケーションし、ビジネスが成立していました。このように子どもたちも英語でコミュニケーションを交わすことができれば、未来に希望が大きく膨らみます。

市の教育課程特例校制度で 国際的人材の育成を目指す

4年後の文科省による「小学5・6年生の教科化、3・4年生の英語活動」に先駆けて、一宮市では「教育課程特例校制度」の授業を展開しています。そこで学校教育課の溝上美帆指導主事に小学校の英語教育指導について尋ねました。「2006（平成18）年度に、文科省から地域の特色を生かした特別の教育課程を推進する目的で、英語教

育にいち早く取り組んでいます。また英語特区として指定される前の2001（平成13）年度から、すでに英会話指導講師を配置し、一宮市独自のカリキュラムを設定して授業を実施しています」と話してくれました。

まず英語によるコミュニケーション能力などの基礎を養い、また外国の文化に興味や関心を持ち、国際感覚を身に付けた人材育成が急務であることも、人口減少がますます加速化する中で、質の高い人材養成が要求されていると感じました。

向山小学校で見た 英語教育の出発点

今回、一宮市が目指す「国際感覚の人材育成」に必要な英語教育の最前線を追って向山小学校を訪ね、村田慎一校長に英語教育のあり方について尋ねてみました。「小学校では、積極的にコミュニケーションを図ろうとする態度を育てるために、聞いたり話したりすることに楽しんで取り組ませています。また、片言でもいいから外国人と会話ができるように、英語に慣れさせることが大事だと考えています」と教えてくれました。さらに坂東咲子英語主任の話によれば「3年生から6年生まで学年別のアンケート調査結果で『英語活動の時間は楽しい』と答えた割合が、3年生では86・1%が、6年生では78

・3%に下がっています。全体的には高い数字ですが、徐々に難しくなる英会話に抵抗感のある児童が増えてきていることが課題で、今後の改善点として指導の見直しを考えています」とのことでした。

市内の小学校の英語教育では、学級担任を補佐し、英語を母国語とする外国語指導助手（ALT）を配置しています。英語活動の授業が年35時間のうち、ALTの先生が指導する時間は17時間あります。今回、3年1組で教えるALTのフィリピン人のジョセリン・ルカス先生の英語活動の授業を取材。授業は45分間、授業中は全て英語で質問し英語で答えさせるといった、教科書もなければノートなど一切使用しません。子どもたちの頭の中が全てです。授業の内容は動物・数など身近な単語



中心で簡単な応答。質問の意味が理解できていないと答えられません。英語は「文字」でなく「音」でインプットすることが大切で、どの国の子どもも文字から覚えるのではなく、音を聞いて自然に覚えるそうです。時折、プロジェクターを使ってスクリーンに映像を映しながらリズムに合わせた英語を聴かせて、それを耳で覚えさせ、児童一人一人に歌わせていました。ジョセリン先生が黒板の絵を指し「What is this?（これは何ですか）」と尋ねると、児童は「It is a dog.（犬です）」と答えます。すると周りの児童たちが「Good job.（良くできました）」と大きな声を掛けます。



みんな楽しく学んでいるため、教室全体に児童の声が英語で響き渡り、雰囲気がとても明るく、児童たちに「英

語を習って良かったですか」と聞くと、「良かった!」と答えが返ってきました。「習った英語をどこで使いたい」との質問には「今年の夏に家族とハワイに行くので、英語を使ってみたい」とか、「道に迷って困っている外国人に教えてあげる」という児童もいて、英語に対するコンプレックスなどは全く感じられません。また1・2年生でも年6時間の「英会話」の授業を取り入れているそうです。

「間違えたりどうしよう!」と不安が強い場合、英語を使うのが消極的になります。語学が上達するために大事なことは失敗を恐れない姿勢で、たくさん経験を積むことだと思います。家庭で親ができることは英語に触れられる機会を増やしてやること、そして英語を使いたいという意欲をかき立てさせることです。さらにパパやママに心掛けてほしいのは、子どもを褒めること。例えば英単語を一つ覚えただけでも大げさに褒めてほしいです。たくさん英語に触れる環境をつまくと与えれば、誰でも英語は話せるようになります。これからの子どもたちは間違いなく、国際感覚を身に付けたレベルの高い国際人になっていくと、今回の取材を通して深く感じました。

文／松村正三 絵／木村友美
写真／石丸篤朗

広報一宮

No.2107

2016.9
▽毎月1日発行



別れのそばに、
100年。

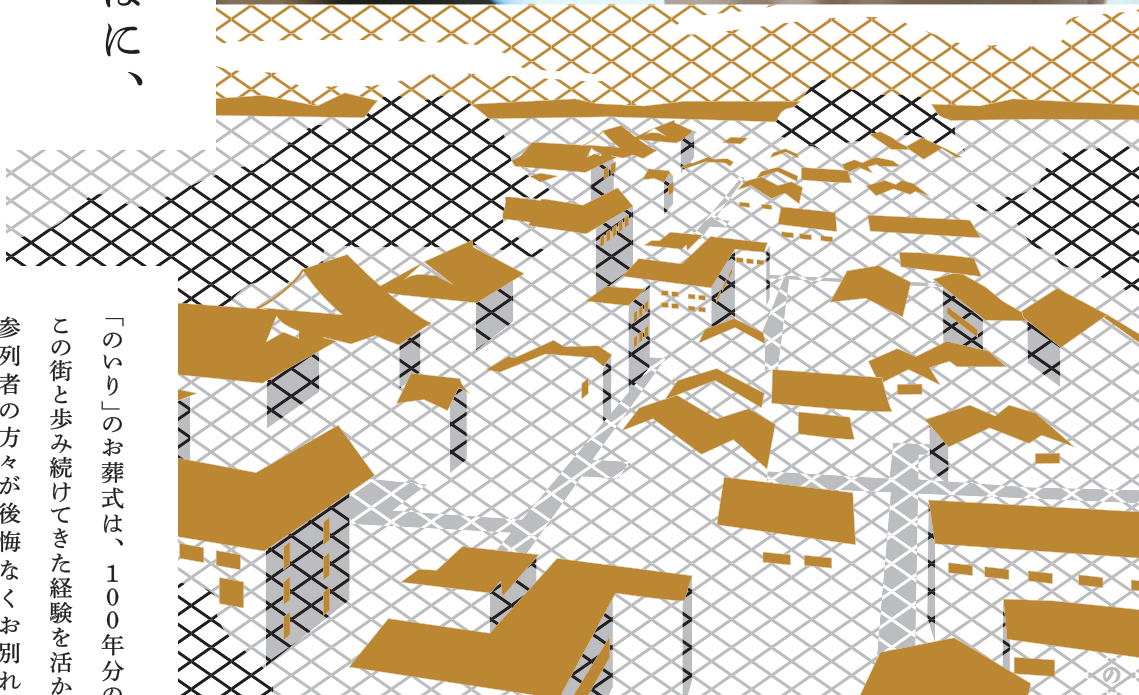

「のいり」のお葬式は、100年分の積み重ねでできています。
この街と歩み続けてきた経験を活かし、すべての故人とご遺族、
参列者の方々が後悔なくお別れ
できることが、私たちの願いです。



www.noiri.co.jp

広報一宮には再生紙を使用しています。

編集・発行▽一宮市企画部広報課 ☎(28)8100(代表)
〒491-8501 愛知県一宮市本町2丁目5-16