

広報

ICHINOMIYA

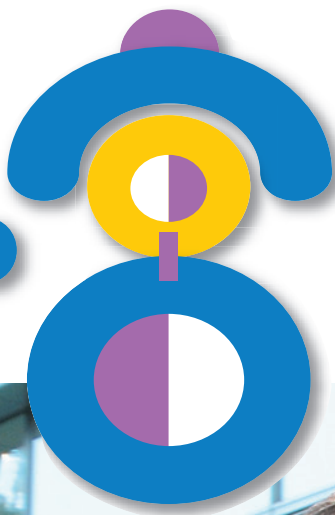

2015

3月号

No. 2089



市マスコットキャラクター
いちみん

いちのみや
Ichinomiya
Ichinomiya
ICHINOMIYA
のみや
nomiya
ICHINOMIYA
ichinomiya



新市長・中野正康さんが初登庁

(2月3日：市役所本庁舎)

一宮市長選挙が2月1日に執行され、第9代一宮市長に決定した中野正康さん。職員らに拍手で迎えられ、初登庁しました。就任式では、つながりを大切にしたい今後のまちづくりに意欲を示しました。よりよい一宮市をつくるため、皆様のご協力をお願いします。

<http://www.city.ichinomiya.aichi.jp>

一宮市役所 ☎(0586) 28-8100

携帯電話向けホームページ

<http://www.city.ichinomiya.aichi.jp/k>



ICHINOMIYA

- 1 **日** ……日曜新鮮市 (21時)
特定個人情報保護評価書 意見募集 (～2日)
博物館企画展 暮らしの中の民具 (～8日)
美術館特別展 吉田博・吉田ふじを展 (～15日)
市県民税等の申告の受け付け (～16日)
美術館常設展 三岸節子 絵画にかける情熱 (～4月5日)
- 2 **月**
- 3 **火**
- 4 **水**
- 5 **木** ……市立中学校卒業式
公園へいこっ! (26時)
- 6 **金** ……定例市議会 (一般質問)
- 7 **土** ……パパもいっしょに遊ぼっ! (26時)
- 8 **日** ……市民短歌教室 (18時)
いずみまつり (21時)
フリーマーケット・新鮮野菜市 (23時)
- 9 **月** ……定例市議会 (一般質問)
ひよこっこ (26時)
- 10 **火** ……定例市議会 (一般質問)
一宮まちなか探検クイズラリー (～29日/15時)
- 11 **水** ……ひよこっこ (26時)
- 12 **木** ……企画総務委員会
- 13 **金** ……福祉健康委員会
- 14 **土** ……138タワーパーク・さくら祭り (～4月5日/14時)
一宮美術作家協会展 (～22日/19時)
- 15 **日**
- 16 **月** ……経済教育委員会
- 17 **火** ……建設水道委員会
季節の絵手紙展 (～29日/21時)
- 18 **水** ……ひよこっこ (26時)
- 19 **木** ……消費生活講座 楽ラクおそうじ・かたづけ術 (18時)
- 20 **金** ……市立小学校卒業式
- 21 **祝** ……春分の日
懐かしのSPレコードコンサート (19時)
医療的ケアシンポジウム (21時)
- 22 **日** ……普通救命講習Ⅰ (18時)
市民俳句教室/市民川柳教室 (18時)
- 23 **月**
- 24 **火** ……定例市議会・閉会
市立小中学校修了式
若者就労支援セミナー (18時)
- 25 **水** ……一宮桜まつり (～4月10日/14時)
一宮写真協会選抜写真展 (～31日/19時)
- 26 **木**
- 27 **金** ……春のおはなし会・図書館みりの会 (21時)
- 28 **土** ……子ども講座・富田一里塚を守ろう! (19時)
もくバラ自然楽講 (21時)
- 29 **日**
- 30 **月** ……まちづくりポイント事業・特典の引き換え期限 (11時)
- 31 **火** ……市民防災センター閉館 (8時)

広報

ICHINOMIYA

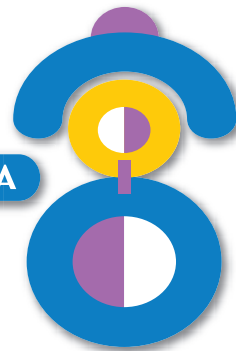

2015

3月号
No. 2089

もくじ

中野正康さんが 第9代一宮市長に就任	3
愛知県議会議員一般選挙	4
市政ニュース・博物館ギャラリーを 利用してみませんかほか	7
春のイベント情報	14
暮らしのトピックス・消費生活情報 ・防犯・交通安全・3月の無料相談	16
情報ボックス・教室講座・スポーツ ・催し・募集ほか	18
情報発信地・まちかどスナップ ・となりまち探検	24
みんなで子育て・親子で楽しもう!ほか	26
本を読もうよ・図書館の催し、ほたる号ほか	27
わたしたちのページ・写真編	28

市役所の開庁時間 午前8時30分～午後5時15分

窓口
時間延長
休日開設

3月分

時間延長…5・12・19・26日(木)
▽市役所本庁舎…午後8時まで
▽尾西・木曽川庁舎…午後7時まで
休日開設…22日(日)
▽市役所本庁舎…午前9時～正午
取扱業務…住民票の写し、戸籍全部・
個人事項証明書、印鑑登録証明書、各
種税証明書などの発行と市税の収納

市政への
ご意見
ご要望は

市民ファクス▷73-9125
市民ポスト▷市役所本庁舎、尾西・
木曽川庁舎、出張所な
どで受け付け
市民メール▷info@city.ichinomiya.
lg.jp

人口と世帯数 2月1日現在

人口…386,486(▲52) 男…189,341(▲18) 女…197,145(▲34) 世帯数…152,113(+105) ※()内は前月対比

中野正康さんが 第9代一宮市長に就任

一宮市長選挙が2月1日に執行され、即日開票の結果、中野正康さん（48歳・無所属）が当選し、第9代一宮市長に就任しました。



市長就任の

ごあいさつ

はじめまして。このたび第9代の一宮市長に就任した中野正康です。2月3日に当選証書を受け取りましたが、数々の公務に当たり、責任の重さを実感する日々を過ごしています。これから「広報一宮」で市民の皆さまへ情報の提供や発信などを積極的に行ってまいりますので、よろしくお願ひ申し上げます。

一宮市は、10年前の2市1町の合併を経て、都市と自然が調和した暮らしやすいまちとして、施設や道路などのインフラ・ハード面の整備が進んできました。これからは、整備されたハードを活用しながら、よりソフト面の政策も充実させる必要があります。

ソフト面の政策といっても幅広くありますが、福祉・環境・子育て・文化・スポーツ・まちづくりなどの「公（おおよけ）」を「官（役所・公務員）」だけが背負う時代は終わりました。もともと一宮市では地縁による町内会活動が盛んで、連区ごとの「地域づくり協議会」の設立も進んでいます。さらに最近では、NPOのような新しい法人活動も増えており、企業でも「社会的責任」

の一端として地域貢献活動に取り組む会社が増えていきます。

もっと多くの方や団体が、福祉・環境・子育て・文化など、より多くの分野で得意なやり方・ユニークな手法で活躍していただき、さらに民と官で連携もできれば、効果的・効率的な政策目的の実現につながります。これからも、一人でも多くの市民の皆さまが「公（おおよけ）」の分野に関心をもち、エネルギーを向けていただけると幸いです。

これから市長として、市民の皆さまが安心して暮らせるように、市政のかじ取りを進めることはもちろんですが、一宮市の魅力を自分なりにさらに引き出し、磨き上げて「健康とスポーツのさわやかなまち」「ファッションとデザインのおしゃれなまち」として、当地の素晴らしさが広く国内外に発信されるように取り組んでまいります。

市民の皆さまに対して、市政に対するご理解・ご協力のほどを重ねてお願ひ申し上げます。就任して最初の「広報一宮」でのあいさつとさせていただきます。

愛知県議会議員一般選挙

投票日は4月12日(日)
午前7時～午後8時

選挙期日の告示日 4月3日(金)
投票日(選挙期日) 4月12日(日)
開票(即日)
▽日時 4月12日(日) 午後9時15分
▽会場 木曾川体育館

【問】選挙管理委員会事務局

☎(28)8958

選挙について分からないことや「選挙のお知らせ」が届かないときは、お尋ねください。

あります。

有権者で「選挙のお知らせ」をなくしたり届いていなかったりした場合でも、投票することができまので、投票所でお申し出ください。

投票所の確認を

「選挙のお知らせ」に案内図が記載してあります。場所を確かめてお出掛けください。(投票所は3月20日(金)現在の住所で確定)。



明るい選挙キャラクター
選挙のめいすいくん

任期満了に伴う愛知県議会議員一般選挙を、4月12日(日)に行います。必ず投票に出掛けましょう。この選挙では、愛知県を55の選挙区に分割し、102人の議員を選びます。一宮市の定数は5人で、選挙区の区別はありません。

一宮市で投票できる方

一宮市の投票所で投票することができるのは次の方です。

▽平成7年4月13日以前に生まれ、平成27年1月2日以前から27年4月2日まで引き続き一宮市の住民基本台帳(住民票)に記録されている日本国籍の方

▽平成27年3月2日までに一宮市の選挙人名簿に登録されていて、平成26年12月12日以降に一宮市から県内の市町村へ転出した方(転出先で選挙人名簿

に登録された方を除く)

※県外へ転出した方は投票不可

1月3日以降に県内から転入した方は前住所地で投票

平成27年1月3日以降に県内の市町村から転入の届け出をした方は、投票日に一宮市では投票できません。前住所地の選挙人名簿に登録されていれば、前住所の市町村で投票できます。市町村長の発行する居住証明書(引き続き県内に住所があることの証明書)を持って、前住所地の投票所へお出掛けください。証明書の発行は無料です。なお選挙人名簿に登録されているかどうかは、前住所地の選挙管理委員会にお尋ねください。

居住証明書の発行場所・日時

本庁舎市民課

▽4月10日(金)まで 午前9時～午後5時

時(土・日曜日を除く)

▽4月11日(土) 午前8時30分～午後8時

▽4月12日(日) 午前7時～午後8時

尾西・木曾川庁舎窓口課 出張所

▽4月10日(金)まで 午前9時～午後5時(土・日曜日を除く)

投票には

「選挙のお知らせ」を持って

「選挙のお知らせ」を4月3日(金)ごろまでに有権者へ個別に郵送しますので、投票所へお持ちください。世帯全体の分が同じ日に届くとは限りません。また郵便の転居届による転送サービスを利用している場合、届け出先に転送されますのでご注意ください。

なお満20歳の方や転入した方で、選挙人名簿登録の都合上「選挙のお知らせ」が投票日直前の到着となる場合が

**投票日に都合の悪い方は
期日前投票を**

投票日当日に、次の予定などがある方は、あらかじめ期日前投票（不在者投票）をすることが出来ます。

▽仕事や親族の冠婚葬祭などがある
▽私用で、投票区域外にいる
▽病気などで歩くことが不自由である

※投票日には20歳であるが、期日前投票をする時点で19歳の方は、不在者投票をすることになります。

▼期日前投票できる日時／4月4日(土) 5時～11日(土) 午前8時30分～午後8時

▼投票できる場所(期日前投票所)

▽本庁舎11階1101会議室

▽産業体育館1階会議室

▽尾西生涯学習センター西館1階東会議室

▽木曾川体育館1階会議室

※本庁舎駐車場は、混雑が予想されます。また開庁時間外に本庁舎の期日前投票所にお越しの方は、庁舎北側の時間外入り口をご利用ください。

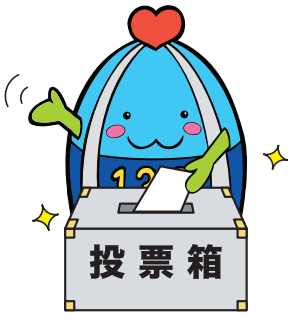

▼期日前投票の方法／「選挙のお知らせ」裏面の宣誓書を記入の上、期日前投票所へお出掛けください（お手元がない場合も投票可、認め印は不要）。

**一宮市外で行う
不在者投票**

一宮市の選挙人名簿に登録されている方で次の方は、滞在地の市区町村で不在者投票をする方法があります。

▽長期出張などにより一宮市での投票が困難

▽県内の市町村への転出により一宮市での投票が困難

一宮市や滞在する市区町村の選挙管理委員会へ「宣誓書」の交付を受け、必要事項を記入して、一宮市選挙管理委員会へ投票用紙などを請求してください。転出者は市町村長が発行する居住証明書も必要です。投票用紙などが送付されたら、そのまま、現在滞在する市区町村の選挙管理委員会へ持参し、投票してください。ただし同封される不在者投票証明書は絶対に開封せず、市区町村の選挙管理委員会へ提出してください。なお不在者投票所の開設時間は市区町村により異なりますので、ご確認ください。

投票された用紙は、一宮市選挙管理委員会へ郵便で送付されるので、郵送期間を十分見込んで投票することが必要です。

**指定病院などで行う
不在者投票**

病院や老人ホームなどに入院・入所の方のために、施設の中で不在者投票できる場合があります。入院・入所中で、不在者投票を希望する方は、各施設で確認ください。

**郵便等による不在者投票の請求は
4月8日(水)の午後5時までに**

身体に重度の障害があり、投票日に投票所へ行つて投票することができない方が、一定の条件を満たしている場合は、現在いる場所で投票用紙に記載し郵送できる「郵便等による不在者投票」ができます。自ら記載できない方は「代理記載制度」もあります。

利用できる方

身体障害者手帳・戦傷病者手帳・介護保険被保険者証の交付を受けている選挙人のうち、障害の程度が下表に該当する方です。

利用前の手続き

あらかじめ市選挙管理委員会へ「郵便等投票証明書」の交付を受けておくことが必要です。証明書の交付を希望する方や証明書の有効期限が過ぎている方は、身体障害者手帳・戦傷病者手帳・介護保険被保険者証を添えて、早めに市選挙管理委員会へ申請してください。また代理記載制度は「代理記載

人」となるべき方をあらかじめ届け出ることが必要です。

投票の手順

① 4月8日(水)の午後5時までに、本人または届け出た代理記載人の署名のある「郵便等による不在者投票請求書」に「郵便等投票証明書」を添えて、投票用紙と投票用封筒を市選挙管理委員会へ請求してください。

② 請求した方へ投票用紙と投票用封筒を郵便などで送付します。

③ 到着後、現在いる場所で投票用紙に記載し、封筒に投票記載年月日・投票記載場所を記載し、本人または届け出た代理記載人が署名してください。
④ 必ず郵便などにより市選挙管理委員会へ送付してください。

郵便等による不在者投票を利用できる方

障害の種類	身体障害者手帳	戦傷病者手帳
両下肢・体幹移動機能	1級・2級	特別項症～第2項症
心臓・腎臓・呼吸器・ぼうこう・直腸・小腸	1級・3級	特別項症～第3項症
肝臓	1級～3級	—
免疫	—	—
介護保険被保険者証の要介護状態区分=要介護5		

代理記載制度を利用できる方(上表に該当する方のうち)

障害の種類	身体障害者手帳	戦傷病者手帳
上肢・視覚	1級	特別項症～第2項症

選挙の豆知識

寄付禁止のルールを守りましょう



公職選挙法の寄付禁止の規定に基づき「三ない運動」という言葉があります。「三ない」とは「贈らない・求めない・受け取らない」ことです。

選挙の時はもちろん、日頃からお金の掛からない明るい選挙を心掛けましょう。

政治家の寄付禁止

政治家（候補者・候補者になろうとする方・現に公職にある方）は、どのような名目でも選挙区内の方に寄付をすることはできません。

例えば、以下のものは寄付禁止の対象です



開店祝い



火事見舞い



病気見舞い



地元のお祭り・
運動会への金一封

※ただし政党や親族に対するものや、政治教育集会に関する必要やむを得ない実費の補償は除きます。

政治家に対する寄付の勧誘・要求の禁止

政治家に対し、寄付を出すように勧誘・要求をすることも禁止されています。政治家を脅したり、政治家の当選や被選挙権を失わせる目的で勧誘・要求をしたりすると処罰されます。

後援団体の寄付の禁止

後援団体（後援会）が、花輪・香典・祝儀などを出したり、後援団体の設立目的の行事や事業に関係するもの以外の寄付をしたりすると、処罰されます。

あいさつ状の禁止

政治家は、選挙区内の方に対して年賀状・暑中見舞状などの時候のあいさつ状や電報などを出すことは禁止されています（自筆の返礼を除く）。

あいさつを目的とする有料広告の禁止

政治家や後援団体が、選挙区内の方へのあいさつを目的として、新聞・雑誌・テレビ・ラジオなどに名刺広告などの有料広告を出すと処罰されます。政治家や後援団体に対し、あいさつを目的とする有料広告を求めることも禁止されており、処罰の対象となります。

【問】選挙管理委員会事務局 ☎(28)8958

新しく登録された方の
選挙人名簿の縦覧

選挙管理委員会では、新たに20歳になった方や既に選挙権があつて市外から市内へ住所を移した方など登録資格のある方を、3月2日に選挙人名簿に登録します。登録を確認するため、次のとおり選挙人名簿が縦覧できます。

▼登録資格／平成7年3月2日以前に生まれ、一宮市の住民基本台帳（住民票）に26年12月1日以前から引き続き3月1日まで記録されている日本国籍の方（既に登録されている方を除く）

▼縦覧日時／3月3日(火)～7日(土) 午前8時30分～午後5時

▼縦覧場所／本庁舎選挙管理委員会事務局（土曜日は本庁舎時間外受付）

【問】選挙管理委員会事務局 ☎(28)8958

博物館ギャラリーを 利用してみませんか

博物館では、常設展示のリニューアルに伴い、市民の皆さんが利用できるギャラリーを2階に新設しました。4月から平面・立体・工芸・書・写真などの作品を展示できます。

- ▼貸出時間／午前9時30分～午後4時30分
- ▼休館日／月曜日（祝休日を除く）、祝休日の翌日（土・日曜日、祝休日を除く）
- ▼申し込み／利用希望日の6カ月～10日前に料金（下表参照）を持参の上、博物館
- ▼その他／作品の販売は不可



ギャラリー



喫茶コーナー



博物館外観

貸出時間	料金※
午前9時30分～午後0時30分	400円
午後1時～4時30分	500円
午前9時30分～午後4時30分	900円
※入場料などが必要な場合は50%加算	

【問】博物館 ☎(46)3215

4月からの木曽川庁舎の変更点

◆3階に青少年センターと青少年育成課を移転

4月1日(水)に青少年センターと青少年育成課が、木曽川庁舎3階に移転します。

▼開所日／火～土曜日（祝休日、月曜日が祝日の場合の翌日を除く）

【問】青少年育成課 ☎(73)2400
（4月1日(水)以降は☎(84)0017）

◆南側玄関と南側駐車場を閉鎖し、 i-バスの「木曽川庁舎」バス停を移動

（仮称）木曽川文化会館の建設工事の開始に伴い、4月1日(水)から木曽川庁舎の南側玄関と南側駐車場を閉鎖しますので、北側玄関をご利用ください。車でお越しの方は、北側駐車場に駐車してください。

またi-バスの「木曽川庁舎」バス停は、庁舎南側の道路沿いに移動します。

【問】木曽川事務所総務管理課 ☎(84)0005

市民意見提出制度

市民の皆さんから意見を募集し、寄せられた意見を参考にして最終案を決定するとともに、寄せられた意見への市の考え方を公表しました。

交通安全条例

最終案を公表

【問】地域ふれあい課 ☎(28)8671

市では、市民の皆さんが安全に安心して生活できるよう、交通安全条例の最終案を作成しました。

素案への意見を募集したところ、10件の意見がありました。最終案は、2月25日(水)から市ホームページ、市資料コーナー（市役所本庁舎1階、尾西・木曽川庁舎1階）で閲覧できます。なお意見に対する市の考え方も閲覧できます。この最終案を3月議会に提出します。

**本庁舎に
車でお越しの方へ**

自走式立体駐車場建設工事に伴い、臨時駐車場が混み合っています。車で来庁の際は、比較的混雑しない時間帯（午前9時まで、午後4時以降）にお越しいただくか、市営地下駐車場（一定時間無料）をご利用ください。

ご迷惑をお掛けしますが、ご理解とご協力をお願いします。
【問】管財課 ☎(28)8961

救急車の適正利用にご協力を

一宮消防署
☎(72)1103

救急車は、けがや病気などで緊急に病院での治療が必要な方のためのもです。軽いけがや緊急性のない症状で救急車を利用すると、生命の危険な方への対応を遅らせ、救える命が救えなくなる恐れがあります。緊急性がない場合は、救急車以外の交通機関を利用してください。救急車を呼ぼうか迷ったときや診療可能な病院が分からないときは、県救急医療情報センター（☎(72)1133）をご利用ください。

救急車を利用する主な症状

▽急に倒れた、意識がない

- ▽息苦しい、息をしない
- ▽激しい頭痛・胸痛・腹痛など
- ▽交通事故で強い衝撃を受けた
- ▽手足が動かない、ろれつが回らない
- ▽けいれんが止まらない、短時間に何度も起こる
- ▽広範囲のやけどをした

こんな理由で救急車を利用しない

- ▽病院に行くのを待たされる
- ▽どの病院に行けばよいか分からない
- ▽入院・通院のためのタクシー代わり
- ▽緊急性のない軽いけがや病気
- また定期的に開催する救命講習を受講し、応急手当ての方法を身に付けましょう。



市民防災センターを閉館

行政課危機管理室
☎(28)8959

平成5年3月に防災学習施設として開館した市民防災センター（消防本部西隣）は、3月31日（火）の午後5時に閉館します。

春の火災予防運動

“消えたかな ぼくらみんなが 消ぼうし”

3月1日（日）～7日（土）に、全国一斉に「春の火災予防運動」を行います。春先は特に空気が乾燥し、火災が発生しやすくなります。火の取り扱いには十分注意しましょう。

消防本部の重点目標

- ▽住宅防火対策・放火火災対策の推進
- ▽店舗などでの防火安全対策の徹底

関連行事

- ▽保育園消防訓練
- ▽婦人消防クラブ街頭宣伝（3月5日（木）・6日（金） i-ビル・大規模物品販売店舗）
- ▽特別査察（2月27日（金）～3月13日（金） 福祉施設ほか）
- ▽消防本部・消防団予防広報（3月1日（日）～7日（土） 市内全域）

火災を起こさないために

- ▽寝たばこやたばこの投げ捨てをしない
- ▽調理器具のそばを離れるときは必ず火を消す
- ▽電気器具は正しく使い、たこ足配線をしない
- ▽子どもにマッチやライターで遊ばせない

放火されない環境づくり

- ▽家の周りに燃えやすい物を置かない
- ▽ごみは収集日の朝に出す
- ▽新聞・洗濯物を取り忘れない
- ▽物置・車庫には鍵を掛ける
- ▽地域で放火対策を行う

住宅用火災警報器の設置を

全ての住宅に住宅用火災警報器の設置が義務付けられています。設置していない方は、一日も早く取り付けましょう。

【問】消防本部予防課 ☎(72)1280

新小学1年生に 子ども医療費受給者証を交付

保険年金課
▼☎(28)9013

市内在住で子ども医療費受給者証(クリーム色)をお持ちの新小学1年生(平成20年4月2日～21年4月1日生まれ)の方に、新しい子ども医療費受給者証(桃色)を交付します。受給者証は3月下旬に郵送します。なお母子・父子家庭等または心身障害者の医療費受給対象者には交付しません。

市内の医療機関で 保険証と一緒に提示を

医療機関で受診の際に、受給者証を保険証と一緒に提示することで、窓口で支払う医療費が、通院は1割に、入院は無料になります。ただし受給者証は市内の医療機関に限り有効です。市外で受診した場合は、医療費助成の申請が必要です。

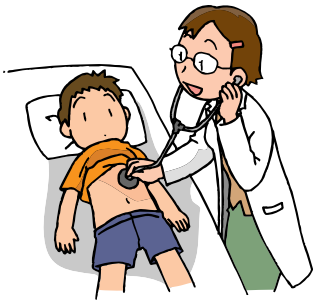

国民年金保険料が 4月から変更

保険年金課
▼☎(28)9014

27年度の国民年金保険料は月額で340円引き上げられ、1万5590円です。年額18万7080円を納付書で一括して支払う場合の割引額は、3320円です。詳しくは、一宮年金事務所(☎(45)1415)へお尋ねください。

遺児に入学・卒業祝い金を支給

子育て支援課
▼☎(28)9023

▼対象/27年に小中学校に入学、中学校を卒業する遺児(死亡・離婚などで父や母がいない子)を養育し、一宮市の住民基本台帳に記録されている方

▼支給額/遺児1人1万円

▼申請/中学校卒業は3月20日(金)まで、小中学校入学は4月20日(月)までに受給要件を確認できる物(要件により異なるためお尋ねください)・認め印・養育者名義の預貯金通帳を持参の上、本庁舎子育て支援課、尾西・木曾川庁舎窓口課

▼その他/児童扶養手当、県・市遺児手当の受給資格者は手続き不要

いちのみや エコスクール運動

貴船小・葉栗北小・大和南小が優秀校に

全市立小中学校では、エコスクール運動として、子どもたちが地球に優しい学校づくりに取り組み、省エネルギー行動(節電・節水)や省資源リサイクル行動(ごみ減量・分別リサイクル)を行っています。26年度の取り組みが特に優秀な貴船小・葉栗北小・大和南小が、市長から表彰されました。また全校に、地球に優しい学校として「エコスクール認定証」が交付されました。

エコスクール運動では、子どもたちが自らの学校生活を見つめ、地球に優しい行動計画を立て、実際に取り組み、成果を振り返って継続的に改善を加えています。校内のみんなが協力して、地球に優しい学校づくりを進めています。

頑張っている子どもたちの将来のため、皆さんも今すぐ地球に優しい行動を始めて、その輪を広げましょう。



集めたりサイクル紙を
分別・計量(貴船小)

節電・節水・ごみの分別
を呼び掛け(葉栗北小)



教室から出たごみを分別
回収(大和南小)

【問】環境センター ☎(45)7004

身体障害者手帳などをお持ちの方へ
軽自動車税を減免

市民税課
▼☎(28)8962

身体障害者手帳などを持ち、車両の所有状況や等級などの条件に該当する方は、申請すると軽自動車税が減免されます。減免は、所有する普通自動車・軽自動車などのうち1台だけです。該当すると思われる方は、ご相談ください。

普通自動車などの自動車税の減免について詳しくは、県西尾張県税事務所(☎45)3170)へお尋ねください。

**26年度に減免を受けた方は
現況報告書の提出を**

27年度も継続して軽自動車税の減免を受ける場合は、現況報告書の提出が必要です。2月中旬に、26年度に減免を受けた方へ現況報告書を送付しましたので、3月13日(金)までに提出してください。

**オートバイや軽自動車などの
廃車・名義変更はお早めに**

市民税課
▼☎(28)8962

軽自動車税は、毎年4月1日現在でオートバイや軽自動車などを所有する方に課税されます。既に売却や譲渡した場合でも、届け出をしていないと課

税されますので、ご注意ください。廃車・売却・譲渡をした方や、転入などで他市町村のナンバープレートの車両を所有している方は、手続きが必要で、特に3月下旬は、窓口が混雑するため、早めに手続きをしてください。

手続き場所

▽原動機付自転車(125cc以下)、小型特殊自動車、ミニカー⇨本庁舎市民税課、尾西・木曾川庁舎窓口課、出張所

▽軽自動車(四輪)⇨軽自動車検査協会愛知王管事務所小牧支所(☎050)3816)1773)

▽軽自動車(二輪・125cc超250cc以下)⇨愛知県軽自動車協会小牧分室(☎0568)1406)

▽小型自動車(二輪・250cc超)⇨愛知運輸支局小牧自動車検査登録事務所(☎050)5540)2048)

**国民健康保険税等
徴収嘱託員を募集**

納税課
▼☎(28)8968

▽応募資格/昭和25年6月2日〜60年6月2日に生まれ、普通自動車または原動機付自転車を運転でき、自家用車などで勤務できる方

▽任期/6月1日〜28年3月31日(更新する場合あり)

▽勤務時間/月120時間(土・日曜)

日、祝休日、夜間などの勤務あり)

▽勤務内容/国民健康保険税等未納者への納税指導・収納ほか

▽選考方法/面接

▽採用人数/1人

▽給与/基本給月14万1500円(能率給あり)

▽申し込み/4月10日(金)までに指定用紙・運転免許証を持参の上、本庁舎納税課

▽指定用紙/本庁舎納税課で配布(市ホームページからダウンロード可)。郵送希望の方は、82円分の切手を貼った返信用封筒(長形3号)を同封の上、

郵送〒491-8501 本庁舎納税課)

納税は口座振替が便利・安心

納税課
▼☎(28)8970

市民税(普通徴収)・固定資産税・軽自動車税・国民健康保険税は、金融機関で口座引き落としができます。納期ごとに届く振替の手間が省け、納付書をなくす心配がありません。

口座振替を始めるには、預貯金通帳と届け出印を持参の上、金融機関で手続きしてください。申込日の翌月末納期の税から口座振替をします。ゆうちょ銀行以外はハガキで申し込みます。ご希望の方はご連絡ください。

その70

出前講座受講者にお聞きしました



大学生の永田慧里です。まちづくりに興味があるので、市役所の仕事への理解を深められたらうれしいです。

自治基本条例について“一言”

「まちづくり」は市役所や各種団体だけでなく、市民も協力して地域の課題を解決することだと思います。今回の講座で、その課題に対して市民が協働し、支え合っていくことの大切さを理解することが、とても重要だと実感しました。

「市役所や各種団体だけでなく、市民も」。これ、正解だと思います!



【問】企画政策課 ☎(28)8952

第6次一宮市総合計画

実施計画(27～29年度)を策定

▼企画政策課
(28) 8952

市では、第6次一宮市総合計画の目標を実現するため、実施計画(27～29年度)を策定しました。実施計画は、各年度に実施する具体的な事業を社会情勢や財政状況を考慮して選択し取りまとめた短期計画で、予算編成の指針となるものです。実施計画書は、ホームページ、市資料コーナー(市役所本庁舎1階、尾西・木曾川庁舎1階)、市立図書館(中央・尾西・玉堂記念木曾川)で閲覧できます。

特典の引き換えをお忘れなく

▼企画政策課
(28) 8952

「まちづくりポイント事業」に参加して、3ポイントもしくは5ポイント集めた方は、いちみんグッズなどの特典と引き換えられます。引き換えは「いちみんカード」を本庁舎企画政策課へ持参、または「いちみんカード」に必要事項を記入し、52円分の切手を貼って郵送してください。引き換え期限は3月30日(月)です。

ちよ きん 貯 筋 教室 (転倒予防体操)



- ▼対象/市内在住の60歳以上で、運動する機会が少ない方
- ▼定員/各30人(先着)

- ▼料金/無料
- ▼申し込み/当日直接会場
- ▼その他/1人1会場に限る

会場	4月～7月の開催日	時間
萩原老人福祉センター	月曜日(5月4日・7月20日を除く)・7月21日(火)	午前9時45分・10時45分 *ニッケ地域交流センターは午前9時15分・10時15分
北方老人いこいの家	月曜日(5月4日・7月20日を除く)・7月23日(木)	
神山としよりの家	火曜日(5月5日を除く)	
木曾川老人いこいの家	火曜日(5月5日・7月21日を除く)・7月24日(金)	
起つどいの里	水曜日(4月29日・5月6日を除く)	
浅野老人いこいの家	水曜日(4月29日・5月6日を除く)	
浅井老人いこいの家		
尾西生涯学習センター西館	水曜日(4月1日・29日、5月6日を除く)・5月7日(木)	
木曾川老人福祉センター		
開明公民館	木曜日(4月30日を除く)	
奥としよりの家		
千秋老人いこいの家	木曜日(4月30日・5月7日を除く)・4月28日(火)	
木曾川西部いこいの家		
三条つどいの里	金曜日(7月31日を除く)	
葉栗老人いこいの家		
時之島老人いこいの家	火曜日(5月5日を除く)	
ニッケ地域交流センター(今伊勢町本神戸字前畑1)		
一宮スポーツ文化センター	木曜日(4月30日・5月7日を除く)・5月8日(金)	午後1時30分・2時30分 *朝日西つどいの里の5月8日は午前9時45分・10時45分
朝日西つどいの里		
重吉老人いこいの家	金曜日(7月31日を除く)	
馬引公民館		

45分間の教室を1日2回開催

【問】高年福祉課 ☎(28)9151

住民票・戸籍・印鑑登録など
**証明書発行の各種サービスの
 ご利用を**

市民課
 ▼☎(28)8971

3月～4月は就職・入学・転勤などにより、住民異動の届け出や各種証明書の申請が増えます。特に月曜日は、本庁舎市民課の窓口が大変混雑し、長時間お待たせすることがあります。

窓口の混雑緩和のため、次のサービスをを行っていますので、ご利用ください。窓口の時間延長・休日開設も行っていきます(2ページ参照)。

**コンビニエンスストアでの
 証明書交付サービス**

▼**利用方法**／午前6時30分～午後11時に、利用者登録を済ませた住民基本台帳カードを持参の上、全国の「セブンイレブン」「ローソン」「サークルKサンクス」「ファミリーマート」の店舗のマルチコピー機より交付(保守点検日などを除く)

▼**交付できる証明書**／住民票の写し、



印鑑登録証明書、戸籍事項証明書(戸籍謄抄本)、戸籍の附票(ひよび)の写し

※戸籍事項証明書および戸籍の附票の写しは、一宮市に本籍地がある方だけ

▼**その他**／利用には本庁舎市民課、尾西・木曾川庁舎窓口課で住民基本台帳カードと利用者登録が必要(無料)

住民票の写しの電話予約

▼**予約方法**／本人・同じ世帯の方が月～金曜日の午前9時～午後5時に、希望する交付場所へ電話(祝休日を除く)

▼**交付場所**／本庁舎時間外受付(☎(28)8971)・尾西庁舎時間外受付(☎(28)8654)・木曾川庁舎時間外受付(☎(84)0006)

▼**交付日時**／予約した当日の午後5時30分～9時(祝休日の前日、金曜日に予約した場合は祝休日、土・日曜日の午前9時～午後9時也可)

▼**交付の際に必要な物**／運転免許証・保険証などの本人確認ができる物と料金(一通200円)

▼**その他**／予約時に指定した受取人以外の方には交付不可

各種届け出は尾西・木曾川庁舎窓口課、出張所のご利用を

各種証明書発行のほか、転入・転出・転居届など住民異動の届け出、婚姻・出生など戸籍の届け出、印鑑登録などの業務は、尾西・木曾川庁舎窓口課出張所でも行っています。どの地区の方でも利用できます。

障害のある方の働くを考える

12

1年間にわたり「障害のある方の働くを考える」というテーマで連載してきました。障害者就労支援施設の種類や数、就労の内容や働いている方の工賃(賃金)などを通して、障害のある方が就労する上でのさまざまな課題や、実際に就労支援に携わっている支援員の現場からの声を紹介してきました。障害のある方も生きがいや、やりがいを持って日々活動しています。そのような場面を実際に見て感じてもらえれば、障害のある方や支援員もより一層高い志を持ち、働いていくきっかけになると思います。

市内には就労支援施設がたくさんあり、それぞれに特色があります。皆さんが利用しやすい喫茶店やベーカリー、販売店舗なども多くあります。また月1回の福祉作業所合同販売会「福祉マルシェ」(右記参照)もあります。このコ

ラムを読んで興味を持った方は、ぜひ足を運んでください。それが障害のある方の生きがいにつながり、誰もが人格と個性を尊重し支え合う共生のまちになっていくと思います。

福祉マルシェ

i・愛・逢^{あい}マーケット

福祉作業所の紹介と自主製品の販売

- ▼**日時**／3月17日(火)・18日(水) 午前10時～午後7時
- ▼**会場**／名鉄百貨店一宮店東玄関前
- ▼**内容**／市内の福祉作業所10団体の紹介、パン・お菓子・布製品など自主製品の販売

【問】障害者自立支援協議会(福祉課内) ☎(28)8619

リバーサイド
フェスティバル



青空フリーマーケット 出店者を募集



- ▼日時／5月3日(祝)～5日(祝) 午前9時30分～午後5時(雨天中止)
- ▼会場／国営木曾三川公園138タワーパーク
- ▼対象／市内在住の方(業者は不可)
- ▼内容／家庭の不用品を販売(新品または新品に近い物。法律で禁止されている物、化粧品・食料品・薬品などは販売不可)
- ▼募集数／1日55店(抽選)
- ▼出店料／1日1,000円(間口3m×奥行き2m)
- ▼申し込み／3月9日(月)(消印有効)までに住所・氏名・年齢・電話番号・出店希望日(1日だけ)を記入の上、ハガキ・ファクス・電子メール(〒491-8501 本庁舎公園緑地課、FAX(73)9218、kouen@city.ichinomiya.lg.jp)
- ▼その他／申し込みは1家族1点に限る。3月12日(木)の午前10時に本庁舎8階801会議室で公開抽選会を開催。抽選結果の通知を3月16日(月)に全員に発送

【問】公園緑地課 ☎(28)8636

長州様一行の宿泊



伊藤博文や山縣有朋など、明治維新の中心人物を輩出した長州藩は毛利家を藩主とする36万石の大名です。幕末の藩主は毛利敬親でした。

1856(安政3)年、敬親は参勤交代のため、江戸から領地の萩に帰る途中、美濃路を通り起宿に宿泊しました。家臣たちの宿泊場所を記した宿割帳が起宿本陣に残されています。名前が分かっているだけで127人の藩士たちが、66軒の家々に下宿しました。大名行列の中で藩士が占める割合は1割程度で、残りは藩士の家臣や人足(荷物持ちなどの労働者)たちでした。そのため、行列の総人員は1000人を超えたと思われます。

脇本陣には、家老の浦鞆負が宿泊しました。鞆負は克己堂という私塾を開き、吉田松陰の松下村塾と同様、多くの人材を養成した人物でした。また高杉晋作や桂小五郎など、志士たちの理解者でもありました。

行列の中には、後に高杉晋作らと対決して敗れた保守派(俗論党)の棕梨藤太や、蘭方医の青木周弥もいました。この時期長州藩内で尊王攘夷を掲げる者は、ごく少数で主流ではありませんでした。尊王攘夷を掲げ、藩内で武力衝突が発生したり、幕府と対決したりするのは、まだ先のことでした。

【問】尾西歴史民俗資料館

☎(62)9711

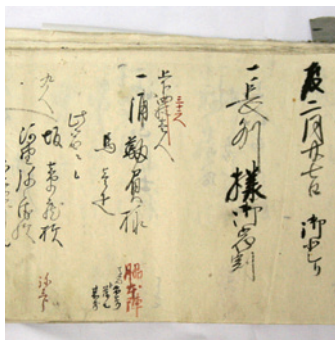

▲長州様宿割帳



▼会 場／大江川河畔（大乘公園～須ヶ崎橋）、青木川河畔（千秋町）、木曾川堤（光明寺）、真清田神社（真清田）、尾西緑道（小信中島）



七福神パレード

▼日 時／4月5日(日) 午前10時30分
▼内 容／七福神とミス七夕・ミス織物が会場を訪問し福銭を配布

【問】 観光協会(経済振興課内) ☎(28)9131



地上100mの階段のぼりに挑戦!

▼日 時／3月22日～4月5日の土・日曜日
午前10時～午後4時（荒天中止）
▼料 金／ツインアーチ138団体利用料・保険料100円が必要

▼申し込み／当日直接会場

地上100mからのお花見!

▼日 時／期間中の午前9時30分～午後5時（土・日曜日は9時まで）

▼料 金／ツインアーチ138利用料が必要

卒業生・新入生タワー無料ご招待

▼日 時／期間中の午前9時30分～午後5時（土・日曜日は9時まで）

▼対 象／今年の卒業生・新入生の方（学生証など確認できる物が必要）

木曾川堤周遊スタンプラリー

▼日 時／期間中の午前10時～午後4時

▼内 容／138タワーパーク・大野極楽寺公園、フラワーパーク江南（江南市）にあるスタンプを集めた方の中から抽選で記念品を進呈

▼料 金／ツインアーチ138利用料が必要

▼申し込み／当日直接会場

さくら音楽会

▼日 時／3月21日(祝)・22日(日) 午後1時・2時30分

▼内 容／小塚謙一さん（ピアノ奏者）による演奏

※都合により内容が一部変更になる場合があります。

【問】 国営木曾三川公園138タワーパーク ☎(51)7105



一宮まちなか探検 クイズラリーを開催

衛星利用測位システム（GPS）機能搭載の専用端末を使ってクイズを解きながら、スタート地点のiビル1階観光案内所から真清田神社や本町商店街など「まちなか」を巡るクイズラリーを開催します。

- ▼期 間／3月10日(火)～29日(日)(月曜日を除く)
- ▼定 員／1日30組（1組4人まで）
- ▼料 金／1組500円（端末保証金3,000円も必要）
- ▼申し込み／3月1日(日)～28日(土)の午前10時～午後6時に電話で観光案内所
- ▼その他／参加は1人1回に限る。代表者の運転免許証・学生証など住所・氏名・年齢が確認できる物も必要。小学生以下は中学生以上の方同伴。端末保証金は端末返却時に返金

クイズを解きながら
一宮の魅力を発見!



参加特典

ゴールの観光案内所で「いちみんミニタオル」を進呈。さらに抽選で物産品や「いちみんグッズ」などを進呈。

【問】観光案内所 ☎(85)7030

春のお祭り・イベントで スタンプラリーを開催

スタンプラリー対象イベントの会場内にあるスタンプを探して、チラシに押しつけてください。3会場以上でスタンプを集めると、景品と交換します。また7会場以上で集めると「限定いちみんグッズ」と交換します。

- ▼日 時／対象イベント開催日の原則午前10時～午後3時
- ▼その他／景品交換は1人各1回だけ。チラシは会場配布。詳しくは、観光協会ホームページ (<http://138ss.com>)

■スタンプラリー対象イベント

イベント名	期 間	会 場
138タワーパークさくら祭り (14㉮参照)	3月14日(土)～ 4月5日(日)	国営木曾三川公園 138タワーパーク
桃花祭	4月3日(金)	真清田神社
138タワーパークスプリング フェスタ	4月11日(土)～ 5月6日(休)	国営木曾三川公園 138タワーパーク
石刀祭	4月19日(日)	石刀神社
もり 杜の宮市	4月26日(日)	真清田神社境内ほか
一宮つつじ祭	5月9日(土)・ 10日(日)	浅野公園
全国選抜チンドン祭	5月24日(日)	萩原商店街
花しょうぶ祭	6月6日(土)・ 7日(日)	萬葉公園高松分園 (萩原町高松)
尾西あじさいまつり	6月13日(土)・ 14日(日)	御裳神社(尾西第一 中学校西側)



【問】観光協会(経済振興課内) ☎(28)9131

知っておきたい
消費生活情報

引っ越しでのトラブルを防ぐために

転勤や就学などで引っ越しをする方が多くなる時季です。後々のトラブルを避けるため、次の点に注意してください。引っ越し業務の許可業者を確認し、複数の業者から見積もりを取りましょう。料金だけではなく、サービスの内容を確認することが大切です。契約の前に、解約料が発生する時期や紛失・破損時の対応などを約款で確認し、荷造り用の段ボールの受け取りは契約後にしましょう。引っ越し作業中や終了後は荷物や家屋を点検し、紛失や破損に気付いた場合は、すぐに業者へ連絡してください。対応しない場合は、早めにご相談ください。

消費生活の相談窓口…▽市消費生活相談(17番) ▽県尾張県民生活プラザ ☎(71)0999



【問】経済振興課 ☎(28)9148

防犯・交通安全
今月のポイント

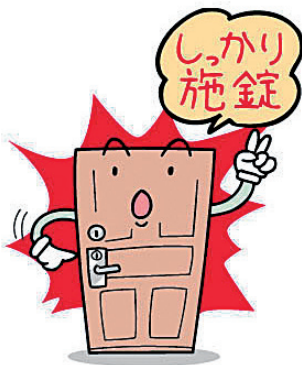

防犯の基本は「鍵掛け」です

26年の市内の犯罪発生件数は3,797件で、前年に比べて295件、7.2%減少しました。

しかし自動車盗・自転車盗、家人が就寝中に泥棒に入られる「忍び込み」などは前年を上回り、中でも無施錠での被害が多く発生しました。忍び込みは一步間違えば強盗となり、皆さんの財産ばかりか、人までも被害に遭う危険性があります。

鍵を掛けていれば被害に遭う危険性も低くなります。防犯の基本は、まず「鍵掛け」です。住宅以外でも、車・自転車にも必ず鍵を掛けるようにして、無施錠での被害に遭わないようにしましょう。

市内の犯罪・事故 (12月末現在)

“毎月6日(ロック)は防犯の日”

重点犯罪				交通事故		
区分	件数	区分	件数	区分	件数	人数
侵入盗	596(▲43)	車上狙い	202(▲215)	死亡	8(▲6)	8(▲6)
ひったくり	20(+1)	自販機狙い	149(+64)	重傷	59(+3)	59(±0)
自動車盗	93(+1)	強盗	9(+5)	軽傷	2,470(▲173)	3,064(▲269)
自転車盗	668(+37)	性犯罪	18(▲4)	計	2,537(▲176)	3,131(▲275)
部品狙い	146(▲68)	特殊詐欺	31(+15)			



()内は前年対比

【問】地域ふれあい課 ☎(28)8671

電話番号がない相談は直接会場へ

3月の無料相談

正午～午後1時に相談できない場合あり

	相談名	日時	相談電話・会場
生活・市政	市民総合	月～金曜日 9:00～17:00 (3・17日と金曜日の午後を除く)	思いやり会館3階 ☎(73)4363
	行政	4日(水)・18日(水) 10:00～12:00	思いやり会館3階 ☎(73)4363
	多重債務	月～金曜日 9:00～12:00	本庁舎9階相談室 ☎(28)8984
	司法書士の多重債務	1日(日) 13:00～16:00	いービル6階 愛知県司法書士会一宮支部 ☎080(3620)7654
	消費生活	月～金曜日 9:00～16:30	本庁舎9階相談室 ☎(71)2185
	交通事故	月～金曜日 9:00～17:15	尾張県民生活プラザ ☎(71)5900(代表)
	人権	11日(水) 13:00～16:00	思いやり会館3階 尾西庁舎東館4階
仕事	行政書士の許認可手続	19日(木) 13:00～16:00	思いやり会館3階
	職場での悩みごと	火・木曜日 13:00～17:15	尾張県民生活プラザ ☎(71)5900(代表)
	内職	木曜日 10:00～15:00 火曜日 10:00～15:00	思いやり会館4階 ☎(72)5052 尾西庁舎東館4階 ☎(63)4800
女性・青少年	女性職業適性	28日(土) 9:00～16:00 <予約制 ☎(73)9100>	ききょう会館
	女性悩みごと	月～金曜日 10:00～16:30	本庁舎2階子育て支援課 ☎(28)9149
	子ども・若者悩みごと	火～土曜日 9:00～18:00 (21日を除く)	青少年センター ☎(73)3000
	若者就活心理	木・土曜日 10:00～17:00 (21日を除く) <予約制 ☎(64)6349>	いービル6階 いちのみや若者サポートステーション
市民活動	NPO・ボランティア	金・土曜日 9:00～21:00 <予約優先>	いービル3階 市民活動支援センター ☎(23)8883

	相談名	日時	相談電話・会場
福祉	ひとり親家庭	月～金曜日 10:00～16:30	本庁舎2階子育て支援課 ☎(28)9133
		火曜日 10:00～12:00	思いやり会館2階 ☎(71)6551
		13日(金)・27日(金) 10:00～16:30	尾西庁舎東館1階 窓口課☎(28)8655
福祉	高齢者	月～金曜日 9:00～17:00	地域包括支援センター やすらぎ☎(61)3350 コムネックスみづほ ☎(86)5333 アウン☎(51)1384 ちあき☎(81)1711 萩の里☎(67)3633 泰玄会☎(61)8273 まちなか☎(85)8672
		月～金曜日 9:00～17:00	障害者相談支援センター あすか☎(81)7260 ゆんたく☎(64)5882 いまいせ☎(45)1120 ピース☎(46)5009 夢うさぎ☎(86)4003 いちのみや☎(62)8678
		月～金曜日 9:00～16:30	県一宮保健所 ☎(72)0321
不動産・建設	不動産取引と悩みごと	16日(月) 13:00～16:00	思いやり会館3階
		18日(水) 13:00～16:00	尾西庁舎東館4階
	登記	26日(木) 13:00～16:00	思いやり会館3階
		18日(水) 13:00～15:00	尾西庁舎東館4階
	登記・境界問題	28日(土) 9:30～13:00	いービル6階 愛知県土地家屋調査士会一宮支部
建築・地震	10日(火) 13:00～16:00	思いやり会館3階	

4月の法律相談

(予約制)

日時	会場	申し込み
3日(金)・7日(火)・10日(金)・17日(金)・21日(火)・24日(金) 13:00～16:00	思いやり会館3階	3月10日(火)の午前9時から 電話で思いやり会館3階 ☎(73)4363
8日(水)・22日(水) 13:00～16:00	尾西庁舎東館4階	

裁判中・弁護士依頼済み事件の相談は不可。同居家族・同一事業所は月1回まで。

教室講座

脳の健康教室

高年福祉課 ☎(28)91511

▼対象／65歳以上で物忘れが気になる方（介護認定者を除く）

▼内容／音読や簡単な計算

▼定員／各30人（面接）

▼料金／無料

▼申し込み／3月13日（金）までに電話で担当の地域包括支援センター

▼その他／会場に通えない方は送迎

尾西庁舎会場

▼日時／4月6日～9月28日の原則月曜日 午前の45分間（24回。初回は1時間）

▼申し込み／奥町IIやすらぎ

☎(61)3350、起・小信中

島・三条・大徳・朝日・開明II

泰玄会 ☎(61)8273、大

和町・萩原町II萩の里 ☎(67)3633

一宮スポーツ文化センター会場

▼日時／4月7日～9月29日の火曜日 午後の45分間（24回。初回は1時間）

▼申し込み／向山・富士・丹陽

町・千秋町IIちあき ☎(81)1

711）、宮西・貴船・大志II
まちなか ☎(85)8672、西
成IIアウン ☎(51)1384）、
神山IIやすらぎ ☎(61)3350）

木曾川老人福祉センター会場

▼日時／4月10日～9月25日の金曜日 午前の45分間（24回。初回は1時間）

▼申し込み／浅井町IIアウン

☎(51)1384、今伊勢町II

やすらぎ ☎(61)3350）、葉

栗・北方町・木曾川町IIコムネ

ツクスみづぼ ☎(86)5333

711）、宮西・貴船・大志II
まちなか ☎(85)8672、西
成IIアウン ☎(51)1384）、
神山IIやすらぎ ☎(61)3350）



普通救命講習I

一宮消防署 ☎(72)1103

▼日時／3月22日（日）午後1時～4時

▼会場／一宮消防署

▼対象／市内在住・在勤・在学
の中学生以上の方

▼内容／心肺蘇生法、AEDの

教室講座

スポーツ

催しもの

募集

その他

使用法、大出血時の止血法

▼定員／30人（先着）

▼料金／無料

▼申し込み／3月2日（月）～16日（月）に電話で一宮消防署

▼その他／再受講可。受講者には修了証を発行。10人以上の団体の場合は随時開催

フォークダンス教室

生涯学習課 ☎(86)7075

▼日時／4月9日～5月28日の木曜日 午前9時30分～11時30分（8回）

▼会場／尾西生涯学習センター

西館ほか

▼対象／市内在住・在勤の方

▼内容／初心者向けに世界の民俗舞踊を学ぶ

▼講師／野口敏恵さん（一宮フォークダンス協会）

▼定員／30人（抽選）

▼料金／無料

▼申し込み／3月13日（金）までに電話で生涯学習課

市民短歌教室

生涯学習課 ☎(85)7075

▼日時／3月8日（日）午後1時～4時30分

▼会場／一宮スポーツ文化センター

▼内容／実作指導

▼内容／実作指導

▼料金／無料

▼申し込み／当日直接会場

市民俳句教室

生涯学習課 ☎(85)7075

▼日時／3月22日（日）午後1時～4時30分

▼会場／一宮スポーツ文化センター

▼内容／当季雑詠

▼料金／無料

▼申し込み／当日直接会場

市民川柳教室

生涯学習課 ☎(85)7075

▼日時／3月22日（日）午後1時～4時30分

▼会場／一宮スポーツ文化センター

▼内容／自由吟・課題吟

▼料金／無料

▼申し込み／当日直接会場



若者就労支援セミナー

～就活をうまくできない子どもへの関わり方～

経済振興課 ☎(28)9130

▼日時／3月24日（火）午後2時～4時

▼会場／iビル6階小会議室

▼対象／就職活動中の39歳以下の子を持つ親

▼内容／いちのみや若者サポートステーションの山田勝久さん（臨床心理士）による講演と質疑応答

▼定員／15人（先着）

▼料金／無料

▼申し込み／3月20日（金）までに電話でいちのみや若者サポートステーション ☎(64)6349

消費生活講座

～笑顔あふれる暮らしへ

「楽ラクおそうじ・かたづけ術」

経済振興課 ☎(28)9148

▼日時／3月19日（木）午後2時～3時30分

▼会場／一宮地場産業ファッションデザインセンター

▼講師／上田伸美さん（ライフクリエイティブ協会代表理事）

▼料金／無料

▼申し込み／当日直接会場



子ども講座
富田一里塚を守ろう！

尾西歴史民俗資料館 ☎(02)9711
 ▼日時／3月28日(土) 午前10時
 ～11時30分(予備日29日(日))
 ▼会場／富田一里塚(富田字立石・古川)
 ▼対象／市内在住の小学3年生～中学生
 ▼内容／国指定史跡である富田一里塚の工ノキの治療体験
 ▼講師／林進さん(岐阜大学名誉教授)
 ▼定員／15人(抽選)
 ▼料金／無料
 ▼申し込み／3月16日(月)(消印有効) までに郵便番号・住所・氏名(ふりがな)・学校名・学年・電話番号・ファクス番号を記入の上、ハガキ(〒491-0006 起字下町2-11 歴史民俗資料館)

催しもの

懐かしのSPレコードコンサート

尾西歴史民俗資料館 ☎(02)9711
 ▼日時／3月21日(祝) 午後1時30分～3時30分
 ▼会場／歴史民俗資料館
 ▼内容／懐かしい名曲など23曲を蓄音機で鑑賞
 ▼曲目／「アヴェ・マリア」「青い山脈」「笑いの先生(落語)」ほか
 ▼料金／無料
 ▼申し込み／当日直接会場

一宮美術作家協会展

博物館 ☎(46)3215
 ▼日時／3月14日(土)～22日(日) 午前9時30分～午後5時(22日は4時30分まで。入館は閉館の30分前まで)
 ▼会場／博物館
 ▼内容／一宮美術作家協会会員による、最新の発想でイメージの試作を展開した日本画、洋画、彫刻・立体、デザイン・工芸の展示と、小笠原千鶴さん・木村満幸さんの洋画作品を特別展示

▼料金／大人200円、高・大学生100円、中学生以下無料(市外の小中学生は50円)
 ▼休館日／3月16日(月)

一宮写真協会選抜写真展

～明日のため 今を伝えたい～

博物館 ☎(46)3215
 ▼日時／3月25日(水)～31日(火) 午前9時30分～午後5時(入館は4時30分まで)
 ▼会場／博物館
 ▼内容／一宮写真協会会員の熱い思いを込めた作品を展示
 ▼料金／大人200円、高・大学生100円、中学生以下無料(市外の小中学生は50円)
 ▼休館日／3月30日(月)



認知症介護家族交流会

～ききよの会～

高年福祉課 ☎(28)9151
 ▼日時／4月2日(木) 午後1時30分～3時30分
 ▼会場／iビル6階小会議室
 ▼対象／家庭で認知症の人を介護している方
 ▼内容／介護者同士で知恵や工夫を情報交換
 ▼料金／無料
 ▼申し込み／当日直接会場

スポーツ大会

開催時間・種目・予備日など、詳しくは、お尋ねください。

*市内在住・在勤・在学の方。児童・生徒は新学期

スポーツ	開催日	会場	対象*	料金	申し込み
相撲	3月21日(祝)	大宮公園相撲場	園児以上	無料	当日直接会場
ソフトテニス (ダブルス)	4月5日(日)	市テニスコート	小学生以上	1組3,000円 (大学生1,500円、 高校生以下1,000円)	3月17日(火)までに料金を持参の上、体育協会または本田(☎(51)4562)
	4月15日(水)		25歳以上の女性	1組3,000円	
テニス (ダブルス)	4月21日(火)		家庭婦人	1組2,000円	4月9日(木)までに料金を持参の上、体育協会
ママさんバレーボール (9人制)	4月5日(日)		既婚の女性で構成するチーム	1チーム 4,000円	3月14日(土)までに加藤(☎090(3258)2015)
卓球 (ダブルス)	4月12日(日)	総合体育館 DIADORA アリーナ	15歳以上 (中学生を除く)	1組1,000円	一宮市卓球協会への登録が必要(高校生以下を除く)。詳しくは、一宮市卓球協会ホームページを確認
卓球 (シングルス)			小中学生	1人300円 (小学生は無料)	

体育協会(スポーツ課内) ☎(85)7078

教室講座

スポーツ

催しもの

募集

その他

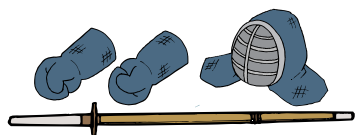

スポーツ教室



*市内在住・在勤・在学の方。園児・児童・生徒は新学期

教室名	日時	会場	対象*	定員	料金	申し込み
ソフトテニス	4月1日～28年3月30日の毎週水曜日 午後5時～7時	市テニスコ場ほか	小中学生	30人(先着)	月2,000円	開催初日の開始時間の30分前に、料金・保険料(高校生以上1,850円・中学生以下800円)を持参の上、市テニスコ場 ※小学生は保護者の送迎が必要
	4月2日～28年3月31日の毎週木曜日 午後7時～9時		小学4年生以上	30人(先着)		
	4月7日～28年3月29日の毎週火曜日 午後7時～9時		30人(先着)			
	4月4日～12月12日の土曜日 午前9時～11時(30回)	尾西運動場	小学3～6年生	男女各20人(先着)	4ヵ月5,000円	3月21日(祝)の午前9時から料金4ヵ月分を持参の上、尾西スポーツセンター(1人1家族分)
テニス	4月7日～28年3月15日の毎週火曜日 午後5時30分～6時30分	市テニスコ場ほか	年長～小学6年生	40人(抽選)	1回500円	3月22日(日)の午後1時～15分に市テニスコ場 ※保護者の送迎が必要。料金のほかに保険料が必要
	4月9日～28年3月17日の毎週木曜日 午後5時30分～6時30分			40人(抽選)		
		4月5日からの日曜日 午後7時～8時30分(12回)	市テニスコ場	高校生以上(初心者)	60人(抽選)	8,500円(保険料を含む)
剣道	4月1日(水)～5月29日(金)の各会場の開催日 午後7時～9時(各17回)	市内10ヵ所	小学生以上	-	高校生以上5,850円 小中学生4,800円(保険料を含む)	4月1日(水)～10日(金)の午後7時～9時に料金を持参の上、希望する会場(一宮スポーツ文化センター、尾西スポーツセンター、木曾川・浅井・千秋・今伊勢・北方中学校、萩原・中島・開明小学校) ※開催日は剣道連盟 ☎(86)6079へ問い合わせ
	4月2日～6月4日の木曜日 午前10時～11時(10回)	一宮スポーツ文化センター	女性	-	5,850円(保険料を含む)	4月2日(木)・9日(木)・16日(木)の午前10時～11時に料金を持参の上、一宮スポーツ文化センター
柔道	4月1日～25日の水・土曜日 午後6時30分～7時30分(8回)	一宮スポーツ文化センター	小学生以上	30人(先着)	月2,000円	4月1日(水)の午後6時30分に料金・保険料(高校生以上1,800円・中学生以下800円)を持参の上、一宮スポーツ文化センター
	4月6日～28年3月28日の毎週月・水曜日 午後7時～9時	木曾川中学校	小学生以上	30人(先着)	月2,000円	3月23日(月)の午後7時に料金・保険料(800円)を持参の上、木曾川中学校
卓球	4月11日～28年3月26日の土曜日 午後5時～6時45分(月3回程度)	産業体育館	小学3～6年生	20人(先着)	月2,000円(保険料を含む)	3月28日(土)の午後3時45分～4時に料金・認め印を持参の上、産業体育館 ※3月7日(土)・14日(土)に見学可
ラグビー	4月12日～28年3月の原則日曜日 午前9時～11時30分(38回)	光明寺公園球技場ほか	園児～中学生	-	年1万円(保険料を含む)	4月12日(日)の午前8時45分に料金を持参の上、光明寺公園球技場

体育協会(スポーツ課内) ☎(85)7078

教室名	日時	会場	対象	定員	料金	申し込み
テニス	4月4日～5月10日の土・日曜日 午前10時～正午(10回)	県一宮総合運動場	小学生	20人(先着)	6,000円	3月1日(日)の午前10時から電話で総合運動場
	4月6日～5月11日の月・金曜日 午前10時～正午(10回)		18歳以上(高校生を除く)	20人(先着)	7,000円	
ソフトテニス	4月4日～5月10日の土・日曜日 午後1時～3時(10回)	県一宮総合運動場	小学生	20人(先着)	6,000円	3月1日(日)の午前10時から電話で総合運動場
はじめてのヨガ	4月5日～6月7日の日曜日 午後2時～3時30分(8回)		18歳以上(高校生を除く)	10人(先着)	8,000円	3月1日(日)の午前9時30分から料金を持参の上、総合運動場
気功あおぞら	4月9日～6月18日の木曜日 午後2時～3時30分(8回)※		18歳以上(高校生を除く)	15人(先着)	8,000円	3月19日(木)の午前9時30分から料金を持参の上、総合運動場

日時の※は1回の参加も可(料金は1,000円)

県一宮総合運動場 ☎(77)0500

教室講座

スポーツ

催しもの

募集

その他

日曜新鮮市

- 一宮地方総合卸売市場☎(44)1119
- ▼日時／3月1日(日) 午前6時～9時(雨天決行)
- ▼会場／総合卸売市場
- ▼内容／新鮮野菜・果物・花き・鮮魚・精肉・総合食料品・日用雑貨品などの即売
- ▼その他／午前7時から豚汁の振る舞い(700食限定)



いずみまつり

- いずみ更生園 ☎(51)2092
- ▼日時／3月8日(日) 午前10時～午後2時
- ▼会場／いずみ作業所・いずみ第2作業所・いずみ更生園・いずみ福祉園
- ▼内容／授産製品の販売、模擬店、ゲーム、スタンプラリー、イチモ＆一宮モーニングエンジン、エルズのステージほか(雨天時は変更あり)
- ▼料金／無料

季節の絵手紙展

- 中央図書館 ☎(72)2343
- ▼日時／3月17日(火)～29日(日) 午前9時～午後9時
- ▼会場／いビル6階中央図書館
- ▼内容／季節を題材とした絵手紙の展示
- ▼料金／無料

春のおはなし会

- 図書館みのりの会
- 尾西児童図書館 ☎(69)7429
- ▼日時／3月27日(金) 午後2時～3時
- ▼会場／尾西児童図書館
- ▼内容／大型絵本・パネルシアター・紙芝居・手遊び・手品ほか
- ▼料金／無料
- ▼申し込み／当日直接会場

医療的ケアシンポジウム

- 障害者自立支援協議会(福祉課内) ☎(28)8619
- ▼日時／3月21日(祝) 午後1時30分～4時30分
- ▼会場／尾西庁舎東館6階大ホール
- ▼内容／三宅能成さん(小児科医)による講演「医療的ケアが必要な方の地域生活を考える」とパネルディスカッション

- ▼定員／100人(先着)
- ▼料金／無料

- ▼申し込み／3月13日(金)までに電話で障害者相談支援センター(夢つさぎ)☎(86)40003、または住所・氏名・年齢・性別・電話番号を記入し「医療的ケアシンポジウム」と明記の上、フアクス(☎)7195)

もくパラ自然楽講

植物観察会

- 国営木曾三川公園138タワーパーク ☎(51)7105
- ▼日時／3月28日(土) 午前10時～正午
- ▼会場／138タワーパーク
- ▼対象／小学生以上の方
- ▼定員／20人(先着)
- ▼料金／100円(教材費)
- ▼申し込み／電話で138タワーパーク

募集

市臨時事務職員の登録者を募集

- 人事課 ☎(28)8953
- ▼応募資格／昭和25年4月2日以降生まれの方
- ▼時給／810円(改定する場合あり)

- ▼申し込み／写真を貼った履歴書を持参または郵送(〒491-8501 本庁舎人事課)
- ▼その他／随時受け付け。勤務可能な時間帯で登録。登録期間は1年

臨時介護認定調査員の登録者を募集

- 高年福祉課 ☎(28)9020
- ▼応募資格／普通自動車運転免許を持ち、看護師の資格がある方
- ▼勤務内容／要介護認定のための調査と調査票の作成
- ▼勤務場所／本庁舎高年福祉課
- ▼勤務日時／月々金曜日のうち月10日程度 午前8時45分～午後4時45分(祝休日などを除く)
- ▼選考方法／面接
- ▼申し込み／写真を貼った履歴書と看護師免許証の写しを持参または郵送(〒491-8501 本庁舎高年福祉課)

常勤臨時保健師を募集

- 高年福祉課 ☎(28)9151
- ▼応募資格／普通自動車運転免許を持ち、資格がある方
- ▼勤務内容／介護予防と高齢者の総合相談
- ▼勤務場所／本庁舎高年福祉課
- ▼勤務日時／5月15日(金)～28年3月31日(木) 午前8時30分～午後5時(土・日曜日、祝休日、年末年始を除く)
- ▼選考方法／面接
- ▼採用人数／1人
- ▼申し込み／3月31日(火)(必着)までに写真を貼った履歴書と保健師免許証の写しを持参または郵送(〒491-8501 本庁舎高年福祉課)

臨時調理員(洗浄業務)を募集

- 南部学校給食共同調理場 ☎(28)8650
- ▼勤務場所／南部学校給食共同調理場
- ▼勤務日時／4月8日(水)～7月16日(木) 午後1時～4時30分
- ▼選考方法／面接
- ▼時給／820円(改定する場合あり)
- ▼申し込み／電話で南部学校給食共同調理場
- ▼その他／任期の更新あり



教室講座

スポーツ

催しもの

募集

その他

自主文化事業

一宮市民会館 ☎(71)2021

いちのみやワンコインコンサートVOL.4

松下洋サクソフォンリサイタル

▼日時/3月7日(土) 午後1時30分

▼会場/尾西市民会館

▼出演/松下洋さん(サクソフォン奏者)・中村真幸さん(ピアノ奏者)ほか

▼料金/500円(市内在住の高校生・小中学生は無料、全席自由)

▼前売り/一宮・尾西市民会館(☎(62)8222)などで販売中

▼その他/2月11日に開催の「茂木大輔×愛知室内オーケストラ feat. 松下洋」の公演チケットを持参の方は無料。未就学児は入場不可

ふれあい無料コンサート ピアノ弾き込み隊編

▼日時/3月21日(祝) 午後1時30分

▼会場/一宮市民会館

▼出演/石黒美有さん(ピアノ奏者)ほか

▼申し込み/当日直接会場

天体観望会・プラネタリウム館

一宮地域文化広場 ☎(51)2180

まちづくりポイント対象事業

ふたご座の足元で輝く散開星団を観測しよう!

～木星、ふたご座の散開星団、オリオン座大星雲～

▼日時/①3月20日(金)②21日(祝) 午後7時30分～8時30分(雨天中止)

▼定員/各80人(先着) ▼料金/無料

▼申し込み/3月10日(火)の午前10時から電話で地域文化広場

▼その他/中学生以下は保護者同伴

プラネタリウム館の新番組がスタート

3月7日(土)から「春の星空解説、ロボットエクスプローラーズ」、低学年・幼児向け番組「はるのほしぞらさんほ、アルプスの少女」が始まります。

3月3日(火)～6日(金)はプラネタリウム館だけ休館

スポーツ・文化教室

スポーツ文化センター ☎(24)1881

教室名	日時	料金	申込日時
ママ & ベビー英語リトミック	4月11日からの土曜日 14:00(10回)	6,100円	3月14日(土) 13:30
男性のストレッチヨガ	4月8日からの水曜日 10:00(10回)	5,100円	3月18日(水) 10:30
らくらく気功	4月13日からの月曜日 13:30(10回)	5,100円	3月23日(月) 13:30

▼申し込み/料金を持参の上、スポーツ文化センター(1人1人分。抽選)

▼その他/詳しくはホームページなどで確認

スケート教室

スケート場 ☎(72)7191

教室名	日時	申込日時
親子	①3月7・14日(土) 16:00	受け付け中
サタデー	②3月14日(土) 17:45	
小学生	③3月6日～20日の水・金曜日 17:30(5回)	3月5日(木) 10:00
春休み小学生	④3月25日(水)～27日(金) 8:15(3回)	3月2日(月) 11:00

▼料金/①1回1組1,500円②900円(中学生以上の学生は800円、小学生は700円)③3,600円④2,150円(いずれも滑走料・貸靴料を含む)

▼申し込み/料金を持参の上、スケート場(1人1人分。①④は先着、③は抽選)

▼その他/④は③の未受講者だけ申し込み可。詳しくはホームページなどで確認

無料開放

▼日時/3月30日(月)・31日(火) 午前10時～午後6時

▼その他/貸靴は300円。今シーズンの営業は3月31日(火)まで

緑化教室

大野極楽寺公園管理棟 ☎(51)3015

教室名	日時	定員	教材費
①まゆ玉で作るこいのぼり	4月11日(土) 10:00～13:00	各20人(先着)	各1,000円(大1個)
②ガーデンピックづくりとキッチンハーブの寄せ植え体験	4月18日(土) 10:00～13:30	各20人(先着)	各2,500円
③手作りプリザーブドフラワー	4月19日(日) 10:00～12:00	30人(先着)	2,000円

①の教材費は、小1個は各700円

▼申し込み/3月3日(火)の午前10時から電話で大野極楽寺公園管理棟(☎080(9110)3015)

カルチャー教室

総合体育館 ☎(53)6300

教室名	日時
ピラティス	4月2日からの木曜日 11:00(10回)
ベーシックヨガ	4月3日からの金曜日 10:00(10回)
ボクササイズ	4月3日からの金曜日 11:15(10回)
エアロヨガ	4月7日からの火曜日 13:30(10回)

▼対象/15歳以上の方(中学生を除く)

▼定員/各30人(抽選) ▼料金/各5,400円

▼申し込み/3月7日(土)～22日(日)の午後5時までに総合体育館・産業体育館・尾西スポーツセンター・木曾川体育館

環境学習講座・プール講習会

エコハウス138 ☎(47)7138

環境学習講座名	日時	対象	料金
①石ころアート教室	3月21日(祝) 10:30～12:00	年中以上	1,000円
②淡水アクアリウム	5月10日(日) 10:30～12:00	年中以上	1,000円
③ばらジャム作り	5月10日(日) 13:30～15:30	18歳以上	2,000円

▼定員/各20人(先着)

▼申し込み/①は受け付け中、②③は3月1日(日)の午前10時からエコハウス138

▼その他/①②は小学2年生以下は保護者同伴

プール講習会名	日時
水中ウォーキング	3月9・16・23・30日(月) 14:00
	3月11・18・25日(水) 11:00
スイムワンポイントレッスン	3月13・20・27日(金) 13:00
かんたんアクアピクス	3月11・18・25日(水) 14:00

▼対象/18歳以上の健康な方

▼定員/各15人(先着) ▼料金/各1回400円

▼申し込み/当日30分前からエコハウス138

3月2日(月)・7日(土)は施設点検のため休館

3月3日(火)～6日(金)はプール施設だけ休館

水泳教室

温水プール ☎(77)4727

▼日時/4月1日(水)～6月4日(木)に週1回1時間の教室を8回(親子=日曜日、未就園児=火・木曜日、子ども=火・水・木・金・土・日曜日、大人=水・木・金曜日)

▼対象/市内在住・在学・在園の方(大人は市外も可)

▼料金/各5,000円

▼申し込み/3月29日(日)～31日(火)の各指定申込日から温水プール(抽選)

▼その他/コース・受付時間などの詳細は問い合わせ

春休み短期水泳教室

▼日時/①3月20日(金)～22日(日)に1時間の教室を3回②25日(水)～28日(土)に1時間の教室を4回

▼対象/市内在住・在学・在園の年少～中学生

▼定員/①20人②50人(抽選)

▼料金/①2,600円②3,500円

▼申し込み/3月9日(月)の午前9時から温水プール

▼その他/コース・受付時間などの詳細は問い合わせ

市内のごみの量 (12月分)

総量	1人1日
10,744 t (11,236 t) ▲492 t	897 g (938 g) ▲41 g

()内は前年同月

環境センター ☎(45)7004

ご寄付ありがとうございました

(1月分まで・敬称略)

社会福祉協議会へ

一宮市母子寡婦福祉会、エス・ビー建材、一宮市職員労働組合、匿名1件

福祉関係へ

一宮浴場組合、匿名1件

総務関係へ

アンジェロ、戌亥会

建設関係へ

浅野史蹟顕彰会、一宮中央ロータリークラブ、一宮ロータリークラブ

教育関係へ

一宮市AV技術者の会、艶清興業



I LOVE いちのみや
3月の映像広報
ICC 地デジ12ch

▽放映時間は7:45・9:45・12:45・15:45・19:45・22:45
▽DVDは市立図書館で4月から貸し出し
▽市ホームページでも見ることができます。



知トク! いちのみや
3月の音声広報
FMいちのみや 76.5MHz

▽放送時間は7:30・12:30・17:30
▽市ホームページでも聴くことができます。



3月の一宮けいりん
競輪場 ☎(72)4391

場外券発売を継続し、皆様のご来場をお待ちしています。

場外発売	玉野記念(GⅢ)…2月28日(土)~3日(火) 大垣競輪(FⅠ)…4日(水)~6日(金) 名古屋記念(GⅢ)…7日(土)~10日(火) 京都向日町競輪(FⅠ)…11日(水)~13日(金) 高松競輪(FⅠ)…14日(土)~16日(月) 日本選手権(GⅠ)…17日(火)~22日(日) 豊橋競輪(FⅠ)…25日(水)~27日(金)
------	---

フリーマーケット・新鮮野菜市(競輪開設時だけ)

▼日時/3月8日(日) 午前10時~午後4時

▼その他/入場料は無料。地元農産物の即売あり。出店申し込みはリサイクル運動推進の会(☎090(6474)1538)

4月採用 市民病院
常勤臨時歯科衛生士を募集
市民病院管理課 ☎(7)5167

▼応募資格/昭和30年4月2日以降生まれで、資格がある方

▼選考方法/面接

▼採用人数/1人

▼申し込み/3月10日(火)(必着)までに写真を貼った履歴書と歯科衛生士免許証の写しを持参または郵送(〒491-8558 市民病院管理課)

三岸節子記念美術館
27年度友の会会員を募集
三岸節子記念美術館 ☎(63)2892

▼特典/常設展・特別展招待券の進呈、特別展開会式・内覧会の招待、図録・コンサートチケットの割引販売、研修への参加ほか

自衛隊一宮地域事務所 ☎(73)7522

▼種類/一般幹部候補生

▼応募資格/次のいずれかに該当する方①平成2年4月2日~6年4月1日生まれの方②昭和63年4月2日以降生まれで大学院修士課程を修了した方

▼申し込み/3月1日(日)~5月1日(金)に自衛隊一宮地域事務所

▼その他/詳しくは、お尋ねください。

自衛隊一宮地域事務所 ☎(73)7522

▼申し込み/3月1日(日)~5月1日(金)に自衛隊一宮地域事務所

▼その他/詳しくは、お尋ねください。

心身障害児母子通園施設のご利用を

福祉課 ☎(28)9015
保育課 ☎(28)9025

成長過程で歩き出しや言葉が遅れている未就学児を対象に、親子で一緒に訓練する通園事業を行っています。子どもが初歩的な生活習慣を身に付けたり、親同士が交流したりする場としても利用できます。利用を希望する方は、電話で各会場へ申し込みください。利用には受給者証と負担金が必要です。負担金は申請により後日給付します。歩き出しの遅れなどが心配な子

▼利用日時/火・土曜日 午前9時~午後4時の希望日時

会場/①はとほつほ(一宮スポーツ文化センター内、☎(25)9622)
言葉の遅れなどが心配な子
▼利用日時/月~金曜日 午前9時~午後4時の希望日時
▼会場/②チユリッ教室(ふれあいセンターあゆみ内、☎(52)0702) ③すぎの子教室(☎(28)9765) ④だけこの園(☎(28)9766)

▼その他/詳しくは、①②は福祉課、③④は保育課へお尋ねください。

ご存じですか
一宮更生保護サポートセンター
福祉課 ☎(28)9015

保護司・保護司会が地域の関係機関や団体と連携し、一宮更生保護サポートセンター(社会福祉協議会大和事務所内、☎(27)

男女共同参画情報紙「いぶん」第33号を無料配布
企画政策課 ☎(28)8952

男女共同参画社会の形成を目指して、いちのみやし男女共同参画情報紙「いぶん」素敵なパートナーになるために「第33号」を発行しました。今回の特集は「男性の家事・育児」です。3月2日(月)から市役所本庁舎尾西・木曾川庁舎、出張所などの市の施設で配布します。



教室講座
スポーツ

催しもの

募集

その他

きそがわポップスバンド 第14回演奏会

日時／3月15日(日) ①午前10時②午後2時
 会場／尾西市民会館
 内容／第1部オリジナルステージ・第2部ドリルステージ・第3部ポップスステージ
 料金／無料
 申し込み／当日直接会場
 問い合わせ／岩田 ☎(55)1647 (http://kpb-hp.com)

一宮ジュニアウィンドオーケストラ スプリングコンサート

日時／3月29日(日) 午前11時
 会場／名鉄百貨店一宮店正面玄関東側
 曲目／「Let It Go～ありのまま～」 「くるみ割り人形」 「アルメニアン・ダンス」ほか
 料金／無料 申し込み／当日直接会場
 問い合わせ／彦坂 ☎080(4217)7072

ヒバふるさと散歩道 ～大徳三条のお宝見て歩き～

約5kmと約10kmのコース。参加は無料です。
 日時／3月8日(日) 午前9時集合(雨天決行)
 集合場所／五城公園
 申し込み／当日直接集合場所
 問い合わせ／大徳三条ウオーク実行委員会・永田 ☎(62)1552 (平日の午前9時～午後5時)

韓国語講座 受講生を募集

読み書きと初級会話の講座です。
 日時／毎週火曜日 午前10時30分～正午(初回は4月7日)
 会場／韓国民団一宮支部(浅野字内浦57)
 定員／15人(先着)
 料金／月5,000円(入会金5,000円・教材費も必要)
 申し込み／韓国民団一宮支部・李 ☎(77)7851

138カリカリクラブ クラブ員を募集

無農薬の野菜作りを一緒に楽しみませんか。収穫した野菜は持ち帰りできます。見学も大歓迎。
 日時／毎週水曜日 午前9時～11時30分
 会場／北小淵のほ場
 定員／10人(先着)
 料金／年6,000円
 申し込み／木村 ☎090(1832)9029

ティニートット スポーツクラブ 生徒を募集

鉄棒や縄跳びなどで基礎体力を養います。無料体験もあります。
 日時／毎週金曜日 ①新年中・新年長＝午後4時～4時40分 ②新小学1～3年生＝午後4時45分～5時30分
 会場／スポーツ文化センター
 料金／月3,000円(入会金2,000円・保険料800円も必要)
 申し込み／中川 ☎090(6614)4386

EIGO CLUB 仲間を募集

外国人講師と英会話を学べます。
 日時／土曜日(月3回) ①親子＝午前9時15分②小学生＝午前9時50分③園児＝午前10時40分④一般(初級者)＝午前11時25分
 会場／産業体育館
 定員／各8人(先着)
 料金／各月2,800円(教材費も必要)
 申し込み／成瀬 ☎090(9125)9460

東日本大震災チャリティー ダンスパーティー

仲間づくりと健康増進をしながら社交ダンスを楽しみます。
 日時／3月21日(祝) 午後1時～3時45分
 会場／総合体育館いちい信金アリーナB
 料金／500円
 申し込み／当日直接会場
 問い合わせ／一宮社交ダンス愛好会・林 ☎090(8864)4054

市民が選ぶ市民活動支援制度対象事業

プロ和太鼓集団によるワークショップ 「太鼓を学ぼう」～志多らといっしょに～

障害のある子どもと家族が、福祉に関心のある方などと交流を深めるために開催します。
 日時／3月29日(日) 午後1時30分
 会場／木曾川庁舎2階講堂
 料金／無料 申し込み／当日直接会場
 問い合わせ／ののほな太鼓・葛谷 ☎(86)8097

このコーナーは市民の皆さんの情報発信の場です。営利・宗教・政治的でないもの、公序良俗に反しないもので、全市を対象にしていれば結構です。5月号の締め切りは3月25日(水)です。どしどしご応募ください。なお掲載できない場合もあります。

問い合わせ
 秘書広報課 ☎(28)8951

まちがと

スナップ

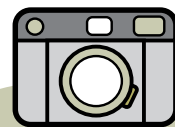

SNAP



谷一夫市長が退任

1月19日 市役所本庁舎

平成11年から4期16年間、市長を務めた谷一夫さんが、市民の皆さんや職員からの拍手に包まれながら、花束を手に市役所をあとにしました。

総合展「THE 尾州」

2月4日 総合体育館DIADORAアリーナほか

毛織物産地・尾州（尾張西部地域）の素材力の発信をテーマに、3日間にわたり開催しました。ファッションを学ぶ学生も多く訪れ「アンリアルレイジ」のコレクション展示では、独創的なデザインに見入ったり、写真を撮ったりしていました。



羽島市

市民の森羽島公園 春まつり

日時／3月28日(土)～4月5日(日) 午前10時～午後3時（桜の開花状況に合わせて変更あり）

会場／市民の森羽島公園

内容／▽期間中＝飲食コーナー ▽4月4日(土)・5日(日)＝アマチュアコンサート ▽期間中の土・日曜日＝抹茶コーナー、円空彫り体験、手作り品フリーマーケット、キッズお楽しみコーナーほか
問い合わせ／羽島市観光協会(商工観光課内) ☎058(392)1111

稲沢市

稲沢桜まつり

期間／4月1日(水)～10日(金)

会場／国府宮参道

内容／4日(土)＝いなっピーステージ、LOVE♥INA30ライブ、ミニSSL、ふれあいミニ動物園、茶席(野だて)、箏曲・日本舞踊・詩吟・和太鼓、飲食ブースほか
その他／4月4日(土)の午前9時30分～午後4時に平和町体育館周辺で、へいわさくらまつりを開催

問い合わせ／稲沢市商工観光課 ☎0587(32)1111



パパもいっしょに遊ぼう！

みんな で 子育て

子育て支援センター

中央 ☎(85)7026 丹陽 ☎(28)9146
 千秋 ☎(28)9771 東五城 ☎(28)9767
 黒田北 ☎(28)9769 里小牧 ☎(28)9770

こっこ相談室 妹におもちゃを貸せないの…

姉2歳。9カ月の妹が近づくと「だめ！ わたしのおもちゃ！ あっちへ行って」と怒って触らせません。どうして貸してあげられないの？



こっこ相談員の アドバイス

妹が生まれると、ママをとられたような寂しさを感じたり、急にお姉ちゃん扱いされて戸惑ったり…。複雑な気持ちだと思わ。おもちゃで遊んでいたなら邪魔をされたのに、ママから「なんで貸してあげないの？ お姉ちゃんでしょ」なんて叱られたら、妹を疎ましく思うことだってあるはずよ。「わたしは今このおもちゃで遊びたいの。ママはどうして分かってくれないの」と思っているかもしれないね。だから今はお姉ちゃんの気持ちを受け止めて、優先してあげたいね。妹には「楽しそうだね～。でも今はお姉ちゃんが遊んでいるから触らないよ。こっちのおもちゃで遊ぼうか」と声を掛けて、お姉ちゃんがゆっくり遊べるよう見守ってみて。きっとお姉ちゃんも満足して、知らないうちに妹にも優しく貸してあげられるようになると思うわ。

子育て支援センターでは、子育ての困りごと・悩みごとなどの相談に応じています。電話でも相談できます。

▼3月の開場日時

▽中央子育て支援センター(いビル5階) = 午前9時～午後5時(2・16日を除く)

▽その他の子育て支援センター = 月～金曜日 午前9時～午後4時

独りで悩まないで、相談を (その他の相談は17☎)

相談名	日時	相談電話・会場
育児	3月2日(月) 午後1時～3時	中保健センター ☎(72)1121
	3月16日(月) 午後1時～3時	西保健センター ☎(63)4833 北保健センター ☎(86)1611
子ども悩みごと	月～金曜日 午前10時～正午・午後1時～4時30分	本庁舎2階子育て支援課 ☎(28)9152
子ども悩みごと 休日・夜間 ダイヤル	火～土曜日 午後5時30分～8時30分(21日を除く)	(電話相談) ☎(73)4192
	日曜日 午前9時～正午(15日を除く)	
発達の気になる子	月～金曜日 午前9時～午後4時 ※在住地区により担当が分かれます<予約制>。	療育サポートプラザ ☎(64)6362 いずみ学園 ☎(78)3111

親子で楽しもう！

対象は全て市内在住の方。料金は全て無料

催し	日時	会場	対象	主な内容	申し込み
パパもいっしょに遊ぼう！	3月7日(土) 午前10時～11時30分	里小牧子育て支援センター	未就園児と親	ふれあい遊び・親同士の交流	当日直接会場(問い合わせは里小牧子育て支援センター)
公園へいこっ！	3月5日(木) (雨天中止) 午前10時30分～11時	大平島公園	未就園児と親・家族など	ふれあい遊び	当日直接会場(問い合わせは丹陽子育て支援センター)
フレッシュママ交流会	4月2日(木) 23日(木)	木曾川庁舎3階第3研修室 尾西庁舎東館5階 日本館A・B * 子ども文化広場図書館	第1子の3～11カ月の乳児と母親で2回とも参加できる方(抽選各20組、*は12組)	子育てネットワークと親子でグループトーク・遊び・耳寄りな話	3月17日(火)までに電話で生涯学習課(☎(85)7074)
	4月8日(水) 22日(水)				
	4月10日(金) 24日(金)				
ひよこっこ	3月9日(月)	北保健センター ㊦	第1子の5～11カ月の乳児と親(在住地区担当の会場へ参加。㊦は中保健センター区域)	ふれあい遊び・親同士の交流	当日直接会場(問い合わせは ㊦里小牧子育て支援センター ㊧東五城子育て支援センター ㊨丹陽子育て支援センター)
	3月11日(水)	西保健センター ㊩			
	3月18日(水)	子ども文化広場図書館 ㊪			

パソコン用子育て支援サイト
 「みんな子育て ゆめおりっこ広場」
<http://yume.genki365.net>

携帯電話・パソコン両用
 子育て支援掲示板
http://genki365.net/gnki/bbs_m/index.php



本を 読もうよ!

3月の催し

中央図書館 (5日(木)~11日(水)は特別整理休館)

おはなし会 読み聞かせ / 1日(日)の午前11時・午後3時、3日(火)の午前10時30分、14日(土)の午前11時・午後2時、15日(日)・20日(金)の午後3時、22日(日)の午前11時・午後3時、26日(木)の午前10時30分、28日(土)の午前11時・午後3時

ストーリー・テリングの会 / 15日(日)の午前11時、21日(祝)の午後3時 (5歳以上)

尾西図書館

おはなし会 / 1日~29日の土・日曜日の午後2時

親子で楽しむ会 / 11日(水)の午前11時 (未就園児)

たのしいおはなし会 朗読 / 14日(土)の午前11時

ストーリー・テリングの会 / 28日(土)の午前11時 (5歳以上)

玉堂記念木曾川図書館

おはなし会 / 8日(日)・22日(日)の午後2時

子どもアニメ上映会 / 14日(土)の午前11時

映画上映会「旅立ちの島唄~十五の春~」 / 15日(日)の午後2時

おはなしひろば / 21日(祝)の午前11時

読み聞かせ会 / 28日(土)の午前11時

尾西児童図書館

ストーリー・テリングの会 / 4日(水)の午後3時10分 (5歳以上)

子どものつどい 読み聞かせ / 18日(水)の午後3時10分

子ども文化広場図書館 (2月26日(木)~4日(水)は特別整理休館)

おはなしひろば / 7日(土)・14日(土)の午後2時

よむりんの森のおはなし会 / 8日(日)の午後3時

はじめのいっほ / 12日(木)の午前10時30分・11時 (未就園児)

布絵本であそびましょう / 21日(祝)の午後2時

ストーリー・テリングの会 / 22日(日)の午後3時 (4歳以下は保護者同伴)、28日(土)の午後3時 (5歳以上)

おすすめ本

一般書

「世代」の正体 なぜ日本人は世代論が好きなのか

長山靖生 / 著
河出書房新社 / 刊



大正青年・昭和一桁・団塊・バブル・ゆとり・脱ゆとり。若者たちと彼らを捉える大人たちの目線をめぐる100年の物語を活写。「世代」を通して、明治後期以降を通覧する画期的な日本社会論。

児童書

ねこ どんなかお

村上しいこ / 文 MAYA MAXX / 絵
講談社 / 刊



ちょっと当たっただけで怒る、マタタビをもらってもだえる、あならの音を聞いて笑う…。あんな顔やこんな顔。ネコのさまざまな表情や動作が楽しい絵本。

3月

移動図書館ほたる号

Ⓐ 10:15~11:00
 Ⓑ 13:30~14:30
 Ⓒ 15:00~16:00

移動子育て支援センターこっこ

10:00~15:00 (※は14:00まで)

2日(月)	3日(火)	4日(水)	5日(木)	6日(金)	9日(月)	10日(火)
		北方青衿社 Ⓐ 丹陽小学校 Ⓑ 浅野公園 Ⓒ	丹羽公民館 Ⓐ 今伊勢西小学校 Ⓑ 奥町前並二公民館 Ⓒ	西御堂津島神社 Ⓐ 光明寺愛宕神社 Ⓑ 馬寄石刀神社 Ⓒ		
尾西南部生涯学習センター	萩原公民館	向山公民館	ポプラ児童クラブ※		萩原老人福祉センター	奥公民館
11日(水)	12日(木)	13日(金)	17日(火)	18日(水)	19日(木)	20日(金)
島村若栗神社 Ⓐ 開明小学校 Ⓑ 本神戸酒見神社 Ⓒ	宮後野見神社 Ⓐ 千秋南小学校 Ⓑ 平島公民館 Ⓒ	奥町出張所 Ⓐ 中島小学校 Ⓑ 於保共同出荷場 Ⓒ	大野公民館 Ⓐ 千秋東小学校 Ⓑ 浮野八幡社 Ⓒ	千秋町出張所 Ⓐ 丹陽南小学校 Ⓑ 多加木記念館公民館 Ⓒ	東浅井浅井神社 Ⓐ 大和西小学校 Ⓑ 馬引実行組合集会所 Ⓒ	大禮島台ちびっこ広場 Ⓐ 赤見小学校 Ⓑ 佐千原坂手神社 Ⓒ
大和南小学校※	子ども文化広場図書館	浅野校下児童クラブ※	今伊勢公民館	神山公民館	西成公民館	
23日(月)	24日(火)	25日(水)	26日(木)	27日(金)		
		尾関平山住宅 Ⓐ 朝日西小学校 Ⓑ 樫の木文化資料館 Ⓒ	萩原町出張所 Ⓐ 木曾川東小学校 Ⓑ 葉栗出張所 Ⓒ	北方中屋敷公民館 Ⓐ 西小島公民館 Ⓑ 西海戸公民館 Ⓒ		上段はほたる号 下段はこっこ
開明老人いこいの家	浅井公民館	北方老人いこいの家				

悪天候で中止する場合があります。

わたしたちのページ ~写真編~
市民の皆さんによる企画・取材・編集ページ

ふれあい

いっぱい楽しんでね

こっち向いて 重くてたまらないよ



ごみの分別だね 協力するよ



久しぶり 元気そうだね



この歌 懐かしいわね

ナイスショット!



やっとゴールだよ!



ふれあい

広報一宮の写真サポーターとして、ボランティアで活動している皆さんが、ふれあいを感じた瞬間を写真に収めました。

抱っこでうれしい?



今日もお仕事 大変ですね



私のスマホ 見てみる?



初めまして これからよろしくね

さあ こうやって



かっこいいね ママが撮るよ

新学期入会キャンペーン!!

5/31(日)まで
入会金 **100%OFF**
兄弟・友達など2人以上で同時入会なら
★兄弟割
スイミングセット
(水着+スイムキャップ)
もしくは
体育セット
(Tシャツ+短パン)
プレゼント

クロール
25m
1年保証制度
実施中

*入会後1年でクロールを25m泳げるようになる制度です。
*泳げなかった場合は、25m泳げるようになるまで月会費が半額となります。
*小学1年生以上のお子様対象。



金銭を超えて

スイミングスクール

楽しく水に慣れ、泳ぎを覚えましょう。
キッズクラス
対象：2才半~小学生
月~金 16:00~17:00、17:00~18:00
土 13:30~14:30、14:30~15:30、15:30~16:30
水慣れ、四泳法の基礎から個人メドレーの習得と泳力向上をはかります。育成・選手コースあり。

子供スクール料金

練習回数	月会費
週1回	6,500円+税
週2回	8,500円+税
週3回	9,500円+税

スタジオスクール

体育の力がグーンとアップ
体育スクール
対象：幼児コース3~6才・小学生コース小1~小6
マット、跳び箱、鉄棒等を個々のレベルに合わせてご指導します。
(幼児)土・木 16:00~17:00
14:30~15:30
(小学生)火~木 17:10~18:10
15:35~16:35
土 16:40~17:40

人気ダンスプログラム
キッズヒップホップ
対象：年長~中学生
ヒップホップのリズムに合わせてカッコよく踊ろう!
(年長~小学生)月 17:00~18:00
月 18:05~19:05
(年長~中学生)土 18:00~19:00

小さなバレリーナ!
バレエスクール
対象：5歳以上
初心者の方でも基礎からやさしく指導します
金曜日
(初心) 16:00~16:55
(初級) 17:00~17:55
(上級) 18:00~19:00

赤ちゃんとのスキンシップに!
ベビークラス
対象：6カ月~2才11カ月
お子様と保護者
月・金 11:00~12:00
火 12:30~13:30
後半15分はお母さんのアクアピクスタイル

ママと赤ちゃんのための
マタニティクラス
対象：20週以上の妊婦
分娩に必要な全身の筋力維持、出産時のコミュニケーション等。また、仲間同士での情報交換の場!
月・木 13:15~14:30

ゴールデンウィーク短期水泳教室
対象 新年少~小学生 定員 35名

参加費(4日間) 6,500円(税込)

開催日	時間
4/26(日)	9:00~10:00
4/29(水・祝)	9:00~10:00
4/30(木)	17:00~18:00
5/1(金)	17:00~18:00

春休み短期教室開催!

水泳短期教室

期間・日にち	クラス	時間	定員
①3/24(火)~27(金)	幼児クラス	14:45~15:30	20名
②3/25(水)~28(土)	(新年少~新年長)	10:00~10:45	20名
③3/31(火)~4/3(金)		10:00~10:45	20名
④3/31(火)~4/3(金)		14:45~15:30	20名
⑤3/25(水)~28(土)	学童クラス(新年長以上)	9:00~10:00	80名
⑥3/31(火)~4/3(金)		9:00~10:00	80名

体育短期教室(跳び箱・鉄棒)

期間・日にち	クラス	時間	定員
①3/25(水)~28(土)	新年長~小学生	8:45~9:45	10名
②3/31(火)~4/3(金)			

本科入会特典

①短期・本科スクール同時申し込みの場合、入会金免除+指定着(スイミングセットもしくは体育セット)プレゼント
②短期スクールに参加後、本科スクールを申し込みの場合、入会金免除+プロショップ券(1,000円分)進呈

参加費(4日間) 6,500円(税込)
*継続割引500円引き!
*兄弟割引500円引き!

無料スクールバス運行!!
*無料スクールバスはスイミング⑤⑥のみの運行となります。

ご入会手続き 下記の物をお持ちください。
●入会金(3,000円+税)(マタニティクラスは6,000円+税)
●初年度年会費(3,000円+税) マタニティクラスは不要です。
●自動振替開始までの月会費1か月分
●通帳 ●銀行届出印鑑(月会費引落し用)
※バレー・マタニティクラスにご入会の際は医師の診断書が必要です。
月会費・次年度年会費は自動振替OK
※全国69か所の銀行及び郵便局、農協での振替が可能です。

電話予約OK!!
トピアスポーツクラブ一宮
TEL:0586-71-1616(代)
一宮市今伊勢町本神戸字立切1番1号

お気軽にお問い合わせください!
一宮駅から車で3分
60台無料駐車場完備

