

広報

ICHINOMIYA

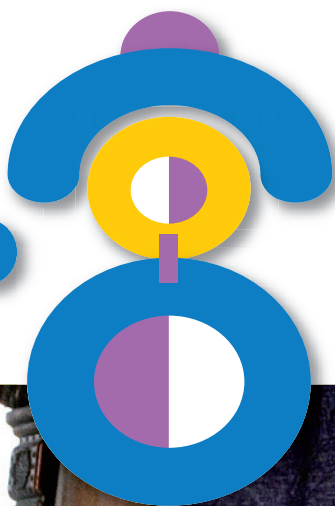

2015

8月号

No. 2094



市マスコットキャラクター
いちみん

いちのみや
Ichinomiya
Ichinomiya
ICHINOMIYA
のみや
nomiya
ICHINOMIYA
ichinomiya



(7月5日:市民わんぱく子ども相撲大会)

市長メッセージ

この季節、お祭りが続きます

市政最前線

ゴミチェッカーを公開 ほか
濃尾大花火

<http://www.city.ichinomiya.aichi.jp>

一宮市役所 ☎ (0586) 28-8100

~いつでもどこでも「広報一宮」を~
無料アプリで配信中



- 1 **土** ……絵本のリサイクル（～30日／12時）
博物館・夏季小展示 うつわのうつりかわり（～23日）
美術館企画展・えということば 伊藤秀男展（～30日）
美術館・こどもミュージアム2015（～30日）
尾西歴史民俗資料館企画展・木曾川子どもユニバーシティ（～30日）
138タワーパーク・サマーフェスタ（～31日）
美術館常設展・三岸節子 鮮麗なる色彩（～9月27日）
黒岩川祭
- 2 **日** ……日曜新鮮市（24時）
- 3 **月**
- 4 **火**
- 5 **水**
- 6 **木** ……原爆と人間展（～15日／22時）
子ども写生大会作品展（～25日／24時）
- 7 **金**
- 8 **土**
- 9 **日** ……市民短歌教室（20時）
フリーマーケット・新鮮野菜市（27時）
- 10 **月** ……ひよこっこ（30時）
- 11 **火**
- 12 **水** ……ひよこっこ（30時）
- 13 **木**
- 14 **金** ……濃尾大花火（6・7時）
- 15 **土** ……終戦記念日
夏の夜のこわ～いおはなし会（22時）
- 16 **日** ……瀬部山車・臼台祭
- 17 **月**
- 18 **火**
- 19 **水**
- 20 **木**
- 21 **金** ……弁護士による多重債務者無料相談会（16時）
中央図書館見学ツアー（22時）
- 22 **土** ……まちづくりワークショップ（9時）
障害者虐待防止講演会（24時）
- 23 **日** ……市民俳句教室／市民川柳教室（20時）
普通救命講習Ⅰ（22時）
いちのみや民俗芸能のつどい（22時）
- 24 **月** ……中学生海外派遣団報告会（5時）
- 25 **火**
- 26 **水** ……ひよこっこ（30時）
- 27 **木**
- 28 **金** ……若者就労支援セミナー（22時）
- 29 **土** ……わかってちょうよ「認知症」（24時）
一宮美術作家協会展（～9月13日／24時）
- 30 **日** ……一宮市総合防災訓練（10時）
フリーマーケット・新鮮野菜市（27時）
- 31 **月** ……尾西歴史民俗資料館・臨時休館（～9月19日／17時）

広報

ICHINOMIYA

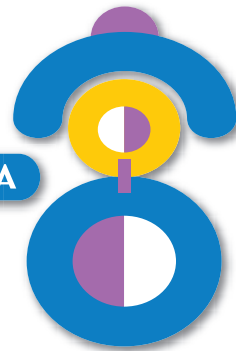

2015

8月号
No. 2094

もくじ

市長メッセージ・この季節、お祭りが続きます 3

市政最前線・ゴミチエツカーを公開ほか 4

濃尾大花火 6

市政ニュース・6月定例会市議会ほか 8

暮らしのトピックス・消費生活情報
・防犯・交通安全・8月の無料相談 18

情報ボックス・教室講座・スポーツ
・催し・募集ほか 20

情報発信地・まちかどニュース
・まちかどスナップ・となりまち探検 28

みんなで子育て・親子で楽しもう！ほか 30

本を読もうよ・図書館の催し、ほたる号ほか 31

わたしたちのページ・在宅医療の今 32

市役所の開庁時間 午前8時30分～午後5時15分

窓口 時間延長 休日開設

8月分

時間延長…6・13・20・27日(木)
▽市役所本庁舎…午後8時まで
▽尾西・木曾川庁舎…午後7時まで
休日開設…23日(日)
▽市役所本庁舎…午前9時～正午
取扱業務…住民票の写し、戸籍全部・
個人事項証明書、印鑑登録証明書、各
種税証明書などの発行と市税の収納

市政への ご意見 ご要望は

市民ファクス▷73-9125
市民ポスト▷市役所本庁舎、尾西・木曾川
庁舎、出張所などで受け付け
市民メール▷info@city.ichinomiya.lg.jp

納付の お知らせ

8月分

市 県 民 税（第2期分）
国民健康保険税（第2期分）
後期高齢者医療保険料（第2期分）
介護保険料（第2期分）

納付は8月31日(月)までに

人口と世帯数 7月1日現在

人口…386,311(+ 52) 男…189,206(+ 41) 女…197,105(+ 11) 世帯数…153,166(+ 135) ※()内は前月対比



市長メッセージ

市長 中野正康

この季節、お祭りが続きます

一宮市で一番の人出をほこる七夕まつりが終わると、次は、8月14日が恒例の濃尾大花火が近づきます。また9月には、木曽川町で山内一豊公を模した「一豊まつり」が盛大に開催されます。この地域の歴史と文化の厚みを感じさせられる行事が続きます。

今年で60回目を迎える七夕まつり。昭和31年の第1回と翌年の第2回は、ミス一宮だけでなくミスター一宮も選出され、七夕まつりを盛り上げました。第3回からはミスター一宮に代わってミス織物が選ばれるようになり、また第4回からは名称が変わり、ミス一宮がミス七夕となりました。開催期間も5日間から、現在の木曜日から日曜日までの4日間になるなど、時代の変化に応じて、七夕まつりも変わってきています。今年で60周年ということで、特別な試みも幾つかあり、とりわけミツキーマウスやミニーマウスなどが登場する「東京デイズニリーゾート・スペシャルパレード」は、企画が発表されてから大きな反響がありました。ただデイズニリーキャラクターが

来るだけでなく、「できるだけ市民の皆さまが参加することで、盛り上がるお祭りになりたい」という関係者の思いで、公募した市内の小中学生・約100人が一緒に踊る「キッズダンサー」の企画も考えられました。警備ボランティアとしてご協力いただく地域の皆さまにも支えられて、このスペシャルパレードは実現しました。61回以降も、市民の皆さまの声をお聴きしながら、より多くの方が心から楽しめる祭事であり続けるために、不断の見直しを行っていきたいと思います。

自分自身の経験でも、子どもの頃、お祭りの夜店で買ってもらえなかった物や、友達と天高く上がる花火を見た記憶は、この歳になっても残っています。「七夕まつり」「濃尾大花火」「二豊まつり」だけでなく、これからの季節は地域での盆踊りや、秋祭りが開かれる町内も多いと思います。皆さま、お忙しいとは思いますが可能であれば、お誘い合わせの上、お祭りに参加していただき、新たな出会いや地域の絆を深めるきっかけとしていただければ幸いです。



地方創生にかかる包括連携協力に関する協定を五つの金融機関と締結 (7月2日)



七夕まつり宣伝キャラバン (7月7日)

～パソコンやスマートフォンで
ごみの分別区分と収集日をチェック～

一宮市 ゴミチェッカー

ごみの分別区分と、収集日を住所から調べることができる
ウェブアプリ「一宮市ゴミチェッカー」を公開しています。
料金は無料（通信料が必要）です。



利用方法

下記のQRコードを読み取るか、市ウェブサイトから接続。
検索結果などで不明な点があれば、お尋ねください。



▲QRコード

分別区分を調べるには…

画面上部の検索欄に品目を入力、または一覧から選択してください。

収集日を調べるには…

画面右上の「地区を選択」から、住所（連区）を選択または入力してください。

【問】環境センター ☎(45)7004

国勢調査 2015 スマート国勢調査

【問】行政課 ☎(28)8957

～全国一斉に
インターネット回答をスタート～

国勢調査は、日本に住んでいる全ての方を対象に、10月1日現在で全国一斉に行われます。結果は福祉・医療・雇用など、暮らしのさまざまな分野で役立つ基礎資料になります。

今回の調査では、これまでの紙の調査票での回答以外に、パソコン・スマートフォンによるインターネットでの回答ができます。

○今回の調査では…

- ① 9月中旬に調査員が訪問して、インターネットでの回答を案内
- ➡
- ② インターネットでの回答のなかった世帯に、紙の調査票を配布
- ↓
- ③ 記入した紙の調査票は、提出用封筒に入れ、調査員に渡すか、返信用封筒で郵送

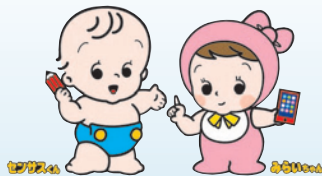

「標語」中学生部門
総務大臣賞受賞作品

則武佑奈(中部中2年)

今を知り
明日を良くする
国勢調査

「ポスター図案」中学生部門
入選作品

北村あかり(木曾川中1年)

国勢調査
平成27年10月1日

(敬称略、学年は受賞時)



一宮市 ふるさと名物商品 販売中!!

消費喚起・生活支援型交付金事業の一環として「一宮市ふるさと名物商品」に選定した農産品・加工食品・酒類など18品目を、通常販売価格の3割引きで販売しています。

販売は通信・カタログ、JA愛知西の一部店舗で行います。

詳しくは、市ウェブサイトから「一宮市ふるさと名物商品」特設サイトをご確認ください。



特設サイトをチェック!
<http://www.ja-aichinishi.org>

【問】経済振興課 ☎(28)9131

中学生海外派遣団 報告会

友好都市のイタリア・トレビゾ市などで体験したことや学んだことを発表します。

▼日時／8月24日(月) 午後2時～4時

▼会場／総合体育館

▼料金／無料

▼申し込み／当日直接会場



【問】学校教育課 ☎(85)7073

みんなでやるまい まちづくり!!

その75

子どもたちが考えています!
(お知らせ)



誰が何を?
どうやって?

○小学6年生が「子どもが地域でできるまちづくり」のアイデアを考えています。

○子ども用パンフレット「まちづくり? それっておもしろいの? やさしいの? かっこイイの? 気持ちイイの?」(市ウェブサイトで閲覧可)を基に考えています。

○子どもたちのアイデアは、まちづくりの参考資料として地域づくり協議会などに提供されるとともに、市内部でも共有されます。

【問】企画政策課 ☎(28)8952

市制施行94周年記念式典 9月1日に一宮市民会館で開催

大正10年9月1日に一宮市が誕生して、今年で94周年になります。市では、市制94周年を記念して、9月1日(火)の午後1時30分から記念式典を行います。当日は、地方自治・産業・社会福祉などの功労者をはじめ、一宮市の発展に貢献した方々を表彰し、今後のご活躍をお祈りします。市民の皆さんも多数ご来場ください。



【問】秘書広報課 ☎(28)8950

濃尾大花火

8月14日(金)

午後7時30分～8時45分
濃尾大橋北 木曾川河畔

小雨決行。雨天などの場合は16日(日)に延期。
両日とも打ち上げできない場合は中止。
予告花火は午前9時、正午、午後3時・5時

羽島市との共催により今年も開催します。
尾張部随一の20号の大玉をはじめ、約50
00発の花火を背景に、木曾川の清流を行き
来する、まきわら舟の優雅で幻想的な光景を
ぜひご覧ください。

開催の有無の問い合わせ
(当日の正午以降)

ハローダイヤル

☎050(5548)8686

濃尾大花火開催委員会事務局
尾西商工会 ☎(62)9111
経済振興課 ☎(28)9148

- 当日は小型無人機(ドローン)の飛行行為を禁止します。
- 当日は尾西運動場グラウンドへの立ち入りはできません。
- 今年の前夜祭を開催しません。

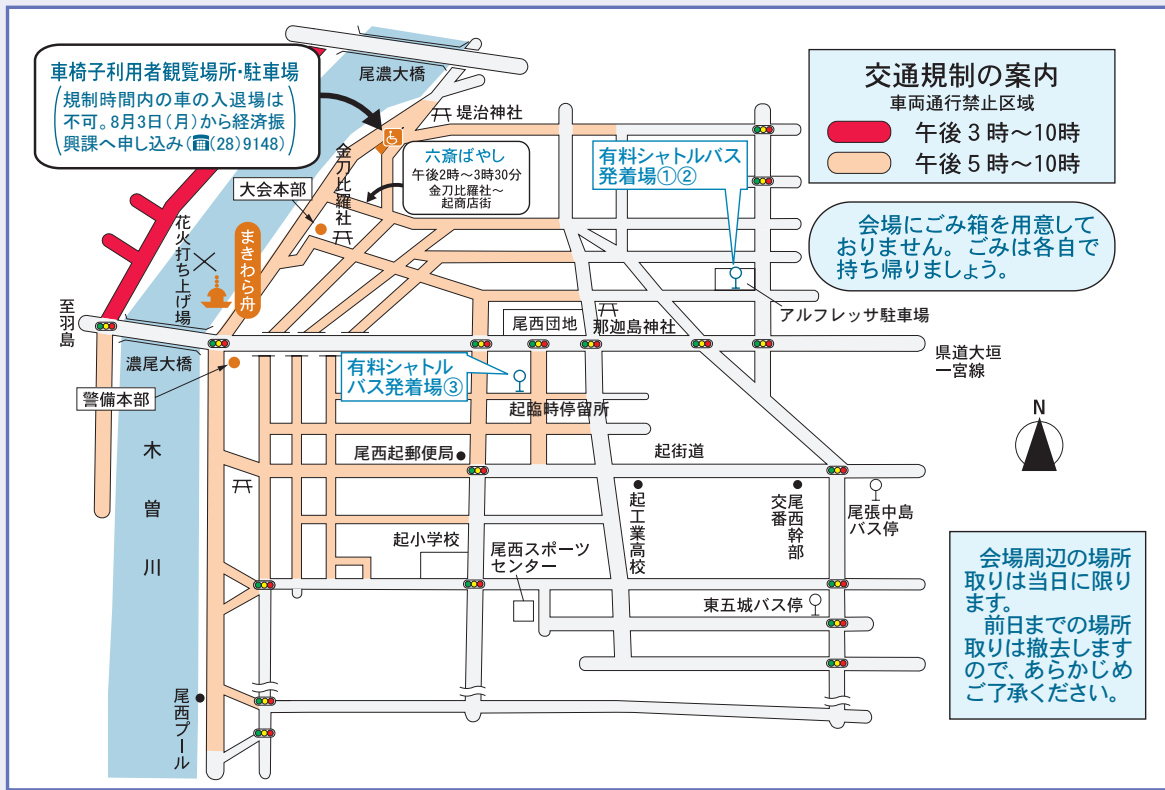

◆ 無料臨時駐車場

一宮市民会館北側駐車場、起小学校・尾西第一中学校グラウンドほか
※会場周辺には駐車場がありませんので、公共交通機関をご利用ください。小信中島小学校は駐車場として利用できません。

◆ 会場への有料シャトルバス

発着場	料金(片道)	運行時間
① イオンモール木曾川西側 ⇔ アルフレッサ 駐 車 場	小学生以上200円 (現金だけ利用可。 ICカードは利用不可)	行き = 午後4時30分～6時30分 帰り = 午後8時15分～10時 ※交通渋滞などで運行が大幅に遅れる場合があります。
② 一宮市民会館南側 ⇔ アルフレッサ 駐 車 場		
③ 一宮駅西口 ⇔ 起臨時停留所 □-タリー(乗降場)		

詳しくは、名鉄バス(株)一宮営業所 (☎(72)1012) へお尋ねください。

◆ 交通機関の一部変更

- ▼ **i-バス**/尾西北コースの第8～10便は「富田保育園東」～「尾張中島」間を迂回運行します。「富田北」「尾西歴史民俗資料館」「起郵便局」「三岸節子記念美術館」には停車しません。
- ▼ **名鉄バス**/名鉄一宮駅発行き(午後3時21分発～終車)は「新栄町」「起」「濃尾大橋口」には停車しませんが、上図の「起臨時停留所」に停車します。

濃尾大花火 写真コンクール

- ▼ **募集内容**/濃尾大花火に関するもの
- ▼ **規 格**/カラープリント四つ切り(ワイド、日付入り、デジタル合成・加工は不可)
- ▼ **応募方法**/9月4日(金)(必着)までに、濃尾大花火開催委員会事務局(〒491-8501 本庁舎経済振興課内)
- ▼ **賞** /
▽推薦(市長賞) = 1人(賞金15,000円)
- ・賞状・表彰盾)
- ▽特選(中日新聞社賞)・準特選(市議会議長賞) = 各1人(賞金10,000円・賞状・表彰盾)
- ▽入選 = 10人(賞状・副賞)
- ▼ **その他**/応募作品は、今年の濃尾大花火を写した未発表の物に限る。応募作品は返却しません。

濃尾大花火開催委員会事務局(経済振興課内) ☎(28)9148

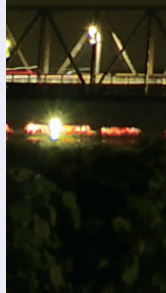

6月定例会市議会 22議案を可決

6月定例会市議会は、6月2日～25日に24日間の会期で開かれ、27年度一般会計補正予算案・条例案などの議案（承認・同意を含む）が審議され、22議案が可決されました。

予算関係

今回の補正予算は、市長選挙に伴い当初予算を骨格予算として編成したため、その肉付けとして市長マニフェスト事業費を計上しました。また新庁舎（第2期）建設工事請負費（継続費分）、臨時福祉給付金支給事業費、保育園乳児室改修工事請負費、本町線電線共同溝整備事業費、大和公民館改築工事請負費（継続費分）などを計上しました。

その結果、補正予算の規模は、一般会計が15億3739万1千円の増、特別・企業会計が2億5922万5千円の増、合計で17億9661万6千円の増となりました。

補正後の一般会計総額は、1119億8739万1千円（前年同期比5.6%の増）となり、全会計では、2346億3483万円（前年同期比2.7%の増）となりました。

一般会計の主な事業費

【総務費】▽新庁舎（第2期）建設工事請負費（継続費分） 1億5923万

6千円 ▼公共施設等総合管理計画策定業務委託料 400万円（27・28年度債務負担行為事業費1300万円）
▼情報通信ネットワーク保守委託料 299万1千円 ▼ウェブサイト更新システム（CMS）構築保守委託料 2721万6千円（27～32年度債務負担行為事業費4795万2千円） ▼防災ハンドブック作成委託料 162万9千8千円

【民生費】▽グループホーム建設補助金 3000万円 ▼臨時福祉給付金支給関係経費 4億6374万5千円
▼尾西高齢者作業センター建設工事設計委託料 572万5千円 ▼夏期臨時放課後児童クラブ開設関係経費 817万4千円 ▼保育園施設整備工事請負費 6910万円

【農林水産業費】▼一宮地方総合卸売市場貸付金 2億1000万円 ▼農業後継者支援事業補助金 1000万円
【商工費】▼土壌調査業務委託料（競輪場跡地） 2083万4千円 ▼一宮モーニングプロジェクト負担金 130万円 ▼いちのみや秋まつり負担金 200万円

【土木費】▼一般単独土木工事費 2億7000万円 ▼都市構造評価及び土地利用方針策定業務委託料 210万

円（27・28年度債務負担行為事業費759万3千円） ▼本町線電線共同溝整備事業 7011万3千円 ▼民間非木造建築物耐震改修補助金 600万円

【教育費】▼学校給食配送委託料 670万5千円（27～29年度債務負担行為限度額の変更計4004万4千円）
▼産業体育館等整備基本計画策定業務委託料 842万4千円 ▼尾西市民会館改修工事請負費（継続費分） 142万8千円 ▼木曾川文化会館事業用備品購入費（27・28年度債務負担行為事業費1384万4千円で27年度分は0円） ▼（仮称）大徳公民館改修設計業務委託料 1437万円 ▼大和公民館改築工事請負費（継続費分） 5850万円（27・28年度継続事業費6億870万円） ▼一宮市立図書館100周年記念事業関係経費 58万4千円 ▼図書館運営業務委託料（27～30年度債務負担行為事業費5億998万1千4千円で27年度分は0円） ▼（仮称）尾西生涯学習センター講堂等設計委託料 792万8千円

これらの事業費に必要な主な財源として、市税1億7000万円、国庫支出金5億1614万2千円、繰入金2億565万6千円、繰越金3億230

万1千円、市債3億4480万円などを充てます。

企業会計の主な事業費

企業会計の主なものは、病院事業会計で、市民病院新病棟建設実施設計業務委託料746万6千円（27・28年度債務負担行為事業費1億2588万1千円）です。

条例関係

制定・改正された条例は、次のとおりです。

制定 ▼一宮市木曾川文化会館の設置及び管理に関する条例

改正 ▼一宮市手数料条例

人事案件 固定資産評価員に加藤滋記さん（北方町北方）を選任する議案が同意されました。

詳しくはウェブサイト・会議録で

本会議の内容をお知らせするために、会議録を配置しています。また市ウェブサイトからも、会議録と録画映像が見られます。

▼配置場所／市資料コーナー（市役所本庁舎1階、尾西・木曾川庁舎1階）、市立図書館（中央・尾西・玉堂記念木曾川）
なお6月定例会市議会の会議録は、9月上旬に配本・公開予定です。

【問】 議事調査課 ☎(28)9139

男女共同参画推進セミナー

まちづくりポイント対象事業

ママ限定！再就職応援セミナー
～はじめの一步を踏み出そう～



- ▼会場／一宮地場産業ファッションデザインセンター
- ▼対象／市内在住で再就職を考えている女性
- ▼講師／渋谷典子さん（NPO法人参画プラネット代表理事）
- ▼定員／30人（先着）
- ▼料金／無料
- ▼申し込み／8月28日（金）までに電話、または住所・氏名（ふりがな）・電話番号を記入し「ママ再就職」と明記の上、ファクス・電子メール（FAX(73)9128、kikakuseisaku@city.ichinomiya.lg.jp）
- ▼その他／託児希望者は8月25日（火）までに電話で企画政策課（1歳6カ月以上の未就学児、抽選で5人）

日時	演題
9月2日（水）	働きたい！ その気持ちが第一歩
9月9日（水）	発見しよう！ わたしの強みと得意技
9月16日（水）	イマドキ！ ビジネスマナーのおさらい
9月30日（水）	きっとあるはず！ わたしの味方になる働き方

時間は午前10時～正午

どんなセミナー？

「そろそろ再就職したい！ でも子どもがいて、家事もあって、働けるかな…？」「ブランクがあっても大丈夫？」といった不安や疑問を抱えるお母さんたちが、再就職へのイメージをつかむための講座（全4回）です。

まちづくりポイント対象事業

こうすれば地域（連区・町内会など）はよくなる！



私たち市民ができること 市にしてほしいこと

～まちづくりワークショップ 参加者を募集～

地域のまちづくりは、地域のことを最もよく知る住民自らが考え、行動することが有効です。「こうすれば地域はよくなる！」をテーマに、ワークショップに参加して、私たちが住む地域の将来のまちづくりについて、みんなで話し合ってみませんか。

グループワークで行います

ワークショップは、少人数でメンバーを入れ替えながら、リラックスした雰囲気の中で気軽に意見交換を行います。意見発表なども強制されません。

- ▼日時／8月22日（土） 午後2時～4時30分
- ▼会場／本庁舎11階1102会議室
- ▼対象／市内在住・在勤・在学の方
- ▼定員／40人程度（抽選）
- ▼料金／無料
- ▼申し込み／8月14日（金）までに電話、または住所・氏名（ふりがな）・生年月日・電話番号を記

- 入し「まちづくりワークショップ」と明記の上、ファクス・電子メール（FAX(73)9128、kikakuseisaku@city.ichinomiya.lg.jp）
- ▼その他／託児希望者は8月14日（金）までに電話で企画政策課（1歳6カ月以上の未就学児、抽選で5人）

【問】企画政策課 ☎(28)8952

一宮市総合防災訓練

【問】行政課危機管理室 ☎(28)8959

南海トラフ巨大地震の発生が心配されています。皆さんの家庭や職場では、地震対策は万全ですか。災害時には「自分たちのまちは自分たちで守る」という自主的な防災活動が必要です。

市では、防災関係機関をはじめ、企業・住民が一体となった防災体制の確立に努めています。市民の皆さんが安心して暮らせる「災害に強いまちづくり」を目指して、総合防災訓練を行いますので、ご参加ください。

▼日 時／8月30日(日) 午前7時30分～9時30分
▼会 場／九品地公園



- ▼内 容／大規模地震発生を想定
 - ▽自主防災組織など＝負傷者の救助・救護、初期消火、集団避難などの実働訓練
 - ▽市災害対策本部＝本部運用訓練と情報の収集・伝達訓練
 - ▽防災関係機関＝被害の軽減と災害復旧の早期実現のための応急対策活動訓練
- ▼参加機関／防災関係機関・生活関連機関・自主防災会・その他各種団体
- ▼そ の 他／当日は、会場付近を訓練車両が多数走行します。また出張所などでは、サイレンを鳴らし一斉放送を行います。

災害時緊急メールによる情報伝達訓練を実施

訓練当日、情報伝達訓練として「あんしん・防災ねっと」登録者の皆さんに、災害時緊急メールを送信します。

9月1日は 防 災 の 日

9月1日の「防災の日」は、関東大震災を教訓に、国民一人一人が地震・台風などの災害についての認識を深め、これに対する備えを充実・強化することにより、災害の未然防止と被害の軽減を図るために定められたものです。県・市では、8月30日(日)～9月5日(土)を「防災週間」として、皆さんにいざというときの心構えをもってもらうため、防災意識の向上に努めています。

この機会に地震や台風などの災害に関心を持ち、災害時に備えましょう。また地域や職場での防災訓練、家庭での話し合いを通じて、自分たちを守るための必要な知識を身に付けておきましょう。

県・市では、防災関係機関・企業・住民などの県民・市民が総ぐるみで、大規模地震を想定した防災訓練を行っています。将来的に発生が予想される南海トラフ巨大地震に備え、各地域・自主防災会・事業所単位などで、この機会に防災訓練を行いましょう。

あんしん・防災ねっと 登録者を募集

「あんしん・防災ねっと」では、携帯電話やパソコンで、インターネットを通じて災害時の緊急情報・避難所情報・医療機関情報の検索ができます。また登録した方に避難勧告などの情報を、電子メールでお知らせします。次のいずれかの方法で接続して「緊急メール」からご登録ください（パソコンのメールアドレスを利用する場合は、受信確認が随時必要）。なお携帯電話の機種変更などでメールアドレスが変更の際は、再度登録が必要です。

①右記のQRコードを読み取る

②URL (<http://www.anshin-bousai.net/ichinomiya>) を直接入力する



【問】行政課危機管理室 ☎(28)8959

住宅用火災警報器の設置はお済みですか



～貴い命や大切な財産を火災から守るため
住宅用火災警報器の設置を～

どこにどんな警報器を取り付けるの？

寝室の天井または壁に煙式感知器を取り付けます。建物によっては、階段や廊下にも必要です。

取り付けをお手伝いします

警報器の取り付けを無料でお手伝いします。ご希望の方は、一宮防災ボランティアネットワーク・伊藤（☎090(4794)8863）へご連絡ください。

悪質な訪問販売にご注意を

消防署などが、あっせんや販売をすることはありません。悪質な訪問販売にご注意ください。

実際に役立った事例

寝室で就寝中、住宅用火災警報器の警報音で目を覚ますと、室内が煙で充満していました。慌てて辺りを見まわすと、布団が燃えていたため、水を掛けて消火しました。

警報器により火災が早期に発見され、ぼや火災で済みました。発見が遅ければ、被害は大きくなっていただかもしれません。



【問】 消防本部予防課 ☎(72) 1280

雨水貯留・浸透施設、防水板施設 設置に補助金を交付

近年の集中豪雨による市内の浸水被害は深刻です。家庭で雨水貯留・浸透施設を設置し、地域の浸水被害の軽減にご協力ください。

また浸水の多い住宅・店舗等の出入り口などに防水板を設置することで、浸水を防ぐことができます。

雨水貯留・浸透施設、防水板施設を設置する方に、実際にかかった工事費の総額の一部を補助します。工事前に本庁舎治水課へ申請が必要です。詳しくは、お尋ねください。



【問】 治水課 ☎(28) 8642

悪質商法にご注意を

事業所と契約していると偽り「消火器の点検を行う」と訪問してきた業者に求められるまま、契約書に署名・押印をして高額な請求をされるという被害が発生しています。

また個人宅に消防署員をかたり「グッズを送る」という内容の電話をかけてくる事案も発生していますので、ご注意ください。不審な場合は、最寄りの消防署へご連絡ください。



◆「怪しいな」と思ったら◆

- ▽書面にサインや押印をしない
- ▽その場できっぱりと断る
- ▽お金を払わない

【問】 消防本部予防課 ☎(72) 1280

高齢者大学講座

- ▼会場／一宮市民会館
- ▼対象／市内在住の60歳以上で6回以上参加できる方
- ▼定員／150人（抽選）
- ▼料金／無料
- ▼申し込み／8月13日(木)までに電話で高年福祉課



日時	演題	講師
9月9日(水)	人間関係が楽しくなる笑い体操	愛知笑い健康事務局 笑い体操管理士 河村聡枝さん
9月16日(水)	薬との上手な付き合い方	一宮市薬剤師会 副会長 岩田慎さん
9月24日(木)	シニアの家計簿	岐阜大学 教授 大藪千穂さん
10月29日(木)	お口は「生きる」の入り口です	一宮市歯科医師会 常務 野々垣憲二さん
11月11日(水)	今すぐやらなきゃ！介護予防～笑って動いて防ぎましょう～	藤田保健衛生大学 客員講師 加藤利枝子さん
11月20日(金)	みんなで考える～最期まで自分らしく生きるために～	一宮ハート・ギュット・ネット
11月25日(水)	知って安心～老人福祉サービスと介護保険～	市介護保険課職員
12月2日(水)	市内に残る少し古い建物と登録有形文化財(建造物)	建築士 谷進さん
12月9日(水)	一宮市の交通安全について	一宮警察署交通課署員
12月16日(水)	認知症なんてこわくない	一宮市医師会 医師 水野裕さん

時間は午後2時～3時30分（初日は3時45分まで、最終日は4時まで）

【問】高年福祉課 ☎(28)9021

不要になった 絵本はありませんか

絵本の
リサイクルに
ご協力を！



家庭で読まなくなった絵本があれば、市立図書館へお持ちください。集まった絵本は、保育園・児童館へ配布し、子どもたちの読書に親しむ環境づくりのために再利用します。

- ▼受付期間／8月1日(土)～30日(日)(休館日を除く)
- ▼受付場所／市立図書館
- ▼その他／名前などの個人情報は消してからお持ちください。傷みや落書きがある絵本は、廃棄する場合があります。

【問】中央図書館 ☎(72)2343

敬老会を開催

～75歳以上の方が対象～

市では、多年にわたり社会に貢献した高齢者の長寿をお祝いするため、敬老会を9月～10月に各地区で開催します。対象者には案内ハガキを9月上旬までに郵送します。届かない場合はご連絡ください。

- ▼対象／昭和15年12月31日以前生まれで、一宮市の住民基本台帳に記録されている方
- ▼その他／台風などで中止の場合は、市ウェブサイトでお知らせします。

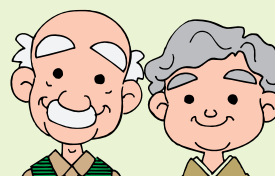

【問】高年福祉課 ☎(28)9021

地図情報サイト 「138マップ」のご利用を

情報推進課
▼☎(28) 8670

市ウェブサイトから市内の地図情報が確認できる「地域ポータルサイト」を、地図情報サイト「138マップ」(<http://www.sonicweb-as.jp/ichinomiya>)にリニューアルしました。

パソコン・タブレット端末・スマートフォン・携帯電話のいずれにも対応し、衛星利用測位システム(GPS)による現在地取得・ルート検索・周辺地図検索などの新機能を備え、より利用しやすくなりました。ぜひご利用ください。

戦没者等のご遺族へ 特別弔慰金を支給

福祉課
▼☎(28) 9015

4月1日現在で戦没者等の死亡当時の遺族の中に、公務扶助料や遺族年金などを受ける方がいない場合で、次の対象の優先順位で該当する方1人に、特別弔慰金を支給します。

▼対象／①援護法による弔慰金の受給権者、②子、③父母・孫・祖父母・兄弟姉妹(戦没者等と生計を共にしていなかった場合などを除く)、④前記③以外

外の父母・孫・祖父母・兄弟姉妹、⑤戦没者等の死亡時まで引き続き1年以上生計を共にしていた3親等内の親族

▼支給内容／額面25万円の記名国債(5年償還)

▼その他／申請方法など詳しくは、お尋ねください。

8月15日の正午には黙とうを

福祉課
▼☎(28) 9015

8月15日は、太平洋戦争が終結した日です。過去の戦争で貴い命を亡くした多くの方々を追悼する「全国戦没者追悼式」が行われます。正午にはそれぞれの職場や家庭で1分間の黙とうをささげましょう。

なお市主催の平和祈念事業・一宮市戦没者追悼式は、10月3日(土)に開催します。

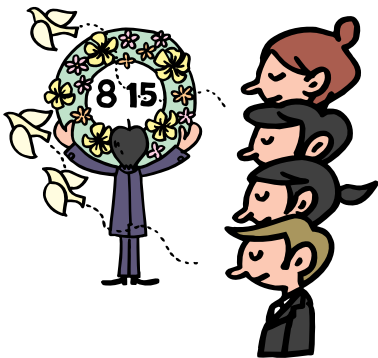

ウールの七不思議

～燃えにくいって、ほんと?～



ウール(羊毛)は、火が付いても自然に消火して燃え広がりません。その理由は、繊維の中に窒素や水分を多く含んでいるためです。熱で溶けないので、ひどいやけどをする可能性も低くなることから、航空機のシートやカーペット、さらには消防服にもウールが使われています。

また燃えた際に、有毒ガスがほとんど発生しないことから、安心・安全な素材として活用されています。



アクリル毛布 綿毛布 ウール毛布

【問】一宮地場産業ファッション
デザインセンター ☎(46) 1361

本庁舎に 車でお越しの方へ

自走式立体駐車場建設工事に伴い、臨時駐車場が混み合っています。車で来庁の際は、比較的混雑しない時間帯(午前9時まで、午後4時以降)にお越しいただくか、市営地下駐車場(一定時間無料)をご利用ください。

ご迷惑をお掛けしますが、ご理解とご協力をお願いします。



【問】管財課 ☎(28) 8961

国民健康保険に加入している方へ
人間ドック受診者を募集

▼ 保険年金課
▼ 電話(28) 86699

▼ 期間 / 10月1日(木)～28年2月29日(月)
▼ 会場 / 木曾川市民病院・大雄会第一病院・山下病院・一宮西病院・千秋病院(水・土曜日)

▼ 対象 / 昭和51年4月1日～61年3月31日に生まれ、一宮市が医療機関から受診結果を受け取ることに同意する国民健康保険被保険者

▼ 健診内容 / 問診、尿、血液(希望者はC型肝炎検査を含む)、呼吸器系、消化器系、心電図、腹部超音波、血糖、眼底・眼圧、大腸・肺がん、子宮がん(女性が対象、大雄会第一病院・山下病院・一宮西病院・千秋病院)

▼ 定員 / 400人(抽選)
▼ 料金 / 8000円

▼ 申し込み / 8月5日(水)～9月4日(金) (消印有効)に申込書を持参、または郵便番号・住所・氏名(ふりがな)・生年月日・性別・電話番号・被保険者証番号・受診希望病院名を記入し「人間ドック申し込み」と明記の上、ハガキ・電子メール(〒491-8501 本庁舎保険年金課、honer@city.ichinomiya.lg.jp) ▼ その他 / 申込書は保険年金課、尾西・木曾川庁舎窓口課、出張所、保健センターで配布

私立幼稚園の入園案内などを
9月から配布

▼ 保育課
▼ 電話(28) 9024

市内の私立幼稚園では、来年度の入園案内・願書を9月1日(火)から配布します。願書は10月1日(木)から各幼稚園で受け付けます。詳しくは、各幼稚園へお尋ねください。



町内会に助成金を交付

▼ 地域ふれあい課
▼ 電話(28) 8954

市では、町内会の運営助成および広報紙の配布手数料として、次の金額を8月中に町内会口座に振り込みます。これらの交付金の使い方は限定されていません。町内会運営の実情に合わせ活用ください。

▽ 町内会運営交付金 II 町内会加入1世帯当たり年230円
▽ 町内会広報等配布手数料 II 広報紙配布1部当たり年380円

地域づくり協議会 活動だより 5

～ 萩原町連区編 ～

萩原町連区地域づくり協議会会長の花本達美です。当協議会は地域の絆を深め、萩原町の発展とともに未来に夢と希望が持てるまちづくりを進めるために、23年度から活動を開始しました。

「みんなで考え、知恵を出し参加する新しいまちづくり」の合言葉のもと、小中学校3校周辺に「提案事業交付金」を利用して、防犯カメラを各5台設置する予定です。以前から活動している地域住民による子ども見守り隊と、防犯カメラにより、子どもたちと地域の安全の向上を目指しています。

また敬老会では、連区内の喫茶店の協力により、来場する高齢者にモーニングサービスの提供をしています。約40人の中学生がボランティアとして、おもてなしに協力し、世代間交流も

図ることができました。このサービス開始後から参加者が多くなり、うれしく思っています。

これからも、協議会の活動を通して交流を深め、安全・安心な住みよい萩原町にしていきたいと思っております。



▲ 敬老会でのモーニングサービスの提供

【問】 地域ふれあい課 電話(28)8954

国民健康保険に加入している方へ
**限度額適用認定証・
 標準負担額減額認定証の申請を**

保険年金課
 ▼☎(28)9011

国民健康保険に加入している70歳未満の方は、申請により限度額適用認定証の交付を受けることができます。1カ月の医療費が高額になった場合、国民健康保険証と一緒に医療機関に提示すると、自己負担限度額までの支払いが済み、窓口負担が軽くなります。

70歳以上の方は、医療機関に高齢受給者証を提示すると、医療費の支払いが一般の自己負担限度額までで済みます。70歳以上で世帯主と加入者全員が市県民税非課税である世帯の方は、申請により限度額適用認定証の交付を受けると、さらに低い自己負担限度額が適用されます。

また年齢を問わず、世帯主と加入者全員が市県民税非課税である世帯の方は、標準負担額減額認定証の交付を併せて受けると、入院時の食事代も減額されます（過去1年間の入院日数が91日以上の場合、さらに減額）。

限度額適用認定証・標準負担額減額認定証は、毎年7月31日で有効期限が切れますので、既にお持ちの方も更新の申請が必要です（国民健康保険税の

滞納がある場合は発行できない場合があります）。

▼申請／認め印・保険証（91日以上入院を証明する場合は領収書も必要）を持参の上、本庁舎保険年金課、尾西・木曾川庁舎窓口課、出張所

**特別障害給付金制度を
 ご存じですか**

保険年金課
 ▼☎(28)9014

国民年金への加入が以前は任意であったため、障害の原因となった病気やけがで医療機関を初めて受診した日（初診日）に未加入で障害基礎年金を受給できない方が、条件を満たしている場合は特別障害給付金を受給できます。

▼対象／次のいずれかの任意加入期間内に初診日がある病気やけがにより、障害基礎年金1・2級相当の障害がある方①平成3年3月以前の学生②昭和61年3月以前の厚生年金・共済組合等加入者・受給者（受給資格を満たす者を含む）の配偶者

給付金を受けるには、65歳の誕生日の前々日までに申請する必要があります。給付金は申請した月の翌月分から支給されます。該当する方は本庁舎保険年金課、尾西・木曾川庁舎窓口課または一宮年金事務所（☎(45)1417）へご相談ください。

いちのみや
 あれこれ

航空写真を読む



▶1957(昭和32年)に撮影された航空写真

写真は1957（昭和32）年に撮影された航空写真の一部で、現在の大和町妙興寺、戸塚、宮地花池の周辺が写っています。1891（明治24）年に作成された2万分の1の地図と比較すると、小学校や道路、名鉄名古屋本線が写っている以外は、集落の形は全く変わっていません。明治以降、市の中心市街地を除く周辺部の土地利用形態に、

大きな変化はありませんでした。集落が濃尾平野の氾濫原の中にある微高地（自然堤防）上に位置し、その周辺の低地部（後背湿地）を水田として利用していたことが分かります。このような土地利用形態は、この地人が住み始めた縄文時代晩期以降継続し、豊臣秀吉が始めた御囲堤建設（治水事業）で、青木川・大江川・日光川などの河道が狭くなったことにより、水田が拡大（新田開発）しましたが、大きな変化はありませんでした。その後、1964（昭和39）年から始まる土地区画整理事業で、宮地花池地区は大きく変貌しますが、他の地区においても急速な都市化により水田が減り、宅地化が進むこととなります。約50年間という短期間の、この地域の発展に思いをはせることができる写真です。

【問】博物館 ☎(46)3215

児童扶養手当など
**現況届・所得状況届の提出は
お早めに**

子育て支援課
▼☎(28)9023

市では、児童扶養手当・遺児手当(県・市)と特別児童扶養手当の現況届・所得状況届を受け付けます。児童扶養手当・遺児手当を現在受給中の方へ、7月末に用紙を送付しました。特別児童扶養手当を受給中の方へは、8月中旬に用紙を送付します。お早めにご提出ください。

▼受付期間／児童扶養手当・遺児手当
≪8月3日(月)～31日(月)、特別児童扶養手当≪8月11日(火)～9月10日(木)

児童扶養手当受給者の皆さんへ
**出張ハローワーク
ひとり親サポートキャンペーン**

子育て支援課
▼☎(28)9133

ハローワーク一宮では、児童扶養手当受給者で早期の就職・転職を希望する方を対象に、特設相談窓口を開設します。相談は無料です。児童扶養手当の現況届・所得状況届の提出と併せてご利用ください。

▼日時／8月4日(火)・18日(火) 午前10時～午後3時

▼会場／本庁舎2階相談室

▼申し込み／当日直接会場
▼その他／詳しくは、ハローワーク一宮(☎(45)2048)へお尋ねください。



**事業用地の情報を
お寄せください**

経済振興課産業基盤整備室
▼☎(28)8982

市では「企業の立地の促進に関する条例」を制定し、企業の誘致を進めています。千坪～1万坪ほどの、まとまった土地の売却や賃貸をお考えの方や情報をお持ちの方は、ご連絡ください。

企業立地奨励措置

市内で事業所を新設・増設しようとする方が、一定の要件に該当すれば、奨励金の支給や市税の免除などの奨励措置を受けられます。

奨励措置の適用を受けるには、着工の1カ月前(高度先端産業は2カ月前)までに関係書類を提出する必要があります。ご希望の事業者は、お早めにご相談ください。

企業・事業主の皆さんへ
工場立地法の届け出を

経済振興課産業基盤整備室
▼☎(28)8982

工場立地法では、工場立地が環境の保全を図りつつ適正に行われるよう、一定規模以上の工場の敷地利用に関し生産施設・緑地・環境施設の面積率が定められています。

製造業または電気・ガス・熱供給業(水力・地熱・太陽光発電所を除く)を営み、敷地面積9000㎡以上または建築面積3000㎡以上の工場の新設・増設等を行う際は、90日前までに必ず市に届け出をしてください。

**SOHOインキュベータオフィス
入居者を募集**

～起業家を応援しています～

経済振興課
▼☎(28)9130

▼対象／市内在住で、ITを活用した業種などで、これから創業するか創業3年以内の方

▼募集内容／iビル6階ビジネス支援センター内の2部屋(約6㎡)。共同商談室・作業室あり。原則24時間使用可)

▼入居期間／10月1日(木)から最長3年(1年ごと)に再審査)

▼賃料／月1万5000円(光熱水費)

込み)

▼選考方法／書類審査・面接

▼申し込み／8月3日(月)～31日(必着)

▼その他／応募用紙を本庁舎経済振興課

からダウンロード可。詳しくは、お尋ねください。



**弁護士による
多重債務者無料相談会**

経済振興課
▼☎(28)9148

多重債務は、適切な債務整理で解決できます。独りで悩まないで、ご相談ください。

▼日時／8月21日(金) 午前9時～午後4時

▼会場／本庁舎10階1001会議室

▼対象／市内在住の方

▼定員／8人(先着。1人40分)

▼申し込み／8月3日(月)～20日(木)に電話で経済振興課

尾西歴史民俗資料館

休館のお知らせ

入口の階段の修繕工事に伴い、下記の期間を休館します。

また別館（旧林家住宅）の見学もできません。ご理解とご協力をお願いします。

●● 休館期間 ●●

8月31日(月)～9月19日(土)



【問】尾西歴史民俗資料館 ☎(62)9711

大野極楽寺公園など
指定管理者を募集

公園緑地課
▼☎(28)8634

28年4月から大野極楽寺公園・光明寺公園・木曾川沿川緑地の3公園を一括して管理運営できる法人・団体を募集します。公募説明会・現地見学会を次のとおり開催します。

▼日時／8月7日(金) 午後2時

▼会場／大野極楽寺公園管理棟

▼申し込み／8月6日(木)の午後5時までに、市ウェブサイトに掲載の申込書を電子メール

緑を守るために「ご協力」を

公園緑地課
▼☎(28)8634

▼その他／募集要項など詳しくは、7月31日(金)から市ウェブサイトでご覧可
皆さんの周りの公園や街路には、たくさんの樹木が植えられています。樹木は人々の生活に潤いを与えるだけでなく、環境浄化や防災にも役立っています。これらの大切な樹木を日照りから守るために、近くにお住まいの方は、朝夕に風呂の残り水などでの水やりをお願いします。

関所の抜け道



徳川幕府は江戸防衛のため、江戸に通じる街道に50ほどの関所や番所を配置しました。

関所では「入り鉄砲に出女」といわれたように、江戸に入る鉄砲などの武器を警戒し、大名の奥方が江戸を抜け出すのを防止したので、武器類の搬入や女性の通行には厳しかったようです。しかし通常は、名前や出身地が書かれた往来手形があれば通ることができました。

旅人にとって旅の障りとなる関所を避けるため、脇道や間道も多くありました。幕府はそれら脇道にも関所を設けますが、抜け道はたくさんあり、地元の人々が旅人に間道を教えていた

ようです。

関所を避け、山越えをする関所破りは、発覚すると磔はりつけという厳刑で処罰されました。江戸時代後期に北関東を縄張りとした博徒の国定忠治は、役人の追跡を逃れ会津に逃亡するとき、大戸関所（群馬県東吾妻町）を破りました。殺人やばくちなどたくさんあった忠治の罪状の中で、関所破りが最も重い罪でした。そのため江戸ではなく、関所のあった大戸で磔の刑になりました。

ところが、このような事例は極めて少なく、関所破りが発覚しても、関所の役人も処分が面倒なため「道を間違えたこと」にして、穏便に収めたそうです。

【問】尾西歴史民俗資料館

☎(62)9711

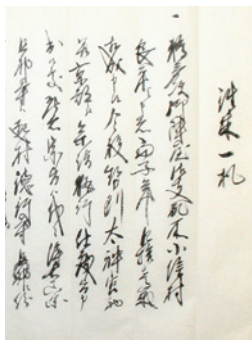

▲往来手形

知っておきたい
消費生活情報

個人情報流出に便乗した
不審電話にご注意を

個人情報流出などの事件の報道を利用し、その危険性に対する消費者の不安な心理を突いた勧誘や、不審電話の相談が急増しています。「個人情報が出ており、口座が凍結されます」「漏れた個人情報を削除します」などと持ち掛け、家族構成や資産情報を聞き出そうとしたり、最終的にお金をだまし取ったりするケースも発生しています。公的機関を名乗り電話をかけてくる場合もあります。そのような内容の電話があった場合は、相手にせず、すぐに電話を切るようにしましょう。不安に感じた場合は、消費生活の相談窓口に早めに相談してください。

消費生活の相談窓口…▽市消費生活相談(19歳) ▽尾張消費生活相談室 ☎(71)0999



【問】経済振興課 ☎(28)9148

防犯・交通安全
今月のポイント



自転車運転者講習制度がスタート

6月1日から改正道路交通法が施行され「自転車運転者講習制度」がスタートしました。14歳以上の方が自転車に乗車中、信号無視や酒気帯び運転などの危険行為(14項目)により、3年以内に2回以上摘発された場合、自転車の安全運転についての講習(3時間、5,700円)を受講することが義務付けられました。

自転車の危険行為が原因の事故で、高額な損害賠償が発生するケースが増えています。自転車保険に加入するとともに、交通ルールを守り安全運転を心掛けてください。

また8月1日(土)~10日(月)には「夏の安全なまちづくり県民運動」が行われます。鍵掛けの徹底などを行い、防犯を心掛けましょう。

市内の犯罪・事故(5月末現在)

重点犯罪				交通事故		
区分	件数	区分	件数	区分	件数	人数
侵入盗	231(+28)	車上狙い	87(±0)	死亡	4(+3)	4(+3)
ひったくり	9(+5)	自販機狙い	39(▲8)	重傷	22(▲9)	22(▲9)
自動車盗	32(±0)	強盗	4(+1)	軽傷	1,026(▲32)	1,252(▲102)
自転車盗	261(+37)	性犯罪	17(+12)	計	1,052(▲38)	1,278(▲108)
部品狙い	58(+7)	特殊詐欺	19(+9)			

()内は前年対比



【問】地域ふれあい課 ☎(28)8671

電話番号がない相談は直接会場へ

8月の無料相談

正午～午後1時に相談できない場合あり

相談名	日時	相談電話・会場
市民総合	月～金曜日 9:00～17:00 (4・18日と金曜日の午後を除く)	思いやり会館3階 ☎(73)4363
行政	5日(水)・19日(水) 10:00～12:00	思いやり会館3階 ☎(73)4363
多重債務	月～金曜日 9:00～12:00	本庁舎9階相談室 ☎(28)8984
生活・市政 司法書士の多重債務	2日(日) 13:00～16:00	いービル6階 愛知県司法書士会一宮支部 ☎080(3620)7654
消費生活	月～金曜日 9:00～16:30	本庁舎9階相談室 ☎(71)2185
交通事故	月～金曜日 9:00～17:15	尾張県民相談室 ☎(71)5900(代表)
人権	12日(水) 13:00～16:00	思いやり会館3階 尾西庁舎4階
行政書士の許認可手続	20日(木) 13:00～16:00	思いやり会館3階
仕事 内職	職場での悩みごと 火・木曜日 13:00～17:15	尾張県民相談室 ☎(71)5900(代表)
	木曜日 10:00～15:00 火曜日 10:00～15:00	思いやり会館4階 ☎(72)5052 尾西庁舎4階 ☎(63)4800
女性・青少年	女性職業適性 22日(土) 9:00～16:00 <予約制 ☎(73)9100>	ききよう会館
	女性悩みごと 月～金曜日 10:00～16:30	本庁舎2階子育て支援課 ☎(28)9149
	子ども・若者悩みごと 火～土曜日 9:00～17:00	青少年センター ☎(84)0003
	若者就活心理 火・土曜日 10:00～17:00 (15日を除く) <予約制 ☎(64)6349>	いービル6階 いちのみや若者サポートステーション

相談名	日時	相談電話・会場
ひとり親家庭	月～金曜日 10:00～16:30	本庁舎2階子育て支援課 ☎(28)9133
	火曜日 10:00～12:00	思いやり会館2階 ☎(71)6551
	14日(金)・28日(金) 10:00～16:30	尾西庁舎1階窓口課 ☎(28)8655
福祉 高齢者	月～金曜日 9:00～17:00	地域包括支援センター やすらぎ☎(61)3350 コムネックスみづほ ☎(86)5333 アウン☎(51)1384 ちあき☎(81)1711 萩の里☎(67)3633 泰玄会☎(61)8273 まちなか☎(85)8672
	障害者生活・サービス利用 月～金曜日 9:00～17:00	障害者相談支援センター あすか☎(81)7260 ゆんたく☎(64)5882 いまいせ☎(45)1120 ピース☎(46)5009 夢うさぎ☎(86)4003 いちのみや☎(62)8678
心の病気・悩みひきこもり 月～金曜日 9:00～16:30	県一宮保健所 ☎(72)0321	
不動産取引と悩みごと	17日(月) 13:00～16:00	思いやり会館3階
	19日(水) 13:00～16:00	尾西庁舎4階
不動産・建設 登記	27日(木) 13:00～16:00	思いやり会館3階
	19日(水) 13:00～15:00	尾西庁舎4階
登記・境界問題 22日(土) 9:30～12:30	いービル6階 愛知県土地家屋調査士会一宮支部	
建築・地震 11日(火) 13:00～16:00	思いやり会館3階	

9月の法律相談

(予約制)

日時	会場	申し込み
1日(火)・4日(金)・11日(金)・15日(火)・18日(金)・25日(金) 13:00～16:00	思いやり会館3階	8月10日(月)の午前9時から 電話で思いやり会館3階 ☎(73)4363 ※8月分は随時受け付け中
9日(水)・24日(木) 13:00～16:00	尾西庁舎4階	

裁判中・弁護士依頼済み事件の相談は不可。同居家族・同一事業所は月1回まで。

教室講座

市民短歌教室

生涯学習課

☎(85)7075

▼日時／8月9日(日) 午後1時

～4時30分

▼会場／一宮スポーツ文化セン

ター

▼内容／実作指導

▼料金／無料

▼申し込み／当日直接会場

市民俳句教室

生涯学習課

☎(85)7075

▼日時／8月23日(日) 午後1時

～4時30分

▼会場／一宮スポーツ文化セン

ター

▼内容／当季雑詠

▼料金／無料

▼申し込み／当日直接会場

市民川柳教室

生涯学習課

☎(85)7075

▼日時／8月23日(日) 午後1時

～4時30分

▼会場／一宮スポーツ文化セン

ター

▼内容／自由吟・課題吟

▼料金／無料

▼申し込み／当日直接会場

市民美術教室

生涯学習課

☎(85)7075

▼日時・内容／左表のとおり

▼会場／一宮スポーツ文化セン

ター

▼対象／市内在住・在勤・在学

の方

▼申し込み／8月14日(金)までに

電話で生涯学習課(抽選)

教室名	日時	内容	講師	定員	料金
水彩画	9月3日～10月29日の木曜日 午後1時30分～3時30分(8回)	さまざまなモチーフを描き基礎を学ぶ	金城学院大学 元教授 脇田曜子さん	30人	4,500円
版画と ガラス絵	9月8日～10月27日の火・木曜日 午後6時30分～8時30分(8回)	木版画とガラス絵を製作する	二科会 評議員 堀尾一郎さん	30人	4,000円
染色	9月30日～10月21日の水曜日 午後2時～4時(4回)	型染めで日本手拭いを染める	一宮美術作家協会 林節子さん	10人	2,600円

料金は教材費を含む。道具は各自持参

日時	内容	講師
9月4日(金)	自分の身体と向き合う～女性ホルモンのバランスを整える～	産婦人科医 田中博之さん
9月11日(金)	ストレスと上手に付き合うために～自分の感情のコントロール～	日本アンガーマネジメント協会 東海支部長 濱崎明子さん
9月18日(金)	食事とエクササイズから「元気」「キレイ」になろう!	愛知文教女子短期大学 専任講師 西澤早紀子さん

時間は午前10時～11時30分(4日は午後2時～3時30分)

女性講座

わたしの身体と心がつとわかる!

自分のできる心身のケア

生涯学習課 ☎(85)7074

▼日時・内容／左表のとおり

▼会場／尾西庁舎5階会議室B

ほか

▼対象／市内在住・在勤の18歳以上の女性(高校生を除く)

▼定員／30人(抽選)

▼料金／無料

▼申し込み／8月18日(火)までに

電話で生涯学習課

▼その他／託児あり(1歳6カ月以上の未就園児、抽選で10人

要予約)

要予約)

赤ちゃんセミナー

生涯学習課

☎(85)7074

▼日時／9月2日～16日の水曜日

午後1時30分～3時(3回)

▼会場／子ども文化広場図書館

▼対象／市内在住の妊婦、0歳児の親・家族

▼内容／「絵本からたくさんのお話を聞いて、子育てのヒントをさがそう!」

▼講師／本田磨有子さん(絵本セラピスト)ほか

▼定員／30人(抽選)

▼料金／無料

▼申し込み／8月17日(月)までに

電話で生涯学習課

▼その他／子どもの入場不可。託児あり(3～11カ月の乳児、抽選で18人、要予約)

アトフラワー教室

生涯学習課

☎(85)7075

▼日時／9月9日～10月14日の水曜日

午後1時30分～3時30分(5回)

▼会場／一宮スポーツ文化セン

ター

▼対象／市内在住・在勤の方

▼内容／アトフラワーでパーティー用チョーカーを作る

▼講師／柳原田主子さん(深雪アートフラワー教授)

▼定員／20人(抽選)

▼料金／2500円(教材費)

▼申し込み／8月25日(火)までに

電話で生涯学習課

要予約)

親子防災教室

行政課危機管理室

☎(28)8959

▼日時／9月6日(日) 午前9時

～午後0時10分

▼会場／本庁舎4階防災会議室

▼対象／市内在住の小学生と保護者(1組3人まで)

▼内容／防災会議室を見学し、

ストローハウス工作・防災カルタなどで防災を学ぶ

▼定員／20組(抽選)

▼料金／無料

▼申し込み／8月21日(金)までに

電話で行政課危機管理室

要予約)



教室講座

スポーツ

催しもの

募集

相談

その他

ストーリーテリング講習会

尾西図書館 ☎(62)8191

▼日時／9月3日(木)・10日(木)・17日(木)、10月1日(木) 午前10時30分～正午

▼会場／尾西図書館

▼対象／市内在住で4回とも参加できる方

▼講師／下澤いつみさん(名古屋ストーリーテリングの会)まほろのおなべ(主宰)ほか

▼定員／20人(抽選)

▼料金／無料

▼申し込み／8月1日(土)～16日(日)に直接市立図書館(休館日を除く)

美術講座

ヨーロッパの絵画を読む

中央図書館 ☎(72)2343

▼日時／9月10日(木)・11日(金)・17日(木) 午前9時30分～11時30分

▼会場／イービル6階中央図書館

▼対象／市内在住・在勤・在学の方

▼内容／ギリシヤ神話や聖書、だまし絵の解説を聞く

▼講師／木俣元一さん(名古屋大学教授)

▼定員／60人(抽選)

▼料金／無料

▼申し込み／8月4日(火)～13日(木)に直接市立図書館(休館日を除く)

英文多読入門講座

中央図書館 ☎(72)2343

▼日時／9月12日(土) 午後2時～4時

▼会場／イービル7階中央図書館

▼対象／市内在住・在勤・在学の高校生以上の方

▼内容／簡単な語彙の本をたくさん読む「英文多読」の楽しさ学ぶ

▼講師／西澤一さん(豊田工業高等専門学校教授)

▼定員／30人(抽選)

▼料金／無料

▼申し込み／8月4日(火)～13日(木)に直接市立図書館(休館日を除く)



ママと子どものヨガ教室

ききよう会館 ☎(73)9100

▼日時／8月17日～31日の月曜日 午後1時30分～2時40分(3回)

▼会場／ききよう会館

▼対象／市内在住・在勤の母親と年中～小学4年生(2人1組)

▼講師／石垣倫子さん(岐阜大学非常勤講師)

▼定員／20組(抽選)

▼料金／1組1800円

▼申し込み／8月10日(月)の午後1時15分～30分に料金を持参の上、ききよう会館

育児講座

千秋子育て支援センター

☎(28)9771

▼日時／9月4日(金) 午前10時～11時30分

▼会場／産業体育館

▼対象／市内在住の子育て中の家族など

▼演題／「2歳児の楽しくなる子育て」イイヤイヤ期をイライラ期にしないコツ」

▼講師／笹瀬ひと美さん(愛知江南短期大学講師)

▼定員／25組(抽選)

▼料金／無料

▼申し込み／8月10日(月)・11日(火)に電話で千秋子育て支援センター

脳の健康教室

高年福祉課 ☎(28)9151

▼対象／65歳以上で物忘れが気になる方(介護認定者を除く)

▼内容／音読や簡単な計算

▼定員／各30人(面接)

▼料金／無料

▼申し込み／9月8日(火)までに電話で担当の地域包括支援センター

▼その他／会場に通えない方は送迎

尾西庁舎会場

▼日時／10月5日～28年3月28日(原則月曜日) 午前の45分間(24回。初回は1時間)

▼申し込み／奥町IIやすらぎ(☎(61)3350)、起小信中国・三条・大徳・朝日・開明II泰玄会(☎(61)8273)、大和町・萩原町II萩の里(☎(67)3633)

一宮スポーツ文化センター会場

▼日時／10月6日～28年3月29日の火曜日 午後の45分間(24回。初回は1時間)

▼申し込み／向山・富士・丹陽町・千秋町IIちあき(☎(81)1711)、宮西・貴船・大志IIまち

なか(☎(86)8672)、西成IIアウン(☎(51)1384)、神山IIやすらぎ(☎(61)3350)

木曾川老人福祉センター会場

▼日時／10月2日～28年3月25日(原則金曜日) 午前の45分間(24回。初回は1時間)

▼申し込み／浅井町IIアウン(☎(51)1384)、今伊勢町IIやすらぎ(☎(61)3350)、葉栗・北方町・木曾川町IIコムネツクスみつぼ(☎(86)5333)

認知症介護家族支援教室

高年福祉課 ☎(28)9151

▼日時／9月24日(木)・10月22日(木)・11月26日(木)・12月24日(木)・28年1月28日(木)・2月25日(木) 午後1時～4時(9月24日は午前10時～午後2時)

▼会場／イービル2階大会議室

▼対象／家庭で認知症の人を介護している6回とも参加できる方

▼内容／介護方法の習得、仲間づくり、個別相談ほか

▼講師／「認知症の人と家族の会」会員ほか

▼定員／20人(書類選考)

▼料金／無料

▼申し込み／9月10日(木)までに電話で高年福祉課

教室講座

スポーツ

催しもの

募集

相談

その他

普通救命講習Ⅰ

一宮消防署 電話(72)1103

▼日時／8月23日(日) 午後1時～4時

▼会場／尾西消防署

▼対象／市内在住・在勤・在学の中学生以上の方

▼内容／心肺蘇生法、AEDの使用法、大出血時の止血法

▼定員／30人(先着)

▼料金／無料

▼申し込み／8月3日(月)～17日(月)に電話で一宮消防署

▼その他／再受講可。受講者には修了証を発行。10人以上の団体の場合は随時開催



若者就労支援セミナー

～正社員になる秘訣～

経済振興課 電話(28)9130

▼日時／8月28日(金) 午後2時～4時

▼会場／イービル6階小会議室

▼対象／15歳～39歳で就職活動中の方

▼内容／いちのみや若者サポートステーションスタッフの假屋翔太さんによる講演と質疑応答

▼定員／15人(先着)

▼料金／無料

▼申し込み／8月27日(木)までに電話でいちのみや若者サポートステーション(電話(64)6349)

ポランティア養成講座

要約筆記体験教室

社会福祉協議会尾西支部

電話(63)4800

▼日時／8月18日～10月27日の火曜日 午後1時～3時(10回)

▼会場／尾西庁舎4階会議室ほか

▼対象／市内在住・在勤の方

▼定員／10人(先着)

▼料金／無料

▼申し込み／8月4日(火)から電話で社会福祉協議会尾西支部

スポーツ

スポーツ少年フェスティバル

体育協会(スポーツ課内)

▼日時／9月6日(日) 午前9時～午後2時

▼会場／尾西スポーツセンターほか

電話(85)7078

▼対象／市内在住の園児・小学生と保護者

▼内容／野球ゲーム、バドミントン、ソフトバレーボール、グラウンド・ゴルフ、スタンブラリー、カレライスなどを楽しむ(雨天時は屋内競技だけ)

▼定員／800人(先着)

▼料金／無料

▼申し込み／8月3日(月)～28日(金)に電話で体育協会

電話(86)7078

女性剣道教室

体育協会(スポーツ課内)

▼日時／9月3日～11月5日の木曜日 午前10時～11時(10回)

▼会場／一宮スポーツ文化センター

▼対象／市内在住・在勤の女性

▼料金／5850円(保険料を含む)

▼申し込み／開催日時に料金を持参の上、スポーツ文化センター

電話(86)7078



催しもの

ストーリーテリング

夏の夜のこわいおはなし会

中央図書館 電話(72)2343

▼日時／8月15日(土) 午後7時～8時

▼会場／イービル5階中央図書館

▼対象／小学生以上の方

▼内容／絵本・紙芝居を使わな

いで語られる「こわい話」を聞く

▼料金／無料

▼申し込み／当日直接会場

原爆と人間展

中央図書館 電話(72)2343

▼日時／8月6日(木)～15日(土)

午前9時～午後9時

▼会場／イービル6階中央図書館

▼内容／原爆に関するパネル・図書などの展示

▼料金／無料

中央図書館見学ツアー

中央図書館 電話(72)2343

▼日時／8月21日(金) ①午前10時～11時30分 ②午後1時30分～3時

▼対象／市内の小学3～6年生

電話(85)7075

▼内容／図書館の使い方や学び、普段は見る事ができない場所を見学する

▼定員／各10人(抽選)

▼料金／無料

▼申し込み／8月1日(土)～9日(日)に電話で中央図書館

いちのみや民俗芸能のつどい

生涯学習課 電話(85)7075

▼日時／8月23日(日) 正午～午後2時40分

▼会場／一宮市民会館

▼内容／市内に古くから伝承されている民俗芸能を上演

▼出演団体／石刀祭山車保存会、機織唄保存会、瀬部山車・白台祭保存会、一宮真清伶人会、島文楽保存会、宮後住吉踊保存会、馬場獅子屋形打囃子保存会、北方ばしう踊保存会

▼料金／無料

電話(85)7075

電話(85)7075



スポーツ大会

開催時間・種目・予備日など詳しくは、お尋ねください。

*市内在住・在勤・在学の方

スポーツ	開催日	会場	対象*	料金	申し込み
剣道	9月6日(日)	総合体育館 DIADORA アリーナ	小学生以上	無料	8月19日(水)までに本庁舎体育協会
テニス (ダブルス)	9月6日(日)	市テニス場	高校生以上	1組2,000円	8月20日(木)までに料金を持参の上、本庁舎体育協会
	10月2日(金)		家庭婦人		9月17日(木)までに料金を持参の上、本庁舎体育協会
ハンドボール	9月12日(土)	総合体育館 DIADORA アリーナ	18歳以上で構成するチーム(15人まで登録可)	1チーム1,000円	8月30日(日)までに申込用紙を土屋☎090(9179)0682。申込用紙は一宮市ハンドボール協会ウェブサイトからダウンロード可
バレーボール	9人制	産業体育館ほか	高校生以上で構成するチーム	1種目2,000円 (登録料1チーム5,000円も必要)	9月3日(木)の午後7時に料金・メンバー表を持参の上、産業体育館(代表者会議を開催)
	10月11日(日)				
ボウリング	9月27日(日)	アソビックス びさい	小学生以上	1,200円(3ゲーム、貸靴代は別)	8月16日(日)～9月13日(日)にアソビックスびさい☎(47)5666。先着90人

体育協会(スポーツ課内) ☎(85)7078

スポーツ	開催日	会場	対象	料金	申し込み
レディースビギナー テニス(ダブルス)	9月8日(火)	いちい信金 スポーツ センター	18歳以上で初級・初心者の女性(高校生・大会優勝経験者を除く)	1組3,000円	8月1日(土)～9月8日(火)にいちい信金スポーツセンター(先着24組)
レディースソフト テニス(ダブルス)	9月18日(金)		18歳以上の女性(高校生を除く)	1組3,000円	8月1日(土)～9月18日(金)にいちい信金スポーツセンター(先着24組)

いちい信金スポーツセンター(県一宮総合運動場) ☎(77)0500

尾西スポーツセンター

スポーツ教室

▼対象/市内在住・在勤・在学の方

▼申し込み/下表の申込日時に尾西スポーツセンター(先着)

教室名	日時	対象	定員	料金	申込日時
卓球	9月4日～11月6日の金曜日 午後1時～3時(10回)	高校生以上	40人	3,500円	8月7日(金)～9日(日) 午前9時～10時
	9月8日～11月10日の火・金曜日 午後7時～9時(16回)*	小学4年生以上	40人	5,000円	
	9月5日～11月7日の土曜日 午後5時～7時(10回)	小学3～6年生	40人	3,000円	
バドミントン	9月9日～11月25日の水曜日 午前9時～11時(10回)	高校生以上	40人	3,500円※	8月5日(水)・12日(水) 午前9時～10時
	9月11日～11月13日の金曜日 午後7時～9時(10回)	小学4年生以上	40人	4,000円※	8月7日(金)・14日(金) 午前9時～10時
ソフトテニス	9月8日～12月8日の火曜日 午前9時～11時(10回)	高校生以上(初級)	50人	5,000円※	8月4日(火)・11日(火) 午前9時～10時
	9月8日～12月8日の火曜日 午前11時～午後1時(10回)	高校生以上(中級)		5,000円※	
	9月10日～11月19日の木曜日 午後7時～9時(10回)	中学・高校生	30人	5,000円※	8月5日(水)・6日(木) 午後7時～8時30分
柔道	9月4日～11月6日の金曜日 午後7時～9時(10回)	小学生以上	40人	4,000円※	8月7日～28日の金曜日 午後7時～8時30分

日時の*は週1回の参加可(料金は3,000円)。料金の※は申込時に料金が必要

体育協会(スポーツ課内) ☎(85)7078

教室講座

スポーツ

催しもの

募集

相談

その他

日曜新鮮市

- ▼ 一宮地方総合卸売市場(44) 11119
- ▼ 日時／8月2日(日) 午前6時～9時(雨天決行)
- ▼ 会場／総合卸売市場
- ▼ 内容／新鮮野菜・果物・花き・鮮魚・精肉・総合食料品・日用雑貨品、長野県木祖村のトウモロコシなどの即売
- ▼ その他／午前7時から、ところてんの振り舞い(700食限定)。購入者に日曜新鮮市抽選会(9月6日)の抽選券を配布

障害者虐待防止講演会

- 福祉課 画(28) 8619
- ▼ 日時／8月22日(土) 午後1時30分～4時
- ▼ 会場／尾西庁舎6階大ホール
- ▼ 演題／「ストップ虐待! 3つの打ち手! ～あなたの〇〇が、解決の糸口～」
- ▼ 講師／山田由美子さん(NPO法人サポートひろがり代表)
- ▼ 定員／200人(先着)
- ▼ 料金／無料
- ▼ 申し込み／8月7日(金)までに電話で障害者基幹相談支援センター(画(26) 2230)、または住所・氏名・電話番号を記入し「障害者虐待防止講演会」と明記の上、ファクス(画(26) 2231)へ

福祉マルシェ
i・愛・逢(あひま)マーケット

- 障害者自立支援協議会(福祉課内) 画(28) 8619
- ▼ 日時／8月18日(火)・19日(水) 午前10時～午後7時
- ▼ 会場／名鉄百貨店一宮店東玄関前
- ▼ 内容／市内の福祉作業所10団体の紹介、パン・お菓子・布製品など自主製品の販売
- ▼ 認知症介護家族交流会(ききょうの会)
- 高年福祉課 画(28) 9151
- ▼ 日時／9月3日(木) 午後1時30分～3時30分
- ▼ 会場／i・ビル6階小会議室
- ▼ 対象／家庭で認知症の人を介護している方
- ▼ 内容／介護者同士で知恵や工夫を情報交換
- ▼ 料金／無料
- ▼ 申し込み／当日直接会場

わかつてちよつよ「認知症」

- 認知症の予防と介護サービス
- 高年福祉課 画(28) 9151
- ▼ 日時／8月29日(土) 午後1時30分～4時
- ▼ 会場／i・ビル7階シビックホール

教室講座

スポーツ

催しもの

募集

相談

その他

- ▼ 対象／市内在住・在勤の方
- ▼ 内容／益田雄一郎さん(みのかも西クリニック院長)の講話「認知症にならないための健康管理」、介護体験を交えたディスカッション
- ▼ 定員／300人(先着)
- ▼ 料金／無料
- ▼ 申し込み／8月3日(月)から電話で高年福祉課

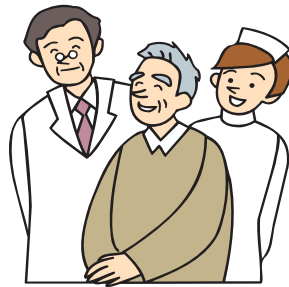

子ども写生大会作品展

- 博物館 画(46) 3215
- ▼ 日時／8月6日(木)～25日(火) 午前9時30分～午後5時(入館は4時30分まで)
- ▼ 会場／博物館
- ▼ 内容／幼稚園・保育園児、小学生参加の子ども写生大会上位入賞者、各園・学校の代表作品を展示
- ▼ 料金／無料
- ▼ 休館日／月曜日

2015 一宮美術作家協会展

一宮美術作家協会会員による、最新の発想でイメージの試作を展開した日本画、洋画、彫刻・立体、デザイン・工芸を展示します。また小倉義夫さん・小倉照江さんの作品も特別展示します。



◆ 博物館からのお知らせ ◆

8月26日(水)～28日(金)は、工事に伴い南側駐車場・南側入口を閉鎖しますので、西側駐車場・西側入口をご利用ください。

- ▼ 日時／8月29日(土)～9月13日(日) 午前9時30分～午後5時(9月13日は4時30分まで。入館は閉館の30分前まで)
- ▼ 会場／博物館
- ▼ 料金／大人200円、高・大学生100円、中学生以下無料(市外の小中学生は50円)
- ▼ 休館日／月曜日

博物館 画(46) 3215

募集

9月採用 木曾川市民病院
常勤臨時看護補助員を募集

木曾川市民病院 ☎(86)2173

▼応募資格／昭和31年4月2日以降生まれの方

▼選考方法／面接

▼採用予定人数／2人

▼申し込み／8月21日(金)(必着)までに写真を貼った履歴書を持参または郵送(〒493-0001

木曾川町黒田字北野黒165 木曾川市民病院業務課)

▼その他／夜勤あり



一宮市美術展 出品作品を募集

生涯学習課 ☎(85)7075

▼応募資格／15歳以上の方(中学生を除く)

▼種目・規格／①日本画 20号 100号で額入り②洋画 20号 150号で額入り(版画は4号以上)

③彫刻・立体 2安定して展示できる物④工芸 制限なし⑤デザイン A2 B1でパネル張り(小型はパネルに構成。ポスターフレーム可。ポスター・イラスト・CGなど表現自由)⑥書 仕上がりは91cm x 91cmまたは半切以上・176cm x 48cm以下、縦横自由で枠張りまたは額装。てん刻は二印以内で印影だけ、縦39cm x 横30cm。刻字は1m以内。規定の用紙に墨書(パソコン可)による釈文を添付⑦写真 全紙以上で木製パネル張り(額不可。組み写真は半切以上2枚以内、作品裏面で固定)

▼出品点数／未発表作品1種目1点

▼応募方法／11月7日(土)・8日(日)の午前9時30分〜午後5時に作品・申込書を一宮スポーツ文化センター

▼その他①②④⑤の壁面展示作品はヒートン・つりひも(針金可)が必要。申込書・釈文用紙は本庁舎生涯学習課で配布。美術展は11月12日(木)・15日(日)にスポーツ文化センターで開催

県文連美術展 出品作品を募集

生涯学習課 ☎(85)7075

▼応募資格／県内在住・在勤・在学の15歳以上の方(中学生を除く)

▼部門・規格／①日本画 30号 100号で仮額(正面から見て幅3cm以内厳守、本額装不可)②洋画 30号 100号で仮額(正面から見て幅3cm以内厳守、本額装不可)③版画 30号以内可④工芸 40cm x 40cm x 40cm以内(容積換算)、平面の横幅150cm以内④彫塑 200cm x 100cm x 100cm以内、1t以内で安定感のあるもの⑤書 仕上がりは90cm x 180cmまたは60cm x 240cm以内で縦横自由、てん刻は横40cm以内、枠装(軸装不可)、刻字は15kg以内

▼作品の形態／ガラス・アクリル入りの額装不可(てん刻を除く。水彩画・水墨画・パステル画・版画・工芸は必要な場合に限りアクリル入り可)

▼出品点数／未発表作品1点まで

▼料金／4000円(高・大学生は2000円)

▼応募方法／8月28日(金)までに52円切手を貼った申込書・料金を持参の上、本庁舎生涯学習課へ搬入／9月18日(金)の午前9時〜11時に生涯学習課

▼その他／開催要項・申込書は生涯学習課で配布。美術展は9月29日(火)〜10月4日(日)に県美術館(名古屋市中区)で開催。前売りは1枚400円で販売

自衛官を募集

自衛隊一宮地域事務所 ☎(73)7522

▼種類／①自衛官候補生②一般曹候補生③航空学生

▼応募資格／①平成元年4月2日〜10年4月1日生まれの方②平成7年4月2日〜10年4月1日生まれで高校を卒業または28年3月に卒業見込みの方

▼申し込み／①は随時、②③は8月1日(土)〜9月8日(火)に自衛隊一宮地域事務所

相談

無料巡回暴力相談

暴力追放愛知県民会議

☎052(883)3110

暴力団などの債権取り立て、交通事故の示談、建設工事での不当な要求、民事事件に絡む脅し・嫌がらせなどでお困りの方のため、相談窓口を設けます。弁護士・暴力追放愛知県民会議の暴力相談委員などが、専門的な立場からアドバイスします。秘密は厳守しますので、安心してご相談ください。

▼日時／8月6日(木) 午後1時30分〜4時

▼会場／本庁舎5階501会議室

▼申し込み／当日直接会場(予約可)

その他

危険物取扱者保安講習

消防本部予防課 ☎(72)1282

▼日時／10月20日(火)〜26日(月) 午前9時45分〜午後1時20分(木・土・日曜日を除く)

▼会場／ウイールあいち(名古屋市中区)

▼対象／危険物取扱者免状を持ち危険物取扱所などで危険物の取り扱いに従事する方(受講は3年ごと)

▼料金／4700円

▼申し込み／8月21日(金)までに専用封筒で郵送、または(社)愛知県危険物安全協会連合会ウェブサイトで電子申請

▼その他／申請書・専用封筒は消防本部・尾張県民相談室で配布



教室講座

スポーツ

催しもの

募集

相談

その他

自主文化事業

一宮市民会館 ☎(71)2021

夏休み子ども映画鑑賞会

「映画 はなかつぱ 花さけ!パッカ〜ん♪蝶の国の大冒険」

- ▼日時/8月1日(土) 午後1時30分
- ▼会場/尾西庁舎6階大ホール
- ▼定員/250人(先着)
- ▼料金/無料(全席自由)
- ▼申し込み/当日直接会場
- ▼その他/未就学児は保護者同伴

夏休みワークショップ「グラスガーデンづくり」

- ▼日時/8月23日(日) ①午前10時②11時③午後1時④2時
- ▼会場/一宮市民会館
- ▼定員/各50人(整理券が必要)
- ▼料金/無料
- ▼整理券/当日午前9時30分から配布
- ▼その他/未就学児は保護者同伴

環境学習講座

エコハウス138 ☎(47)7138

環境学習講座名	日時	対象	料金
①身近な物で可愛いモ・ビールを作ろう	9月26日(土) 13:30~15:30	2歳以上	200円
②淡水魚育成教室	10月3日(土) 10:00~11:30	年中以上	1,000円
③アロマオイル作り	10月4日(日) 13:30~15:30	18歳以上	2,000円

- ▼定員/各20人(先着)
- ▼申し込み/8月1日(土)の午前10時からエコハウス138
- ▼その他/①②は小学2年生以下は保護者同伴

8月19日(水)は開館。8月の土・日曜日、10日(月)~14日(金)は午前9時から開館

スポーツ・文化教室

スポーツ文化センター ☎(24)1881

教室名	日時	料金	申込日時
夏休み卓球交流会	8月10日からの月曜日 18:00(3回)	600円(中学生は450円・小学生は300円)	8月1日(土) 9:30
水彩画	9月4日からの金曜日 9:30(8回)	4,900円	8月21日(金) 9:30
円空仏製作体験	9月4日からの金曜日 13:30(5回)	2,000円	8月7日(金) 13:30
日本そば	9月5日からの土曜日 9:00(4回)	2,400円	8月22日(土) 10:00
パン作り	9月9日からの水曜日 9:30(5回)	3,000円	8月19日(水) 9:30
	9月16日からの水曜日 9:30(5回)	3,000円	8月19日(水) 9:30
写真術	9月10日からの木曜日 13:00(5回)	3,000円	8月20日(木) 13:30
野菜を楽しむ男メシ	9月12日からの土曜日 9:30(4回)	2,400円	8月22日(土) 9:30
イタリアン&フレンチ料理	9月14日からの月曜日 10:00(4回)	2,400円	8月24日(月) 9:30
笑い体操	9月14日からの月曜日 10:00(6回)	3,000円	8月31日(月) 9:30

- ▼申し込み/料金を持参の上、スポーツ文化センター(1人1人分。抽選)
- ▼その他/教材費も必要な教室あり。詳しくはウェブサイトなどで確認

自主文化事業

アイブラザー宮 ☎(77)6612

夏の講談~ちょっとだけ怖い怪談を楽しむ夕暮れ~

- ▼日時/8月22日(土) 午後6時~7時30分
- ▼定員/150人(先着)
- ▼料金/800円(当日1,000円、全席自由)
- ▼前売り/アイブラザー宮で販売中
- ▼その他/未就学児は入場不可

緑化教室

大野極楽寺公園管理棟 ☎(51)3015

教室名	日時	定員	教材費
①水辺の生きもの調査隊!	8月23日(日) 10:00~12:00	20人(先着)	100円(保険料)
②手作りプリザーブドフラワー	9月20日(日) 10:00~12:00	30人(先着)	2,000円

①は雨天中止

- ▼申し込み/8月3日(月)の午前10時から電話で大野極楽寺公園管理棟(☎080(9110)3015)
- ▼その他/①の対象は中学生以下。保護者も参加可

天体観望会・文化教室

一宮地域文化広場 ☎(51)2180

まちづくりポイント対象事業

夏の大三角が見ごろ。夏の星座を見に行こう!

~土星、ベガス座球状星団~

- ▼日時/①8月14日(金)②15日(土) 午後7時30分~8時45分(雨天中止)
- ▼定員/各80人(先着) ▼料金/無料
- ▼申し込み/8月4日(火)の午前10時から電話で地域文化広場
- ▼その他/中学生以下は保護者同伴

教室名	日時	料金
石田流生け花	9月8日からの火曜日 9:30(10回)	4,100円
パッチワーク	9月15日からの火曜日 9:30(7回)	3,600円
手編み	9月9日・16日からの水曜日 13:00(各6回)	各3,100円
アートフラワー	9月16日からの水曜日 9:30(7回)	3,600円
陶芸	9月16日からの水曜日 13:00(7回)	3,600円
池坊生け花	9月30日からの水曜日 9:30(10回)	4,100円
ベーシックヨガ	9月30日からの水曜日 9:30(10回)	各5,100円
書道	10月1日からの木曜日 13:00(10回)	各3,600円
水彩画	9月3日・10日からの木曜日 9:30(各7回)	各3,600円
健康太極拳	9月10日からの木曜日 9:30(12回)	6,200円
茶道(表千家)	10月1日からの木曜日 9:30(10回)	4,600円
茶道(裏千家)	10月1日からの木曜日 13:00(10回)	4,600円
韓国語	10月1日からの木曜日 13:00(10回)	4,100円
押し絵アート	9月11日からの金曜日 9:30(7回)	3,600円
水墨画	9月11日・18日からの金曜日 9:30(各7回)	各3,600円
バレトン	10月2日からの金曜日 9:30(10回)	5,100円
デジタルカメラ入門	10月2日からの金曜日 13:00(8回)	4,100円
骨盤エクササイズ	10月2日からの金曜日 13:00(10回)	5,100円
大正琴	9月12日からの土曜日 9:30(7回)	3,600円
リラクソヨガ	9月19日からの土曜日 9:30(10回)	5,100円
英語の勉強室	9月19日からの土曜日 9:30(10回)	4,100円
英語会話	9月19日からの土曜日 13:00(10回)	4,100円
エクセル入門	10月4日からの日曜日 9:30(8回)	4,100円
ワード入門	10月4日からの日曜日 13:00(8回)	4,100円

- ▼対象/20歳以上の方
- ▼申し込み/8月23日(日)の午前9時30分に料金を持参の上、地域文化広場(抽選)
- ▼その他/教材費も必要な教室あり。詳しくは募集チラシで確認

水泳教室

温水プール ☎(77)4727

- ▼日時/9月1日(火)~10月29日(木)に週1回1時間の教室を8回(親子=日曜日、未就園児=火・木曜日、子ども=火・水・木・金・土・日曜日、大人=水・木・金曜日)
- ▼対象/市内在住・在学・在園の方(大人は市外も可)
- ▼料金/各5,000円
- ▼申し込み/8月2日(日)~31日(月)の各指定申込日から温水プール(抽選)
- ▼その他/コース・受付時間などの詳細は問い合わせ



し尿くみ取り・ 浄化槽清掃の休み

8月13日(木)～16日(日)は衛生処理場の定期点検整備などのため休みます。

衛生処理場 ☎(45)4423

市内のごみの量 (5月分)

総量	1人1日
10,583 t (11,033 t) ▲450 t	883 g (921 g) ▲38 g

()内は前年同月

環境センター ☎(45)7004

精霊流しはお寺で

霊園管理事務所

☎(45)7004

古くから行われている精霊流しは、河川汚染など公衆衛生や環境保全の面から好ましいことではありません。次の寺院で精霊供養が営まれます。檀家でない方でも供養してもらえます。供養に支障がないように、時間内にお持ちください。

▼日時／8月15日(土) 午後6時～9時

▼会場／常念寺・真光寺(大江1丁目)、福寿院(大江2丁目)、地藏寺(本町通8丁目)、報恩寺(宮地2丁目)、法円寺(大和町馬引)、薬師寺(花池2丁目)、妙興禅寺(大和町妙興寺)、常清禅寺・鎮西寺(大和町刈安賀)、妙泰寺(定水寺)、栖了寺(春明)、無量寺(今伊勢町本神戸)、

剱福寺(今伊勢町馬寄)、往生寺(多加木3丁目)、薬師寺(丹陽町伝法寺)、法正寺(丹陽町五日市場)、妙法寺(丹陽町九日市場)、宝昌寺(あずら2丁目)、正福寺(奥町)、鳳洲寺(明地)

国際交流協会ニュース

「かけはし」を配布

国際交流協会(生涯学習課内)

☎(85)7076

国際交流協会では「かけはし」第70号を発刊しました。内容は市内に住む国際結婚した夫婦の特集、国際交流員のセミナーの



ご寄付ありがとうございました

(6月分・敬称略)

社会福祉協議会へ エス・ビー建材、開明小学校1・2年生、一宮ひまわりダンスクラブ、21世紀女性の会
福祉関係へ 木鉄毛織、高間笑子
総務関係へ 匿名1件
環境関係へ 平和堂
教育関係へ 高山悟

様子などです。取材・編集は、ボランティアが担当し、写真を多く使い読みやすくしました。市役所本庁舎、尾西・木曾川庁舎、出張所、市立図書館などの市の施設で無料配布しています。

就学義務猶予免除者等の 中学校卒業程度認定試験

学校教育課

☎(85)7073

▼日時／10月28日(水) 午前10時～午後3時40分

▼会場／県総合教育センター(愛知郡東郷町)

▼試験科目／国語・社会・数学・理科・英語

▼申込期間／8月24日(月)～9月11日(金)

▼料金／無料
▼その他／受験資格・申し込み方法など詳しくは、県教育委員

会義務教育課(☎052(954)6149)6790)へお尋ねください。

県災害対策課

☎052(954)6149

あいちシエイクアウト訓練 参加者を募集

県では、県民総ぐるみ防災訓練の一つとして、地震発生を想定した「あいちシエイクアウト訓練」を9月1日(火)に行います。参加者が自宅などで正午の時報を合図に「姿勢を低く」「頭を守り」「じっとする」の安全行動を1分間行う訓練です。



▼申し込み／8月31日(月)までにあいちシエイクアウトウェブサイトに電子申請、または郵便番号・氏名(ニックネームなどを推奨)・団体名・参加人数を記入の上、ファクス(☎052(954)6911)

家計調査にご協力を

県統計課

☎052(954)6104

総務省では、毎月家計調査を行っています。この調査は統計上の方法で選定した世帯に家計簿を付けてもらい、経済・社会政策の基礎資料や経済動向を見る指標として活用されます。県知事が任命した調査員が訪問しますので、ご協力をお願いします。なお調査内容は統計作成以外には使用せず、統計法により秘密は守られますので、ありのままをお答えください。

I LOVE いちのみや 8月の映像広報

ICC 地デジ12ch

▽放映時間は7:45・9:45・12:45・16:45・19:45・22:45

▽DVDは市立図書館で9月から貸し出し
▽市ウェブサイトでも見ることができます。

知トク! いちのみや 8月の音声広報

FMIいちのみや 76.5MHz

▽放送時間は7:30・12:30・17:30
▽市ウェブサイトでも聴くことができます。

8月の一宮けいりん

競輪場 ☎(72)4391

場外車券発売を継続し、皆様のご来場をお待ちしています。開催日など詳しくは、お尋ねください。

主な 場外発売	四日市記念(GⅢ)…7月30日(木)～2日(日) 豊橋記念(GⅢ)…6日(木)～9日(日) 富山記念(GⅢ)…13日(木)～16日(日) サマーナイトフェスティバル(GⅡ) …21日(金)～23日(日) 小田原記念(GⅢ)…29日(土)～9月1日(火)
------------	---

フリーマーケット・新鮮野菜市(競輪開設時だけ)
▼日時／8月9日(日)・30日(日) 午前10時～午後4時 ▼その他／入場料は無料。地元農産物の即売あり。出店申し込みはサイクル運動推進の会(☎090(6474)1538)

障害児・者太鼓フェスティバルin一宮

障害のある子どもと家族が、福祉に関心のある方などと交流を深めるために開催します。

日時／8月30日(日) 午後1時30分
会場／一宮市民会館
料金／無料 **申し込み**／当日直接会場
問い合わせ／ののほな太鼓・葛谷 ☎(86)8097 (正午～午後2時)

ビバふるさと散歩道 ～今伊勢のお宝見て歩き～

約5kmと約10kmのコース。参加は無料です。
日時／8月9日(日) 午前9時集合 (雨天決行)
集合場所／市テニスコート
申し込み／当日直接集合場所
問い合わせ／今伊勢ウオーク実行委員会・谷村 ☎(71)2168 (平日の午前9時～午後5時)

一宮拳友クラブ 会員を募集

仲間と太極拳で健康づくりをしませんか。曜日ごとに開催します。

日時／月・水・金曜日 午前10時～11時30分、
 月曜日 午後6時30分～8時 (各4回)
会場／妙興寺公民館 (博物館東)
料金／月2,000円
申し込み／当日直接会場
問い合わせ／高木 ☎(58)0601

日本舞踊を踊りましょう

小学生を対象に、日本舞踊の実技体験を行います。着付け用意一式をお持ちください (浴衣でも可)。

日時／9月12日～28年1月30日の土曜日 午前9時30分～正午 (11回)
会場／i-ビル3階多目的ルーム1
定員／20人(先着) **料金**／2,500円(扇子代)
申し込み／8月31日(月)までに西川流役員会一宮支部・今枝 ☎(61)1940

みんなで歌おう うたごえ喫茶

参加の皆さんがリクエストする曲を楽しく合唱します。

日時／8月30日(日) 午後1時45分～4時
会場／スポーツ文化センター
曲目／平和の歌や愛唱歌ほか
料金／500円 (ドリンク付き)
申し込み／当日直接会場
問い合わせ／合唱団トゥモロー・早川 ☎090(6085)5136

国際美術院展

日本画・洋画・工芸・書・写真・児童画などを展示します。

日時／8月5日(水)～9日(日) 午前10時～午後6時 (9日は午後4時まで)
会場／玉堂記念木曾川図書館
料金／無料
問い合わせ／国際美術院・河野 ☎(52)6478

市民へいわ^{ひゃっか}百花展

一宮空襲の記録などの展示と、平和への願いを込めた創作物展を開催します。料金は無料です。

日時／8月8日(土) 午前11時～午後8時、9日(日) 午前9時～午後7時
会場／i-ビル3階シビックテラス
問い合わせ／実行委員会・中村 ☎(45)1440

全国囲碁将棋西尾張地区大会参加者を募集

初心者から有段者まで参加できます。棋力でA・B・C級に分かれて、4局対戦します。

日時／9月5日(土) 午前9時30分
会場／一宮市民会館
料金／1,000円 (昼食付き)
申し込み／8月30日(日)までに大会実行委員会事務局・奥村 ☎(44)8037

傾聴ボランティア養成講座

日時／8月29日(土) 午前10時～午後4時
会場／コムネックスみづほ (木曾川町黒田字西沼52)
対象／中学生以上の方
定員／10人(先着)
料金／無料
申し込み／8月3日(月)の午前10時からコムネックスみづほ・波多野 ☎(86)7000 (平日の午前9時～午後5時)

ながよし習字・書き取りクラブ 会員を募集

みんなで仲良く、習字を楽しみませんか。入会金は不要で、無料体験もあります。

日時／土曜日 午後1時30分～3時 (月3回)
会場／スポーツ文化センター
対象／幼児・小中学生
料金／月1,500円
申し込み／佐藤 ☎(68)0631(午後4時以降)

このコーナーは市民の皆さんの情報発信の場です。営利・宗教・政治的でないもの、公序良俗に反しないもので、全市を対象にしていれば結構です。10月号の締め切りは8月25日(火)です。どしどしご応募ください。なお掲載できない場合もあります。 問い合わせ 秘書広報課 ☎(28)8951



全国中学生レスリング選手権大会 内田貴斗さんが3位入賞



6月に茨城県で開催された「全国中学生レスリング選手権大会」で、内田貴斗さん(大和中学校3年)が男子66kg級で3位に入賞し、7月6日に中野市長を訪ねました。

小学生の頃から全国大会で活躍してきた内田さん。中学生になってからは、自分より体格の良い選手に力負けしないよう、高校生の練習に参加して体を鍛えているそうです。今回は惜しくも3位でしたが「技を磨いて、体を大きくして、次は優勝したい」と、次の大会に向けて抱負を語っていました。市長は「今後の活躍を期待しています。これからも頑張ってください」と激励していました。

まちがと

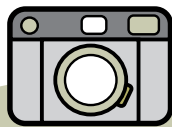

SNAP

スナップ

民踊講習会

6月28日 一宮スポーツ文化センター

盆踊りのシーズンを迎える前に、盆踊りが好きな老若男女が集まり、新しい曲の振り付けなどを練習しました。会場は熱気に包まれ、熱心に踊る参加者の大きな輪が広がっていました。



羽島市

松竹特別公演

一・「錦絵 夏すがた」二・「明日の幸福」

高橋恵子さん・勝野洋さんらによる家族の絆の物語と優雅な舞踊です。

日時／9月27日(日) ①午後1時②5時30分

会場／羽島市文化センター

料金／S席4,000円・A席3,500円(全席指定)

前売り／羽島市文化センター・プレイガイドで販売中(電話・ネット予約も可)

その他／未就学児は入場不可

問い合わせ／羽島市文化センター ☎058(393)2231

稲沢市

荻須記念美術館 企画展

磯野宏夫展—生命・緑の輝き—

稲沢市で生まれ育った全国的な画家・磯野宏夫。「生命の森」を生涯のテーマとした作品と、教科書やゲームソフトなどで手掛けた作品約60点を展示します。

日時／8月16日(日)まで 午前9時30分～午後5時(入館は4時30分まで)

会場／稲沢市荻須記念美術館

料金／大人500円、高・大学生300円、小中学生100円

休館日／月曜日

問い合わせ／稲沢市荻須記念美術館 ☎0587(23)3300



親子でねんど

みんな で 子育て

子育て支援センター

中央 ☎(85)7026 丹陽 ☎(28)9146
 千秋 ☎(28)9771 東五城 ☎(28)9767
 黒田北 ☎(28)9769 里小牧 ☎(28)9770

こっこ相談室 あいさつはどうやって教えるの？

1歳3カ月。私が「おはよう」と言うと、にっこり笑ったり、しぐさをまねしたりするようになってきました。あいさつをちゃんと教えたほうがいいの？



こっこ相談員の アドバイス

ママやパパは生まれたばかりの赤ちゃんにでも、朝目覚めたら「おはよう」って声を掛けたり、泣いていたら「ごめんね。今行くね」などと言葉を掛けたりして、生活の中で自然にあいさつをしているよね。その声はちゃんと赤ちゃんの耳に響いているの。だからあらためて教えるというのではなく、ママやパパがいるいるな場面で気持ち良くあいさつする姿を見せていけばいいと思うよ。今は、大人のまねをすることが大好きな時期。「こんにちは」と頭を下げたり、子どもの顔を見ながら「いただきます」と元気に言ったり、「ありがとう」と顔を見ながら心を込めて言ったりするように心掛けていくといいね。子どもがまねをして頭をコクンと下げたら「上手にできたね」と褒めてあげて。「あいさつは気持ちいい」ということを伝えていきたいね。

ママやパパは生まれたばかりの赤ちゃんにでも、朝目覚めたら「おはよう」

子育て支援センターでは、子育ての困りごと・悩みごとなどの相談に応じています。電話でも相談できます。

▼8月の開場日時

▽中央子育て支援センター(i-ビル5階) = 午前9時～午後5時(3・17日を除く)

▽その他の子育て支援センター = 月～金曜日 午前9時～午後4時

独りで悩まないで、相談を (その他の相談は19時)

相談名	日時	相談電話・会場
育 児	8月3日(月) 午後1時～3時	中保健センター ☎(72)1121 西保健センター ☎(63)4833
	8月17日(月) 午後1時～3時	北保健センター ☎(86)1611
子ども悩みごと	月～金曜日 午前10時～正午・午後1時～4時30分	本庁舎2階子育て支援課 ☎(28)9152
子ども悩みごと 夜間ダイヤル	火～土曜日 午後5時30分～8時30分	(電話相談) ☎(73)4192
発達の気になる子	月～金曜日 午前9時～午後4時	療育サポートプラザ ☎(64)6362
	※在住地区により担当が分かれます<予約制>。	いずみ学園 ☎(78)3111

親子で楽しもう！

対象は全て市内在住の方。料金は全て無料

催し	日時	会場	対象	主な内容	申し込み	
ママといっしょでいいな	9月29日(火) 10月6日(火)	午前10時～11時30分	産業体育館	1歳児と親で2回とも参加できる方(抽選各20組)	ふれあい遊び、座談、保健師の話	8月24日(月)・25日(火)に電話で千秋子育て支援センター
親子でねんど	9月24日(木)	午前10時～11時30分	東五城子育て支援センター	2歳児と親(抽選16組)	親子ふれあい粘土遊び	8月24日(月)・25日(火)に電話で東五城子育て支援センター
フレッシュママ交流会	9月2日(水) 30日(水)	午前10時～11時30分	尾西庁舎5階 日本間A・B*	第1子の3～11カ月の乳児と母親で2回とも参加できる方(抽選各20組、*は12組)	子育てネットワークと親子でグループトーク・遊び、耳寄りな話	8月17日(月)までに電話で生涯学習課(☎(85)7074)
	9月3日(木) 24日(木)		木曾川庁舎3階第3研修室			
	9月11日(金) 25日(金)		子ども文化広場図書館			
ひよこっこ	8月10日(月)	午前10時30分～11時30分	北保健センター ㊦	第1子の5～11カ月の乳児と親(在住地区担当の会場へ参加。㊦は中保健センター区域)	ふれあい遊び・親同士の交流	当日直接会場(問い合わせは㊦里小牧子育て支援センター ㊧東五城子育て支援センター ㊨丹陽子育て支援センター)
	8月12日(水)		西保健センター ㊩			
	8月26日(水)		子ども文化広場図書館 ㊪			

パソコン用子育て支援サイト
 「みんな子育て ゆめおりっこ広場」
<http://yume.genki365.net>

携帯電話・パソコン両用
 子育て支援掲示板
http://genki365.net/gnki/bbs_m/index.php



本を 読もうよ!

8月の催し

中央図書館

おはなし会 読み聞かせ / 1日(土)・2日(日)・9日(日)・16日(日)の午後3時、22日(土)の午前11時、27日(木)の午前10時30分

ストーリー・テリングの会 / 1日(土)の午前11時、15日(土)の午後3時 (5歳以上)

外国絵本の読み聞かせ / 2日(日)の午前11時

おはなし会 紙しばい / 8日(土)の午前11時・午後2時、23日(日)の午前11時・午後3時

おはなし会 ろうどく / 15日(土)の午前11時

尾西図書館

おはなし会 / 1日~30日の土・日曜日の午後2時

たのしいおはなし会 朗読 / 8日(土)の午前11時

ストーリー・テリングの会 / 22日(土)の午前11時 (5歳以上)

玉堂記念木曾川図書館

読み聞かせ会 / 1日(土)・22日(土)の午前11時

子どもアニメ上映会 / 8日(土)の午前11時

おはなし会 / 9日(日)・23日(日)の午後2時

映画上映会「リアル~完全なる首長竜の日~」 / 16日(日)の午後2時

尾西児童図書館

ストーリー・テリングの会 / 5日(水)の午後3時10分 (5歳以上)

子どものつどい 読み聞かせ / 19日(水)の午後3時10分

子ども文化広場図書館

おはなしひろば / 1日(土)・8日(土)の午後2時

よむりんの森のおはなし会 / 9日(日)の午後3時

はじめのいっほ / 13日(木)の午前10時30分・11時、27日(木)の午前10時30分 (未就園児)

布絵本であそびましょう / 15日(土)の午後2時

ストーリー・テリングの会 / 22日(土)の午後3時 (5歳以上)

おすすめ本

一般書

カタツムリの謎

日本になんと800種! コンクリートをがじって栄養補給!?

野島智司 / 著
誠堂堂新光社 / 刊



どんな種類がどこにいて、何を食べ、どうやって繁殖しているのか。実に謎の多いカタツムリ。基本的な生態から、最新の研究によって明らかになった新事実までを紹介。

児童書

とびばこバーン

升井純子 / 作 おくはらゆめ / 絵
講談社 / 刊



今日は学校に行きたくない。ぶちん、ぶちん、もひとつぶちん。学校へ向かう一本道で、野花がシロツメクサを摘んでいたら…。とびばこが苦手な女の子のものがたり。

8月

移動図書館ほたる号

A 10:15~11:00
B 13:30~14:30
C 15:00~16:00

移動子育て支援センターこっこ

10:00~15:00

3日(月)	4日(火)	5日(水)	6日(木)	7日(金)	10日(月)	11日(火)
		北方青衿社 A 丹陽小学校 B 浅野公園 C	丹羽公民館 A 今伊勢西小学校 B 奥町前並二公民館 C	西御堂津島神社 A 光明寺愛宕神社 B 馬奇石刀神社 C		
尾西南部生涯学習センター	萩原公民館	向山公民館			萩原老人福祉センター	奥公民館
12日(水)	13日(木)	14日(金)	17日(月)	18日(火)	19日(水)	20日(木)
島村若栗神社 A 開明小学校 B 本神戸戸見神社 C	宮後野見神社 A 千秋南小学校 B 平島公民館 C	奥町出張所 A 中島小学校 B 於保共同出荷場 C		大野公民館 A 千秋東小学校 B 浮野八幡社 C	千秋町出張所 A 丹陽南小学校 B 多加木記念館公民館 C	東浅井浅井神社 A 大和西小学校 B 馬引実行組合集会所 C
	子ども文化広場図書館		木曾川公民館	今伊勢公民館	神山公民館	西成公民館
21日(金)	24日(月)	25日(火)	26日(水)	27日(木)	28日(金)	
大和豊島台ちびっこ広場 A 赤見小学校 B 佐千原坂手神社 C			尾関平山住宅 A 朝日西小学校 B 榎の木文化資料館 C	萩原町出張所 A 木曾川東小学校 B 葉栗出張所 C	北方中屋敷公民館 A 西小島公民館 B 西海戸公民館 C	
	開明老人いこいの家	浅井公民館	北方老人いこいの家			上段はほたる号 下段はこっこ

悪天候で中止する場合があります。

在宅医療の今 ～進むネットワークづくり～



人生には始まりと終わりがあります。私たちはその中で、来るべき未来に備えているいろいろな「準備」をしています。例えば就職活動、いわゆる「就活」ですね。他にもあります。「婚活」、結婚相手を見つけたら、結婚生活に備えたりする活動です。若い皆さんもしっかりと備えていますね。さらに「終活」という言葉もあります。自分のお葬式や介護や医療などを前もって考えておくことです。最近、はよりの言葉のようですね。

皆さんは、自分の人生の終わりをどのように迎えたいか、考えたことがありますか。どこで誰と一緒に迎えるのか。今回は、このテーマをもとに自宅に医師や看護師、医療スタッフの訪問を受ける「在宅医療」について取り上げてみました。今、病気を抱えている方や高齢の方だけの問題ではありません。共に暮らす家族のあり方も考えることにつながりますので、若い市民の皆さんにも、ぜひ目を向けてほしいと願います。

「そりゃ、家だろっ」

～最期のときを迎えたい場所～

ある統計によれば、人生の最期を迎えたい場所は、やはり自宅や住み慣れた地域と答える方が6割を超えるそうです。慣れ親しんだまちで、身近な人

々と過ごしたい。「そりゃ、家だろっ」というわけです。

しかし実際は、どうなのでしょう。多くの方は病院で最期を迎え、ほんの1割ほどが自宅などでみとられているのが現状です。その昔、例えば戦後間もない頃は、この逆でした。9割の方が家族の中で静かに旅立っていききました。皆さんの中には、家族を自宅で見とった経験をお持ちの方も多いのではないのでしょうか。長い間、それが「普通のこと」だったのです。この傾向が逆転したのは30年ほど前。いろいろな理由はあるのですが、これは寂しい状況です。

人は生まれて、やがて次の世代にバトンタッチをしていきます。家族にその「バトンタッチ」を見せることも、実は最後の大きな役割かもしれません。確かに昔と今では、核家族化が進み、看病や介護の担い手の変化もあります。一人暮らしの高齢者も増えています。それでも私たちの心の中には、住み慣れたまちや地域の人の輪、愛する家族とともに過ごしたいと思う強い気持ちがあります。それが自然な願いなのだと思います。

進むネットワークづくり

～在宅医療・介護連携～

今や世界一の長寿国となったわが国。

世界保健機関の統計によれば、平均寿命は84歳とのこと。高齢社会とは、長生きしたいという私たちの願いの結果であり、それはとても幸せなことだと思います。戦後の復興を支え、日本の指針となった団塊世代が、あと10年ほどで70代の半ばを迎える2025年には、一層この高齢化が進むと考えられています。これから迎える時代では、今の医療や介護、福祉のあり方を私たちが見つめ直すことが求められます。財政上の問題などもあり、これ以上、病院などの施設を増やしていくことが難しくなっています。時代に合わせて、効率よく活用していかねばなりません。

一宮市医師会の脇田久理事にお話を聞きました。「今、医師会では市と連携しながら在宅医療・介護連携推進事業



を進めています。もちろん、病院でケアしなければならぬ急性期の方はいます。その一方、自宅で医療や介護を受け、終末を迎えたい方にも対応・サポートできるシステムづくりを進めています」とのこと。柔和なまなざしの中に熱い心を感じました。現在、在宅医療・介護の推進に向けた情報共有やネットワークづくりが進められていることが分かりました。

脇田先生が対応された事例も聞きました。膀胱がん^{ぼうこうがん}で末期を迎えた患者さん。一人暮らしであったそうですが、最期は妹さんの自宅で迎えたいとの希望がありました。脇田先生や訪問看護師、医療スタッフの皆さんが連携し、自宅でのケアをサポートしたそうです。穏やかに最期を迎えたこの方は「先生、ありがとうございました」との言葉を満足そうに残していたそうです。昔のように3世代の同居が多かった頃とは違い、今は核家族化が進んでいます。それでも安心して在宅でケアが受けられることが、とても大切だと実感しました。

在宅の患者さんに身近に接している看護師の方からも話を聞いてみます。市内に約30カ所ある訪問看護ステーションの一つ、泰玄会訪問看護ステーションの林恭子所長は「この仕事は利用者さんの自宅に向くわけですから、



もちろん難しい部分も多いのですが、ご家族も含めて直接に関われるところに、とてもやりがいがあります」と語ります。入院先などから自宅に戻った利用者さんは「顔が違う」と教えてくれます。とてもほっとした表情で「ああ、戻ってきたんだな」と感じている様子が伝わってくるとのこと。長い看護師としてのキャリアから、説得力のあるお話でした。また利用者さん1人に対して、さまざまな医療・介護関係スタッフが関わっている場合が多いと聞きます。現場の訪問看護師も時には「行ってみないと状況が分からない」ケースもあるとのこと。医療・介護の情報共有やチームワークが今より進み、自宅でもさらに安心してケアを受けられる時代が望まれます。

選択肢としての在宅医療

この取材を通じて感じたのは、自分らしく生き、自分らしく人生に幕を引きたいということです。そのためには、時代に合わせた医療・介護側の連携やサポートシステムが不可欠になります。例えば、一つの病院だけで完結するのではなく、その地域にある医療・介護のシステムの中で考えていくこと。病院に入院するだけでなく「自宅に入院」し、住み慣れた環境と家族の中で訪問ケアを受けていくこと。在宅での医療・介護もあくまでも一つの選択肢として、一人一人の事情に合わせて選んでいけると良いと思いました。

そして何よりも、私たちもしっかりと考えていくことが必要です。単に市や医療・介護側の変化を待つだけではなく、自分の家族や周囲の方と、どのように日々を送り、誰とどこで人生の最期を迎えたいか、早くから考えておくことも大切なのではないでしょうか。

▼在宅医療・介護連携推進事業について

【問】 高年福祉課 田(28)9151

文／土屋友昭 絵／酒井咲輝
写真／内田昌臣

SHUBUN OPEN CAMPUS



プロをめざす学びを1日体験!

オープンキャンパス

10:00-14:00

8/9日※・22日※

9/13日

※8/9日・22日

キャンパスフェスティバル(11:00-16:00)

詳しくは公式ホームページをご確認ください。

○オープンキャンパス当日は、一宮駅~本学まで無料送迎バスを運行します。



Facebook始めました。
「いいね!」で最新情報をチェック!



<https://www.facebook.com/shubununiversity>



Instagram始めました。
フォローして修文の「今」を感じよう!



<https://instagram.com/shubununiversity>



LINE@で修文大学の情報を配信中です!

「友だち追加」していただいた皆さんに、入試情報やキャンパスの話題、イベント情報、広報課からのメッセージをお届けします。



アカウントID
@shubun_univ

修文大学

■健康栄養学部/管理栄養学科 ■看護学部/看護学科※

※2016年4月開設予定(設置認可申請中)

修文大学短期大学部

■幼児教育学科(第一部/第三部)(男女) ■生活文化学科(女子のみ)

(旧校名 一宮女子短期大学)

■お問い合わせ先

〒491-0938 愛知県一宮市日光町6

TEL (0586)45-2101(代表) URL <http://www.shubun.ac.jp> E-mail kouhou@ichinomiya.ac.jp

2016年4月
看護学部
看護学科

開設予定
(設置認可申請中)