

広報

ICHINOMIYA

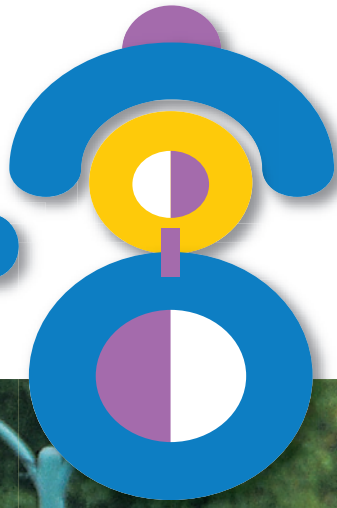

2015

11月号

No. 2097



市マスコットキャラクター  
いちみん

いちのみや  
Ichinomiya  
Ichinomiya  
ICHINOMIYA  
のみや  
nomiya  
ICHINOMIYA  
ichinomiya



(10月10日:きて・みて・たいけん消防21)

市長メッセージ

行政の「お客さま番号」  
=マイナンバー制度が始まります

市政最前線

本庁舎多目的広場、遊歩道、旧西分庁舎の愛称を募集ほか

<http://www.city.ichinomiya.aichi.jp>

一宮市役所 ☎ (0586) 28-8100

~いつでもどこでも「広報一宮」を~  
無料アプリで配信中





- 1 **日** …… i-ビル内施設&センター大集合 / 3 (5時)  
冬の七ヶカーニバル〜宮イルミネーション〜(〜2月29日 / 5時)  
日曜新鮮市 (22時)  
ツインアーチ138とミス撮影会 (23時)  
公共交通計画 (改定) 意見募集 (〜2日)  
138タワーパーク・オータムフェスタ (〜3日)  
博物館特別展・浮世絵展 描かれた風景 (〜23日)  
美術館特別展・一宮の文人 野村一志と土田麦傳をめぐる画家たち(〜23日)  
尾西歴史民俗資料館特別展・いちのみやの山車祭礼(〜23日)  
美術館常設展・三岸節子 ヨーロッパ探訪 (〜1月17日)
- 2 **月** …… 全県域汚水適正処理構想 意見募集 (〜12月2日 / 7時)
- 3 **祝** …… 文化の日
- 4 **水**
- 5 **木** …… 公園へいこっ! (32時)
- 6 **金**
- 7 **土** …… 子どもフェスティバル (〜8日 / 22時)
- 8 **日** …… 消防音楽隊定期演奏会 (28時)
- 9 **月** …… 糖尿病無料相談会 (14時)  
消費生活講座・四季を美味しく 冬野菜料理 (20時)  
ひよこっこ (32時)
- 10 **火**
- 11 **水** …… ひよこっこ (32時)
- 12 **木** …… 経営合理化促進講座・初歩から学ぶ年末調整の実務と進め方セミナー(20時)  
一宮市美術展 (〜15日 / 22時)
- 13 **金** …… 糖尿病無料相談会 (14時)  
「ふくしまの今を語る人」県外派遣セミナー (20時)
- 14 **土** …… 特定外来生物移入防止研修会 (21時)  
ツインアーチのメリークリスマス・イルミネーション点灯式(24時)
- 15 **日** …… 外国人のための無料健康相談会 (26時)  
フリーマーケット・新鮮野菜市 (27時)
- 16 **月**
- 17 **火**
- 18 **水** …… パパもいっしょに遊ぼう! (32時)
- 19 **木**
- 20 **金** …… 弁護士による多重債務者無料相談会 (11時)  
ファミリー・サポート事業講習会 (18時)  
就職支援フェア in いちのみや (23時)
- 21 **土** …… もみじまつり(〜22日 / 28時)  
もくバラ自然楽講 (23時)
- 22 **日** …… 市民俳句教室 / 市民川柳教室 (18時)
- 23 **祝** …… 勤労感謝の日
- 24 **火**
- 25 **水** …… ひよこっこ (32時)
- 26 **木**
- 27 **金**
- 28 **土** …… 一宮市現代作家美術秀選展 (〜12月13日 / 22時)
- 29 **日** …… いちのみやシティプロモーションミーティング (5時)  
普通救命講習 I (20時) / フリーマーケット・新鮮野菜市(27時)
- 30 **月** …… 定例市議会・開会 (7時)

## 広報 ICHINOMIYA

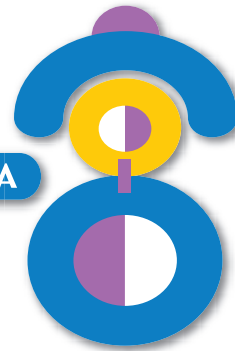

2015  
**11**月号  
No. 2097

### もくじ

市長メッセージ・行政の「お客さま番号」 =マイナンバー制度が始まります	3
市政最前線・本庁舎多目的広場、遊歩道、 旧西分庁舎の愛称を募集ほか	4
市政ニュース・9月定例市議会ほか	6
暮らしのトピックス・消費生活情報 ・防犯・交通安全・11月の無料相談	16
情報ボックス・教室講座・スポーツ ・催し・募集ほか	18
秋のイベント情報	28
情報発信地・まちかどニュース ・となりまち探検・まちかどスナップ	29
みんなで子育て・親子で楽しもう!ほか	32
本を読もうよ・図書館の催し、ほたる号ほか	33
わたしたちのページ・伝統ある 特別支援学校	34

### 市役所の開庁時間 午前8時30分〜午後5時15分

#### 窓口 時間延長 休日開設

11月分

**時間延長**… 5・12・19・26日(木)  
▽市役所本庁舎…午後8時まで  
▽尾西・木曽川庁舎…午後7時まで  
**休日開設**…22日(日)  
▽市役所本庁舎…午前9時〜正午  
**取扱業務**…住民票の写し、戸籍全部・  
個人事項証明書、印鑑登録証明書、各  
種税証明書などの発行と市税の収納

#### 市政への ご意見 ご要望は

市民ファクス▷73-9125  
市民ポスト▷市役所本庁舎、尾西・木曽川  
庁舎、出張所などで受け付け  
市民メール▷info@city.ichinomiya.lg.jp

#### 納付の お知らせ

11月分

国民健康保険税(第5期分)  
後期高齢者医療保険料(第5期分)  
介護保険料(第5期分)

**納付は11月30日(月)までに**

### 人口と世帯数 10月1日現在

人口…386,342(±0) 男…189,250(+12) 女…197,092(▲12) 世帯数…153,641(+196) ※()内は前月対比



# 市長メッセージ

市長 中野正康

## 行政の「お客さま番号」=マイナンバー制度が始まります

10月から全国各地で「マイナンバー」の郵便での通知が始まりました。

マイナンバーとは、住民票を持つ全ての方に、1人一つずつ配布される12桁の番号です。この番号を利用することで、国・県・市を問わず、行政のさまざまな部門で保管している国民一人一人の情報を「これは同じ人のものだ」という確認ができ、しっかりとした管理や、よりスムーズな活用もできるようになります。まず始めに、社会保障、税、災害対策の分野で、この番号制度が使われることとなります。

このたび、国を挙げてマイナンバー制度を導入するに至った理由としては、三つの目的が挙げられています。

一点目は「利便性の向上」、もつと行政サービスを便利にする、という目的です。マイナンバーを提示や記載することで、これまででしたら「住民票の写しを持ってきてください」「(福祉サービスを受けるために)所得が少ないことを証明するために課税証明書を持ってきてください」と言われて提出していた添付書類が、不要になっていきます。さらには、インターネットの「マイポータル」で、行政機関が持っている自分の情報を確認したり、行政機関からさまざまなサービスのお知らせを受け取ったりすることも計画されています。

二点目は「行政の効率化」、行政の合理化やスリム化です。国の機関や地方公共団体などで、さまざまな情報の照合・転記・入力などに要している大勢の公務員の時間や

労力が削減されます。複数の業務の間での連携が進み、作業の重複などの無駄が削減されることで、行政のスリム化が進められます。

三点目は「公平・公正な社会の実現」という目的があります。少子高齢化が進む中で、ますます福祉の充実が求められます。マイナンバーにより、所得や他の行政サービスを受けている状況を把握しやすくなるため、行政サービスを不正に受けることを防ぎ、本当に困っている方にきめ細かな支援を行うこともできます。

これまでも、全国の都道府県と市町村により住基ネットが構築され、11桁の住民票コードが割り振られていますが、限られた行政機関の利用にとどまっていた。今後は、法律や地方公共団体の条例に基づき、マイナンバーが行政機関や民間を結ぶ番号として広く利用されることとなります。

一宮市では、従来から住基カードの普及を進め、普及率が10%を超えて、全国平均の2倍となりました。この住基カードによるコンビニエンスストアでの住民票や印鑑証明書、戸籍証明書を取得できるサービスは、愛知県の54市町村で唯一であり、とても先進的な取り組みとなっています。もちろん、来年から交付が始まる個人番号カードでも利用することができます。

この広報が配られる10月末ごろから、マイナンバーをお知らせする通知カードが、簡易書留により届き始めます。個人番号カード交付申請書も同封されていますので、

希望される方は申請してください。申請後、個人番号カードができましたら、市からあらためてご連絡いたします。個人番号カードをお渡しする際には、行政の合理化・スリム化を目指すという趣旨に合致するように、電話やインターネットによる予約受け付けを行います。また、運転免許証やパスポートと同様に、本人確認を十分に行ってお渡すこととなります。お渡しできるのは、来年の2月ごろからになる見込みです。市民の皆さまにおかれましては、マイナンバー制度の趣旨をご理解の上、ご協力のほど、よろしくお願いいたします。

マイナンバーコールセンター

☎0570(20)0178

▼受付時間／午前9時30分～午後10時  
(土・日曜日、祝休日は5時30分まで。  
年末年始を除く)



▶通知カード



▶個人番号カード



# 本庁舎多目的広場、遊歩道、 旧西分庁舎の愛称を募集

市では、12月末に完成予定の多目的広場と、28年3月末に完成予定の遊歩道・旧西分庁舎の愛称を、それぞれ募集します。



- ▼募集内容／3カ所（多目的広場・遊歩道・旧西分庁舎）それぞれの愛称（読み方とその理由）
- ▼応募条件／住所・年齢を問わず、1人当たり何点でも応募できます。ただし、次の全てに該当する物に限ります。
  - ▽市内の施設で使用されていない
  - ▽自作で未発表である
  - ▽分かりやすく親しみやすい
  - ▽第三者の権利を侵害していない
- ▼応募方法／11月30日(月)の午後5時(必着)までに応募用紙を応募箱に投函、郵送・ファクス。市ウェブサイトから応募可
- ▼応募用紙／市役所本庁舎、尾西・木曾川庁舎にある応募箱に備え付け(市ウェブサイトからダウンロード可)
- ▼賞／賞金各10,000円
  - ※応募者が高校生以下の場合は、図書カード。決定作品が複数の応募の場合は、抽選



- ▼選考方法／愛称選定委員会で審査
  - ※入賞者は広報一宮・市ウェブサイトなどで公表
- ▼その他／応募者の中から抽選で20人に図書カード(1,000円分)を進呈。詳しくは、市ウェブサイトをご確認ください。

【問】管財課 ☎(28)8961

## 一宮市立図書館 100周年記念講演会

### ～楽しく生きるヒント～ 今こそゆっくりさわやか人生を



一宮市立図書館は、1915(大正4)年12月24日に館則が成立し、今年で100年の節目を迎えます。100周年を記念し、式典と作家で「よい子に読み聞かせ隊長」でもある志茂田景樹さんの講演会を開催します。

- ▼日 時／12月12日(土) 午後2時～3時30分
- ▼会 場／i-ビル7階シビックホール
- ▼定 員／150人(抽選) ▼料 金／無料
- ▼申し込み／11月18日(水)(必着)までに、往信裏面に「100周年記念講演会」と明記し、郵便番号・住所・氏名・電話番号を、返信表面に郵便番号・住所・氏名を記入の上、往復ハガキ(〒491-0858 栄3丁目1-2 中央図書館)
- ▼その他／申し込みは1枚1人分



【問】中央図書館 ☎(72)2343



## いちのみやシティプロモーション ミーティング

～一宮から世界へ発信！  
みんなで考える地方創生～

観光協会では、市内での映画・ドラマのロケ地の誘致に取り組んでいます。国内外に向けての取り組みを推進し地方創生につなげるため、ゲストに秋元才加さん（女優）を迎えて、ロケ地の誘致やシティプロモーション、地方創生への取り組みについて考えるシンポジウムを開催します。

- ▼日時／11月29日(日) 午後6時30分～8時
- ▼会場／一宮市民会館
- ▼料金／無料（整理券が必要）
- ▼整理券／11月8日(日)の午前10時から **i**-ビル1階観光案内所で配布（配布枚数が定数に達しない場合は、9日(月)から本庁舎経済振興課、尾西・木曾川庁舎総務管理課、出張所でも配布）
- ▼その他／一宮市ふるさと名物商品の販売あり



【問】観光協会（経済振興課内） ☎(28)9131

## i-ビル開館3周年記念



- ▼日時／11月1日(日) 午前10時～午後4時
- ▼会場／**i**-ビル3階市民活動支援センター
- ▼内容／リサイクル図書の配布、「いちみん」とじゃんけん合戦（小学生以下）・記念撮影会、各種パネル・写真展示・事業紹介ほか

### i-ビル3周年ウイーク

- ▼期間／11月1日(日)～7日(土)
- ▼内容／活動団体広報・ワークショップ（市民活動支援センター）、「古地図で見る一宮とその歴史街道」の展示（1階観光案内所）、写真撮影会（5階中央子育て支援センター）ほか
- ▼その他／スタンプラリーも実施

【問】経済振興課 ☎(28)8617



10月31日(土)～28年2月29日(月)  
一宮駅周辺で開催

幻想的でスケールアップしたイルミネーション（午後5時～午前0時点灯）が、一宮駅周辺に登場します。期間中、参加型のイベントや駅周辺の飲食店と連携した関連イベントなどを開催します。詳しくは、一宮イルミネーション協議会ウェブサイトをご確認ください。



- ◆イルミネーション点灯式
- ▼日時／10月31日(土) 午後6時10分
- ▼会場／**i**-ビル3階シビックテラス
- ◆市内の園児が装飾したクリスマスツリーの展示
- ▼期間／12月11日(金)～27日(日)
- ▼会場／**i**-ビル3階シビックテラス
- ◆フォトコンテスト

【問】一宮イルミネーション協議会（一宮商工会議所内） ☎(72)4611 経済振興課 ☎(28)9131

# 9月定例市議会 32議案を可決

9月定例市議会は、9月2日～25日に24日間の会期で開かれ、27年度一般会計補正予算案・条例案などの議案（認定・同意・諮問を含む）が審議され、32議案が可決されました。

## 予算関係

今回の補正予算は、**WiFiファイ**整備関連経費、社会福祉施設建設補助金、放課後児童保育施設整備工事請負費、尾西グリーンプラザ改修設計業務委託料、FDC尾州モノづくり・プロモーション支援事業負担金、一宮創生イノベーション事業負担金、放送コンテンツ海外展開モデル事業負担金、空家等実態調査業務委託料、一般単独土木工事費、学校施設非構造部材耐震化工事請負費、競輪選手管理センター他解体工事請負費などを計上しました。

その結果、補正予算の規模は、一般会計が18億8316万8千円の増、特別・企業会計が8億8392万5千円の増、合計で27億6709万3千円の増となりました。

補正後の一般会計総額は、1138億7055万9千円（前年同期比4.8%の増）となり、全会計では、2374億192万3千円（前年同期比2.6%の増）となりました。

6%の増）となりました。

### 一般会計の主な事業費

「総務費」▽いちのみや応援寄付金推進事業関連経費177万7千円 ▽WiFi整備関連経費16599万7千円（WiFi保守委託料70万5千円を含む、27～32年度債務負担行為事業費2400万7千円） ▽個人番号カード交付事業関連経費2350万8千円

「民生費」▽社会福祉施設建設補助金11374万9千円 ▽設計委託料（児童福祉総務費）913万5千円

▽児童クラブ建物賃借料138万6千円 ▽児童厚生施設整備工事請負費2010万円 ▽放課後児童保育施設整備工事請負費2430万円

「労働費」▽尾西グリーンプラザ改修設計業務委託料2035万4千円

「商工費」▽FDC尾州モノづくり・プロモーション支援事業負担金463万5千円

▽J・クオリティ企業認証取得事業補助金180万円 ▽一宮創生イノベーション事業負担金2000万円 ▽放送コンテンツ海外展開モデル事業負担金500万円

「土木費」▽一般単独土木工事費13億890万円（27・28年度債務負担行為事業費2億円で27年度分は0円）

▽橋梁新設改良工事請負費1910万円

▽刈安賀駅付近鉄道高架事業設計業務負担金200万円 ▽空家等実態調査業務委託料110万円（27・28年度債務負担行為事業費1425万6千円）

「教育費」▽各校営繕工事請負費（小学校費）1396万円 ▽学校施設非構造部材耐震化工事請負費1億4800万円

これらの事業費に必要な財源として、市税4億円、地方交付税5億4553万円、繰越金1億2112万円、諸収入1億3563万1千円、市債9億4340万円などを充てます。

### 特別・企業会計の主な事業費

特別会計の主なものは、競輪事業特別会計で、競輪選手管理センター他解体工事請負費9295万3千円です。

## 条例関係

制定・改正・廃止された主な条例は、次のとおりです。

制定 ▽行政手続における特定の個人を識別するための番号の利用等に関する法律に基づく個人番号の利用に関する条例

改正 ▽一宮市個人情報保護条例 ▽

一宮市手数料条例 ▽一宮市印鑑の登録及び証明に関する条例 ▽一宮市市税条例 ▽一宮市都市公園条例 廃止 ▽一宮市住民基本台帳カードの利用に関する条例

## 人事案件

固定資産評価審査委員会委員として長谷川武さん（千秋町町屋）を選任する議案が同意され、人権擁護委員の候補者に菊地妙子さん（木曾川町黒田）、東元徹夫さん（木曾川町黒田）がそれぞれ推薦されました。

## 詳しくはウェブサイトで 会議録で

本会議の内容をお知らせするために、会議録を配置しています。また市ウェブサイトからも、会議録と録画映像が見られます。

▼配置場所／市資料コーナー（市役所本庁舎1階、尾西・木曾川庁舎1階）、市立図書館（中央・尾西・玉堂記念木曾川）

なお9月定例市議会の会議録は、12月上旬に配本・公開予定です。

【問】 議事調査課 ☎(28)91339



まちづくりポイント対象事業

安全安心なまちづくりフォーラム



市民一人一人が防犯意識を高め、安全で安心して暮らせるまちを実現するため開催します。

自分たちのまちは自分たちで守り、安全・安心なまちを目指して、皆さんも地域の安全について考えてみませんか。

- ▼日 時／12月5日(土) 午後1時～3時30分
- ▼会 場／一宮市民会館
- ▼内 容／記念講演、LUCKY SOUND BRASSの演奏
- ▼料 金／無料
- ▼申し込み／当日直接会場

記念講演

- ▼日 時／12月5日(土) ①午後1時15分～2時15分②2時20分～2時50分
- ▼演 題／①「安全が問われている防犯のノウハウ」②「公共交通と安全なまちづくり」
- ▼講 師／①梅本正行さん(防犯ジャーナリスト)②加藤博和さん(名古屋大学大学院准教授)

12月5日(土)の午後1時～3時30分に一宮市民会館で開催

【問】地域ふれあい課 ☎(28)8671

市民意見提出制度

市民の皆さんから意見を募集し、寄せられた意見を参考にして最終案を決定するとともに、寄せられた意見への市の考え方を公表します。

素案は市ウェブサイト、市資料コーナー(市役所本庁舎1階、尾西・木曽川庁舎1階)などで募集期間中閲覧できます。

意見募集

全区域  
汚水適正処理構想

【問】計画調整課 ☎(28)8623

汚水処理施設を経済的・効率的に整備するため、28年～37年の整備予定区域を示した「全区域汚水適正処理構想」の素案を作成しました。

- ▼募集期間／11月2日(月)～12月2日(水)(必着)
- ▼提出方法／持参または郵送(〒491-8501 本庁舎計画調整課)・ファクス(☎(73)9252)・電子メール(keikakuchousei@city.ichinomiya.lg.jp)

12月議会開催日程

【問】議事調査課 ☎(28)9139

- ▶会 期 11月30日(月)～12月18日(金)
- ▶本 会 議(本庁舎13階議場)  
開 会…11月30日(月)  
一般質問…12月3日(木)・4日(金)・7日(月)  
閉 会…18日(金)
- ▶委 員 会(本庁舎13階第1委員会室)  
企画総務…9日(水) 福祉健康…10日(木)  
経済教育…11日(金) 建設水道…14日(月)  
※請願の締め切り…11月30日(月) 午後4時  
※本会議・委員会…午前9時30分開会
- ▶本会議・委員会の傍聴にお出掛けください  
※本会議は本庁舎14階傍聴席で傍聴できます。  
本庁舎14階傍聴ロビーと尾西・木曽川庁舎に設置のモニターテレビでも視聴できます。また市ウェブサイトとケーブルテレビからライブ映像が見られます。  
※委員会の傍聴は当日午前9時に本庁舎12階議会事務局で受け付けます(抽選で10人)。傍聴ロビーでも視聴できます。  
※写真撮影・録画・録音はできません。

放課後児童クラブ

28年度の利用者を募集

小学1～4年生の子どもの下校後に、保護者が仕事などにより不在となる場合、児童館などで支援します。申し込み多数の場合は、選考により利用者を決定します。隣接校入学を希望する方は、入学する小学校が確定してから、受付期間内にお申し込みください。

また利用できる保護者の勤務条件は、小学1～3年生と小学4年生で異なります。詳しくは、お尋ねください。

▼開所日と開所時間／

▽月～金曜日＝下校後～午後7時

▽土曜日＝午前7時30分～午後7時

▼料 金／月3,500円（傷害保険料も必要）

▼受付期間／12月1日(火)～25日(金)

▽児童館＝月～土曜日

午前9時30分～午後5時30分

▽児童クラブ＝月～金曜日

午後2時～5時30分

▼その他／申込書は11月20日(金)から児童館・児童クラブで配布。申し込みには就労証明書などが必要



【問】児童館・児童クラブまたは子育て支援課 ☎(28)9022

児童館名	電話番号	児童クラブ名	電話番号
宮西	☎(73)2877	向山	☎(25)8151
貴船	☎(73)2533	葉栗北校下	☎(51)1312
神山	☎(45)2500	浅野校下	☎(77)3887
大志	☎(24)1747	西成東校下	☎(81)2231
向山	☎(72)1269	瀬部校下	☎(78)2303
富士	☎(71)1022	赤見校下	☎(73)7771
葉栗	☎(51)5858	丹陽西校下	☎(24)8997
西成	☎(76)5656	丹陽西校下第2	☎(24)0093
丹陽	☎(76)0508	丹陽南校下第1	☎(81)6806
浅井	☎(51)1140	丹陽南校下第2	☎(81)1556
北方	☎(87)3757	浅井南校下	☎(51)0028
大和	☎(46)2612	浅井北校下	☎(78)2937
今伊勢	☎(24)1767	未広校下	☎(43)4567
奥	☎(61)5300	未広第2	☎(43)5010
萩原	☎(69)6731	大和東校下	☎(43)8667
千秋	☎(76)7222	大和南校下	☎(43)2990
起	☎(62)3398	今伊勢西校下	☎(44)4411
小信中島	☎(62)2900	今伊勢西校下第2	☎(46)9103
三条	☎(61)1670	今伊勢校下	☎(25)8021
朝日東	☎(69)5980	奥	☎(62)6603
開明	☎(45)3327	中島校下	☎(68)6611
大徳	☎(61)5551	千秋南校下	☎(81)1551
黒田南	☎(87)6523	千秋東校下	☎(77)3102
黒田	☎(87)6923	起【新設】	☎(62)3398
外割田	☎(87)5323	(起児童館)	
		小信中島	☎(62)5333
		三条	☎(61)8822
		朝日西	☎(69)2400
		けやき	☎(52)0711
		ポプラ	☎(78)4447

児童クラブ名	電話番号
貴船	☎(24)7737
神山	☎(45)6719
神山第2	☎(43)1250

隣接校選択制

各校の受け入れ人数枠を公開

隣接校選択制とは、市立小中学校に入学する新1年生が、入学する学校を隣接校から選択できる制度です。各校の受け入れ人数枠は、右表のとおりです。

申請方法や公開日の日程などの詳しいことは、実施要項に記載してあります。実施要項は、小学新1年生には就学時健康診断の時に、中学新1年生には各小学校で開催する説明会で配布します。



【問】教育文化部総務課 ☎(85)7070

学校名	人数	学校名	人数	学校名	人数
宮西小	9人	中島小	8人	北部中	10人
貴船小	9人	千秋小	10人	中部中	10人
神山小	3人	千秋南小	9人	南部中	10人
大志小	13人	富士小	3人	葉栗中	7人
向山小	6人	未広小	3人	西成中	8人
葉栗小	9人	西成東小	9人	丹陽中	7人
西成小	9人	今伊勢西小	5人	浅井中	10人
瀬部小	9人	葉栗北小	3人	北方中	5人
赤見小	8人	大和南小	10人	大和中	8人
浅野小	7人	浅井中小	3人	今伊勢中	8人
丹陽小	6人	千秋東小	7人	奥中	7人
丹陽西小	9人	起小	8人	萩原中	3人
丹陽南小	7人	三条小	8人	千秋中	8人
浅井南小	7人	小信中島小	10人	西成東部中	3人
浅井北小	8人	朝日東小	11人	大和南中	13人
北方小	11人	朝日西小	7人	尾西第一中	10人
大和東小	5人	開明小	5人	尾西第二中	3人
大和西小	10人	大徳小	3人	尾西第三中	8人
今伊勢小	8人	黒田小	9人	木曾川中	3人
奥小	3人	木曾川西小	7人		
萩原小	6人	木曾川東小	7人		



# 秋の火災予防運動

## ～消えたかな ぼくらみんなが 消ぼうし～

毎年11月9日～15日に、全国一斉に「秋の火災予防運動」を行います。本格的な寒さを迎えるに当たり、火を使う機会が多くなります。火災を出さないよう気を付けましょう。

### 消防本部の重点目標

- ▽住宅防火対策の推進（住宅用火災警報器の設置促進）
- ▽放火火災対策の推進
- ▽不特定多数が入り出りする店舗などでの防火安全対策の徹底

### 住宅用火災警報器の設置を

#### あっ!! 火事だ!! 「にげろ」のめざまし じゅうけいき

全ての住宅に住宅用火災警報器の設置が義務付けられています。火災から貴い命や大切な財産を守るため、必ず設置しましょう。また10年を経過した住宅用火災警報器は交換しましょう。

### 古い消火器の処分は取扱店へ

古い消火器は、処理方法によっては破裂する危険があります。廃棄するときには、消火器の取扱店などに依頼しましょう。

### 灯油の取扱いは正しく

- ▽給油する際は灯油であることを確認する（ガソリンはオレンジ色で刺激臭がある）
- ▽火気の近くで取り扱わない
- ▽石油ストーブなどへの補給は火を消して行う
- ▽必要以上に買いだめをしない
- ▽推奨・認定ラベルのある容器で、直射日光や雨が当たらない場所で管理する
- ▽容器はしっかり栓をする

### 関連行事

- ▽尾張西北部地区消防合同訓練（11月12日(木) 午前10時 コナミグループ一宮事業所）
- ▽児童防火作品・消防自動車写生大会作品展示（10月31日(土)～11月12日(木) **i**ービル5階中央図書館、11月14日(土)～25日(水) 尾西図書館、11月27日(金)～12月10日(木) 木曾川庁舎1階）
- ▽消防団予防広報（11月9日(月)～15日(日) 市内全域）

### 不審火にご注意を

家の周りに燃えやすい物を置かないなど、放火されない環境づくりを心掛けましょう。

### 空き地などの枯れ草は危険

放置された枯れ草は小さな火種でも簡単に火が付き、大きな火災になります。土地の所有者・管理者は枯れ草を刈り取り、処分するか土砂などで埋めて、空き地の適正な管理を行いましょう。



【問】 消防本部予防課 ☎(72) 1280

## 11月9日は119番の日



119番通報は、消防車や救急車の出動を要請するためのものです。119番へ通報があると、まず出動に必要な情報を聞き、現場に近い車両を出動させます。その後、現場活動を円滑に行うための詳しい状況を聞くので、落ち着いて質問にお答えください。

昨年は約21,800件の119番通報がありました。中には緊急性のないものや、いたずらなども含まれています。不適切な通報が増えると、いざというときに緊急車両が出動できず、生命に関わる事態が起こりかねません。ご協力をお願いします。

【問】 消防本部通信指令課 ☎(72) 1191

## 明るい選挙の啓発ポスター 優秀作品が決定

選挙管理委員会事務局  
▼☎(28)8958

明るくきれいな選挙を実現するため、選挙啓発ポスターを小中学生から募集したところ、1221点の応募がありました。次の皆さんが最優秀賞に決まりました。最優秀賞・優秀賞・入選の作品は、10月26日(月)～11月9日(月)に工コハウス138、12月19日(土)～23日(祝)に尾西図書館、28年1月6日(水)～14日(木)に玉堂記念木曾川図書館、最優秀賞・優秀賞の作品は、11月19日(木)～12月6日(日)にイービル5階中央図書館、12月9日(水)～17日(木)に一宮スポーツ文化センターで展示します。(敬称略)

▽最優秀賞 瀧心海(宮西小1年) 森湖都(奥小2年) 小椋羽真(奥小3年) 藤谷美伶(神山小4年) 葛谷安那(小信中島小5年) 小椋芽依(木曾川西小6年) 岡嶋春花(浅井中1年) 櫻田正喜(北方中2年) 森春華Ⅱ写真Ⅱ(尾西第二中3年)



## 市有地を入札で売り払い

管財課

▼☎(28)8961

▼入札日時/11月26日(木) 午前10時  
▼入札会場/本庁舎4階403会議室  
▼内容/①雑種地582・55㎡(木曾川町黒田六ノ通り45-1、市街化区域) ②宅地93・79㎡(公園通3丁目2-2、市街化区域、昭和37年築平屋建て家屋あり)  
▼最低売り払い価格/①1410万円 ②975万円  
▼申し込み/11月2日(月)～24日(火)に本庁舎管財課(土・日曜日、祝日を除く)  
▼その他/保証金(①71万円②49万円)が必要。必要書類など詳しくは、お尋ねください。

## 国民年金付加年金のご利用を

保険年金課

▼☎(28)9014

付加年金は、国民年金保険料を自分で納めている第1号被保険者が、月額400円を上乗せし、年金受給額を増やすことができる制度です(国民年金基金加入者を除く)。納付した月数に200円を掛けた金額が、老齢基礎年金に加算されます。

▼申し込み/認め印・年金手帳を持参の上、本庁舎保険年金課、尾西・木曾川庁舎窓口課、出張所

## 国民年金保険料の 控除証明書を送付

保険年金課

▼☎(28)9014

年末調整や確定申告などで国民年金保険料を社会保険料控除として申告する場合は、納付額を証明する書類が必要です。日本年金機構では、国民年金保険料の納付額を証明する控除証明書のハガキを11月上旬に送付します。10月以降に保険料を納付し始めた方には、28年2月上旬に送付します。詳しくは、一宮年金事務所(☎(45)1415)へお尋ねください。

## 電子申請のご利用を

情報推進課

▼☎(28)8670

パソコンやスマートフォン・携帯電話から24時間365日、インターネットを通じて簡単に行政手続きなどの申請・届け出ができます。あいち電子申請・届出システム(<https://www.shi.sei-e-aichi.jp/city-ichinomiya-ai-chi-u/>)からご利用ください。



## 平和を考える作文 優秀作品が決定

福祉課

▼☎(28)9015

平和の大切さを考えてもらうため、市内の小中学生から作文を募集したところ、6557点の応募がありました。審査の結果、次の皆さんが入賞しました。入賞作品は、市ウェブサイトに掲載します。(敬称略)

▽特選 天野咲干(奥小6年) 松原凜(北部中3年)  
▽入選 恒川もも子(浅野小6年) 大島諄也(千秋南小6年) 加藤大翔(三条小6年) 松浦友哉(南部中1年) 赤佐唯(丹陽中1年) 藤田知奈美(千秋中3年)



女性に対する暴力をなくす運動

企画政策課  
☎(28)8952

ドメスティックバイオレンス(DV)とは、夫婦や恋人など間で起きる暴力のことです。DVには殴る・蹴るなどの身体的暴力だけでなく、精神的・経済的・性的なものなど、さまざまな形態があります。DVは人権を著しく侵害するものであり、性別や加害者・被害者の間柄を問わず、決して許されるものではありません。

毎年11月12日～25日は「女性に対する暴力をなくす運動」期間です。この運動を一つの機会と捉え、女性に対する暴力のない社会づくりを進めましょう。



弁護士による  
多重債務者無料相談会

経済振興課  
☎(28)9148

多重債務は、適切な債務整理で解決できます。独りで悩まないで、ご相談

ください。

▼日時／11月20日(金) 午前9時～午後4時

▼会場／本庁舎10階1001会議室

▼対象／市内在住の方

▼定員／8人(先着。1人40分)

▼申し込み／11月2日(月)～19日(木)に電話で経済振興課

SOHOインキュベーターオフィス  
入居者を募集

～起業家を応援しています～

経済振興課  
☎(28)9130

▼対象／市内在住で、ITを活用した業種などで、これから創業する方創業3年以内の方

▼募集内容／iビル6階(ビジネス支援センター内の①2部屋(約6㎡)②1部屋(約9㎡)(共同商談室・作業室あり。原則24時間使用可)

▼入居期間／最長3年(1年ごとに再審査)

▼賃料／①月各1万5000円②月2万円(光熱水費込み)

▼選考方法／書類審査・面接

▼申し込み／11月2日(月)～30日(必着)

▼その他／応募用紙を本庁舎経済振興課

からダウンロード可。詳しくは、お尋ねください。

みんなでやるまい まちづくり!!

その78

出前講座受講者にお聞きしました



大学生の大島京之です。まちづくりについて学んでいます。市民活動支援センターのインターンシップに参加しました。

自治基本条例について“一言”

私は、まちづくりについて、市役所が主体であると考えていました。しかし地域の問題を解決するためには、地域住民自ら考え行動し、積極的にまちづくりに参加して「みんな」でよりよいまちをつくらせていく姿勢が大切だと学びました。

まさに「みんなでやるまいまちづくり!!」ってことですね!



【問】企画政策課 ☎(28)8952

ウールの七不思議

～ウールは美しく染まり、色落ちしにくい?～



毛織物の原材料として、尾州(尾張西部地域)でよく使われるウールは、染色しやすい素材として重宝されています。

ウールが美しく染まり、色落ちしにくい理由は、優れた吸湿性と、成分である19種類のアミノ酸の力によるものです。ウールは吸湿性が高いため、染料をたっぷり吸収し、むらなく染まります。また染色は、染料とアミノ酸が合うかどうか重要になりますが、ウールは19種類ものアミノ酸を持っているため、どんな染料ともよく合い、美しく染めることができます。



【問】一宮地場産業ファッションデザインセンター ☎(46)1361

愛知万博メモリアル  
愛知県市町村対抗駅伝競走大会  
市代表候補選手が決定

スポーツ課  
☎(85)7078

8月29日にいちい信金スポーツセンターで行った選考会で、代表候補選手が次の皆さんに決まりました。大会は12月5日(土)に愛・地球博記念公園(長久手市)で開催されます。(敬称略)

- ▽小学生男子 岩井響生 永田拓洋
- ▽小学生女子 廣畑歩美 坂川恋露
- ▽中学生男子 岡内雅矢 松本康汰
- ▽中学生女子 國立華蓮 松本怜香
- ▽ジュニア男子 鵜飼涼矢 佐藤敏也
- ▽ジュニア女子 加藤晶 藤下里紗
- ▽一般男子 青井美雄 島澤蒼寛
- ▽一般女子 中山あさひ 山本彩乃
- ▽40歳以上 中垣太一 里見謙二
- ▽監督 大竹幹雄
- ▽コーチ 加藤高周



子ども読書のまち宣言  
啓発ポスター 優秀作品が決定

中央図書館  
☎(72)2343

子どもの読書活動に対する意識を高めるため、啓発ポスターを小中学生から募集したところ、1559点の応募がありました。審査の結果、次の皆さんが入賞しました。入賞・入選作品は、10月28日(水)~11月8日(日)に子ども文化広場図書館、11月13日(金)~22日(日)に玉堂記念木曾川図書館、11月27日(金)~12月6日(日)に尾西図書館、12月11日(金)~20日(日)にイービル5階中央図書館で展示します。(敬称略)



- ▽市長賞 桂川千明 写真 〓(木曾川中2年)
- ▽市議会議長賞 栗原心瑠 (開明小6年)
- ▽市教育委員会賞 福田直矢 (黒田小1年) 今井清香 (木曾川中3年)
- ▽審査委員特別賞 栗原翠 (開明小3年) 小橋理央 (萩原小4年)

26年度財政健全化指標

財政健全化指標とは、自治体の財政状況を表す全国統一基準の指標です。数値が早期(経営)健全化基準以上になると、財政(経営)健全化計画を作成し、改善を進めていく必要があります。市の26年度決算では、四つの指標全て基準内で健全な状況です。各公営企業の資金不足比率も資金不足はなく、経営健全化の基準内でした。

	26年度算定値	早期健全化基準
実質赤字比率	赤字なし	11.25%
連結実質赤字比率	赤字なし	16.25%
実質公債費比率	4.2%	25.0%
将来負担比率	53.0%	350.0%

実質赤字比率…一般会計などの赤字の度合い  
連結実質赤字比率…公営企業(水道など)や公営事業(国民健康保険事業など)の特別会計を含めた全会計での赤字の度合い  
実質公債費比率…一般会計などが負担する全会計の元利償還金の度合い(3カ年の平均値)  
将来負担比率…現時点での一般会計などが将来負担すべき負債の度合い

【問】財政課 ☎(28)8960

税金あれこれ

アルバイト収入の  
税金と扶養控除



子どもがアルバイトをしています。税金はわかりますか？

学生などのアルバイト収入に対しても、その収入金額によって所得税、市県民税がかかったり、親の扶養控除の対象から外れたりします。

具体的には年収97万円(所得32万円)を超えると市県民税がかかります。また年収103万円(所得38万円)を超えると所得税がかかり、親の扶養控除の対象から外れます。詳しくは、市民税課へお尋ねください。

※健康保険の扶養と税法上の扶養は制度が異なるので、保険者へお尋ねください。

【問】市民税課 ☎(28)8963



いじめ・非行・万引き・暴走行為  
防止ポスター 優秀作品が決定

青少年センター  
▼☎(84)0017

明るい学校、住みよい社会をつくるため、啓発ポスターを小中学生から募集したところ、3407点の応募がありました。審査の結果、次の皆さんが入賞しました。(敬称略)



- ▽市長賞 今井清香 II 写真 II (木曾川中3年)
- ▽市議会議長賞 栗原翠(開明小3年)
- ▽市教育委員会賞 岩越美里菜(赤見小2年) 岡田彩希理(木曾川中3年)
- ▽一宮警察署長賞 井上布乃香(尾西第一中2年)

子ども・若者育成支援市民運動  
く育てよう 自分に勝てる子 負けない子く

青少年センター  
▼☎(84)0003

万引き・いじめ・不登校、携帯電話やスマートフォンによるトラブル、児

童虐待などが社会問題となっています。市・市教育委員会・市青少年問題協議会では、11月1日(日)〜30日(月)に「子ども・若者育成支援市民運動」を行います。

子ども・若者がスポーツ・文化・ボランティアなどの活動に積極的に参加できるよう、学校・家庭・地域の連携による環境づくりが大切です。一人一人が育成支援に関心を持ち、地域ぐるみで心豊かな子ども・若者を育てましょう。

子育て世帯臨時特例給付金の  
申請をお忘れなく

子育て支援課  
▼☎(28)9023

市では、子育て中の世帯を対象に、子育て世帯臨時特例給付金を支給しています。申請期限は12月1日(火)(消印有効)ですので、お早めに申請してください。



地域づくり協議会 活動だより 8

～千秋町連区編～

千秋町連区地域づくり協議会・学習部会長の長谷川武です。千秋町連区では、諸先輩方の努力により、26年度に千秋公民館が現在の場所へ新築移転しました。これを機に盆踊り大会の櫓を一新し、広くなった駐車場の中で盛大に開かれるようになりました。

盆踊り大会は、今年で41回目となる伝統行事です。大会は成人・高齢者そして子どもたちと、世代を超えた交流の場であり、家族そろって参加できる夏の風物詩として引き継がれてきました。会場では風船釣りや金魚すくい子どもたちを楽しませるほか、綿菓子・かき氷・フライドポテトなどの模擬店も用意して、皆さんをもてなします。

この盆踊りの中でも踊られている「千秋音頭」

は、昭和27年に郷土民謡として誕生したものを、編曲も新たに平成版として復刻させたものです。私も編曲を担当させていただきました。

地域づくりという大きな枠組みの中では、各個人にできることは微力なものかもしれませんが、それでも地域のさまざまな組織の方と連携し、千秋町の発展に寄与していくことができれば幸いに思います。



▲盆踊り大会の様子

【問】地域ふれあい課 ☎(28)8954

糖尿病無料相談会

市民病院管理課  
木曾川市民病院

11月14日は、世界糖尿病デーです。

糖尿病は、早期発見し上手に付き合えば、普段と変わらない生活を送ることができます。気軽ににご相談ください。

▼内容／糖尿病における栄養・生活・薬・検査・予防などの相談、血糖測定(市民病院は先着100人)

▼申し込み／当日直接会場

市民病院 (☎71)1911)

▼日時／11月13日(金) 午前10時～午後3時

木曾川市民病院 (☎86)2173)

▼日時／11月9日(月) 午前9時～午後1時

介護保険地域密着型サービス事業者を募集

介護保険課

▼☎(28)9018

▼対象／定期巡回・随時対応型訪問介護看護を提供できる事業者

▼申し込み／11月2日(月)～12月10日(木)

に、応募書類を本庁舎介護保険課

▼その他／応募書類は介護保険課で配布(市ウェブサイトからダウンロード可)

元気はつらつ川柳の  
入選作品が決定

高年福祉課  
▼☎(28)9151

元気はつらつ川柳を募集したところ、全国から1611点の応募がありました。主な入選者は次の皆さんです。入賞を含む入選作品は、市ウェブサイトで見られます。(敬称略)

最優秀賞

▽和田妙子(津島市)

笑い声 あふれる町に 介護なし

優秀賞

▽柳谷益弘(静岡県駿東郡清水町)

自分から お世話になろう 地域の輪

▽岡野満(富山県高岡市)

参加する 地域行事が ビタミン剤

▽荒井千代子(新潟県新潟市西区)

余白には 地域奉仕と 書く老後



いちのみや  
あれこれ

浅井の古墳

浅井町尾関の住宅地の中に、円形で少し盛り上がった丘をいくつか見ることが出来ます。これらは実は、今から1300年ほど前にこの地域に住んでいた人の墓で、古墳と呼ばれています。今から約1750年～1300年前の間に、日本列島の各地で多くの古墳が造られました。浅井町も古墳がたくさん造られた地域の一つで、かつては40基ほどの古墳があったといわれています。今では当時の姿をとどめている古墳はほとんどありませんが、現存する毛無塚古墳は直径38m、高さ3.5mと、古墳の規模の大きさを実感することができます。現在では周りに家が立ち並んでいます。住宅地や堤防がなかった古墳時代には、木曾川や濃尾平野に広がる田畑、点在する集落や古墳を一望できたことでしょう。

ほど離れた所にある岩塚古墳は、土を盛った墳丘は残っていないものの、墳丘の中にあつた石室の一部を見ることが出来ます。墳丘の中心部付近に、一抱えほどの大きなゴツゴツした石で四角く囲われた空間があります。この空間が古墳の内部の石室であり、石室がどのぐらいの広さであつたかが一目で分かります。

秋の過ぎしやすいこの時季、散歩がてら近くの遺跡で、過去の一宮の風景に思いをはせてみてはいかがでしょうか。

【問】博物館 ☎(46)3215



▶岩塚古墳の石室(浅井町尾関)

毛無塚古墳から東に150m



## 公園や街路樹の落ち葉 清掃用にごみ袋を無料配布

公園緑地課  
▼☎(28)8634

市では、公園や街路樹の落ち葉などをボランティアで清掃する方を対象にボランティア用ごみ袋を1人30枚まで無料で配布します。ご希望の方は、本庁舎公園緑地課へお越しください。



## 市政アンケートにご協力を

秘書広報課  
▼☎(28)8951

市では、市民の皆さんに市政についての考えや意見を聴き、市政運営の参考とする、市政アンケートを行います。このアンケートは、市内在住の満18歳以上の方の中から、統計的手法で無作為に選んだ3000人の方にアンケート用紙を郵送し、回答いただくものです。用紙が手元に届いたら、11月27日(金)までに返信くださるよう、ご協力をお願いします。

## 地球温暖化対策実行計画 (区域施策編) 温室効果ガス排出量を公表

環境保全課  
▼☎(45)7185

市では、地球温暖化対策実行計画(区域施策編)を策定し、市全域から排出される温室効果ガスを32年度までに2年度(基準年度)に比べ15%削減することを目標としています。24年度の温室効果ガス排出量(推計値)は、二酸化炭素換算で232万3201tで、基準年度から4.4%減少しました。今後も地球温暖化防止のため、ご協力をお願いします。

## 都市再生整備計画事業 伝法寺地区事後評価原案を公表

まちづくり課  
▼☎(28)8618

市では伝法寺地区で、都市再生整備計画に基づく事業を行ってきました。事業の最終年度に当たり、事後評価原案を作成しました。11月11日(水)24日(火)に市ウェブサイトに、本庁舎まちづくり課(土・日曜日、祝日を除く)で閲覧できます。なお事後評価原案に意見のある方は、11月24日(火)までに意見を提出できます。



## 明治時代の旅

江戸時代は旅行が盛んな時代で、農民や町人も旅をしました。江戸時代の旅の移動手段は主に徒歩でした。明治時代になると、各地で鉄道が敷かれ、旅の中にも鉄道が組み込まれるようになりました。しかし徒歩による旅がなくなっただけではありませんでした。

明治時代の俳人・正岡子規は1891(明治24)年、上野から長野善光寺を経由して故郷の伊予松山まで旅をしています。上野から横川駅までは中山道沿いを鉄道で移動、難所の碓氷峠は馬車鉄道で越え、軽井沢から長野までは再び鉄道で移動しました。そして、まだ鉄道が開通

していなかった長野から岐阜県の伏見(御嵩町)までは、江戸時代と同じく中山道などを徒歩で移動しました。伏見からは船で木曾川を下り、犬山に寄った後、木曾川駅に到着しました。この時、駅前の茶屋で働く女性・松本わくを見初めたという話が、子規の明治32年の作である「旅」に紹介され、後に駅前に「見染塚」が建てられています。子規はその後、木曾川駅から鉄道に乗り、大阪へ向かいました。このように長距離を徒歩で移動することも時には必要でした。明治時代に制作された道標も多く残っています。

【問】尾西歴史民俗資料館

☎(62)9711



▲見染塚(木曾川町黒田)

知っておきたい  
消費生活情報

クレジットカードの  
利用は計画的に

クレジットカードの支払い方法には、一括払いや分割払い、リボ払いなどがあり、3回以上の支払いでは手数料が掛かることが多いです。リボ払いとは、月額の手払額をあらかじめ指定した額にする方法です。支払い月額が確定しており家計管理をしやすいですが、元金残高に対し常に手数料が発生するため、無計画に利用すると残金が把握しにくくなります。過大な借金を抱え、多重債務に陥る危険性もありますので、カード支払いは借金であることを認識し、計画的に利用しましょう。また多重債務でお困りの場合は、早めに相談してください。

消費生活の相談窓口…▽市多重債務相談(17番) ▽尾張消費生活相談室 ☎(71)0999



【問】経済振興課 ☎(28)9148

防犯・交通安全  
今月のポイント



振り込み詐欺に遭わないために

今回は、防犯・交通安全指導員によるワンポイントアドバイスです。

私たちが高齢者宅訪問をしていると、振り込み詐欺を想像させる電話がかかってきたことを耳にすることがあります。

久しぶりに電話をかけてきた息子から「電車の中に小切手の入ったかばんを忘れちゃって…。会社を解雇されちゃう!」と泣き付かれたら、心配して相談に乗ってしまうのが親心というものです。犯人は、この親心を利用してお金を振り込ませようとします。

お金を工面するのは本人に確認してからでも遅くはありません。お金の話には、まず振り込み詐欺を疑ってください。

市内の犯罪・事故 (8月末現在)

“毎月6日(ロック)は防犯の日”

重点犯罪				交通事故		
区分	件数	区分	件数	区分	件数	人数
侵入盗	359(▲ 5)	車上狙い	122(▲ 24)	死亡	10(+ 7)	10(+ 7)
ひったくり	14(± 0)	自販機狙い	71(▲ 16)	重傷	32(▲ 11)	32(▲ 11)
自動車盗	50(▲ 1)	強盗	6(+ 2)	軽傷	1,561(▲ 87)	1,900(▲ 183)
自転車盗	479(+ 52)	性犯罪	21(+ 8)	計	1,603(▲ 91)	1,942(▲ 187)
部品狙い	100(+ 12)	特殊詐欺	25(+ 8)			



( )内は前年対比

【問】地域ふれあい課 ☎(28)8671



電話番号がない相談は直接会場へ

## 11月の無料相談

正午～午後1時に相談できない場合あり

相談名	日時	相談電話・会場	
生活・市政	市民総合	月～金曜日 9:00～17:00 (4・17日と金曜日の午後、 3・23日を除く)	思いやり会館3階 ☎(73)4363
	行政	4日(水)・18日(水) 10:00～ 12:00	思いやり会館3階 ☎(73)4363
	多重債務	月～金曜日 9:00～12:00 (3・23日を除く)	本庁舎9階相談室 ☎(28)8984
	司法書士の 多重債務	1日(日) 13:00～16:00	i-ビル6階 愛知県司法書士会一宮支部 ☎080(3620)7654
	消費生活	月～金曜日 9:00～16:30 (3・23日を除く)	本庁舎9階相談室 ☎(71)2185
	交通事故	月～金曜日 9:00～17:15 (3・23日を除く)	尾張県民相談室 ☎(71)5900(代表)
	人権	11日(水) 13:00～16:00	思いやり会館3階 尾西庁舎4階
	行政書士の 許認可手続	19日(木) 13:00～16:00	思いやり会館3階
仕事	職場での 悩みごと	火・木曜日 13:00～17:15 (3日を除く)	尾張県民相談室 ☎(71)5900(代表)
	内職	木曜日 10:00～15:00	思いやり会館4階 ☎(72)5052
		火曜日 10:00～15:00 (3日を除く)	尾西庁舎4階 ☎(63)4800
女性・青少年	女性職業 適性	28日(土) 9:00～16:00 <予約制 ☎(73)9100>	ききょう会館
	女性 悩みごと	月～金曜日 10:00～16:30 (3・23日を除く)	本庁舎2階子育て支援課 ☎(28)9149
	子ども・若者 悩みごと	火～土曜日 9:00～17:00 (3・24日を除く)	青少年センター ☎(84)0003
	若者 就活心理	火・土曜日 10:00～17:00 (3日を除く) <予約制 ☎(64)6349>	i-ビル6階 いちのみや若者サポ ートステーション

相談名	日時	相談電話・会場
ひとり親 家庭	月～金曜日 10:00～16:30 (3・23日を除く)	本庁舎2階子育て支援課 ☎(28)9133
	火曜日 10:00～12:00 (3日を除く)	思いやり会館2階 ☎(71)6551
	13日(金)・27日(金) 10:00～ 16:30	尾西庁舎1階窓口課 ☎(28)8655
福祉 高齢者	月～金曜日 9:00～17:00 (3・23日を除く)	地域包括支援センター やすらぎ☎(61)3350 コムネックスみづほ ☎(86)5333 アウン☎(51)1384 ちあき☎(81)1711 萩の里☎(67)3633 泰玄会☎(61)8273 まちなか☎(85)8672
		障害者 生活・サー ビス利用
不動産取引 と悩みごと	16日(月) 13:00～16:00	思いやり会館3階
	18日(水) 13:00～16:00	尾西庁舎4階
不動産 登記	26日(木) 13:00～16:00	思いやり会館3階
	18日(水) 13:00～15:00	尾西庁舎4階
登記・ 境界問題	21日(土) 9:30～12:30	i-ビル6階 愛知県土地家屋調 査士会一宮支部
建築・地震	10日(火) 13:00～16:00	思いやり会館3階

## 12月の 法律相談

(予約制)

日時	会場	申し込み
1日(火)・4日(金)・11日(金)・15日(火)・ 18日(金)・25日(金) 13:00～16:00	思いやり会館3階 (市民総合相談室)	11月10日(火)の午前9時から 電話で市民総合相談室 ☎(73)4363 ※11月分は随時受け付け中
9日(水)・24日(木) 13:00～16:00	尾西庁舎4階	

裁判中・弁護士依頼済み事件の相談は不可。同居家族・同一事業所は月1回まで。

教室講座

育児講座

黒田北子育て支援センター

☎(28)9769

▼日時／12月17日(木) 午前10時  
～11時30分

▼会場／産業体育館

▼対象／市内在住の子育て中の家族など

▼演題／「ほめ方・叱り方で気をつけたいこと」

▼講師／中西由里さん(椋山女学園大学教授)

▼定員／25組(抽選)

▼料金／無料

▼申し込み／11月16日(月)・17日(火)に電話で黒田北子育て支援センター

ファミリー・サポート事業講習会

いちのみやファミリー・サポートセンター

☎(28)9772

▼日時／11月20日(金) 午後1時～4時30分

▼会場／尾西庁舎2階会議室G

▼対象／市内在住の20歳以上で、援助会員・両方会員として入会を希望する方

▼内容／子どもの発育・発達、心肺蘇生法を学ぶ

教室講座

スポーツ

催しもの

募集

暮らし

その他

▼料金／無料

▼申し込み／電話でいちのみやファミリー・サポート・センター

(中央子育て支援センター内)その他／託児あり(要予約)



市民俳句教室

生涯学習課

☎(85)7075

▼日時／11月22日(日) 午後1時～4時30分

▼会場／一宮スポーツ文化センター

▼内容／当季雑詠

▼申し込み／当日直接会場

市民川柳教室

生涯学習課

☎(85)7075

▼日時／11月22日(日) 午後1時～4時30分

▼会場／一宮スポーツ文化センター

▼内容／自由吟・課題吟

▼申し込み／当日直接会場

お母さんの勉強室

～将来を見ずえた子育て～

生涯学習課 ☎(85)7074

▼日時・内容／左表のとおり

▼会場／子ども文化広場図書館

▼対象／市内在住の小中学生の保護者

▼定員／30人(抽選)

▼申し込み／11月16日(月)までに電話、または郵便番号・住所・氏名(ふりがな)・年齢・電話番号・学年を記入し「お母さんの勉強室」と明記の上、電子メ

ール(gakushu@city.ichinomiya.lg.jp)

日時	内容	講師
12月1日(火)	思春期の育て～反抗期の理解とストレスマネジメント～	名古屋大学大学院 教授 平石賢二さん
12月9日(水)	インターネットの安心安全な使い方	東海総合通信局
12月15日(火)	将来について考える～家庭でできるキャリア教育～	愛知教育大学 講師 高綱睦美さん

時間は午前10時～正午(1日は午前9時30分～11時30分)



幼児期家庭教育セミナー

イマドキの子どもたち

コース①

日時	内容	講師
12月7日(月)	きょうだいを育てるうえで気をつけたいこと	中京大学 教授 小島康生さん
12月12日(土)	親子であそぼう! クリスマス・キラキラコンサート♪※	うたほり～シンガーソングライター Mr.スコップさん
12月14日(月)	親子で楽しむ造形遊び	名古屋経済大学短期大学部 准教授 藤田雅也さん

時間は午前10時～11時30分(12日は午前10時30分から)。※は親子で参加

コース②

日時	内容	講師
12月10日(木)	「赤ちゃんってどこから生まれるの?」～命について伝えよう! 性教育は生教育!!～	「生」教育助産師グループOHANA 代表 坂井桃子さん
12月12日(土)	親子であそぼう! クリスマス・キラキラコンサート♪※	うたほり～シンガーソングライター Mr.スコップさん
12月17日(木)	かわらないこと・かわったこと	社会教育指導員 倉兼清子さん

時間は午前10時～11時30分(12日は午前10時30分から)。※は親子で参加

- ▼会場／尾西庁舎5階会議室Aほか
- ▼対象／市内在住の①1歳～3歳児の保護者②4歳～6歳の未就学児の保護者
- ▼定員／各30人(抽選)
- ▼料金／無料
- ▼申し込み／11月19日(木)までに電話、または郵便番号・住所・氏名(ふりがな)・電話番号、コース番号、託児希望の有無を記入し「幼児期家庭教育セミナー」と明記の上、電子メール(gakushu@city.ichinomiya.lg.jp)
- ▼その他／12月7・10・14・17日は託児あり(1歳6カ月以上の未就学児、抽選で各18人)

生涯学習課 ☎(85)7074



使ってみよう「やさしい日本語」  
はじめよう「日本語ボランティア」

国際交流協会(生涯学習課内)

☎(85)7076

▼日時／①12月6日(日)②12日(土)  
午後1時30分～3時

▼会場／イービル3階市民活動支援センター

▼内容／①外国人に分かりやすい日本語の使い方を学ぶ②外国人の子ども向け日本語ボランティアの経験談を聞き、基礎知識を学ぶ

▼講師／①市国際交流員②大峯まどかさん(NPO法人豊明日本語教室プラス・エデュケート)

▼定員／各35人(抽選)

▼料金／無料

▼申し込み／11月30日(月)までに電話で国際交流協会



家庭介護のための  
ハートフルケアセミナー

高年福祉課

☎(28)9151

▼日時／12月16日(水) 午後1時

15分～4時

▼会場／秋の里特別養護老人ホーム(秋原町)

▼対象／家庭で介護している方

▼内容／介護者同士の交流と「家庭でできる認知症リハビリテーション」の脳活性化と機能維持のために

▼定員／20人(先着)

▼料金／無料

▼申し込み／11月2日(月)から電話で地域包括支援センター秋の里(☎(67)3633)

福祉の仕事を知るための  
市民講座

障害者自立支援協議会(福祉課内)

☎(28)8619

▼日時／12月9日(水) 午前10時～11時30分

▼会場／尾西庁舎4階会議室

▼対象／資格の有無を問わず、福祉の仕事に興味がある方

▼内容／グループホームの紹介、仕事内容の説明ほか

▼定員／30人(抽選)

▼料金／無料

▼申し込み／11月30日(月)までに電話で玉の井ホーム(☎(86)7541)、または住所・氏名・年齢・性別・電話番号を記入し「市民講座」と明記の上、ファクス(☎(86)7514)

ちょ きん  
貯 筋 教室 (転倒予防体操)

高年福祉課 ☎(28)9151



- ▼対象／市内在住の60歳以上で、運動する機会が少ない方
- ▼定員／各30人(先着)

- ▼料金／無料
- ▼申し込み／当日直接会場
- ▼その他／1人1会場に限る

会場	12月～28年3月の開催日	時間	
萩原老人福祉センター	月曜日(12月28日、1月4日・11日、3月21日を除く)、1月5日(火)・12日(火)	午前9時45分・10時45分 *ニッケ地域交流センターは 午前9時15分・10時15分	
北方老人いこいの家	月曜日(12月28日・1月11日・3月21日を除く)・1月14日(木)		
神山としよりの家 木曾川老人いこいの家	火曜日(12月29日を除く)		
起つどいの里	火曜日(12月29日・1月12日・3月22日を除く)・1月15日(金)・3月25日(金)		
浅野老人いこいの家 浅井老人いこいの家 尾西生涯学習センター西館 開明公民館	水曜日(12月23日・30日を除く)		
木曾川老人福祉センター	水曜日(12月23日・30日を除く)・12月22日(火)		
奥としよりの家 千秋老人いこいの家 木曾川西部いこいの家	木曜日(12月31日・2月11日を除く)		
三条つどいの里	木曜日(12月24日・31日、2月11日を除く)・12月22日(火)		
葉栗老人いこいの家 時之島老人いこいの家 ニッケ地域交流センター(今伊勢町本神戸字前畑1)	金曜日(1月1日を除く)		
一宮スポーツ文化センター	火曜日(12月29日を除く)		午後1時30分・2時30分 ※朝日西つどいの里の12月25日は午前9時45分・10時45分
朝日西つどいの里	木曜日(12月24日・31日、2月11日を除く)・12月25日(金)		
重吉老人いこいの家 馬引公民館	金曜日(1月1日を除く)		
45分間の教室を1日2回開催			

手織教室

一宮地場産業ファッショ  
ンデザインセンター ☎(46)1361  
▼日時/11月20日～12月9日の  
月・水・金曜日 午後1時～3  
時(6回)

▼会場/毛織会館(岐阜県羽島  
市)

▼内容/ウールマフラーを織る  
▼講師/石原敏江さん(つむぎ  
の会)

▼定員/18人(先着)

▼料金/3500円(教材費を  
含む)

▼申し込み/11月9日(月)～11日  
(水)の午前9時～午後5時に電話  
でファッショデザインセンタ  
ー

「ふくしまの今を語る人」  
県外派遣セミナー

～未来へつなぐいつまでも続いていける  
人と環境に優しい農と暮らしを目指して～

経済振興課

☎(28)9148

▼日時/11月13日(金) 午後1時  
30分～3時

▼会場/イービル7階シビック  
ホール

▼内容/原子力災害により危機  
的狀況になった農産物の正しい  
情報などを紹介し、交流する

▼講師/関元弘さん(ななくさ  
農園代表)

▼料金/無料

▼申し込み/当日直接会場  
▼その他/福島県産食材の試食  
あり

経営合理化促進講座

初歩から学ぶ

年末調整の実務と進め方セミナー

経済振興課

☎(28)9130

▼日時/11月12日(木) 午前9時  
30分～午後4時

▼会場/一宮地場産業ファッシ  
ョンデザインセンター

▼内容/年末調整の基本的な仕  
組みや計算手順などを学ぶ

▼講師/青島彩子さん(税理士)

▼定員/30人(先着)

▼申し込み/電話で経済振興課

消費生活講座

～四季を美味しく冬野菜料理～

経済振興課

☎(28)9148

▼日時/11月9日(月) 午後2時  
～3時30分

▼会場/イービル2階大会議室  
▼講師/高見ゆみ子さん(フー  
ドコーディネーター)

▼料金/無料

▼申し込み/当日直接会場

普通救命講習Ⅰ

一宮消防署

☎(26)1103

▼日時/11月29日(日) 午後1時  
～4時

▼会場/木曾川消防署

▼対象/市内在住・在勤・在学  
の中学生以上の方

▼内容/心肺蘇生法、AEDの  
使用方法、大出血時の止血法

▼定員/30人(先着)

▼料金/無料

▼申し込み/11月2日(月)～16日  
(月)に電話で一宮消防署

▼その他/再受講可。受講者には  
修了証を発行。10人以上の団  
体の場合は随時開催

親子防災教室

行政課危機管理室

☎(28)8959

▼日時/12月26日(土) 午前9時  
～午後0時10分

▼会場/本庁舎4階防災会議室  
▼対象/市内在住の小学生と保  
護者(1組3人まで)

▼内容/防災会議室を見学し、  
ストローハウス工作・防災カル  
タなどで防災を学ぶ

▼定員/10組(抽選)

▼料金/無料

▼申し込み/11月27日(金)までに  
電話で行政課危機管理室

経営合理化促進講座

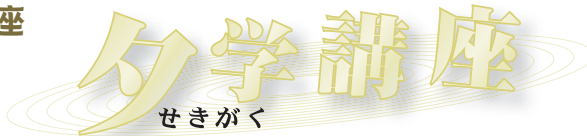

～慶應義塾の社会人教育機関が  
インターネット配信～

27年度に一宮商工会議所が行う後  
期15講座のうち、後半7講座の受講  
生を募集します。慶應丸の内シティ  
キャンパス定例講演会を、インター  
ネットで配信します。有名講師の講  
座を一宮に居ながら受講できます。

▼会場/一宮商工会議所

▼定員/各20人(先着)

▼料金/無料

▼申し込み/11月2日(月)から電話で  
経済振興課

経済振興課 ☎(28)9130

日時	演題	講師
11月18日(水)	ウイルスはどうやって 生き残っているのか	北海道大学人獣共通感染症リサーチセンター 教授 高田礼人さん
11月26日(木)	組織人材から“社会人材”へ	明治大学大学院 教授 野田稔さん
12月3日(木)	戦後70年、 「学生と戦争」を考える※1	慶應義塾福澤研究センター 准教授 都倉武之さん
12月15日(火)	自分も世界も 幸せにする生き方	よく生きる研究所 代表 榎本英剛さん
12月17日(木)	幸せの日本論-日本の個人と 企業はいかにあるべきか	慶應義塾大学大学院 教授 前野隆司さん
1月14日(木)	落語のちから※2	落語家 春風亭一之輔さん
1月26日(火)	高収益事業の創り方	神戸大学大学院 教授 三品和広さん

時間は午後6時30分～8時30分  
※1は元学生徒兵との対談形式、※2は落語一席あり



絵手紙教室

ききょう会館 ☎(73)9100

▼日時／①11月13日～28年3月11日の第2金曜日②11月20日～28年3月18日の原則第3金曜日午後1時30分～3時30分(各5回)

▼会場／ききょう会館

▼対象／市内在住・在勤の19歳以上の女性

▼定員／各36人(抽選)

▼料金／各3000円(教材費を含む)

▼申し込み／11月6日(金)の午後1時15分～30分に料金を持参の上、ききょう会館

特定外来生物移入防止研修会

木曾三川の在来魚と外来魚

治水課 ☎(28)8642

▼日時／11月14日(土) 午後1時～4時

▼会場／一宮スポーツ文化センター

▼定員／100人(先着)

▼料金／無料

▼申し込み／11月6日(金)までに住所・氏名・年齢・電話番号を記入の上、木曾三川フォーラム事務局へファクス・電子メール

(☎)058(232)7676、kisosansenn\_hok@v.j.biglobe.ne.jp)

子ども講座

土人形に絵付けをしよう!

尾西歴史民俗資料館 ☎(62)9711

▼日時／12月6日(日) 午前9時30分～正午

▼会場／歴史民俗資料館

▼対象／市内在住・在学の小学生

▼内容／来年のえと(申)の土人形に絵付けをする

▼講師／中島一子さん(起土人形制作者)

▼定員／10人(抽選)

▼料金／800円(教材費)

▼申し込み／11月10日(火)(必着)までに住所・氏名(ふりがな)・学年・電話番号を記入の上、ハガキ(〒494-0006 起字下町2-1-1 歴史民俗資料館)

古文書で読む日本の大事件

関ヶ原合戦

尾西歴史民俗資料館 ☎(62)9711

▼日時／12月13日(日)・20日(日) 午後1時30分～3時

▼会場／歴史民俗資料館

▼対象／市内在住・在勤・在学

で2回とも参加できる方(古文書の講読未経験者も可)

▼内容／天下分け目の戦いといわれた関ヶ原合戦の様子を学ぶ

▼定員／30人(抽選)

▼料金／無料

▼申し込み／11月10日(火)(必着)までに郵便番号・住所(在勤・在学は勤務先・学校所在地)・氏名(ふりがな)・年齢・電話番号を記入し「古文書で読む日本の大事件」と明記の上、ハガキ(〒494-0006 起字下町2-1-1 歴史民俗資料館)

▼その他／申し込みは1枚1人分

生涯生活設計セミナー

愛知県労働協会

☎052(561)5862

▼日時／11月28日(土) 午後2時～4時

▼会場／iビル2階大会議室

▼対象／55歳以上の方

▼内容／高齢期のライフプラン・社会保険・年金・雇用給付と、所得税などの基礎知識を学ぶ

▼定員／30人(先着)

▼料金／無料

▼申し込み／11月27日(金)までに電話で愛知県労働協会

スポーツ大会

開催時間・種目・予備日など詳しくは、お尋ねください。

\*市内在住・在勤・在学の方

スポーツ	開催日	会場	対象*	料金	申し込み
柔道	11月29日(日)	総合体育館A いちい信金アリーナ	小学生以上	無料	11月12日(木)までに本庁舎体育協会
テニス(ミックスタブルス)	12月6日(日)	市テニスコート	高校生以上	1組2,000円	11月19日(木)までに料金を持参の上、牧☎(72)5615
ソフトバレーボール	12月6日(日)	総合体育館 DIADORAアリーナ	-	1チーム1,000円	11月14日(土)の午後7時30分に料金を持参の上、産業体育館(代表者会議を開催)
インドアアーチェリー	12月13日(日)	産業体育館	小学生以上	1人1,000円(18歳以下500円)	11月2日(月)～13日(金)に料金を持参の上、本庁舎体育協会

体育協会(スポーツ課内) ☎(85)7078

スポーツ	開催日	会場	対象	料金	申し込み
レディースレギュラーテニス(ダブルス)	12月8日(火)	いちい信金スポーツセンター	18歳以上で初級・中級の女性(高校生を除く)	1組3,000円	11月1日(日)～12月8日(火)にいちい信金スポーツセンター(先着24組)

いちい信金スポーツセンター(県一宮総合運動場) ☎(77)0500

教室講座

スポーツ

催しもの

募集

暮らし

その他

# スポーツ

## 一宮スキー学校

体育協会(スポーツ課内)

☎(85)7078

- ▼日時／①12月28日(月)～31日(木) ②12月31日(木)～28年1月2日(土)
- ▼会場／池の平温泉スキー場(新潟県妙高市)
- ▼対象／市内在住・在勤・在学の小学生以上の方(小学1～3年生は保護者同伴)
- ▼定員／①40人②18人(先着)
- ▼料金／①5万5000円(小学生は5万1000円)②4万3000円(小中学生は3万5000円)
- ▼申し込み／11月5日(木)の午後7時30分～8時30分に申込書・料金を持参の上、産業体育館



- ▼その他／申込書は本庁舎体育協会、尾西・木曾川庁舎1階市資料コーナー、出張所、産業体育館、温水プール、市テニスコート、一宮スポーツ文化センターで配布

# 催しもの

## 中高生一日図書館員体験

中央図書館

☎(72)2343

- ▼日時／12月13日(日) 午前10時～午後4時
- ▼会場／いービル5・6階中央図書館
- ▼対象／市内の中学・高校生
- ▼内容／資料の貸し出し・返却などの実習
- ▼定員／5人(抽選)
- ▼料金／無料
- ▼申し込み／11月1日(日)～19日(木)に直接中央図書館(休館日を除く)

## 日曜新鮮市

一宮地方総合卸売市場☎(44)1119

- ▼日時／11月1日(日) 午前6時～9時(雨天決行)
- ▼会場／総合卸売市場
- ▼内容／新鮮野菜・果物・花き・鮮魚・精肉・総合食料品・日用雑貨品などの即売

教室講座

スポーツ

催しもの

募集

暮らし

その他

## せつじこクラブ

## カラージュでクリスマスカード

三岸節子記念美術館 ☎(63)2892

- ▼日時／12月12日(土) 午前10時～正午
- ▼会場／三岸節子記念美術館
- ▼対象／小学生
- ▼内容／いろいろな素材を切り貼り貼ったりして、クリスマスカードを作る
- ▼定員／15人(抽選)
- ▼料金／無料
- ▼申し込み／12月5日(土)(必着)までに郵便番号・住所・氏名・保護者名・学校名・学年・電話番号・ファクス番号を記入し「コラージュでクリスマスカード」と明記の上、往復ハガキ・フアクス(〒494-0007 小信中島字郷南3147-11 三岸節子記念美術館、☎(63)2893)



## 一宮市現代作家美術秀選展

博物館 ☎(46)3215

- ▼日時／11月28日(土)～12月13日(日) 午前9時30分～午後5時(12月13日は4時30分まで。入館は閉館の30分前まで)
- ▼会場／博物館
- ▼内容／第73回一宮市美術展依頼出品者、一宮美術作家協会・一宮書道協会・一宮写真協会の推薦を受けた作家の作品、第73回一宮市美術展市長賞受賞作品を展示
- ▼料金／大人200円、高・大学生100円、中学生以下無料(市外の小中学生は50円。前売りは2割引)

# 子どもフェスティバル

- ▼日時／11月7日(土)・8日(日) 午前10時～午後3時
- ▼会場／子ども文化広場図書館
- ▼内容／アニメ映画のお部屋(7日の午前10時・午後1時)、絵本のお部屋(7日の午前10時15分・11時15分、午後1時15分・2時15分)、布絵本のお部屋(7日)、ストーリー・テリングのお部屋(8日の午前10時30分=4歳以下は保護者同伴・午後1時30分=5歳以上)、折り紙のお部屋(8日)、図書館探検①入門編(午前11時・午後1時30分、先着各10人)②閉架編(午前10時30分・午後2時、小学3～6年生、先着各7人)、リサイクル本の配布(午前10時・午後1時、なくなり次第終了)

子ども文化広場図書館 ☎(25)1350

## 一宮市美術展

生涯学習課

☎(85)7075

- ▼日時／11月12日(木)～15日(日) 午前9時30分～午後5時(15日は4時30分まで)
- ▼会場／一宮スポーツ文化センター
- ▼種目／日本画、洋画、彫刻・立体、工芸、デザイン、書写真
- ▼料金／無料



ツインアーチ138とミス撮影会

観光協会(経済振興課内)

☎(28)9131

▼日時/11月1日(日) 午前10時  
午後2時(小雨決行)

▼会場/国営木曽三川公園138  
タワーパーク

▼画題/撮影会場でミスを配置  
した作品、または募集期間中に  
ツインアーチ138・菊花大会の菊  
花を撮影した作品

▼規格/カラー四つ切り(ワイ  
ド、日付入り、デジタル合成・  
加工は不可)

▼応募方法/10月31日(土)~11月  
30日(月)(必着)に持参または郵  
送(〒491-8501 本庁舎観  
光協会)

▼賞/推薦1人(賞金3万円)・  
特選1人(賞金2万円)・準特選  
1人(賞金1万円)・入選5人  
(賞金各5000円)・佳作5人  
▼その他/入賞作品の使用権は  
観光協会に帰属。応募作品は返  
却不可



認知症介護家族交流会

〜ききよりの会〜

高年福祉課

☎(28)9151

▼日時/12月3日(木) 午後1時  
30分~3時30分

▼会場/iビル6階小会議室

▼対象/家庭で認知症の人を介  
護している方

▼内容/介護者同士で知恵や工  
夫を情報交換

▼料金/無料

▼申し込み/当日直接会場

福祉マルシェ

i・愛・逢マーケット

障害者自立支援協議会(福祉課内)

☎(28)8619

▼日時/11月17日(火)・18日(水)

午前10時~午後7時

▼会場/名鉄百貨店一宮店東玄  
関前

▼内容/市内の福祉作業所9団  
体の紹介、パン・お菓子・布製  
品など自主製品の販売

障害のある方へ

美容奉仕

〜ヘアカットボランティア〜

社会福祉協議会尾西支部

☎(63)4800

▼日時/11月30日(月) 午前9時  
~11時

▼会場/尾西庁舎4階会議室

▼対象/市内在住・在勤・在学  
で障害者手帳を持つ方

▼定員/35人(先着)

▼料金/無料

▼申し込み/11月24日(火)~27日  
(金)に電話で社会福祉協議会尾西  
支部

もくバラ自然楽講

〜出来た種はどのようにして  
散布するのか?〜

国営木曽三川公園138タワーパーク

☎(61)7105

▼日時/11月21日(土) 午前10時  
~正午

▼会場/138タワーパーク

▼対象/小学生以上の方

▼定員/20人(先着)

▼料金/100円(教材費)

▼申し込み/電話で138タワーパ  
ーク

木曽川郷土自慢観光物産展

〜木曽川が育む食文化〜

木曽川沿川濃尾連携の会事務局(大野  
極楽寺公園管理棟内) ☎(51)3015

▼日時/11月18日(水)~21日(土)

午前10時~午後6時30分

▼会場/名鉄百貨店一宮店

▼内容/木曽川沿川の9市町と  
源流地域の名産品などの販売、  
郷土芸能の実演ほか

就職支援フェア in いちのみや

経済振興課 ☎(28)9130

若者が自分の適性や就業経験  
などに応じた職業選択をするた  
め、また就職の知識・能力を向  
上させるため開催します。28年  
3月卒業予定の学生(高校生を  
除く)なども参加できます。

- ▼日時/11月20日(金) 午前  
10時~午後4時
- ▼会場/iビル6階小会議  
室・7階シビックホールほか
- ▼対象/39歳以下の方
- ▼料金/無料
- ▼申し込み/①②は電話で経済振  
興課(定員に満たない場合は  
当日も受け付け)、③④は当日  
直接会場

催事名	時間	内容
①キャリアカウンセ ーによる個人相談	午前10時~午後3時 (先着12人。1人当 たり40分)	就職に関する不安・悩み・疑問な どの相談。家族・保護者も相談可
②就職支援セミナー	午前10時~10時50分 (先着20人)	「面接対策講座~面接質問の答 え方やアピール方法を確認しよ う~」
	午前11時~11時50分 (先着20人)	「地元で就職講座~出展企業の 求人票から自分に合った仕事の 見つけ方~」
	午後1時~1時50分 (先着20人)	「応募書類の書き方講座~採用 される履歴書・職務経歴書の書 き方のポイント~」
	午後2時~2時50分 (先着20人)	「今さら聞けない就活マナー講 座~採用担当が見ているポイン ト~」
③合同企業説明会	午後1時~4時	地元企業による説明会
④職業適性診断		職業適性診断システムによる診 断と専門家によるアドバイス

教室講座

スポーツ

催しもの

募集

暮らし

その他

募集

中央看護専門学校  
28年度学生を募集

中央看護専門学校 電話(73)8911

全日制・男女共学・修業年限3年の学校で、卒業後に看護師国家試験や保健師・助産師学校の受験資格が得られます。

▼受験資格/28年3月までに高校・中等教育学校卒業、または高等学校卒業程度認定試験に合格など同等以上の学力があると認められる方

▼試験科目/国語総合(古文・漢文を除く)、数学I、コミュニケーション英語II、面接

▼募集期間/28年1月4日(月)～20日(水)(土・日曜日、祝日を除く)

▼募集人数/30人程度

▼料金/1万円

▼募集要項の請求/返信用の角2型封筒(切手250円を貼り郵便番号・住所・氏名を記入)を同封し、「一般入試募集要項請求」と明記の上、中央看護専門学校(〒491-0042 松降1丁目9-21)

▼その他/試験は28年2月3日(水)に中央看護専門学校で実施。

教室講座

スポーツ

催しもの

募集

暮らし

その他

受験資格のない18歳以上(外国人学校の12年課程を修了または修了見込みを含む)の方は11月13日(金)(必着)までに入学資格認定願の提出が必要



児童館臨時職員の登録者を募集

社会福祉事業団 電話(51)5020

▼応募資格/昭和26年4月2日以降生まれで次のいずれかに該当する方①教諭・保育士の資格がある、または大学で社会学・心理学・教育学・社会学などの課程を修了した②高校を卒業し、5年以内に2年以上児童福祉事業に従事した③補助員(資格不要)

▼勤務内容/児童の安全確保・健康管理、行事運営ほか

▼勤務場所/児童館ほか

▼勤務日時/月々土曜日のうち4日程度 午後2時30分～7時(祝日を除く)

▼時給/①②1070円③850円

▼申し込み/写真を貼った履歴書と①②は証明書などの写しを持参または郵送(〒491-0111 3 浅井町西浅井字式軒家47) 浅井町西浅井字式軒家47 浅井町西浅井字式軒家47 浅井町西浅井字式軒家47 浅井町西浅井字式軒家47

老人福祉施設臨時職員の登録者を募集

社会福祉事業団 電話(51)5020

▼応募資格/昭和26年4月2日以降生まれの方

▼勤務場所/としよりの家、つどいの里ほか

▼勤務時間/4時間30分(おおむね月18日)

▼時給/850円

▼申し込み/写真を貼った履歴書を持参または郵送(〒491-0113 浅井町西浅井字式軒家47) 浅井町西浅井字式軒家47 浅井町西浅井字式軒家47 浅井町西浅井字式軒家47

自衛官を募集

自衛隊一宮地域事務所 電話(73)7522

▼種類/陸上自衛隊高等工学校生徒

▼応募資格/平成11年4月2日～13年4月1日生まれで中学校を卒業または28年3月に卒業見込みの男性

▼申し込み/11月1日(日)～28年1月8日(金)に自衛隊一宮地域事務所

ツインアーチのメリークリスマス  
イルミネーション点灯式

- ▼日時/11月14日(土) 午後5時～6時
- ▼会場/138タワーパーク
- ▼料金/無料
- ▼その他/「ハピネスチャージプリキア!」のショー(午後3時40分～4時10分)など多彩なイベントを開催

☆ イルミネーション点灯期間 ☆

- ▼日時/11月14日(土)～12月27日(日)の午後5時～9時(土・日曜日、祝日、12月18日(金)からは午後10時まで)



～138タワーパークで開催～

国営木曾三川公園138タワーパーク 電話(51)7105





暮らし

11月8日はあいち地震防災の日

行政課危機管理室 ☎(28)8959

県では、愛知県地震防災推進条例を施行し、県・市・県民・事業者・自主防災組織・ボランティアなどの責務や役割を定めています。また11月の第2日曜日を「あいち地震防災の日」としています。皆さんも次のとおり、対策に努めましょう。

▽「自分の身は自分で守る」「自分たちの地域は自分たちで守る」という自覚を持つ

▽家具の転倒防止、食料などの備蓄物資の点検、災害時の家族間の連絡方法を確認しておく

▽地域の防災訓練に参加する

▽事業所では防災組織の整備、建物の耐震性の点検、防災対策用資機材を確認しておく



11月は放置自転車クリーンキャンペーン月間

地域ふれあい課交通政策室

☎(28)8955

市では、自転車利用者のモラル向上を目指し、11月を「放置自転車クリーンキャンペーン月間」としています。

放置自転車は、駅・バス停留所、商店街で歩行者などの通行を遮ったり街の美観を損ねたりしています。周辺住民の方にも大変な迷惑を掛けています。「一台だけなら」「短い時間なら」という考えは、多くの放置自転車を呼び起こすことになりま

す。駐輪場や預かり所を利用しましょう。

一宮駅周辺は終日放置禁止

一宮駅周辺は、自転車・原動機付自転車(50cc以下)の放置禁止区域に指定されています。道路・歩道・駅前広場などには放置できません。この区域に自転車などを放置すると撤去され、返還には次の手数料が必要です。

▽自転車 11000円

▽バイク(50cc以下) 2000円

駐輪場を利用する方へお願い

▽通路・入り口付近への駐車や割り込み駐車をしない

▽長期間放置しない(撤去する場合あり)

▽鍵を二重に掛ける

▽ワイヤー錠などでフェンスや柵につなげない

▽駐輪場内ではばこを吸わない

11月は児童虐待防止推進月間

子育て支援課 ☎(28)9141

虐待は身体的虐待・養育放棄・心理的虐待・性的虐待に分類できます。殴る・蹴る、食べ物を与えない、乳幼児を残したまま外出する、わいせつな行為などは、子どもの心や体の発育に悪影響だけでなく、時には命を奪います。11月は「児童虐待防止推進月間」です。この機会に児童虐待問題を理解し、虐待のない社会を目指しましょう。

虐待を防止するには

親が児童虐待に及ぶ背景には、夫婦関係が不安定、子育て経験の不足、近隣や親族との関係が希薄、経済的不安、子どもの発達障害、育児ストレスなど、何らかの要因があります。困難や悩みを抱えた親への、地域の方の理解や援助が児童虐待の防止につながります。

子育ての悩みは、気軽にご相談ください(32番参照)。市内の保育園でも相談を受け付けて

います。

「虐待?」と思ったら通報を

虐待の疑いがある場合は子育て支援課、県一宮児童相談センター(☎(45)1558)または児童相談所全国共通ダイヤル(☎189)へ至急ご連絡ください。相談内容や情報源の秘密は守られます。



11月1日〜7日は文化財保護強調週間

博物館 ☎(46)3215

毎年11月1日〜7日は「文化財保護強調週間」です。文化財は、先人から受け継いできた貴重な財産です。現在市内には有形・無形・民俗・記念物などの国指定17件、県指定32件、市指定250件、合計299件の指定文化財があり、他にも貴重な文化財がたくさんあります。文化財を守り、後世に伝えていくことは、私たちの使命です。

その他

男女共同参画情報紙「いーぶん」第35号を無料配布

企画政策課 ☎(28)8952

男女共同参画社会の形成を目指して、いちのみやし男女共同参画情報紙「いーぶん」素敵なパートナーになるために「第35号」を発行しました。今回の特集は「ママの再就職を応援します!」です。

11月2日(月)から市役所本庁舎、尾西・木曾川庁舎、出張所などの市の施設で配布します。

原爆被爆者の定期健康診断

福祉課 ☎(28)9015

日時/11月17日(火) 午後1時30分〜2時30分

会場/市民病院

検査内容/内科聴打診・尿検査・血液検査など8項目

申し込み/認め印・被爆者手帳・健康診断受診者証を持参の上、当日直接会場

その他/広島・長崎県の指定機関で受診する際の交通費の一部を、市から受給するために必要な健康診断の一つ

教室講座

スポーツ

催しもの

募集

暮らし

その他

外国人のための無料健康相談会

国際交流協会(生涯学習課内)

☎(85)7076

▼日時/11月15日(日) 午後2時～4時30分

▼会場/尾西庁舎5階会議室A

・B・C

▼対象/県内在住・在勤の外国人の方

▼内容/医師・歯科医師による健康相談、簡単な健康診断

▼定員/50人(抽選)

▼申し込み/11月6日(金)(必着)

までに電話、または住所(在勤は勤務先所在地)・氏名・電話番号・使用言語を記入し「外国人無料健康相談会」と明記の上ハガキ(〒491-8501 本庁舎国際交流協会)

28・29年度学校給食用食料品

納入希望者を受け付け

学校給食会 ☎(76)2975

▼受付日時/11月2日(月)～13日(金) 午前9時～午後4時(土・日曜日、祝日を除く)

▼申し込み/指定申請書など必要書類を持参の上、学校給食会

▼その他/市の業者指名登録が必要。指定申請書は学校給食会

で配布(学校給食会ウェブサイ

トからダウンロード可)

教室講座

スポーツ

催しもの

募集

暮らし

その他

環境学習講座・プール講習会 エコハウス138 ☎(47)7138

**環境学習講座**  
「プリザーブドフラワー～お正月アレンジ～」  
▼日時/12月10日(木) 午前10時30分～正午  
▼対象/18歳以上の方  
▼定員/12人(先着)  
▼料金/3,000円  
▼申し込み/11月1日(日)の午前10時からエコハウス138

プール講習会名	日時
水中ウォーキング	11月2・9・16・30日(月) 14:00 11月11・25日(水) 11:00
スイムフットポイントレッスン	11月6・13・20・27日(金) 13:00
かんたんアクアビクス	11月11・25日(水) 14:00

▼対象/18歳以上の健康な方  
▼定員/各15人(先着)  
▼料金/各1回400円  
▼申し込み/当日30分前からエコハウス138

緑化教室 大野極楽寺公園管理棟 ☎(51)3015

教室名	日時	定員	教材費
①額縁プランターにクリスマス風の寄せ植えをしよう!	11月29日(日) 10:00～13:30	各20人(先着)	各2,500円
②まゆ玉で作る千支の人形	12月5日(土) 10:00～13:00	各20人(先着)	各1,500円(大1個)
③手作りハーブの千支飾り	12月19日(土) 9:30～13:30	各15人(先着)	各1,500円
④手作りプリザーブドフラワー	12月20日(日) 10:00～12:00	30人(先着)	2,500円
⑤手作りハーブの正月飾り	12月23日(祝) 9:30～12:00	15人(先着)	2,000円

②の教材費は、小1個は各700円  
▼申し込み/①②は11月1日(日)③～⑤は3日(祝)の午前10時から電話で大野極楽寺公園管理棟(☎080(9110)3015)

文化教室 スポーツ文化センター ☎(24)1881

教室名	日時	料金	申込日時
英会話 ウィンタークラス	11月19日からの木曜日 10:00(5回)	3,000円	11月5日(木) 9:30
クラフトバンド	11月20日からの金曜日 13:30(6回)	3,700円	11月6日(金) 13:30
てんこく	11月21日からの土曜日 10:00(5回)	3,000円	11月7日(土) 9:30
クリスマスリース作り(クラフトバンド)	11月28日(土) 13:30～15:30	600円	11月7日(土) 10:30
ポーセラーツ	12月8日(火) 10:00～12:00	600円	11月4日(水) 9:30

▼申し込み/料金を持参の上、スポーツ文化センター(1人1人分。抽選)  
▼その他/教材費も必要な教室あり。詳しくはウェブサイトなどで確認

自主文化事業 アイプラザ一宮 ☎(77)6612

**クリスマスワークショップ**  
「ツリーの飾り付けと折り紙リース作り」  
▼日時/11月28日(土) 午後2時～4時30分  
▼料金/無料  
▼申し込み/当日午後2時～4時に直接会場  
▼その他/未就学児は保護者同伴

**冬の講談～話芸で学ぶ歴史・忠臣蔵～**  
▼日時/12月4日(金) 午後6時30分～8時  
▼出演/古池鱗林さん(講談師)  
▼定員/150人(先着)  
▼料金/800円(当日1,000円、全席自由)  
▼前売り/アイプラザ一宮で販売中(電話予約も可)  
▼その他/未就学児は入場不可

天体観望会 一宮地域文化広場 ☎(51)2180

**まちづくりポイント対象事業**  
天馬の鼻先にある銀河系最古の球状星団を見よう!  
～ベガス座球状星団、プレアデス星団～  
▼日時/①11月13日(金)②14日(土) 午後7時～8時15分(雨天中止)  
▼定員/各80人(先着) ▼料金/無料  
▼申し込み/11月3日(祝)の午前10時から電話で地域文化広場  
▼その他/中学生以下は保護者同伴

スケート教室 スケート場 ☎(72)7191

教室名	日時	申込日時
親子	①11月14・28日(土) 16:00	受け付け中
サタデー	②11月14・28日(土) 17:45	
小学生	③11月18日～12月16日の水曜日 17:30(5回)	11月17日(火) 10:00
	④11月20日～12月18日の金曜日 17:30(5回)	
フィギュア(上級者)	⑤12月1日～15日の火曜日 17:30・18:20・19:10(各3回)	11月6日(金)～13日(金)
	⑥12月3日～17日の木曜日 17:30・18:20・19:10(各3回)	
幼児	⑦12月1日～15日の火曜日 15:30(3回)	
	⑧12月2日～16日の水曜日 15:30(3回)	
	⑨12月3日～17日の木曜日 15:30(3回)	
幼児(体験)	⑩12月4日～18日の金曜日 15:30(3回)	
幼児(体験)	⑪11月2・30日(月) 15:30	受け付け中

▼料金/①1回1組1,500円②1回900円(中学生以上の学生は800円、小学生は700円)③④各3,600円⑤⑥各3,000円(中学生以上の学生は各2,700円、小学生は各2,400円)⑦～⑩各2,400円⑪1回800円(いずれも滑走料・貸靴料を含む)  
▼申し込み/料金を持参の上、スケート場(①②⑪は先着、③～⑩は抽選。⑤～⑩は往復ハガキで申し込み可)  
▼その他/詳しくはウェブサイトなどで確認





### 祝日のごみ収集

▽11月3日(火)・23日(月)は収集  
該当地区の方は午前8時30分まで  
に指定袋に入れてお出してください。

### 祝日のごみ持ち込み

▽11月3日(火)・23日(月)は受け付け

### 市内のごみの量 (8月分)

総量	1人1日
10,152 t (10,470 t) ▲318 t	848 g (874 g) ▲26 g

( )内は前年同月

環境センター ☎(45)7004

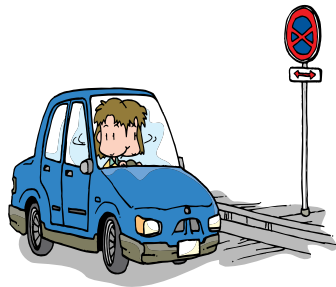

**駐車監視員の活動地域を拡大**  
一宮警察署 ☎(24)0110  
駐車監視員は一宮駅を中心とした地域を巡回し、放置駐車車両の確認や確認標章の取り付けなどを行っています。10月からは和光2丁目、藤塚町3丁目、西郷町1・2丁目の一部、浜町3丁目、浜町4・6丁目の一部、朝日1・3丁目が活動地域に加わりました。

なお監視員が反則告知や反則金を徴収することはありません。

### 県内の最低賃金が改正

一宮労働基準監督署 ☎(45)0206  
愛知県最低賃金が改正され、10月1日から時間額820円になりました。特定(産業別)最低賃金は、現在改正作業中です。

### 事業主の皆さんへ

### 労働保険の加入手続きはお済みですか

一宮労働基準監督署 ☎(45)0206  
一宮公共職業安定所 ☎(45)2048  
11月は労働保険適用促進強化期間です。労働保険とは労災保険と雇用保険を総称したものです。パート・アルバイトを含む労働者を1人でも雇用している事業主は、加入手続きをして労働保険料を納めなければなりません。

労災保険は一宮労働基準監督署、雇用保険は一宮公共職業安定所へお尋ねください。

### 不起訴の不服は検察審査会へ

一宮検察審査会事務局(名古屋地方裁判所一宮支部内) ☎(73)3159  
交通事故・詐欺・脅しなどの犯罪の被害に遭い、警察や検察庁に訴えたが起訴してくれないという不満をお持ちの方は、検察審査会にご相談ください。相談や申し立ての費用は無料で、秘密は守られます。

### 検察審査員に選ばれたらご協力を

検察審査会では、被疑者を裁判にかけなかったことの善しあしを審査します。検察審査員は選挙権のある方の中から、くじで選ばれます。選ばれた場合は、ご協力をお願いします。

### 税務署からのお知らせ

一宮税務署 ☎(72)4331  
青色申告決算等説明会  
▼日時/11月24日(火) 午前10時～正午

▼会場/一宮市民会館  
▼対象/個人の青色申告者  
▼年末調整等説明会  
▼日時/11月24日(火) 午後1時30分～3時30分

▼対象/給与の支払いをする法人・個人  
▼記帳と帳簿書類の保存制度  
個人の白色申告者のうち、事業所得(営業等所得・農業所得)、不動産所得等を生ずべき業務を行う全ての方(所得税および復興特別所得税の申告の必要がない方を含む)は、記帳と帳簿書類の保存が必要です。詳しくは、

国税庁ウェブサイトをご確認ください。

税を考える週間  
一宮税務署 ☎(72)4331  
国税庁では、毎年11月11日～17日を「税を考える週間」としています。今年のテーマは「税の役割と税務署の仕事」です。

税に関する作品展  
▼日時/11月11日(水)～17日(火)  
午前10時～午後9時(17日は4時まで)

▼会場/iビル3階シビックテラス  
▼内容/小中学生の習字・作文を展示

「税金ってな〜んだ」を  
ケーブルテレビCCで放映  
▼放映日時/11月2日(月)～8日(日) 午前9時40分、午後4時40分～7時40分

フリーマーケット・新鮮野菜市(競輪開設時だけ)  
▼日時/11月15日(日)・29日(日) 午前10時～午後4時 ▼その他/入場料は無料。地元農産物の即売あり。出店申し込みはリサイクル運動推進の会 ☎090(6474)1538

教室講座  
スポーツ  
催しもの  
募集  
暮らし  
その他

### ご寄付ありがとうございました

(9月分まで・敬称略)  
社会福祉協議会へ エス・ビー建材、向山連区盆踊り実行委員会、匿名3件  
福祉関係へ 一宮遊技業協同組合、東海テレビ福祉文化事業団  
総務関係へ 山口秀幸、山口直美、匿名3件  
環境関係へ マックスパリュ中部  
教育関係へ ダイセーエブリー二十四

### I LOVE いちのみや

### 11月の映像広報

ICC 地デジ12ch  
▽放映時間は7:45・9:45・12:45・16:45・19:45・22:45  
DVDは市立図書館で12月から貸し出し  
▽市ウェブサイトでも見ることができます。

### 知トクノ いちのみや

### 11月の音声広報

FMいちのみや 76.5MHz  
▽放送時間は7:30・12:30・17:30  
▽市ウェブサイトでも聴くことができます。

### 11月の一宮けいりん

競輪場 ☎(72)4391  
場外車券発売を継続し、皆様のご来場をお待ちしています。開催日など詳しくは、お尋ねください。

主な場外発売	函館記念(GⅢ)…10月31日(土)～3日(祝) 国際トラック支援競輪(GⅡ) …12日(木)～15日(日) 競輪祭(GⅠ)…20日(金)～23日(祝) 京王閣記念(GⅢ)…28日(土)～12月1日(火)
--------	---

フリーマーケット・新鮮野菜市(競輪開設時だけ)  
▼日時/11月15日(日)・29日(日) 午前10時～午後4時 ▼その他/入場料は無料。地元農産物の即売あり。出店申し込みはリサイクル運動推進の会 ☎090(6474)1538

# 秋のイベント情報

## もみじまつり

国登録有形文化財の尾西歴史民俗資料館別館（旧林家住宅）で、紅葉を見ながら生演奏などが楽しめます。入場は無料です。



**11月21日(土)・22日(日)に  
尾西歴史民俗資料館で開催**



- ▼日時／11月21日(土)・22日(日) 午前10時～午後3時30分
- ▼内容／
  - ▽期間中＝お茶会(前売り一服240円・当日一服300円、午後3時まで)、山野草展
  - ▽21日＝西五城木遣り及び棒振り・起六齋ばやし(午前10時20分)、三味線(11時)、箏(11時50分)、ギター(午後1時)、リコーダー(1時50分)、フルート(2時40分)
  - ▽22日＝琴(午前10時)、オカリナ(10時50分)、小鼓・箏・尺八(11時40分)、大正琴(午後1時)、アコースティックギター(1時50分)、語り・吟詠・和歌・今様(2時40分)
- ▼その他／公共交通機関でお越しください。

尾西歴史民俗資料館 ☎(62)9711

## 消防音楽隊 定期演奏会

- ▼日時／11月8日(日) 午後1時30分(1時開場)
- ▼会場／一宮市民会館
- ▼曲目／「スター・ウォーズ コンサート・セレクション」「スピットファイア 前奏曲とフーガ」「第六の幸福をもたらす宿」「『風と共に去りぬ』より“タラのテーマ”」「メモリーズ・オブ・ヘンリー・マンシーニ」「アラビアのロレンス」「パリのアメリカ人」
- ▼ゲスト／神野三枝さん(ラジオパーソナリティー)
- ▼料金／無料
- ▼その他／満員の場合は入場制限あり

**11月8日(日)に  
一宮市民会館で開催**



神野三枝さん

消防本部総務課 ☎(72)1194



### 女性のための就職イベント Woman's Messe2015

再就職・転職を目指す女性を対象に、合同企業説明会・相談会を開催します。無料託児もあります。  
**日時**／11月10日(火) 午前10時30分～午後4時  
**会場**／i-ビル7階シビックホール  
**料金**／無料  
**申し込み**／事務局・村井 ☎080(4136)4510 (平日の午前9時～午後5時。当日直接会場も可)

### 国登録有形文化財 特別公開

専門家が建物の解説などを行います。申し込みなど詳しくは、ウェブサイトをご確認ください。  
**日時**／①11月15日(日) 午前11時・午後2時、22日(日) ②午前10時・午後1時③午後1時・3時  
**会場**／①木曾川資料館②墨会館③旧湊屋  
**申し込み**／①③は要予約、②は当日直接会場  
**問い合わせ**／愛知県国登録有形文化財建造物所有者の会 (<http://www.aichi-tobunkai.org>)

### モラロジー生涯学習セミナー ～笑顔でつながる 家族の絆～

「豊かな人生を歩む為の気づきを得る」がテーマの講演、笑いヨガの体験を行います。  
**日時**／11月15日(日) 午前10時～午後3時  
**会場**／アイプラザ宮 定員／80人(先着)  
**料金**／1,500円(昼食代を含む)  
**申し込み**／一宮南モラロジー事務所・森 ☎(72)0061

### キラッと輝く都オータムフェスティバル

ステージ・合唱・マジックショー・模擬店などを楽しめます。料金は無料(マジシャン・田中大貴さんのイリュージョンショーだけ有料)です。  
**日時**／11月22日(日) 午前10時～午後4時  
**会場**／スポーツ文化センター、真清田神社境内周辺  
**問い合わせ**／実行委員会・野田 ☎090(6465)6574

### ヒバふるさと散歩道 ～大志神山のお宝見て歩き～

約5kmと約10kmのコース。参加は無料です。  
**日時**／11月8日(日) 午前9時集合(雨天決行)  
**集合場所**／一宮駅南織姫像前  
**申し込み**／当日直接集合場所  
**問い合わせ**／大志神山ウオーク実行委員会・丸井 ☎090(1789)4536 (平日の午前9時～午後5時)

### 一宮地域母親大会

お話「戦争体験を語り継ぐ」や、フルート演奏、絵手紙・ちぎり絵などの作品展示を行います。託児もあります。  
**日時**／11月8日(日) 午後1時～4時  
**会場**／アイプラザ宮  
**料金**／500円  
**申し込み**／当日直接会場  
**問い合わせ**／実行委員会・佐藤 ☎(72)9728 (月・水・金曜日)

### 傾聴ボランティア養成講座

**日時**／11月28日(土) 午前10時～午後4時  
**会場**／アルメゾンみづほ(三条字野間26-1)  
**対象**／中学生以上の方  
**定員**／10人(先着)  
**料金**／無料  
**申し込み**／11月2日(月)の午前10時からアルメゾンみづほ・榊原 ☎(61)7277 (平日の午前9時～午後5時)

### コスモス祭り

障害のある方と地域の方が交流を深めるために開催します。ボランティアも募集しています。  
**日時**／11月22日(日) 午前10時～午後2時30分(雨天決行)  
**会場**／彦田公園(花池4丁目)  
**内容**／自主製品の販売、模擬店・ステージ・ゲームほか  
**問い合わせ**／コスモス福祉会「あすか」・森本 ☎(75)4680

### クリーンブックグループ メンバーを募集

図書館の利用者が気持ち良く本を読めるようにするため、本や本棚などを清潔にするボランティアを募集します。  
**日時**／毎週火・水曜日 午前9時30分～11時30分  
**会場**／i-ビル5階中央図書館  
**対象**／20歳以上の方  
**申し込み**／中澤 ☎(44)4873

### 愛知きわみ看護短期大学公開講座 「三河のエジソン その生き方～もう一度、箸で食事がしたい～」

加藤源重さん(NPO法人福祉工房あいち理事長)が講演します。料金は無料です。  
**日時**／11月28日(土) 午後1時30分～4時(1時から受け付け)  
**会場**／愛知きわみ看護短大  
**申し込み**／当日直接会場  
**問い合わせ**／事務局・松川 ☎(28)8110

このコーナーは市民の皆さんの情報発信の場です。営利・宗教・政治的でないもの、公序良俗に反しないもので、全市を対象にしていれば結構です。1月号の締め切りは11月25日(水)です。どしどしご応募ください。なお掲載できない場合もあります。問い合わせ 秘書広報課 ☎(28)8951





## 全日本ジュニアテニス選手権 12歳以下シングルス・ダブルス 長谷川愛依さんが3位入賞



8月に大阪府で開催された「全日本ジュニアテニス選手権'15」で、長谷川愛依さん(神山小学校6年)が12歳以下女子シングルス・ダブルスともに3位に入賞し、9月17日に中野市長を訪ねました。

テニス一家に生まれ、4歳から硬式テニスを始めた長谷川さん。「相手との駆け引きがあるところが好き」と話し、今では毎日練習を欠かさないそうです。シングルスでは、普段なら焦りそうな展開でも気持ちを切り替えて、自分のテニスを貫き、格上の選手を破って3位入賞を勝ち取りました。

「もっとストロークの精度を上げて、守備力も高めて、将来は世界で活躍する選手になりたい」と話す長谷川さんに、市長は「伸びしろは十分あるはず。今後の活躍を期待しています」と激励していました。

### いちのみや's 情報発信地

#### 市民が選ぶ市民活動支援制度対象事業

##### 樹らりマーケット

手作り小物・パン、雑貨、ワークショップ、ハワイアンフードの移動販売、弁当など、多彩なお店が並びます。

日時/11月28日(土) 午前10時～午後3時(雨天時は29日(日))

会場/ちっちゃなお店樹らり(萩原町串作字松本9)

問い合わせ/きらりんプロジェクト  
・吉田 ☎090(9174)8681

##### 一宮友の会 家事家計講習会

家計簿をつける良さや子どもが育つ家庭の大切さを伝えます。

日時/①11月15日(日) 午前10時～午後3時②17日(火) 午前10時30分～正午

会場/① i-ビル 3階市民活動支援センター②一宮友の家(花池4丁目26-19)

料金/各300円(教材費)  
申し込み/鈴木 ☎090(9337)7907  
(当日直接会場也可)

##### 一宮フラワーフェスタ

寄せ植え・ハンギングバスケットなどの花飾りを展示します。

期間/11月27日(金)～29日(日)  
会場/ i-ビル 3階シビックテラス

その他/27日(金)の午後1時～2時30分にハンギングバスケットの寄せ植え教室を開催。詳しくは、お尋ねください。

問い合わせ/一宮ガーデニングクラブ・山田 ☎090(2611)3696



#### 羽島市

##### 優秀映画鑑賞推進事業 至宝の時代劇 映画鑑賞会

時代劇映画の名作を35mmフィルムで上映します。

日時/11月22日(日) ①午前10時②午後2時、23日(祝) ③午前10時④午後2時

会場/羽島市映画資料館

内容/①「旗本退屈男」②「大江戸五人男」③「赤穂浪士」④「人肌蜘蛛」

定員/各110人(先着)

料金/各300円(中学生以下は無料)

問い合わせ/羽島市映画資料館 ☎058(391)2234

#### 稲沢市

##### そぶえイチョウ黄葉まつり

日時/11月21日(土)～29日(日) 午前9時～午後3時(雨天決行)

会場/名鉄尾西線山崎駅周辺と祐専寺ほか

内容/期間中の土・日曜日、祝日=ギンナンの試食・販売、餅つき、スタンプラリー、LOVE♥INA30ライブほか

その他/祐専寺会場では、11月21日(土)～28日(土)の午後5時～9時にイチョウの木をライトアップ

問い合わせ/実行委員会事務局(祖父江町商工会内) ☎0587(97)5800

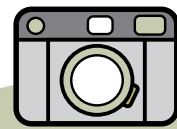

### 木曾川町一豊まつり

9月13日 黒田小学校ほか

戦国衣装で練り歩く「戦国時代パレード」には、県内から駆け付けた武将隊や小中学校の吹奏楽部など、総勢450人が参加しました。山内一豊役の中野市長が馬に乗って登場したり、武将隊が勝ちどきを上げたりすると、沿道から拍手が送られました。



美術館特別展

### 秋の特別展

10月4日 三岸節子記念美術館ほか

美術館では「一宮の文人 野村一志と土田麦僊をめぐる画家たち」が、博物館では「浮世絵展 描かれた風景」が、それぞれ11月23日(祝)まで開催されています。訪れた方は作品について感想を語り合ったり、じっくり鑑賞したりして、秋のひとときを過ごしていました。



博物館特別展





フレッシュママ交流会

# みんな で 子育て

## 子育て支援センター

中央 ☎(85)7026 丹陽 ☎(28)9146  
 千秋 ☎(28)9771 東五城 ☎(28)9767  
 黒田北 ☎(28)9769 里小牧 ☎(28)9770

### こっこ相談室 お菓子大好き / 食事が進まず困ります

3歳2カ月。お菓子が大好きで「もうおしまい」と言っても、もらえるまで泣き叫びます。そのせいか食事がなかなか進みません。



#### こっこ相談員の アドバイス

この頃は、まだ食事の一環としておやつが必要な年齢。でも食べ過ぎて食事に影響が出るのは困るよね。欲しがるからと、スナック菓子や高カロリーのお菓子を袋のまま出したり、大人と同じ量をあげたりせずに、ほどよい量でうまく栄養を補えるおやつを心掛けたいもの。3歳になると、ある程度は約束を守れるから「今日はこれだけね」と約束し、守れたらいっぱい褒めてあげて。「もっと!」と欲しがっても、毅然とした態度で譲らないことが大切。お菓子の買い置きをやめるのも一つの方法だね。あとはお菓子のことを忘れられるよう、ママと一緒に体を動かしていっぱい遊んであげて。しっかりと空腹を感じたら、まずは食事! お腹がすいていれば食事もおいしいはず。食事の量が増えれば、おやつの量は少なくなってくると思うよ。

子育て支援センターでは、子育ての困りごと・悩みごとなどの相談に応じています。電話でも相談できます。

#### ▼11月の開場日時

▽中央子育て支援センター( i-ビル 5階) = 午前9時～午後5時(2・4・16・24日を除く)

▽その他の子育て支援センター = 月～金曜日 午前9時～午後4時(3・23日を除く)

#### 独りで悩まないで、相談を (その他の相談は17歳)

相談名	日時	相談電話・会場
育児	11月2日(月) 午後1時～3時	中保健センター ☎(72)1121 西保健センター ☎(63)4833
	11月16日(月) 午後1時～3時	北保健センター ☎(86)1611
子ども悩みごと	月～金曜日 午前10時～正午・午後1時～4時30分(3・23日を除く)	本庁舎2階子育て支援課 ☎(28)9152
子ども悩みごと 夜間ダイヤル	火～土曜日 午後5時30分～8時30分(3日を除く)	(電話相談) ☎(73)4192
発達の気になる子	月～金曜日 午前9時～午後4時(3・23日を除く) ※在住地区により担当が分かれます<予約制>。	療育サポートプラザ ☎(64)6362
		いずみ学園 ☎(78)3111

### 親子で楽しもう!

対象は全て市内在住の方。料金は全て無料

催し	日時	会場	対象	主な内容	申し込み
パパもいっしょに遊ぼう!	11月18日(水) 午前10時～11時30分	東五城子育て支援センター	未就園児と親	ふれあい遊び・親同士の交流	当日直接会場(問い合わせは東五城子育て支援センター)
公園へいこっ!	11月5日(木) (雨天中止) 午前10時30分～11時	いちい信金スポーツセンター(県-宮総合運動場)	未就園児と親・家族など	ふれあい遊び	当日直接会場(問い合わせは千秋子育て支援センター)
フレッシュママ交流会	12月2日(水) 9日(水)	尾西庁舎5階 日本間A・B*	第1子の3～11カ月の乳児と母親で2回とも参加できる方(抽選各20組、*は12組)	子育てネットワークと親子でグループトーク・遊び、耳寄りな話	11月16日(月)までに電話で生涯学習課(☎(85)7074)
	12月3日(木) 24日(木)	木曾川庁舎3階第3研修室			
	12月11日(金) 25日(金)	子ども文化広場図書館			
ひよこっこ	11月9日(月)	北保健センター ④	第1子の5～11カ月の乳児と親(在住地区担当の会場へ参加。④は中保健センター区域)	ふれあい遊び・親同士の交流	当日直接会場(問い合わせは④里小牧子育て支援センター ⑤東五城子育て支援センター ⑥丹陽子育て支援センター)
	11月11日(水)	西保健センター ⑤			
	11月25日(水)	子ども文化広場図書館 ⑥			

パソコン用子育て支援サイト  
 「みんな子育て ゆめおりっこ広場」  
<http://yume.genki365.net>

携帯電話・パソコン両用  
 子育て支援掲示板  
[http://genki365.net/gnki/bbs\\_m/index.php](http://genki365.net/gnki/bbs_m/index.php)





# 本を 読もうよ!

10月27日(火)～11月9日(月)(休館日を除く)に、30冊の記録を書いた「よむりん読書通帳」を持参した方に、読書週間の記念缶バッジを進呈

## おすすめ本

### 一般書

#### 異常気象の疑問を解く!

「CO<sub>2</sub>増による地球温暖化」だけが原因か?

白石拓 / 著 廣済堂出版 / 刊



インドを襲った48℃の熱波、-16℃に冷え込むニューヨーク、九州豪雨や広島土砂災害…。2010年以降に世界で起こった異常気象と、日本を翻弄する猛烈な気象現象の発生事例を取り上げ、原因を詳しく解説。

### 児童書

#### みんなで作る1本の辞書

飯田朝子 / 文 寄藤文平 / 絵 福音館書店 / 刊



大根1本、電車1本、柔道の勝負1本…。「1本」と数えるさまざまなモノ・コトを集めた本。日本語を話す人が「1本」と数えるときに描くイメージや、数え方の歴史を紹介。

## 11月の催し

### 中央図書館

外国絵本の読み聞かせ / 1日(日)の午前11時  
 おはなし会 読み聞かせ / 1日(日)・7日(土)の午後3時、  
 8日(日)の午前11時・午後3時、10日(火)の午前10時30分、  
 15日(日)の午後3時、23日(祝)の午前11時、26日(木)の  
 午前10時30分、28日(土)の午前11時  
 ストーリー・テリングの会 / 7日(土)の午前11時、21日(土)の  
 午後3時 (5歳以上)  
 おはなし会 紙しばい / 14日(土)の午前11時・午後2時、  
 22日(日)の午前11時・午後3時

### 尾西図書館

おはなし会 / 1日～29日の土・日曜日の午後2時  
 親子で楽しむ会 / 11日(水)の午前11時 (未就園児)  
 たのしいおはなし会 朗読 / 14日(土)の午前11時  
 ストーリー・テリングの会 / 28日(土)の午前11時 (5歳以上)

### 玉堂記念木曾川図書館

読み聞かせ会 / 7日(土)・28日(土)の午前11時  
 おはなし会 / 8日(日)・22日(日)の午後2時  
 子どもアニメ上映会 / 14日(土)の午前11時  
 映画上映会「裸足の夢(字幕版)」 / 15日(日)の午後2時  
 おはなしひろば / 21日(土)の午前11時

### 尾西児童図書館

ストーリー・テリングの会 / 11日(水)の午後3時10分 (5歳以上)  
 子どものつどい 読み聞かせ / 18日(水)の午後3時10分  
**子ども文化広場図書館**  
 はじめのいっほ / 12日(木)・26日(木)の午前10時30分 (未就園児)  
 おはなしひろば / 14日(土)の午後2時  
 布絵本であそびましょう / 21日(土)の午後2時  
 ストーリー・テリングの会 / 22日(日)の午後3時 (4歳以下は保護者同伴)、28日(土)の午後3時 (5歳以上)

## 11月

### 移動図書館ほたる号

A 10:15～11:00  
 B 13:30～14:30  
 C 15:00～16:00

### 移動子育て支援センターこっこ

10:00～15:00 (※は14:00まで)

2日(月)	4日(水)	5日(木)	6日(金)	9日(月)	10日(火)	11日(水)
		丹羽公民館 A 今伊勢西小学校 B 奥町前二公民館 C	西御堂津島神社 A 光明寺愛宕神社 B 馬寄石刀神社 C		北方青会社 A 丹陽小学校 B 浅野公園 C	島村若栗神社 A 開明小学校 B 本神戸酒見神社 C
尾西南部生涯学習センター	向山公民館	ポプラ児童クラブ※		萩原老人福祉センター	奥公民館	大和南小学校※
12日(木)	13日(金)	16日(月)	17日(火)	18日(水)	19日(木)	20日(金)
宮後野見神社 A 千秋南小学校 B 平島公民館 C	奥町出張所 A 中島小学校 B 於保共同出荷場 C		大野公民館 A 千秋東小学校 B 浮野八幡社 C	千秋町出張所 A 丹陽南小学校 B 多加木記念館公民館 C	東浅井浅井神社 A 大和西小学校 B 馬引実行組合集会所 C	大和豊島台びっこ広場 A 赤見小学校 B 佐千原坂手神社 C
子ども文化広場図書館	浅野校下児童クラブ※	木曾川公民館	今伊勢公民館	神山公民館	西成公民館	
24日(火)	25日(水)	26日(木)	27日(金)			
	尾関平山住宅 A 朝日西小学校 B 櫻の木文化資料館 C	萩原町出張所 A 木曾川東小学校 B 葉栗出張所 C	北方中屋敷公民館 A 西小島公民館 B 西海戸公民館 C			上段はほたる号 下段はこっこ
浅井公民館	北方老人いこいの家					

悪天候で中止する場合があります。

# 伝統ある特別支援学校 ～県立一宮聾学校を訪ねて～



市内には、聴覚に障害のある乳幼児から高校生までを教育する特別支援学校があります。それが一宮聾学校です。名鉄尾西線刈安駅から北西に徒歩3分の所です。昭和29年4月に開校し、今年で62年目を迎えました。名古屋市を除く尾張地区の特別支援学校としては、一番歴史が古く、東は犬山市、南

は知多半島からも通学しています。通学に時間のかかる児童・生徒は寄宿舎生活を送り、現在13人が利用しています。在籍数は幼稚部29人、小学部40人、中学部27人、高等部22人の合計118人です。  
光田博英校長は「この学校の教育目標は、生徒一人一人の社会的自立を

目指し、生きる力を育成していくことで」と話されました。指導の重点目標は、聾学校教員としての専門性を生かした質の高い授業、キャリア教育、安全に関する知識、生きる力を育む読書活動の推進です。先生方には「認め、励まし、褒め、伸ばす」をモットーに子どもたちと向き合い、常に明るく楽しく、前向きに過ごさよう話されました。



## 子どもの間こえや言葉が心配な方は相談を

一宮聾学校の特色の一つは「乳幼児教育相談」です。1歳を過ぎても言葉が出ない、身近な人から「この子の耳聞こえが悪いのでは」と言われたとき、直ちに聾学校を訪ね、聴覚に異常がないかを相談することが大切です。生後間もなく乳児の聴覚障害に気付く、聾

学校を訪れた方もあるそうです。学校では、聴力をはじめ聞こえに関する検査を行い、それによって子育てのアドバイスや、医療機関・保健センター等との連携、就学相談など将来のことについて細かなアドバイスを行います。早期教育によって発語や発音、手話などを学び、日常生活がスムーズに行えるように、現在36人が指導を受けています。なお相談・検査・指導などは無料です。

## 保護者の悩み相談や仲間づくり

乳幼児教育相談では、週1回50分程度、遊びを通して言葉の基礎となる心を育て、音遊びや人との関わりの中で音や言葉を聞き取る力を育てます。そして保護者には必要なアドバイスを与え、悩みの相談にも応じています。

1歳児までは月1回1時間半程度、2歳児は週1回3時間半程度、友達との関わりを通して、言葉の基礎を養い、集団のルールや社会性の基礎を育てます。さらに同年齢の子どもの保護者を対象に、聴覚障害や子育てについての情報を提供します。また保護者の仲間づくりの場と、安定した子育てができるような支援もしています。

## 幼稚部は保護者も一緒に

一宮聾学校が力を入れているのが、幼稚部の教育です。遊びを中心にした総合的な活動を通して、3年の間に



こえについての支援、言葉の獲得、コミュニケーションなどに重点を置いた教育を実践。幼児の健康はもとより、個の発達、社会性、言葉の基礎、心と知識の芽づくりに重点を置き、日常生活の中で自主性を学び、仲良く生き生き遊び、気持ちを豊かに表現する指導が行われています。幼稚園では基本的に保護者も参観し、授業内容を家庭でも同じように復習してもらっています。



7月に行われた「たなばたりずむかい」では、5歳児が明瞭な言葉で司会を行い、園児たちは多くの観客を前に演技を披露しました。ある5歳児のお母さんは「3歳の時は前に立つだけでしたが、4歳、5歳と年を重ねるごとに親が言わなくても自分からやる気で練習していたので、心の面でも大きく成長したと感じました。うちの子は2

歳を過ぎて難聴が分かりました。それまでは兄と何ら変わりなく育てていました。難聴と分かって以降、この学校の先生方が毎日個人指導をしてくださり、ここまで成長できたと感じています」と言われました。

### 学校生活は 生きる力を育てる学習

小学部10学級、中学部7学級、高等部4学級があり、各学級4、5人の子どもを対象に、座席も先生の話や友達の話が分かるように半円形に配置され、授業が行われています。小学部は国語を重視し作文指導に力を入れ、中学部では先生の質問にはつきり答え、逆に先生に質問をしていました。高等部では大学進学者には進学指導を、就職希望者には自己PRの仕方を練習させ、聴覚の正常な人(聴者)に自分の意見がしっかりと伝えるように、言葉や文章の表現方法を指導。仲間同士では手話が多用され、先生に対しては音声を意識的に使っているように見受けました。先生も、盲学校など校種の違う学校から転動して来た方は、まず手話の勉強、生徒の顔を見て話す習慣づけなど、盲学校独自の指導方法を必死で勉強されるそうです。

音楽の授業を参観後、先生から「私は音楽担当で、曲のリズムを大切に指導しています。話し言葉のリズムや抑揚にも、日々気を配っています」と言われました。5年前に聾学校合奏コン

クールで全国優勝しており、音楽室には和楽器から民族楽器まで、公費で購入した楽器もありません。「本物の楽器にじかに触れ、響きや振動を感じてほしいから」と、聾学校教員を天職と言って頑張ってみる姿に大変感動しました。近隣の幼稚園や小中学校、高等学校とも交流を行い、調理実習や文化祭などで聴者と良好に社会生活ができるような教育的配慮がなされています。

進路状況を見ると、高等部の卒業生は就職希望が7割、3割が進学希望です。自動車関連企業をはじめ銀行・化粧品会社など幅広い業種に就いています。進路担当の先生は多くの企業を回り、会社の組織にも社会にも適応できる能力を育てています。どこの企業も既に障害者雇用率を満たしており、就職は一般の高卒と同じ扱いに近いように、各企業の受け入れ体制に合致するよう個人指導をしています。そのかいあってか、卒業生は順調に勤めているようです。最近は大学進学者も増え、近隣の有名私大・短大にも合格しています。

部活動は卓球部・陸上競技部・バレーボール部・音楽文化部があります。今年度も東海地区聾学校卓球大会で、男子が団体優勝、女子が2位と好結果を出し、11月に千葉県で開催される全国大会に出場。陸上競技部は10月に刈谷市で開催される全国大会に、4人が出場します。



### 取材を終えて

普段なじみの少ない特別支援学校の一つである聾学校を訪ねてみました。幼稚部から高等部まで、とても明るい雰囲気、突然取材に訪れた私たちにも、子どもたちは愛想よくあいさしてくれ、人懐っこい態度に思わず愛着を覚えました。

早野正教頭は「日本に100校余りある聾学校の中でも、本校の教育は高く評価され、保護者の方々も学校に協力的です。そのおかげで私たちも教育に専念でき、大変ありがたいです」と言ってみえました。機会があれば、もう一度訪ねてみたい学校でした。

文／坂井久司 絵／木村友美  
写真／今井彰二



# 一宮市民会館からのお知らせ

広報一宮

No.2097

2015.11  
▽毎月1日発行

広報一宮には再生紙を使用しています。

編集発行▽一宮市企画部秘書広報課  
〒491-8501 愛知県一宮市本町2丁目5-16  
(28)8100(代表)



「長い間」「未来へ」「Best Friend」…  
あなたの心に染み渡る歌声をお届けします

チケット  
残り僅か

平成27年 **11月3日** (火・祝)  
15:30開演 (15:00開場)

【入場料】(全席指定・税込)5,000円 好評発売中!  
【プレイガイド】一宮市民会館、チケットぴあ(Pコード272-537)(0570)02-9999

## 新春落語&マジック 豪華競演会

三遊亭円楽/マギー司郎/雷門獅箆/将魔

笑点でお馴染みの三遊亭円楽&マギー司郎、  
愛知県を中心に活躍する雷門獅箆&将魔による  
落語とマジックの競演!



平成28年**2月21日**(日)  
14:00開演(13:30開場)

【チケット発売日】  
・友の会 電話・インターネット受付開始  
平成27年10月31日(土)10時より ※窓口での販売は、11月1日(日)からとなります。  
・一般 電話・インターネット受付開始  
平成27年11月7日(土)10時より ※窓口での販売は、11月9日(日)からとなります。  
・市民先行発売  
平成27年11月2日(月)10時~3日(火・祝)翌午前0時 0570-02-9511(チケットぴあ特電)  
※未就学児のお子様のお申し込みはご遠慮ください。  
【入場料】(全席指定・税込)S席(1階席)=3,600円(友の会3,200円)  
A席(2階席)=2,800円(友の会2,500円)  
【プレイガイド】一宮市民会館、チケットぴあ(Pコード445-905)(0570)02-9999



### ロボットの国を救え! ロボットの国のピンチに しまじろうたちが知恵と勇気で立ち向かう。

【日時】平成28年1月16日(土)  
①11:30開演(11:00開場) ②14:30開演(14:00開場)  
【料金】(全席指定・税込)1,960円  
【プレイガイド】一宮市民会館、チケットぴあ(Pコード629-924)(0570)02-9999  
好評発売中! ※友の会料金についてはお問い合わせください。



### ワンインクラシク オン・ステージVol.3

プレイヤーと同じステージ上に客席を設け、  
演奏を間近で鑑賞できる「180人だけの贅沢なコンサート」  
【出演】石黒美有(ピアノ)×前田祐里(ピアノ)  
【日時】平成28年2月6日(土) 10:30開演(10:00開場)  
【入場料】500円(全席自由・税込) 好評発売中  
※未就学児のお子様のお申し込みはご遠慮ください。



### ふれあい無料コンサート Vol.3

ふらっと気軽にでかけよう!  
【出演】フライングドクター(鍵盤ハーモニカ四重奏)  
【日時】平成27年12月20日(日) 13:30開演(13:00開場)  
【会場】尾西生涯学習センター6階大ホール  
【入場料】無料(全席自由200席限定)  
※往復ハガキにて申込み。(応募期間11月1日(日)~11月21日(土)必着)詳細はチラシにて。

【友の会入会ご案内】いろいろな特典がついて便利な一宮市民会館友の会に入会しませんか。

年会費 半年会員(個人)1,000円 **有効期限** 入会日から平成28年3月31日(日)まで

特典その1 先行発売がお得!

特典その2 割引サービスがお得!

特典その3 クーポン券がお得!

この他にも  
たくさん  
の特典が  
あります。



FMLいちのみや(76.5MHz)の朝の番組「モーニングi」において、毎週金曜日朝8時から、一宮市民会館のイベント情報や、スタッフの〇〇なエピソードなどを紹介するコーナー「ライブっていいね!!」を好評放送中です!是非、聴いてくださいな。

日時...毎週金曜日 8:00~8:05頃

インターネットでも聴取できます。  
<http://www.jcbasimul.com/>

### 【一宮市尾西市民会館休館にともなう事務所移転のお知らせ】

- ・休館中の尾西市民会館 事務所移転先:一宮市民会館 (受付時間:9:00~20:00)
- ・移転期間:平成27年4月1日(水)以降  
※平成28年1月4日(月)以降は、通常通り尾西市民会館 事務所にて受付を行ないます。
- ・休館期間:平成27年4月1日(水)~平成28年3月31日(木)

### 【尾西地区 臨時事務所開設!】

尾西市民会館の休館中、尾西地区で臨時事務所を月2回、開設します。  
一宮市民会館自主事業チケット販売、友の会入会受付、  
尾西市民会館施設申請受付などを行ないます。  
尾西地区の方、一宮市民会館から遠くにお住まいの方にも  
便利にご利用いただけます。  
開設期間はホームページなどで随時ご案内いたしますので、ご確認ください。  
開設日...11月10日(火)、11月27日(金)、  
12月11日(金)、12月18日(金)  
・臨時事務所 尾西商工会館(尾西図書館北3)2階青陽研修室  
受付時間13:30~16:30

【主催・お問い合わせ】一宮市市民会館指定管理者<共立・伊藤忠UC共同事業体> 一宮市朝日2丁目5番1号 TEL:0586-71-2021  
(チケット取扱い時間 9:00~19:00)休館日:第1・3火曜日 <http://www.ichinomiya.hall-info.jp>