

広報

ICHINOMIYA

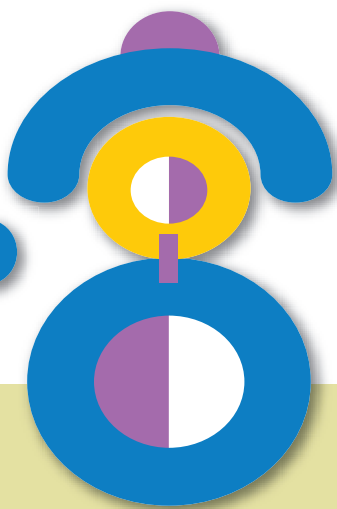

2014

1月号

No. 2075



市マスコットキャラクター
いちみん

新春を迎えて 写真で振り返る 一宮市の平成25年

市政最前線

「子ども読書のまち」を
宣言しました

企画展 はしもとみお展ほか



いちみんも一緒に紙芝居 (12月7日：中央図書館)

今年のえと・午の登場する紙芝居が行われている「おはなしのへや」に、いちみんが登場！一緒に紙芝居を見ながら「名前は何だろうね。どこへ行くのかな」と、一宮市を舞台にしたお話の続きをみんなで考えました。皆さんの1年も、すてきな物語になるといいですね。

<http://www.city.ichinomiya.aichi.jp>

一宮市役所 ☎(0586) 28-8100

携帯電話向けホームページ

<http://www.city.ichinomiya.aichi.jp/k>





一宮市長

谷 一 夫

新年あけましておめでとうございます。

市民の皆様には、日頃から市政に深いご理解とご協力をいただき、厚くお礼申し上げます。

本市では、昨年1月10日に尾張一宮駅前ビル（*i*ビル）内に中央図書館が開館しました。開館以降、順調に利用者も増え、10月には100万人を超えるなど、大変好評をいただいております。皆様には、今後とも中央図書館を含めた*i*ビルの利用をお願い申し上げます。

23年10月から建設工事を進めてきました市役所新庁舎は、3月に完成の運びとなります。新庁舎は地上15階・地下1階で、大地震にも耐えうる免震構造を採用しています。また各課の配置につきましては、市民の皆様の利用が多い窓口を1〜3階に集めるとともに、手続きなどをできるだけワン

フロアで済ませることができるよう配慮します。さらに14階には、一般利用ができる大会議室を設置します。

完成後4月から順次、新庁舎へ備品・書類などを運び込み、新庁舎の供用開始は5月7日(水)を予定しております。その後、旧庁舎の解体工事と立体駐車場の建設工事を始めます。

また新庁舎の完成に伴い、3庁舎に分散していた各課を、窓口課を除いて新庁舎に集約します。尾西・木曾川庁舎におきましては、本年夏から秋にかけて改修または解体工事を開始し、新たな活用に向けて準備を進めていきます。引き続きご不便をお掛けしますが、ご理解とご協力をお願い申し上げます。

22年に市が購入しました「墨会館（昭和32年建築）」は、世界的建築家・丹下健三の設計による貴重な建築物であり、20年には、国登録有形文化財に指定されています。市では、地区公民館などとしての活用をはじめ、歴史的・文化的価値を紹介できる施設として、本年秋の開館に向け、今後整備を進めていきます。

*i*ビル・総合体育館などとともに、これらの新しい施設を基盤として、さらなる市民サービスの充実に努めてまいります。

最後に、本年も変わらぬご支援、ご協力を賜りますとともに、皆様にとって幸多き年となりますよう心からお祈り申し上げます。年頭のあいさつといたします。

迎えて





一宮市議会議員

野村 直弘

新年あけましておめでとうございます。

市民の皆様には、希望に満ちた輝かしい新春をお迎えのことと、心からお喜びを申し上げます。

昨年は、2020年開催のオリンピックが東京に決定いたしました。早くも日本各地では、トレーニング施設や強化合宿の誘致に向けた取り組みが始まっています。本市は、国際大会や全国大会の開催に対応できる全国有数の規模となる総合体育館を有しています。また日本のほぼ中心に位置し、鉄道・自動車とも交通網が大変よく整備されていますので、オリンピックの成功に一役買えるのではないかと考えています。

産業界にとっては、リニア新幹線の路線の決定やイプシロンロケットの打ち上げの成功、新型ジェット機の開発など、中部地方にとって追い風となる話題が数多く飛び

込んできました。景気の浮揚に直結する、新たな芽が育ってきていることを感じています。

ところでここ数年、日本は数々の災害に見舞われ、その対応に苦しんできました。台風26号により伊豆大島が大きな被害を受けたほか、各地で大雨や竜巻など自然の猛威が襲いました。幸い市内では、大きな災害に巻き込まれることはありませんでしたが、ゲリラ豪雨などの被害が発生しています。

本市では、3月に新たな防災拠点として市役所新庁舎が完成いたしました。この新庁舎を中心に防災体制が強化され、市民の皆様がより安全・安心に暮らせるよう努めてまいりたいと考えております。

昨年1月には、イタリア共和国・トレヴィーゾ市との間で友好都市提携が結ばれました。以前にも増して、国際化の取り組みが進展するものと期待しています。また市民生活にすっかりなじんできた「iビル」や総合体育館では、さまざまなイベントや大会が開催されるようになってきています。市民の皆様との協力の下、本市が尾張西部の文化・交流拠点として、ますますの成長を遂げていくことができるよう願っております。

市議会としましては、市民の皆様への負託に応えるため全力を傾注し、市民の皆様との視点に立った、魅力的なまちづくりを進めてまいり所存です。

最後に、本年の皆様にとってよりよい年となりますようお祈り申し上げます。年頭のあいさつといたします。

新春を

1月の行事予定

- 1 **祝** ……元日
防犯カメラの設置および運用に関する条例 意見募集(～24日/9時)
138タワーパーク・新春フェスタ(～13日/23時)
美術館常設展・三岸節子 ヨーロッパと風景画(～13日)
i-ビル デリシャスナイト イルミネーション(～31日)
- 2 **木**
- 3 **金**
- 4 **土**
- 5 **日**
- 6 **月** ……市役所仕事始め
- 7 **火** ……一宮のまつり60写真展(～19日/21時)
市立小中学校始業式
- 8 **水** ……ひよこっこ(28時)
- 9 **木**
- 10 **金**
- 11 **土** ……尾西歴史民俗資料館企画展・道具は語る(～2月23日/7時)
博物館企画展・暮らしの中の民具(～3月9日/7時)
消防出初め式(22時)
- 12 **日** ……市民短歌教室(19時)
フリーマーケット・新鮮野菜市(25時)
一宮市成人式・新成人のつどい
- 13 **祝** ……成人の日
- 14 **火** ……情報化推進計画(改訂版) 意見募集(～2月13日/9時)
- 15 **水** ……いちみん商品券・有効期限(12時)
美術館常設展・三岸節子 装丁にみる画業(～4月13日/22時)
- 16 **木**
- 17 **金**
- 18 **土** ……土曜日(21時)
パパもいっしょに遊ぼう!(28時)
- 19 **日**
- 20 **月** ……市営住宅(定期募集)の受け付け(～27日/14時)
ひよこっこ(28時)
- 21 **火**
- 22 **水** ……ひよこっこ(28時)
- 23 **木** ……文化財防火訓練(25時)
- 24 **金**
- 25 **土** ……消費生活フェア(～26日/18時)
消費生活講座・加温健康法(18時)
上級救命講習(～26日/20時)
- 26 **日** ……国際スポーツ交流会(13時)
市民俳句教室/市民川柳教室(19時)
- 27 **月**
- 28 **火**
- 29 **水**
- 30 **木**
- 31 **金** ……若者就職支援フェアinいちのみや(21時)

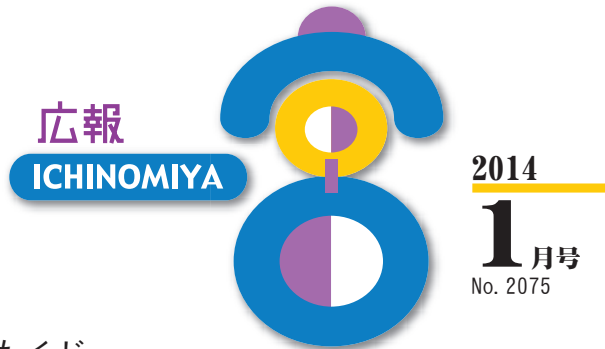

もくじ

新春を迎えて	2
市政最前線・「子ども読書のまち」を 宣言しましたほか	5
市政ニュース・総合計画推進市民会議 委員を募集ほか	8
暮らしのトピックス・消費生活情報 ・防犯・交通安全・1月の無料相談	16
消費生活フェア	18
情報ボックス・教室講座・スポーツ ・催し・募集ほか	19
情報発信地・となりまち探検 ・まちかどニュース・まちかどスナップ	26
みんなで子育て・親子で楽しもう!ほか	28
本を読もうよ・図書館の催し、ほたる号ほか	29
写真で振り返る一宮市の平成25年	30

市役所の開庁時間 午前8時30分～午後5時15分

窓口
時間延長
休日開設
1月分

時間延長…9・16・23・30日(木)
▽一宮庁舎…午後8時まで
▽尾西・木曾川庁舎…午後7時まで
休日開設…26日(日)
▽一宮庁舎…午前9時～正午
取扱業務…住民票の写し、戸籍全部・
個人事項証明書、印鑑登録証明書、各
種税証明書などの発行と市税の収納

市政への ご意見 ご要望は

市民ファクス▷73-9125
市民ポスト▷一宮・尾西・木曾川庁舎、
出張所などで受け付け
市民メール▷info@city.ichinomiya.lg.jp

納付の
お知らせ
1月分

市 県 民 税(第4期分)
国民健康保険税(第7期分)
後期高齢者医療保険料(第7期分)
介護保険料(第7期分)
納付は1月31日(金)までに

人口と世帯数 12月1日現在

人口…386,624(+45) 男…189,382(+15) 女…197,242(+30) 世帯数…149,988(+156) ※()内は前月対比

「子ども読書のまち」を宣言しました

市では、将来を担う子どもたちの心豊かな成長を促す「読書環境づくり」に取り組んでいます。また25年1月10日、i-ビルの5～7階に中央図書館が開館しました。これを機に、子どもの時から読書に親しむことで、読書を基盤とした人づくり、街づくりを進めることを願い「子ども読書のまち」を宣言しました。

【問】中央図書館 ☎(72)2343



子ども読書のまち宣言

読書は、言葉を学び、表現力を高め、創造力を豊かにし、感性を養ってくれます。本を読むことは、子どもたちにとって、人生を魅力的なものにしていく上で欠かせないことです。

一宮市は、この地に育つすべての子どもたちが、本との幸せな出会いを体験することによって読書の楽しさを知るとともに、いっそう豊かな心が育つよう、家庭・地域・学校・図書館が一体となって、子どもの自主的な読書活動を推進してきました。

私たちは、子どもの時から読書に親しむことで、読書を基盤とした人づくり、街づくりを進めることを願い、ここに「子ども読書のまち」を宣言します。

1. わたしたちは、いつでも本を大切にし、いっぱい知識を学びます。
1. わたしたちは、ちいさいときから読書に親しみ、ちいきの人たちと本を通して交流します。
1. わたしたちは、のんびりと家族で本を楽しみ、のびのびとした豊かな心を育てます。
1. わたしたちは、みんなが気持ちよく本を読み、みんなの笑顔があふれる図書館にします。
1. わたしたちは、やっぱり本が好きといえる、やさしさと思いやりのある子ども読書のまちをつくります。

平成25年12月19日 一宮市



三岸節子記念美術館企画展

はしもとみお 展

～動物たちからの手紙～

はしもとみおさん(1980～)は一貫して「生」をテーマにリアルな動物の肖像彫刻を作り続けている彫刻家です。出会った動物をまるで図鑑のように正確に描き取り、言葉・音・手触りなど目だけでは感じられない、あらゆることを詰め込んで「いのち」と向き合う彫刻を生み出しています。今回は、約50点の木彫りやスケッチなどを展示し、温かく優しい「はしもとみおの世界」を紹介します。

- ▼日 時 / 2月1日(土)～23日(日) 午前9時～午後5時 (入館は4時30分まで)
- ▼会 場 / 三岸節子記念美術館
- ▼料 金 / 大人500円、高・大学生250円、中学生以下無料
- ▼休館日 / 月曜日・2月12日(水)

対談講演会

「動物を語ろう～作家の目・動物園長の目～」

- ▼日 時 / 2月2日(日) 午後2時～3時30分(1時30分開場)
- ▼内 容 / はしもとみおさん、橋川央さん(東山動物園園長)による対談
- ▼定 員 / 100人(先着)
- ▼料 金 / 無料
- ▼申し込み / 当日直接会場

ワークショップ

- ▼日 時 / ①2月8日(土) 午後1時～4時②16日(日) 午後2時～4時③22日(土) 午後1時～4時
- ▼対 象 / ①小学5年生以上の女性②小学生以上の方③小学5年生以上の方
- ▼内 容 / ①「バレンタインの木彫りチョコレートを彫ろう」②「動かない動物のスケッチ大会」③「木でゆれる木馬を彫ろう」
- ▼講 師 / はしもとみおさん
- ▼定 員 / 各20人(抽選)
- ▼料 金 / ①③各2,000円②500円(教材費。②は企画展料金も必要)
- ▼申し込み / 各開催日の10日前(必着)までに受講希望のワークショップ名・郵便番号・住所・氏名・保護者名・年齢(学年)・電話番号・ファクス番号を記入し「はしもとみお展」と明記の上、往復ハガキ・ファクス(〒494-0007 小信中島字郷南3147-1 三岸節子記念美術館、☎(63)2893)

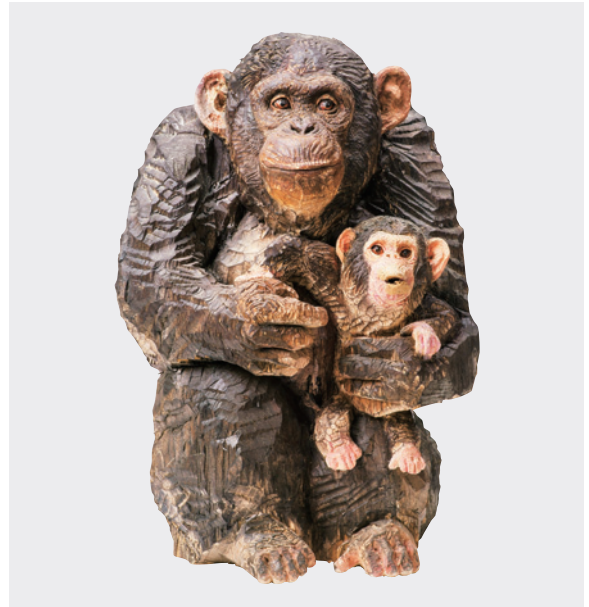

「親子の肖像」2012年(作家蔵)

ミュージアムコンサート

PoPoyanzoo

zoo ZOO

- ▼日 時 / 2月11日(祝) 午後2時
- ▼会 場 / 三岸節子記念美術館
- ▼出 演 / PoPoyans (cheruさん=クラシックギターなど、nonさん=キーボードなど)
- ▼料 金 / 大人1,000円、高・大学生500円、小中学生250円、未就学児無料
- ▼その他 / 前売りは1月10日(金)の午前10時から三岸節子記念美術館で販売。企画展・常設展(22頁参照)の観覧も可

作家アートツアー in ナイト ZOO

- ▼日 時 / 2月8日(土) 午後6時～8時
- ▼内 容 / 夜の美術館で、はしもとみおさんが企画展を案内
- ▼定 員 / 50人(先着)
- ▼料 金 / 企画展料金が必要
- ▼申し込み / 2月7日(金)までに電話で三岸節子記念美術館

ベビーカーツアー

- ▼日 時 / 2月19日(水) 午前11時～正午
- ▼対 象 / 未就園児と保護者
- ▼定 員 / 5組(先着)
- ▼料 金 / 企画展料金が必要
- ▼申し込み / 2月18日(火)までに電話で三岸節子記念美術館

【問】三岸節子記念美術館 ☎(63)2892

博物館企画展

暮らしの中の民具 ～観察する～

暮らしの中で使われる道具には、昔の人の知恵が詰まっています。一つ一つじっくり観察すると、材料や形に隠された、いろいろな工夫が見えてきます。子どもたちには新鮮で、大人にはどこか懐かしい、古い道具と昔の暮らしを紹介します。

- ▼日時／1月11日(土)～3月9日(日) 午前9時30分～午後5時(入館は4時30分まで)
- ▼会場／博物館
- ▼料金／大人200円、高・大学生100円、中学生以下無料(市外の小中学生は50円)
- ▼休館日／月曜日(1月13日を除く)・1月14日(火)・2月12日(水)

**1月11日(土)～3月9日(日)に
博物館で開催**

【問】博物館 ☎(46)3215



期間中の催事

- ▼対象／小中学生 ▼定員／各20人(先着)
- ▼料金／企画展料金が必要(※は教材費200円も必要)
- ▼申し込み／当日の午後1時から直接博物館
- ▼その他／保護者の同伴が必要で参加も可

日時	内容
1月12日(日) ※	おりとあみのひみつ おり・あみの道具を観察し、アングイン編みでコースターを作る
1月19日(日)	うすのいろいろ うすでひいたり、ついたり、昔の道具を使って餅つきをする
1月26日(日)	大根切干のつくりかた 昔ながらの大根切干作りを体験する
時間は午後1時30分～3時	

尾西歴史民俗資料館企画展

道具は語る ～ご先祖さまの知恵袋～

木曾川が形成した自然環境は、郷土の歴史や文化に影響を与えました。暮らしの中で使われた道具からは、人々の工夫や知恵・時代性など、さまざまな情報を読み取ることができます。暮らしの道具である民具を観察し、道具が語る歴史や文化を探ります。

- ▼日時／1月11日(土)～2月23日(日) 午前9時～午後5時(入館は4時30分まで)
- ▼会場／歴史民俗資料館
- ▼料金／無料
- ▼休館日／月曜日(1月13日を除く)・1月14日(火)・2月12日(水)

**1月11日(土)～2月23日(日)に
歴史民俗資料館で開催**

【問】尾西歴史民俗資料館 ☎(62)9711



子どもワークショップ

「見る！ 聞く！ さわる！～ご先祖さまの道具～」

- ▼対象／小学生 ▼申し込み／当日直接会場

日時	内容
1月12日(日)	昔の家の中を探検する！ クイズに答えたり観察したりしながら、別館(旧林家住宅)を探検する
1月26日(日)	昔の遊びに挑戦！ お手玉・手まり・石蹴りなど昔の遊びを体験し、遊ぶことの楽しさを考える
2月9日(日)	「糸をつむぐ」道具を体験！ 綿繰りろくろや糸車を観察したり、着物を着たりして、暮らしの違いを考える
2月23日(日)	100年前の学校へ行こう！ 昔の教科書で今と昔の勉強の違いを考える
時間は午前10時～正午・午後1時～3時	

第6次一宮市総合計画

総合計画推進市民会議 委員を募集

～総合計画を一緒に推進しませんか～

総合計画は、まちづくりについての考え方とそれを実現するための方法をまとめた、市政の最も基本となる計画です。市では、第6次一宮市総合計画（計画期間：20～29年度）を市民と行政の協働により推進するため、市民の目線で計画の進み具合の評価やロジックモデルを活用した事業提案を行っている市民会議の委員を募集します。



- ▼**応募資格**／市内在住・在勤・在学で平成8年4月2日以前に生まれた方
- ▼**仕事内容**／2月以降の土・日曜日の昼間に月2～3回程度開催する公開会議に出席。任期は2年間
- ▼**募集人数**／20人程度（選考）
- ▼**応募方法**／1月31日（金）（必着）までに、作文に住所・氏名・年齢・職業・電話番号を記入の上、郵送・ファクス・電子メール（〒491-8501 一宮庁

舎企画政策課、☎(73)9128、kikakuseisaku@city.ichinomiya.lg.jp

- ▼**作文**／「市民と行政の協働のまちづくりについて思うこと」をテーマに400字程度
- ▼**その他**／選考結果は全員に通知。第6次一宮市総合計画について詳しくは、市ホームページで見られます。資料が必要な方は送付しますので、お申し出ください。

【問】企画政策課 ☎(28)8952



市民編集委員・ イラストサポーターを募集

広報一宮の紙面で、市民の皆さんの生活に関わるいろいろな問題などについて、自由に企画・取材・編集していただき、6月号から毎月市民編集ページ(2頁)に掲載します。この紙面作りにボランティアで参加できる市民編集委員・イラストサポーターを、1月6日(月)～27日(月)に募集します。任期は3月から1年間です。

市民編集委員

- ▼**応募資格**／市内在住・在勤・在学の高校生以上で、パソコンで文書作成・電子メールのできる方
- ▼**活動内容**／月2回の全体会議(原則土曜日に開催)と、作成担当は数回の取材と打ち合わせ
- ▼**募集人数**／5人（選考）
- ▼**申し込み**／400字詰め原稿用紙の右半分に200字以内で「市民編集ページで取り上げたい一宮のこと」をテーマに作文し、左半分に住所・氏名・生年月日・電話番号を記入の上、一宮庁舎秘書広報課へ持参

イラストサポーター

- 市民編集ページのイラストを描いてみませんか。
- ▼**応募資格**／市内在住・在勤・在学の高校生以上の方
 - ▼**活動内容**／市民編集委員と打ち合わせ、内容に合ったイラストを制作
 - ▼**募集人数**／2人（選考）
 - ▼**申し込み**／自作のイラストを持参の上、一宮庁舎秘書広報課

【問】秘書広報課 ☎(28)8951

男女共同参画推進セミナー

まちづくりポイント対象事業

今日からできる、
自分時間のつくり方

～見直そう！仕事と家庭とあなたの時間～

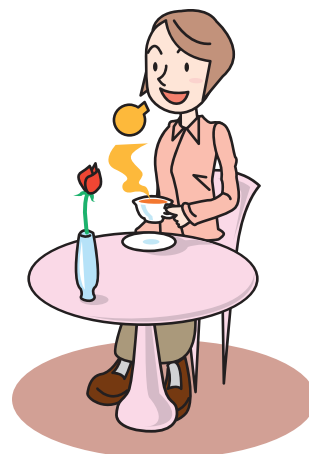

毎日が忙しいと感じる方へ

仕事や家庭をバランスよく見直して、
自分の時間をつくるためのヒントが満
載の講座です。

- ▼日 時／2月2日(日) 午後2時～4時
- ▼会 場／尾西庁舎東館5階会議室A・B
- ▼対 象／市内在住・在勤の方
- ▼講 師／菅田芳恵さん(社会保険労務士)
- ▼定 員／40人(先着)
- ▼料 金／無料
- ▼申し込み／1月20日(月)までに電話、または郵便番

号・住所・氏名(ふりがな)・電話番号を記入し
「男女共同参画推進セミナー」と明記の上、ファク
ス・電子メール (FAX(73)9128、kikakuseisaku@ci
ty.ichinomiya.lg.jp)

- ▼その他／託児希望者は1月20日(月)までに電話
で企画政策課(1歳6カ月以上の未就学児、抽選
で6人)

【問】企画政策課 ☎(28)8952

市民意見提出制度

市民の皆さんから意見を募集し、寄せられた意見を参考に最終案を
決定するとともに、寄せられた意見への市の考え方を公表します。

素案は市ホームページ、市資料コーナー(一宮・尾西・木曾川庁舎1階)
などで募集期間中閲覧できます。



意見
募集

防犯カメラの設置
および運用に関する条例

【問】地域ふれあい課 ☎(28)8955

市民の皆さんが安全に安心して生活できるよ
う、防犯カメラの設置および運用に関する条例
案を作成しました。

- ▼募集期間／12月25日(水)～1月24日(金)(必着)
- ▼提出方法／持参または郵送(〒491-8501 一
宮庁舎地域ふれあい課)・ファクス (FAX(73)
9129)・電子メール(chiikifureai@city.ichi
nomiya.lg.jp)

意見
募集

情報化推進計画
(改訂版)

【問】情報推進課 ☎(84)0007

今後の市政における情報化の役割・方向性や
取り組みについて、全庁的・総合的に推進して
いくため、地域情報化推進協議会の意見などを
取り入れ、計画(改訂版)の素案を作成しました。

- ▼募集期間／1月14日(火)～2月13日(木)(必着)
- ▼提出方法／持参または郵送(〒493-8511 木
曾川庁舎情報推進課)・ファクス (FAX(87)1113)
・電子メール(joho@city.ichinomiya.lg.jp)

給与支払報告書 償却資産申告書 住宅用地申告書 被災住宅用地申告書

1月31日までに提出を

給与支払報告書

【問】市民税課 ☎(28)8964

従業員を雇って事業や商売を営み、給与を支払っている方は、1月31日(金)までに給与支払報告書を一宮庁舎市民税課、尾西・木曾川庁舎窓口課、出張所へご提出ください。また25年中の退職者の分も、退職時の住所地の市町村に給与支払報告書をご提出ください。

給与支払報告書(市区町村提出用)2枚に総括表を付けて、給与の受給者が居住している市町村へ早めにご提出ください。給与支払報告書は市民税・県民税の申告に代わるものです。正しく記入し、提出漏れのないようご注意ください。

また24年度の税制改正により、前々年に税務署に提出すべき源泉徴収票が1,000枚以上の支払者は、エルタックスまたは光ディスクなどで提出することが義務付けられました。提出方法にご注意ください。

給与所得者の市民税・県民税は特別徴収で

給与所得者(パート・アルバイトも含む)の市民税・県民税は、給与の支払者が毎月の給与を支払うときに、給与から引いて納入しなければなりません(特別徴収)。

市では、法令に基づき、24年度から特別徴収に切り替えています。

詳しくは、お尋ねください。

被災住宅用地申告書

【問】資産税課 ☎(28)8965

25年1月2日～26年1月1日に、風水害や火災などで住宅が壊れたりなくなったりし、26年1月1日現在で家屋や構築物の敷地として利用できない住宅用地は、災害の発生後2年度分限り住宅用地の特例(みなし住宅用地)の適用対象になる場合があります。該当する方は、一宮庁舎資産税課へご相談の上、1月31日(金)までに被災住宅用地申告書をご提出ください。

給与支払報告書と償却資産申告書は地方税ポータルシステム(エルタックス、<http://www.eltax.jp>)でも提出できます。

償却資産申告書

【問】資産税課 ☎(28)8967

市内で事業のために使用している機械・設備・備品などの償却資産がある方は、1月31日(金)までに償却資産申告書を一宮庁舎資産税課、尾西・木曾川庁舎窓口課、出張所へご提出ください。

申告用紙は12月中旬に送付しましたが、新しく事業を始めた方や、以前から事業を営んでいて申告用紙が届いていない方は、資産税課・窓口課・出張所へお申し出ください。ただし「平成26年度償却資産の申告について」のハガキで、償却資産の増減が「なし」と回答した方は、申告する必要はありません。

申告についてお願い

▽新設の事業所は、対象となる全部の償却資産を申告してください。

▽既設の事業所は、25年1月2日～26年1月1日に増加または減少した償却資産を申告してください。償却資産の増減がない事業所は、申告書備考欄にその旨を記入し、申告してください。

▽テナントなどの借用建物で、賃借人が施工した事業用の内装・造作・建築設備などは、賃借人の償却資産として申告してください。

住宅用地申告書

【問】資産税課 ☎(28)8965

宅地にかかる固定資産税は、利用状況により居住用の住宅用地と非住宅用地に区分され、それぞれ税負担が異なります。新築や取り壊しなどで利用状況が変わった方は、1月31日(金)までに住宅用地申告書を一宮庁舎資産税課、尾西・木曾川庁舎窓口課、出張所へご提出ください。

申告が必要な方

25年1月2日～26年1月1日に、次のいずれかに該当する土地の所有者

▽専用住宅または併用住宅(居住部分の床面積が4分の1以上)を新築した(建て替えを除く)

▽専用住宅を併用住宅または工場・店舗・倉庫などの非住宅に利用変更した

▽併用住宅または工場・店舗・倉庫などの非住宅を専用住宅に利用変更した

▽住宅を取り壊し、空き地や駐車場などにした

第6次一宮市総合計画

施策評価(有効性評価)の結果をお知らせします

【問】企画政策課 ☎(28)8952



市では、第6次一宮市総合計画の目標を実現するために、施策評価(有効性評価)を行っています。今年度の評価結果をお知らせします。

■ 評価の対象

第6次一宮市総合計画に掲げられた全ての重要なまちづくりの課題(58課題)を対象とします。

■ 評価の狙い

- ▽限られた財源の中で、目標(重要なまちづくりの課題)を実現するために、より有効な事務事業を選択する
- ▽事務事業の成果を論理的に検証することにより、市政の透明性を高める
- ▽職員一人一人が自分の仕事の目的と成果を常に念頭に置いて仕事を行う

■ 評価の方法

重要なまちづくりの課題の達成状況を、まちづくり指標の推移などから判断し、「改善傾向」「停滞」「悪化傾向」の3段階で評価します。

■ 目標の実現に向けて

市が行っている事務事業が、重要なまちづくりの課題の改善に有効であるかどうかを点検し、事務事業の新規・改善・廃止の提案を論理的に行っています。

■ 25年度の評価結果

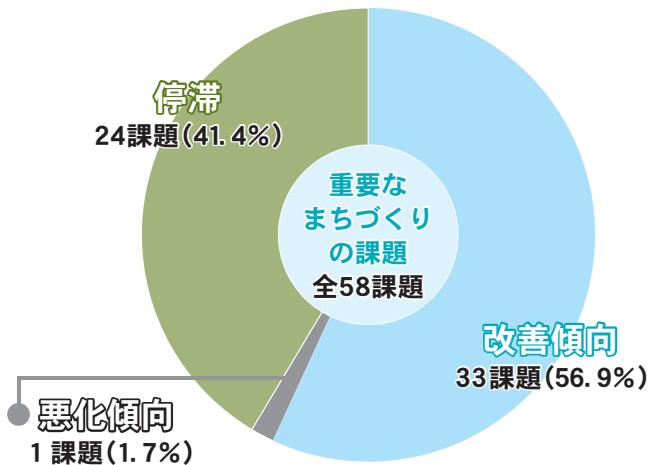

悪化傾向
1課題(1.7%)

悪化傾向の課題

「まちづくりが行政と市民の協働で進められている」

25年度施策評価(有効性評価)結果報告書は、市資料コーナー(一宮・尾西・木曾川庁舎1階)、市立図書館(中央・尾西・玉堂記念木曾川)、市ホームページで閲覧できます。

コミュニティFM 市政情報番組

「知っつく! いちのみや」をお聴きください

市では、コミュニティFM「FMいちのみや」で市政情報番組「知っつく! いちのみや」を放送しています。この番組は日替わりの15分番組で、市職員へのインタビューなどを交えながらイベントや市政情報をお届けしていますので、ぜひお聴きください。

▼放送時間/毎週月～金曜日 午前7時30分、午後0時30分・5時30分

▼その他/午後の2回は再放送。放送後、番組の音声データを市ホームページに掲載

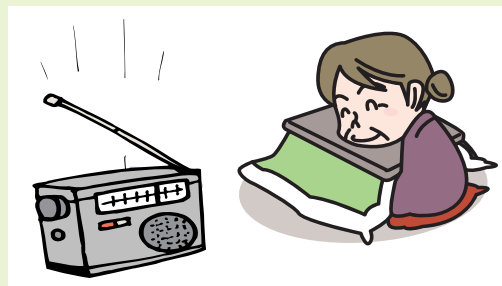

周波数76.5MHzで放送中

【問】秘書広報課 ☎(28)8951

プレミアム付き いちみん商品券 1月15日(水)までにご使用を

25年9月に販売した「いちみん商品券」の有効期限が迫っています。有効期限は1月15日(水)です。期限後は、使用・払い戻しはできませんので、ご注意ください。詳しくは、一宮市プレミアム付商品券発行事業実行委員会（一宮商工会議所内、☎(72)4611）、またはホームページ（<http://i-shohinken.com>）をご確認ください。



期限が切れる前にお店へ急ごう!



- ピンク色の商品券(共通券)
大型店・個店で使用できます。
- 緑色の商品券(一般事業者専用券)
個店だけで使用できます。

【問】 経済振興課 ☎(28)9130

経営合理化促進講座 新春トップ講演会



日本経済の 現状と課題

- ▼日 時 / 2月8日(土) 午後1時30分～3時
- ▼会 場 / 一宮市民会館
- ▼講 師 / 村尾信尚さん (ニュースキャスター)
- ▼定 員 / 1,588人 (整理券が必要)
- ▼料 金 / 無料
- ▼整理券 / 1月6日(月)から一宮庁舎玄関受付・経済振興課、尾西庁舎西館1階受付、木曾川庁舎総務管理課、出張所、一宮市民会館で配布

2月8日(土) 午後1時30分～3時に一宮市民会館で開催

【問】 経済振興課 ☎(28)9130

観光協会ホームページへの バナー広告を募集

観光協会(経済振興課内)
▼☎(28)9131

▼募集内容／一宮市観光協会のトップページで4月1日(火)～27年3月31日(火)に掲載する広告

▼規格／縦50ピクセル・横160ピクセルのJPEGまたはGIF(アニメーション可)で50KB以内

▼料金／会員1枠1万2000円・一般1枠3万6000円(税込み)

▼申し込み／1月31日(金)までに申込書・広告案を一宮庁舎観光協会

▼その他／一宮市観光協会広告掲載要

新年あけまして おめでとうございます

一宮市議会は、議員の年賀状を廃止しておりますので、本紙上をもって議員皆様のごあいさつに代えさせていただきます。市民の皆様には、ご理解を賜りますようお願い申し上げます。

一宮市議会

追加入園申し込みを 2月3日～17日に受け付け

保育課
▼☎(28)9024

市では、来年度新たに市立保育園への入園を希望する方の追加申し込みを受け付けます。入所できる保育園は保育課、または市ホームページでご確認ください。

保育園は児童福祉法により設置して、次のような家庭の児童を、保護者などに代わって保育することを目的としています。その点をご理解の上、お申し込みください。

保育園に入園できる家庭

- ▽保護者が居宅外で仕事をしている
- ▽保護者が居宅内で家事以外の仕事をしている
- ▽母親が出産する
- ▽保護者が病気または障害がある
- ▽保護者が家庭内の病人や障害者を看護している
- ▽保護者が火災・風水害・震災などにより復旧に当たっている

▽前記のいずれかに近い状態にあると認められる

▼申し込み／2月3日(月)～17日(月)に申込用紙などを持参の上、一宮庁舎保育課

▼申込用紙／保育園・保育課で配布

▼その他／申込時に面接を行うため、開庁時間内に児童と一緒に来庁してください。

環境基本計画の進行状況

環境保全課
▼☎(45)7185

環境基本計画の24年度の進行状況をお知らせします。※()は前年度比

進捗状況

- ▽計画以上 $\parallel 0.4\%$ ($\pm 0\%$)
- ▽計画どおり $\parallel 91.3\%$ ($+0.5\%$)
- ▽多少下回る $\parallel 2.5\%$ ($\blacktriangle 0.4\%$)
- ▽不十分 $\parallel 0.4\%$ ($\pm 0\%$)
- ▽該当事業なし $\parallel 5.4\%$ ($\pm 0\%$)

達成見通し

- ▽前倒し可能 $\parallel 0\%$ ($\pm 0\%$)
 - ▽予定どおり $\parallel 92.9\%$ ($\blacktriangle 0.4\%$)
 - ▽やや遅れる $\parallel 1.7\%$ ($+0.4\%$)
 - ▽1年以上遅れる $\parallel 0\%$ ($\pm 0\%$)
 - ▽該当事業なし $\parallel 5.4\%$ ($\pm 0\%$)
- 詳しくは、市資料コーナー(一宮・尾西・木曾川庁舎1階)、市立図書館(中央・尾西・玉堂記念木曾川)、環境センター北館、市ホームページで閲覧できます。

国際スポーツ交流会

くみんなでつなごう!

ソフトバレーボール

国際交流協会(生涯学習課内)
▼☎(84)0014

▼日時／1月26日(日) 午後2時～4時30分

▼会場／総合体育館いちい信金アリーナ

▼対象／市内在住・在勤・在学の小学生以上の方

▼内容／外国人の方と一緒にソフトバレーボールを行い、楽しみながら交流する

▼定員／80人(抽選)

▼料金／無料

▼申し込み／1月15日(水)(必着)までに電話または住所・氏名・学年(小学生だけ)・電話番号を記入し「ソフトバレーボール」と明記の上、ハガキ(〒493-8511 木曾川庁舎国際交流協会)

▼その他／小学1～3年生は保護者同伴

消防団起分団庁舎が完成

消防本部総務課
▼☎(72)1193

地域防災の重要な役割を担う消防団の活動拠点・起分団庁舎(起字西茜屋27-2、鉄骨造平屋建て72・90㎡)が完成しました。

新成人のあなたへ
スタートは20歳！国民年金

保険年金課
▼☎(28)9014

国民年金は国が運営する年金制度で、国内に住所がある方は20歳から加入しなければなりません。国民年金は老後だけでなく、病気・けがで障害が残ったときや万が一のときには、あなたや家族の生活を支えてくれます。厚生年金・共済年金などに加入していない方は、20歳になると加入の案内が送付されます。必要事項を記入し、返送してください。

保険料を納めましょう

年金を受給するには、保険料をきちんと納付しなければなりません。ただし、収入が少なく納付が困難な場合、保険料を免除・猶予する制度がありますので、ご相談ください。

障害者手当を受けている方へ
異動手続きはお早めに

福祉課
▼☎(28)9017

身体障害者・療育・精神障害者保健福祉・被爆者手帳を持っている方が、転居・死亡、振込先の変更や特別養護老人ホームなどに入所した場合は、速やかに一宮庁舎福祉課、尾西・木曾川庁舎窓口課で手続きをしてください。

過払いがあった場合は、返納が必要です。

**市営住宅(定期募集)を
1月20日から受け付け**

市営住宅管理事務所
▼☎(28)8649

市営住宅の空き部屋の入居希望者を募集します。

案内書(申込書)は1月10日(金)から尾西庁舎市営住宅管理事務所、一宮庁舎玄関受付・サービスコーナー、木曾川庁舎窓口課、出張所で配布します。

▼募集住宅／河端・大山・時之島・春明・刈安賀・島村・萩原・毛受・大和東・東五城・開明・富田・玉野などの3階建て以上の中高層住宅

▼受付期間／1月20日(月)～27日(月)

▼受付場所／市営住宅管理事務所

▼申し込み資格／次の全てに該当する方①市内在住または在勤②住宅に困っている(土地・建物を所有していない)

③一緒に入居する親族がいる(昭和31年4月1日以前生まれの方は単身可、身体障害者などは条件付きで単身可)

④入居者全員の所得の合計が公営住宅法施行令に定められた金額以下⑤市県民税等の滞納がない⑥暴力団員ではない(同居親族を含む)

公開抽選会

▼日時／2月4日(火) 午前10時

▼会場／尾西庁舎東館6階大ホール

**一宮市メールマガジン
「週刊一宮」をお届けします**

秘書広報課
▼☎(28)8951

メールマガジン「週刊一宮」をご存じですか。週末のイベントをはじめ、知っておくと便利な市政の情報、市内で撮影した写真を紹介するフォトギャラリーなどを、タイムリーに電子メールでお届けしています。週末のお出掛けなどに活用できますので、ぜひご登録ください。

▼発行／毎週木曜日

▼料金／無料(電子メール受信の通信料が必要)

市資料コーナーのご利用を

行政課
▼☎(28)8956

▼利用方法／市ホームページで電子メールアドレスを登録

市が発行する資料を自由に閲覧できるように、一宮・尾西・木曾川庁舎1階に市資料コーナーを設けています。現在、閲覧できる主な資料は、次のとおりです。有料コピー機(1枚10円)も利用できます。

▽市長交際費、議会交際費、議会会議録、予算書、決算書、建設工事入札契約結果、市民意見提出制度公表資料、総合計画公表資料

その56

出前講座受講者にお聞きしました



大和町の松波公美です。市民活動支援センターでのインタビューは、生まれ育った一宮を知る良い機会になりました。

自治基本条例について“一言”

「まちづくり」は大きなことに感じるけれど、身近なことからコツコツ始めてみようと思います。私は広報紙に目を通すことから。また一市民として、これからの一宮がより暮らしやすくなるように、協働していく必要性を感じました。

「身近なことからコツコツ」がイイね！ 広報紙は最適だと思います。



【問】企画政策課 ☎(28)8952

国民健康保険・後期高齢者医療保険 高額医療・高額介護合算療養費の 申請をお忘れなく

保険年金課
▼☎(28) 8985

毎年8月1日～翌年7月31日の1年間で、医療保険と介護保険の自己負担額の合計額が限度額を超えた場合、申請すると高額医療・高額介護合算療養費が払い戻されます。対象となる世帯には順次、申請の案内を送付します。ただし対象期間中に住所・世帯・医療保険に変更があった世帯には、送付できない場合があります。

申請先は、25年7月31日時点で加入していた医療保険です。詳しくは、該当する各医療保険にお尋ねください。
▼申請/印鑑、保険証、振込先の店名
・口座番号を持参の上、一宮庁舎保険年金課(対象期間中に、他の医療保険に加入していた方は、その自己負担額証明書も必要)

納付確認書を送付

保険年金課
高年福祉課

国民健康保険税(☎(28)9012)・後期高齢者医療保険料(☎(28)8985)・介護保険料(☎(28)9019)を納めている方へ、1月下旬に納付確認書を送付します(老齢・退職年金からの特

別徴収だけで納付している方を除く)。納付確認書には、25年中に納めた金額が記してあります。確定申告などの社会保険料控除の申告にご利用ください。

国民健康保険に加入している方へ
70歳になると
高齢受給者証を交付

保険年金課
▼☎(28)9011

国民健康保険に加入している70歳～74歳の方に、所得などに応じて医療費の一部負担金割合を記載した、高齢受給者証を交付しています。適用期間は70歳の誕生日の翌月(1日生まれは誕生日)から75歳の誕生日の前日です。新たに70歳になる方には、受給者証を70歳になる誕生日(1日生まれは誕生日の前月)の20日ごろに送付します。医療機関で受診の際は、保険証と一緒に提示してください。



関ヶ原合戦と 木曾川・起

1600(慶長5)年、東軍の徳川家康と西軍の石田三成などが衝突した関ヶ原合戦は、天下分け目の戦いとして知られています。その1カ月ほど前、両軍は木曾川を挟んで対峙していました。江戸から進軍した東軍は清須城に本営を構え、一方西軍は大垣城を本営にし、岐阜城と竹鼻城を前線基地にしていました。西軍は木曾川を防衛線に家康を迎え撃つ戦略を立てていたそうです。西軍は全体の兵力では優位でしたが、大垣城に軍勢は集結していませんでした。そのため東軍は、西軍の軍勢が集結しないうちに先制攻撃を決行し、一隊は河田から岐阜城を、

もう一隊は起から竹鼻城を攻略する計画を立てました。起コースには福島正則など、武勇に優れた武将が多く配属されました。清須を出発した福島らは、萩原の日光川を渡って起に到着しましたが、西軍の抵抗が激しく木曾川を渡ることができず、夜に下流の加賀野井から渡河を行いました。東軍の猛攻の前に、竹鼻城と岐阜城が陥落し、西軍の戦略は失敗したのです。

起の大明神社には、福島正則が馬をつないだとされる木がありました。その跡に石碑が残されています。

【問】尾西歴史民俗資料館
☎(28)9711



▶福島正則駒繫ぎ址(起・大明神社)

知っておきたい
消費生活情報

東京オリンピック関連の詐欺にご注意を

2020年の夏季オリンピックを東京で開催することが決定しました。多くの方が楽しみにしている中、オリンピックをかたる詐欺的なトラブルが増えています。「オリンピック関連の企業が、数量限定で投資を募集しています。代わりに買ってくれたら高額で買い取ります」と誘いを掛けてきたり「連絡をくれたらオリンピックの入場券を差し上げます」と持ち掛けてきたりなど、巧妙な話術で勧誘してきます。そのような内容の電話は相手にせず、すぐに電話を切るようにしましょう。問題が生じた場合は、消費生活相談窓口に早めに相談してください。

消費生活の相談窓口…▽市消費生活相談(17番) ▽県尾張県民生活プラザ ☎(71)0999



【問】経済振興課 ☎(28)9148

防犯・交通安全
今月のポイント



空き巣の対策

昨年市内では、空き巣の被害件数が増えました。年末年始には家を留守にすることも多いと思います。今回は空き巣の防犯対策をいくつか挙げてみます。

- ▽短時間の外出でも鍵をしっかり掛ける
 - ▽玄関・窓などに防犯性能の高い鍵や補助錠を付け、ガラスに防犯フィルムを貼る
 - ▽家の周りの見通しを良くし、センサーライトや門灯などで明るくする
 - ▽防犯砂利を敷き、防犯カメラやセンサーアラームなどの防犯器具を取り付ける
- 住宅に施した防犯対策には、市の補助金制度もありますので、ご活用ください。

市内の犯罪・事故 (10月末現在)

“毎月6日(ロック)は防犯の日”

街頭犯罪			交通事故			
区分	件数	区分	件数	区分	件数	人数
侵入盗	543(+ 81)	車上狙い	368(▲ 76)	死亡	9(+ 3)	9(+ 3)
ひったくり	16(▲ 7)	自販機狙い	64(▲ 154)	重傷	42(▲ 3)	42(▲ 3)
自動車盗	78(▲ 16)	強盗	3(▲ 10)	軽傷	2,192(+ 112)	2,784(+ 209)
オートバイ盗	59(▲ 39)	性犯罪	20(+ 8)	計	2,243(+ 112)	2,835(+ 209)
自転車盗	538(▲ 205)	振り込め詐欺	13(+ 4)			
部品狙い	186(▲ 196)					

()内は前年対比



【問】地域ふれあい課 ☎(28)8955

1月の無料相談

電話番号がない相談は直接会場へ

相談名	日時	相談電話・会場	
生活・市政	市民総合	月～金曜日 9:00～17:00 (10・17・24・31日の午後と1～3・13日を除く)	思いやり会館3階 ☎(73)4363
	行政	8日(水)・22日(水) 10:00～12:00	思いやり会館3階 ☎(73)4363
	多重債務	月～金曜日 9:00～12:00 (1～3・13日を除く)	一宮庁舎西分庁舎1階 相談室☎(28)8984
	司法書士の多重債務	5日(日) 13:00～16:00	i-ビル6階 愛知県司法書士会一宮支部 ☎080(3620)7654
	消費生活	月～金曜日 9:00～16:30 (1～3・13日を除く)	一宮庁舎西分庁舎1階 相談室☎(71)2185
	交通事故	月～金曜日 9:00～17:15 (1～3・13日を除く)	尾張県民生活プラザ ☎(71)5900(代表)
	人権	8日(水) 13:00～16:00	思いやり会館3階 尾西庁舎東館4階
	心配ごと	火・金曜日 13:00～16:00 (3日を除く)	i-ビル4階 社会福祉協議会
行政書士の許認可手続	水曜日 13:00～15:00 (1日を除く)	尾西庁舎東館4階	
仕事	行政書士の許認可手続	16日(木) 13:00～16:00	思いやり会館3階
	職場での悩みごと	月～金曜日 9:00～17:30 (1～3・13日を除く)	県一宮労働コーナー ☎(81)6103
		火曜日 13:00～16:00 <予約制 ☎(71)5900(代表)>	尾張県民生活プラザ
	内職	木曜日 10:00～15:00 (2日を除く)	思いやり会館4階 ☎(72)5052
火曜日 10:00～15:00		尾西庁舎東館4階 ☎(63)4800	
女性・青少年	女性職業適性	25日(土) 9:00～16:00 <予約制 ☎(73)9100>	ききょう会館
	母子・寡婦就業	14日(火) 10:00～15:30	一宮庁舎1階子育て支援課 ☎(28)9133
	女性悩みごと	月～金曜日 10:00～16:30 (1～3・13日を除く)	一宮庁舎1階子育て支援課 ☎(28)9149
	子ども・若者	火～土曜日 9:00～18:00 (1～4・14日を除く)	青少年センター ☎(73)3000

相談名	日時	相談電話・会場	
ひとり親家庭	月～金曜日 10:00～16:30 (1～3・13日を除く)	一宮庁舎1階子育て支援課 ☎(28)9133	
	火曜日 10:00～12:00	思いやり会館2階 ☎(71)6551	
	月・金曜日 10:00～16:30 (3・13日を除く)	尾西庁舎東館1階 窓口課☎(28)8655	
	15日(水) 13:00～16:30	木曾川庁舎1階 相談室	
福祉 高齢者	月～金曜日 9:00～17:00 (1～3・13日を除く)	地域包括支援センター やすらぎ☎(61)3350 コムネックスみづほ ☎(86)5333 アウン☎(51)1384 ちあき☎(81)1711 萩の里☎(67)3633 泰玄会☎(61)8273 まちなか☎(85)8672	
	障害者生活・サービス利用	月～金曜日 9:00～17:00 (1～3・13日を除く)	障害者相談支援センター あすか☎(81)7260 ゆんたく☎(64)5882 いまいせ☎(45)1120 ピース☎(46)5009 夢うさぎ☎(86)4003 いちのみや☎(62)8678
心の病気・悩み、ひきこもり	月～金曜日 9:00～16:30 (1～3・13日を除く)	県一宮保健所 ☎(72)0321	
不動産・建設	不動産取引と悩みごと	20日(月) 13:00～16:00	思いやり会館3階
		15日(水) 13:00～16:00	尾西庁舎東館4階
	登記	23日(木) 13:00～16:00	思いやり会館3階
		15日(水) 13:00～15:00	尾西庁舎東館4階
登記・境界問題	18日(土) 10:00～16:00	i-ビル6階 愛知県土地家屋調査士会一宮支部	
建築・地震	14日(火) 13:00～16:00	思いやり会館3階	
市民活動	NPO・ボランティア	金・土曜日、13日(祝) 9:00～21:00(3・4日を除く) <予約優先>	i-ビル3階 市民活動支援センター ☎(23)8883

2月の法律相談 (予約制)

日時	予約電話・会場	申し込み
7日(金)・14日(金)・21日(金)・28日(金) 13:00～16:00	思いやり会館3階 ☎(73)4363	1月10日(金)の 午前9時から
4日(火)・18日(火) 13:00～16:00	思いやり会館4階 ☎(73)4363	
12日(水)・26日(水) 13:00～16:00	尾西庁舎東館4階 ☎(61)5511	

裁判中・弁護士依頼済み事件の相談は不可。同居家族・同一事業所は月1回まで。

消費生活フェア

～見て！ 学んで！
スマートライフ～

- ▼日 時／ 1月25日(土)・26日(日) 午前10時～午後4時 (26日は3時まで)
- ▼会 場／ **i**-ビル 7階シビックホール
- ▼料 金／無料

内 容

- ▽消費生活・食生活など、日常生活に密着した問題を研究しパネルなどで発表
- ▽小学生の省資源・省エネルギー習字の優秀作品を展示 (表彰式は26日の午前11時)
- ▽手作りカンバッジ実演 (写真持参)
- ▽消費者団体のフリーマーケット
- ▽消費生活体験すごろく
- ▽目方当てゲーム
- ▽いちみんなちと遊ぼう (25日は名古屋グランパスエイトのマスコットキャラクター「グランパスくん」が登場)
- ▽古本の無料配布ほか



プレゼント

- ▽毎日80世帯に「くらしの豆知識」
- ▽クイズ・アンケート回答者 毎日先着200人に記念品

おもちゃ病院がやってくる！

壊れたおもちゃを無料で修理します (部品代が必要な場合あり)。

- ▼日 時／ 1月26日(日) 午前10時～午後3時
- ▼会 場／ **i**-ビル 2階 大会議室

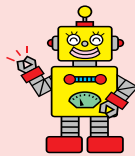

消費生活講座を開催

加温健康法
～温めると増える
ヒートショックプロテイン～

- ▼日 時／ 1月25日(土) 午後1時30分～3時
- ▼会 場／ **i**-ビル 2階大会議室
- ▼講 師／伊藤要子さん (修文大学教授)
- ▼料 金／無料
- ▼申し込み／当日直接会場

無料シャトルバスのご利用を

競輪場駐車場の一部を無料開放し、会場まで無料シャトルバスを運行します。

会場周辺には、無料駐車場がありません。
公共交通機関をご利用ください。

教室講座

尾張平野を語る18
 〓仁王胸具足の謎に迫る〓

博物館 ☎(46)3215

▼日時/①2月2日(日)②9日(日)③16日(日)④23日(日)⑤3月2日(日)午後1時30分〜3時

▼会場/博物館

▼内容/①「仁王胸具足の構造調査から見えてくるもの」〓桃山文化期の技術革新〓②「文化財染織品の科学分析から分かること」〓仁王胸具足を含む種々の染織品を例にして〓③「甲冑史からみた仁王胸具足」④「戦国時代の変わり兜と仁王胸具足の製作背景」⑤「桃山時代の仁王胸具足を復元する」

▼講師/①北野信彦さん・犬塚将英さん(東京文化財研究所保)



仁王胸具足

存修復科学センター)②佐々木良子さん(京都工芸繊維大学美術工芸資料館研究員)③池田宏さん(東京国立博物館上席研究員)④小池富雄さん(鶴見大学教授)⑤寺本靖さん(甲冑師)

▼定員/各100人(整理券が必要)

▼料金/大人2000円、高・大学生1000円、小中学生無料(市外の小中学生は50円)

▼整理券/当日正午から配布

やさしい日本語講座

国際交流協会(生涯学習課内)

▼日時/2月15日(土) 午前10時〜午後3時

▼会場/尾西庁舎東館5階会議室E

▼対象/市内在住・在勤・在学の方
 ▼内容/災害時に外国人の方に伝えることをグループワークで学ぶ

▼講師/土井佳彦さん(NPO法人多文化共生リソースセンター) 東海代表理事)

▼定員/25人(抽選)

▼料金/無料

▼申し込み/1月31日(金)(必着)までに電話、または住所・氏名・電話番号を記入し「やさしい

日本語講座」と明記の上、ハガキ(〒493-8511 木曾川庁舎国際交流協会)

市民短歌教室

生涯学習課 ☎(84)0013

▼日時/1月12日(日) 午後1時〜4時30分

▼会場/一宮スポーツ文化センター

▼内容/実作指導

▼料金/無料

▼申し込み/当日直接会場

市民俳句教室

生涯学習課 ☎(84)0013

▼日時/1月26日(日) 午後1時〜4時30分

▼会場/一宮スポーツ文化センター

▼内容/当季雑詠

▼料金/無料

▼申し込み/当日直接会場

市民川柳教室

生涯学習課 ☎(84)0013

▼日時/1月26日(日) 午後1時〜4時30分

▼会場/一宮スポーツ文化センター

▼内容/自由吟・課題吟

▼料金/無料

▼申し込み/当日直接会場

レクリエーション・インストラクター資格取得講習会

生涯学習課 ☎(84)0013

▼日時/1月25日〜3月1日の土曜日 午後1時〜4時(6回)

▼会場/一宮スポーツ文化センター

▼対象/市内在住・在勤の18歳以上の方

▼内容/レクリエーションについて講義と実技指導で学ぶ

▼講師/今井啓之さん(レクリエーション・コーディネーター) ほか

▼定員/30人(抽選)

▼料金/無料

▼申し込み/1月9日(木)までに電話で生涯学習課

▼その他/レクリエーション・インストラクター資格取得の単位として認定

成人教養講座

百人一首の世界

〓平安風雅を知ろう〓

生涯学習課 ☎(84)0012

▼日時/2月1日〜22日の土曜日 午前10時〜正午(4回)

▼会場/尾西庁舎東館5階会議室B

▼対象/市内在住・在勤・在学の18歳以上の方(高校生を除く)

▼講師/伊藤孝男さん(愛知県かるた協会会長)

▼定員/24人(抽選)

▼申し込み/1月17日(金)までに電話で生涯学習課

女性リーダー研修会

〓女性がキラリ輝くまちを目指して〓

生涯学習課 ☎(84)0012

▼日時/2月20日(木) 午後1時30分〜3時

▼会場/木曾川庁舎3階第1会議室

▼対象/市内在住・在勤の女性

▼講師/林寛子さん(中日新聞東海本社編集局長)

▼定員/20人(抽選)

▼申し込み/1月29日(水)までに電話で生涯学習課

子どもわくわく学習会

パンづくり教室

青年の家 ☎(73)2400

▼日時/2月15日(土)・22日(土) 午前9時30分〜11時30分

▼会場/青年の家

▼対象/市内の小中学生

▼定員/各20人(抽選)

▼料金/各500円(教材費)

▼申し込み/1月21日(火)までに電話で青年の家

教室講座

スポーツ

催しもの

募集

相談

暮らし

その他



応急手当普及員講習

一宮消防署 ☎(72)1103

▼日時／2月2日～23日の日曜日 午前9時～午後4時(4回)

▼会場／尾西消防署

▼対象／事業所・団体の構成員で、4回とも受講できる市内在住・在勤の18歳以上の方

▼内容／基礎医学・救命講習実技・指導技法ほか

▼定員／30人(先着)

▼料金／3570円(教材費)

▼申し込み／1月6日(月)～21日(火)に電話で一宮消防署

▼その他／受講者には認定証を発行

まちづくりポイント対象事業 上級救命講習

一宮消防署 ☎(72)1103

▼日時／1月25日(土)・26日(日) 午後1時～5時

教室講座

スポーツ

催しもの

募集

相談

暮らし

その他

▼会場／一宮消防署
▼対象／市内在住・在勤・在学の中学生以上で2回とも受講できる方

▼内容／心肺蘇生法、AEDの使用法、大出血時の止血法に加え、より高度な傷病者の管理・外傷の手当て・搬送方法ほか

▼定員／30人(先着)

▼料金／無料

▼申し込み／1月6日(月)～15日(水)に電話で一宮消防署

▼その他／受講者には修了証を発行。10人以上の団体の場合は随時開催

あなたの会話のスキルアップ会話術

〜ひとつの会話で

人生が変わる…かも!?

ききょう会館 ☎(73)9100

▼日時／2月6日～20日の木曜日 午後7時～8時30分(3回)

▼会場／ききょう会館

▼対象／市内在住・在勤の19歳以上の方

▼講師／重光久美さん(元ラジオパーソナリティー)

▼定員／30人(抽選)

▼料金／1500円

▼申し込み／1月30日(木)の午後6時15分～30分に料金を持参の

上、ききょう会館

家庭介護のためのハートフルケアセミナー

高年福祉課 ☎(28)9151

▼日時／2月27日(木) 午後1時30分～3時30分

▼会場／コムネットワークスみづほ(木曾川町)

▼対象／家庭で介護している方

▼内容／「いきいきシアワセウォーキング」

▼定員／30人(先着)

▼料金／無料

▼申し込み／1月6日(月)から電話で地域包括支援センターコムネットワークスみづほ ☎(86)5333(3)

福祉レクリエーション講座

社会福祉協議会 ☎(86)7024

▼日時／1月21日～2月4日の火曜日 午後1時30分～3時30分(3回)

▼会場／社会福祉協議会大和事務所

▼対象／市内在住・在勤の方

▼定員／30人(先着)

▼料金／無料

▼申し込み／1月7日(火)の午前9時から電話で社会福祉協議会

スポーツ大会

開催時間・種目・予備日など、詳しくは、お尋ねください。初回登録料が必要なものもあります。 *市内在住・在勤・在学の方

スポーツ	開催日	会場	対象*	料金	申し込み
弓道	1月26日(日)	大宮公園弓道場	高校生以上	無料	1月16日(木)までに高木 ☎(73)8574
バスケットボール	1月26日(日)、2月9日(日)・16日(日)	総合体育館 DIADORA アリーナほか	高校生以上で構成するチーム	1チーム3,000円	1月10日(金)までに申込書を持参の上、丹羽 ☎(090)1109)1752
ソフトテニス	2月2日(日)	市テニスコート	小学生以上	1組3,000円(大学生以下は1組1,500円)	1月14日(火)までに料金を持参の上、本田 ☎(51)4562
熟年ソフトテニス	2月8日(土)	尾西スポーツセンター	男性:55歳以上 女性:45歳以上	1組3,000円	1月21・28日(火)の午前9時～10時に尾西スポーツセンター(先着)
バドミントン(団体)	2月23日(日)	木曾川体育館	15歳以上(高校生を除く)	1人1,000円	1月10日～2月7日の金曜日の午後7時～9時に料金を持参の上、産業体育館
ソフトボール	3月23日から毎週日曜日	奥町公園・木曾川サグラウンド	市内のチーム	A級35,000円ほか	1月25日(土)までに岩田 ☎(090)7671)8733

バドミントンは1人での参加可。ソフトボールは級によって料金が異なります。

体育協会(スポーツ課内) ☎(84)0016

催しもの

土曜日

一宮地方総合卸売市場☎(44)1119
 ▼日時／1月18日(土) 午前6時
 30分～9時(雨天決行)
 ▼会場／総合卸売市場
 ▼内容／新鮮野菜・果物・花き
 ・鮮魚・総合食料品・日用雑貨
 品などの即売



認知症介護家族交流会

高年福祉課 ☎(28)9151
 ▼日時／2月6日(木) 午後1時
 30分～3時30分
 ▼会場／尾西庁舎東館5階会議
 室B
 ▼対象／家庭で認知症の人を介
 護している方
 ▼内容／介護者同士で知恵や工
 夫を情報交換
 ▼料金／無料
 ▼申し込み／当日直接会場

家庭介護者交流会

高年福祉課 ☎(28)9151
 ▼日時／2月27日(木) 午前11時
 ～午後0時50分
 ▼会場／コムネットワークスみづほ
 (木曾川町)
 ▼対象／家庭で介護している方
 ▼定員／20人(先着)
 ▼料金／550円(昼食代)
 ▼申し込み／1月6日(月)から電
 話で地域包括支援センターコム
 ネットワークスみづほ(☎(86)533
 3)

一宮のまつり60写真展

中央図書館 ☎(72)2343
 ▼日時／1月7日(火)～19日(日)
 午前9時～午後9時
 ▼会場／iビル6階中央図書
 館
 ▼内容／中央図書館の開館1周
 年を記念して、市内60種類の祭
 りの写真を展示
 ▼料金／無料
 ▼休館日／1月14日(火)

高齢者演芸発表大会

社会福祉協議会尾西支部 ☎(63)4800
 ▼日時／2月15日(土) 午前10時
 ▼会場／萩原老人福祉センター
 ▼対象／市内在住の60歳以上の

方

▼内容／民謡・舞踊・カラオケ
 ほか
 ▼定員／50組(抽選)
 ▼料金／無料
 ▼申し込み／1月6日(月)～14日
 (火)に社会福祉協議会、一宮庁舎
 西分庁舎高年福祉課、としよりの
 家、いこいの家、つどいの里
 ▼その他／24・25年の両方に出
 演した方は出場不可

障害者とボランティアの
ふれあいボウリング大会

社会福祉協議会 ☎(85)7024
 ▼日時／2月23日(日) 午後2時
 30分～5時
 ▼会場／アソビックスびざい
 (竈屋3丁目9-1)
 ▼対象／市内在住・在勤で障害
 者手帳を持つ方
 ▼定員／70人(先着)
 ▼料金／500円(2ゲーム分、
 貸靴代を含む)
 ▼申し込み／1月8日(水)の午前
 9時から電話で社会福祉協議会

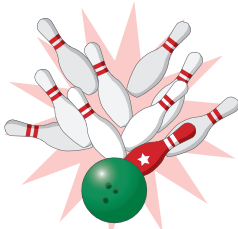

若者就職支援フェア in いちのみや

若者が自分の適性や就業経験
 などに応じた職業選択をするた
 め、また就職の知識・能力を向
 上させるため開催します。3月
 卒業予定の学生も参加できます。

▼日時／1月31日(金) 午前
 10時～午後4時
 ▼会場／iビル6階小会議
 室・7階シビックホールほか
 ▼対象／39歳以下の方
 ▼料金／無料
 ▼申し込み／①②は電話で経済振
 興課(定員に満たない場合は
 当日も受け付け)、③④は当日
 直接会場

催事名	時間	内容
①キャリアカウンセ ーによる個人相談	午前10時～午後3時 (先着12人。1人当 たり40分)	就職に関する不安・悩み・疑問など の相談。家族・保護者も相談可
②就職支援セミナー	午前10時30分～正午 (先着20人)	「自分に合った会社の見つけ方 ～仕事に求められる人材要件を考 えよう～」
	午後1時～1時50分 (先着20人)	「ビジネスマナー講座 ～就職活動や社会で必要なマナ ーを覚えよう～」
	午後2時～3時 (先着20人)	「面接対策講座 ～面接のマナー・心構えを確認し、 採用面接に備えよう～」
③合同企業説明会	午後1時～4時	地元企業による説明会
④職業適性診断	午後1時～4時	職業適性診断システムによる診断 と専門家によるアドバイス

経済振興課 ☎(28)9130

教室講座

スポーツ

催しもの

募集

相談

暮らし

その他

消防出初め式

消防本部総務課

☎(7)1193

▼日時／1月11日(土) 午前10時

▼会場／大野極楽寺公園(雨天時は木曾川中学校屋内運動場)

▼内容／消防職員・消防団員・婦人消防クラブ員・少年消防クラブ員による式典・分列行進、大鼓演奏・階梯演技・一斉放水

ステアールレース138

木曾川消防署

☎(7)1464

▼日時／2月4日(火) 午前9時

30分〜午後0時30分(予備日6日(木))

▼会場／国営木曾三川公園138タワーパーク

▼内容／ツインアーチ138を災害現場と見立て、高層建築物災害での活動を疑似体験するための消防職員による非常階段上りレース



ふれあい太鼓まつり

尾西グリーンプラザ

☎(62)4165

▼日時／2月2日(日) 午後1時30分〜4時

▼会場／尾西グリーンプラザ

▼内容／和太鼓の演奏

▼定員／300人(整理券が必要)

▼料金／無料

▼整理券／1月4日(土)から尾西グリーンプラザで配布

▼グリーン購入キャンペーン

テラスエコ博

環境活動推進課

☎(52)9546240

▼日時／1月25日(土)・26日(日)

午前10時〜午後5時

▼会場／テラスウォーク一宮(両郷町1丁目2)

▼内容／買い物クイズ、劇、絵本の読み聞かせほか

募集

4月採用 木曾川市民病院

常勤臨時看護補助員を募集

木曾川市民病院

☎(86)2173

▼応募資格／昭和30年4月2日以降生まれの方

▼選考方法／面接

▼採用予定人数／2人

▼申し込み／2月5日(水)(必着)

までに写真を貼った履歴書を持

参または郵送(〒493-0000)

木曾川町黒田字北野黒165

木曾川市民病院業務課

▼その他／夜勤あり

4月採用 市立病院

薬剤師を募集

経営企画課

☎(7)5167

▼応募資格／昭和60年4月2日以降生まれで、資格がある方

または3月に卒業見込みの方

▼選考方法／1次試験Ⅱ一般教養・適性検査、2次試験Ⅱ面接

▼採用人数／1人

▼申し込み／1月15日(水)(必着)

までに指定履歴書・成績証明書・卒業見込み証明書(有資格者は指定履歴書・免許証の写し)を持参または郵送

▼その他／指定履歴書は市民病院内経営企画課で配布(経営企画課ホームページからダウンロード可)。1次試験は1月20日(月)に市民病院で実施



美術館常設展

三岸節子 装丁にみる画業

三岸節子は戦前から書籍や雑誌など、多くの本の装丁を手掛けました。そこには油彩による大作とは異なる魅力を見ることができます。油彩による作品と併せ、装丁を手掛けた本を紹介します。

- ▼日時／1月15日(水)〜4月13日(日) 午前9時〜午後5時(入館は4時30分まで)
- ▼会場／三岸節子記念美術館
- ▼料金／大人320円、高・大学生210円、中学生以下無料(市外の小中学生は110円)。2月1日(土)〜23日(日)は企画展料金(6頁参照)を含む
- ▼休館日／月曜日・2月12日(水)



◀「女人短歌」創刊号原画 1949年 ©MIGISHI

三岸節子記念美術館 ☎(63)2892

放送大学 4月入学生を募集

放送大学愛知学習センター

☎052(833)1771

- ▼**応募資格**／①全科履修生 18歳以上で大学入学資格がある、②選科履修生③科目履修生 15歳以上、④大学院修士選科生 ⑤大学院修士科目生 18歳以上
- ▼**在学期間**／①4年以上②④1年③⑤6カ月
- ▼**申し込み**／2月28日(金)までに放送大学本部
- ▼**その他**／資料請求ハガキは木曾川庁舎生涯学習課(☎(84)0012)で配布(放送大学ホームページから資料請求可)

相談

不動産コンサルタントによる無料相談会

愛知県不動産コンサルティング協会

☎052(588)2407

- ▼**日時**／1月23日(木) 午前10時～午後3時
- ▼**会場**／一宮市民会館
- ▼**内容**／土地の有効活用・相続・借地権の権利調整、不動産投資ほか
- ▼**申し込み**／当日直接会場

暮らし

1月15日～21日は

防災とボランティア週間

行政課危機管理室

☎(28)8959

平成7年1月17日の阪神・淡路大震災では、ボランティア活動や住民の自主的な防災活動が人命救助、医療・救護物資の供給などに貴重な役割を果たしました。これをきっかけに国では、毎年1月17日を「防災とボランティアの日」、1月15日～21日を「防災とボランティア週間」としています。東海地震はいつ起きても不思議ではありません。この機会に地震に備え、身近な防災対策を見直し、災害時のボランティアや防災活動について考えましょう。

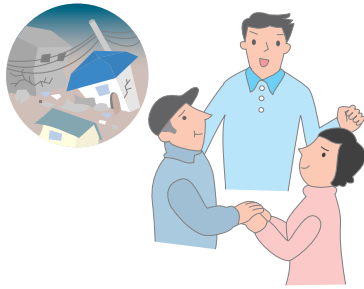

138タワーパーク 新春フェスタ

1月1日(祝)～13日(祝)に開催



ニューイヤーイルミネーション

- ▼**日時**／期間中の土・日曜日、祝日 午後5時～9時
- ▼**内容**／「銀河」をテーマに園内をイルミネーションで装飾

ツインアーチから初日の出を見よう

- ▼**日時**／1月1日(祝) 午前6時
- ▼**定員**／230人(先着)
- ▼**料金**／ツインアーチ138利用料が必要
- ▼**その他**／参加者に豚汁の無料サービスあり

和服でタワー無料ご招待

- ▼**日時**／1月1日(祝)～3日(金) 午前9時30分～午後5時(1日は9時まで)

新成人タワー無料ご招待

- ▼**日時**／1月11日(土)～13日(祝) 午前9時30分～午後9時
- ▼**対象**／平成5年4月2日～6年4月1日生まれの方(年齢を確認できる物が必要)

お正月遊びコーナー・巨大お正月遊び大会

- ▼**日時**／1月2日(木)・3日(金) 午前10時～正午・午後1時～4時
- ▼**内容**／羽根突き・こま、展望階から見ても楽しめる巨大福笑い・かるた取り

新春たこづくり教室

- ▼**日時**／1月3日(金) 午前10時・11時、午後1時・2時
- ▼**定員**／各30人(先着)
- ▼**料金**／各400円(教材費を含む)
- ▼**申し込み**／当日直接会場



※都合により内容が一部変更になる場合があります。

国営木曾三川公園138タワーパーク ☎(51)7105

教室講座

スポーツ

催しもの

募集

相談

暮らし

その他

いちのみや緑と花の診療所
害虫駆除を実施
庭木の害虫退治は冬が効果的

農業振興課 電話(28)9136

夏場に発生するカイガラムシ・ハダニなど防除が難しい害虫は、樹木が休眠する1・2月に、専用薬剤を使えば効果的に駆除できます。診療所では、各地区の防除員が作業を行っています。
▼料金/薬液量20ℓ以内3000円(20ℓ超は1000ℓは10ℓごとに10000円、1000ℓ超は10ℓごとに8000円加算)
▼申し込み/一宮庁舎農業振興課

▼その他/自宅の庭木の手入れ・花作り・土作りなどの相談やガーデニング教室へのアドバイザーの無料派遣を実施

ストーブによる火災を防ごう

消防本部予防課 電話(72)1280

ストーブは誤った使い方をすると、火災の危険が高まります。次のことに、ご注意ください。
▼カーテンや家具に近づけない
▼洗濯物を上に干さない
▼誰もいなくなるときは消す
▼就寝中は使わない
▼給油は火を消して行う
▼給油後は給油口の栓を閉める

自主文化事業

一宮市民会館 電話(71)2021

小山実稚恵ピアノリサイタル

▼日時/2月1日(土) 午後2時 ▼会場/尾西市民会館
▼料金/3,500円(学生は1,000円、全席指定) ▼前売り/一宮・尾西市民会館(電話(62)8222)などで販売中 ▼その他/未就学児は入場不可

お屋のコンサート

▼日時/①1月5日(日)②2月2日(日) 午後1時30分 ▼会場/尾西市民会館 ▼出演/①モカ・カルテット(弦楽四重奏)②プラスアンサンプル・ロゼ(金管五重奏) ▼料金/各500円(全席指定) ▼申し込み/当日直接会場 ▼その他/未就学児は入場不可

緑化教室

大野極楽寺公園管理棟 電話(51)3015

教室名	日時	定員	教材費
①まゆ玉で作るお雛様	2月1日(土) 10:00~13:00	各20人(先着)	各2,000円(大1個)
②手作りプリザーブドフラワー	2月16日(日) 10:00~12:00	30人(先着)	2,000円
①の教材費は、小1個は各1,000円			

▼申し込み/1月3日(金)の午前10時から電話で大野極楽寺公園管理棟(電話080(9110)3015)

スケート教室

スケート場 電話(72)7191

教室名	日時	申込日時
親子	①1月18日(土) 16:00	受け付け中
土曜	②1月18日(土) 17:45	
小学生	③1月10日~24日の水・金曜日 17:30(5回)	1月8日(水) 10:00
	④1月29日~2月12日の水・金曜日 17:30(5回)	1月27日(月) 10:00
フィギュア(上級者)	⑤2月4日~25日の火曜日 17:30・18:20・19:10(各3回)	1月17日(金)まで
	⑥2月6日~20日の木曜日 17:30・18:20・19:10(各3回)	
幼児	⑦2月4日~25日の火曜日 15:30(3回)	1月17日(金)まで
	⑧2月5日~19日の水曜日 15:30(3回)	
	⑨2月6日~20日の木曜日 15:30(3回)	
幼児(体験)	⑩2月7日~21日の金曜日 15:30(3回)	
幼児(体験)	⑪1月27日(月) 15:30	受け付け中

▼料金/①1回1組1,500円②1回900円(中学生以上の学生は800円、小学生は700円)③④各3,500円⑤⑥各2,700円(中学生以上の学生は各2,400円、小学生は各2,100円)⑦~⑩各2,000円⑪700円(いずれも滑走料・貸靴料を含む) ▼申し込み/料金を持参の上、スケート場(①②⑪は先着、③~⑩は抽選。⑤~⑩は往復ハガキで申し込み可) ▼その他/詳しくはホームページなどで確認

天体観望会

一宮地域文化広場 電話(51)2180

冬の星空の主演オリオン座大星雲を観望しよう!
~木星、オリオン座大星雲、おうし座のかに星雲~

▼日時/①1月24日(金)②25日(土) 午後7時~8時(雨天中止) ▼定員/各80人(先着) ▼料金/無料 ▼申し込み/1月15日(水)の午前10時から電話で地域文化広場 ▼その他/中学生以下は保護者同伴

環境学習講座・プール講習会

エコハウス138 電話(47)7138

環境学習講座名	日時	対象	料金
①モイストポプリ(室内香)作り	1月19日(日) 13:30~15:30	18歳以上	1,500円
②石ころアート教室	1月25日(土) 10:30~12:00	小学生以上	1,000円

▼定員/各20人(先着) ▼申し込み/①は1月4日(土)の午前10時からエコハウス138、②は受け付け中 ▼その他/②は小学1・2年生は保護者同伴

プール講習会名	日時
水中ウォーキング	1月6・20・27日(月) 14:00
	1月8・22・29日(水) 11:00
スイムワンポイントレッスン	1月10・17・24・31日(金) 13:00
かんたんアクアビクス	1月8・22・29日(水) 14:00

▼対象/18歳以上の健康な方 ▼定員/各15人(先着) ▼料金/各1回400円 ▼申し込み/当日30分前からエコハウス138

水泳教室

温水プール 電話(77)4727

▼日時/1月15日(水)~3月12日(水)に週1回1時間の教室を8回(親子=日曜日、未就園児=火・木曜日、子ども=火・水・木・金・土・日曜日、大人=水・木・金曜日) ▼対象/市内在住・在学・在園の方(大人は市外可) ▼料金/各5,000円 ▼申し込み/1月7日(火)~11日(土)の各指定申込日から温水プール(抽選) ▼その他/コース・受付時間などの詳細は問い合わせ

スポーツ・文化教室

スポーツ文化センター 電話(24)1881

教室名	日時	料金	申込日時
①フィットネスダン	1月7・14・21・28日(火) 10:00~19:30	各350円	各開催日時
	1月10・17・24・31日(金) 11:00	各350円	
②チエアエクササイズ	1月10・17・24・31日(金) 9:30	各350円	
③健康カUP! 足裏トリートメント	2月24日(月) 10:00	500円	1月24日(金) 9:00
④和菓子作り	1月23日からの木曜日 9:30(4回)	2,400円	1月9日(木) 9:30
⑤パレンティン手作りチョコケーキ	2月12日(水) 9:30	600円	1月29日(水) 9:30

▼申し込み/料金を持参の上、スポーツ文化センター(1人1人分。③は先着、④⑤は抽選) ▼その他/教材費も必要な教室あり。詳しくはホームページなどで確認



1月のごみ収集

▽1月1日(水)～5日(日)は休み
 ▽1月13日(月)は収集
 該当地区の方は午前8時30分まで
 に指定袋に入れてお出してください。

1月のごみ持ち込み

▽1月1日(水)～5日(日)は休み
 ▽1月13日(月)は受け付け

市内のごみの量 (10月分)

総量	1人1日
10,706 t (11,088 t) ▲3.4%	894 g (926 g) ▲3.5%

()内は前年同月

環境センター ☎(45)7004

ご寄付ありがとうございました

(11月分まで・敬称略)

- 社会福祉協議会へ** エス・ビー建材、一宮市母子寡婦福祉会、楽喜魂、愛知西農業協同組合、匿名7件
総務関係へ 堤隆一郎、深谷諒、浅井俊哉
環境関係へ ヤマナカ
建設関係へ 一宮グリーンクラブ
教育関係へ 大島正道、一宮市日の丸会
病院関係へ 匿名1件



I LOVE いちのみや 1月の映像広報

ICC 地デジ12ch

▽放映時間は7:45・9:45・12:45・15:45・20:45・22:45

▽DVDは市立図書館で2月から貸し出し
▽市ホームページでも見ることができます。



知トクノ いちのみや 1月の音声広報

FMいちのみや 76.5MHz

▽放送時間は7:30・12:30・17:30

▽市ホームページでも聴くことができます。



1月の一宮けいりん 競輪場 ☎(72)4391

本場開催	F I...1日(祝)～3日(金) F II...18日(土)～20日(月)
場外発売	立川記念(GⅢ)...4日(土)～7日(火) 和歌山記念(GⅢ)...11日(土)～14日(火) 大宮記念(GⅢ)...21日(火) いわき平記念(GⅢ)...24日(金)～27日(月) 奈良記念(GⅢ)...31日(金)・2月1日(土)
併用発売(全レース)	大宮記念(GⅢ)...18日(土)～20日(月)

フリーマーケット・新鮮野菜市(競輪開設時だけ)

▽日時/1月12日(日) 午前10時～午後4時
 ▼その他/入場料は無料。地元農産物の即売あり。出店申し込みはリサイクル運動推進の会 ☎090(6474)1538



1月26日は文化財防火デー
 博物館 ☎(46)3215
 昭和24年1月26日に法隆寺金堂の壁画が焼失しました。悲劇を繰り返さないために、この日を文化財防火デーと定めました。現在、市内に300件の国・県・市指定文化財や13件の国登録有形文化財建造物があります。掛け替えのない文化財を保護し、後世に引き継いでいくことは、私たちの責任・義務です。
 市では、文化財防火運動を次

その他

危険物取扱者保安講習
 消防本部予防課 ☎(72)1282
 ▼日時/1月30日(木)～2月6日(木) 午前9時45分～午後1時20分(土・日曜日を除く)
 ▼会場/ウイルあいち(名古屋市東区)
 ▼対象/危険物取扱者免状所持者のうち現在危険物取扱所など

甲種防火管理再講習会
 消防本部予防課 ☎(72)1243
 ▼日時/2月12日(水) 午後1時30分～4時30分
 ▼会場/消防本部
 ▼対象/延べ面積3000㎡以上で300人以上収容の飲食店・店舗・病院・ホテルなどの防火管理者で、防火管理講習を受講して4年以上経過した方
 ▼定員/50人(先着)

1月の還付業務の窓口が1月から変更
 県税務課 ☎052(954)6047
 1月6日(月)から県税の還付業務の窓口が、西尾張県税事務所から名古屋東部県税事務所に変更となります。県税の還付に関するお問い合わせや還付請求権譲渡書類の提出先が、名古屋東部県税事務所 ☎052(953)7799()になります。詳しくは、お尋ねください。

1月の日曜新鮮市は休み
 一宮地方総合卸売市場 ☎(44)1119

文化財防火パトロール
 ▼日時/1月16日(木)
 ▼内容/文化財周辺の環境保全・防火指導
文化財防火訓練
 ▼日時/1月23日(木) 午前10時
 ▼会場/賀茂神社(木曾川町五ノ井)

改修工事のお知らせ
 一宮税務署 ☎(72)4331
 一宮税務署では、3月まで改修工事を行っています。なお確定申告(還付申告を含む)は、2月17日(月)～3月17日(月)に、一宮地場産業ファッショングデザインセンターで受け付けます(土・日曜日を除く、2月23日(日)・3月2日(日)は受け付け)。

県産業別最低賃金が改正
 一宮労働基準監督署 ☎(45)0206
 特定の産業に適用される産業別最低賃金が改正されました。内容は、はん用機械器具製造業858円、各種商品小売業799円などです。

のとおり行います。
文化財防火パトロール
 ▼日時/1月16日(木)
 ▼内容/文化財周辺の環境保全・防火指導
文化財防火訓練
 ▼日時/1月23日(木) 午前10時
 ▼会場/賀茂神社(木曾川町五ノ井)

で危険物の取り扱いに従事する方(受講は3年ごと)
 ▼料金/4700円
 ▼申し込み/1月10日(金)までに専用封筒で郵送、または(社)愛知県危険物安全協会連合会ホームページから電子申請
 ▼その他/申請書・専用封筒は消防本部・尾張県民生活プラザで配布

で危険物の取り扱いに従事する方(受講は3年ごと)
 ▼料金/1300円(教材費)
 ▼申し込み/1月14日(火)の午前9時から防火管理講習修了証(写し可)を持参の上、消防本部(土・日曜日、祝日を除く)

務の窓口が、西尾張県税事務所から名古屋東部県税事務所に変更となります。県税の還付に関するお問い合わせや還付請求権譲渡書類の提出先が、名古屋東部県税事務所 ☎052(953)7799()になります。詳しくは、お尋ねください。

教室講座

スポーツ

催しもの

募集

相談

暮らし

その他

子育てセミナー「超苦手なものを持つ子の育て方」

「発達障害の理解と乳幼児期の関わり方」について話します。料金は無料です。詳しくは、ホームページ (<http://heart-c.org>) をご確認ください。

日時 / 1月22日(水) 午後1時～4時30分
会場 / i-ビル2階大会議室
申し込み / NPOハート・コンシャス 玉田 ☎(73) 3911 (平日の午前10時～午後5時)

ふるさとこれなに探検隊 ～宮西貴船の不思議を歩く～

約5kmと約10kmのコース。参加は無料です。

日時 / 1月12日(日) 午前9時集合 (雨天決行)
集合場所 / 九品地公園
申し込み / 当日直接集合場所
問い合わせ / 宮西貴船ウオーク実行委員会・馬場 ☎(72)5745 (平日の午前9時～午後5時)

ASC一宮18期会 趣味の作品展

あいちシルバーカレッジ一宮の卒業生が制作した作品を展示します。

日時 / 2月4日(火)～9日(日) 午前10時～午後5時(4日は午後1時から。9日は午後3時まで)
会場 / 玉堂記念木曾川図書館
料金 / 無料
問い合わせ / 実行委員会・丹羽 ☎(44)8830

一宮拳友クラブ金曜日教室 会員を募集

仲間と太極拳で健康づくりをしませんか。年齢・性別を問わず、初心者も歓迎します。見学もできます。

日時 / 毎週金曜日 午前10時～11時30分
会場 / 妙興寺公民館 (博物館東)
料金 / 月2,000円
申し込み / 平井 ☎(51)2283 (当日直接会場も可)

市民が選ぶ市民活動支援制度対象事業

こころの健康セミナー 「地域で支えるいとなみ」

杉田憲夫さん(精神科医)を講師に迎え「医療と福祉を家庭に届けるACT」について話します。料金は無料です。

日時 / 1月19日(日) 午後2時
会場 / アイプラザ一宮
申し込み / 当日直接会場
問い合わせ / 一宮市地域精神障がい者家族会「びわの会」・落合 ☎(76)2147 (午後6時～8時)

一宮子どもと教育を考えるつどい 「東日本大震災 あの日学校はどう判断し、行動したか」～子どもと震災を考え…生きる

日時 / 2月8日(土) 午後1時30分～4時25分
会場 / 尾西グリーンプラザ
講師 / 瀬成田実さん(宮城県教職員組合書記長)
料金 / 無料
申し込み / 当日直接会場
問い合わせ / NPOつなハピ・徳田 ☎(45)0782

障害のある方のための パソコン・自立支援勉強会

パソコンを活用して「もっと自由に、もっと楽しく、もっと充実した生活」をサポートします。

日時 / 毎週火・水・木曜日と1月・3月・6月・9月の第1日曜日 午前10時～午後3時
会場 / 思いやり会館
料金 / 月500円
申し込み / ありんこ・松崎 ☎090(7600)9789



羽島市

昔のくらしと道具展

昔の道具を見ながら、懐かしい暮らしを思い出してみませんか。子どもを対象とした手押しポンプや石臼などの体験コーナーもあります。

日時 / 1月11日(土)～3月15日(土) 午前9時～午後5時(入館は4時30分まで)
会場 / 羽島市歴史民俗資料館
料金 / 300円(中学生以下は無料)
休館日 / 月曜日(1月13日・20日、2月17日を除く)、1月19日(日)、2月16日(日)
問い合わせ / 羽島市歴史民俗資料館 ☎058(391)2234

稲沢市

文化グループ発表会

日時 / 2月1日～9日の土・日曜日 午前10時～午後4時
会場 / 名古屋文理大学文化フォーラム(稲沢市民会館)
内容 / 日本舞踊・社交ダンス・フラダンスの発表、絵画・書道・水墨画の作品展示
料金 / 無料
申し込み / 当日直接会場
その他 / 2月2日(日)の午前10時～午後3時にお茶会(一服350円)を開催
問い合わせ / 稲沢市生涯学習課 ☎0587(32)1111



ねんりんピックよさこい高知2013 水泳競技 県代表の青山実さんが優勝



10月に高知県で開催された「全国健康福祉祭こうち大会（ねんりんピックよさこい高知2013）」の水泳競技で、県代表の青山実さん（大和町北高井）が60～64歳個人・男子平泳ぎの25m・50mで優勝しました。11月25日に市役所を訪れ、谷市長に報告しました。

青山さんが本格的に水泳に取り組むようになったのは、定年退職後。いろいろな大会で80歳以上の選手が活躍する姿を目の当たりにし「自分もまだ頑張らない」と刺激を受けているとのこと。

「今後も多くの大会に出てメダルを取りたい」と話す青山さんに、市長は「これから元気いっぱい活躍してください」とエールを送っていました。

まちがと

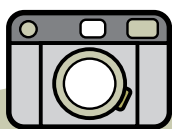

SNAP

スナップ

きみも宇宙探検隊！ 銀河系まるごと冬の望遠鏡ツアー

11月23日 138タワーパーク

園内のイルミネーションと合わせて、本物の銀河を楽しみました。いつも見ている星空との違いに驚きながら、熱心に望遠鏡をのぞき込んでいました。



三世代交流スポーツ大会

11月16日 木曾川体育館

連区ごとに三世代のチームをつくり、誰でも楽しめるスポーツを通して交流しました。ワナゲでは「もっと遠くに投げて」などと声を掛け合い、うまく的に入るたびに拍手が沸き起こっていました。



ママといっしょでいいな

みんな で 子育て

子育て支援センター

中央 ☎(85)7026 丹陽 ☎(28)9146
 千秋 ☎(28)9771 東五城 ☎(28)9767
 黒田北 ☎(28)9769 里小牧 ☎(28)9770

こっこ相談室 座って食べないの!

1歳10カ月。ご飯を食べさせようと椅子に座らせても、立ってフラフラとどこかに…。連れ戻して食べさせようとするで大泣きするの。



こっこ相談員の アドバイス

好奇心旺盛な時期。じっと座ってなんかいられないってところかな。だから今は無理に座らせようとする前に、食事の環境をまず見直してみよう。おもちゃや絵本は片付けて、テレビのスイッチはOFF。ママの携帯電話も片付けてね。いろいろな物が目に付くと、落ち着かなくて座ってられないもんね。それから食事の量は少なめにね。「もう食べちゃった! さあ遊ぼう」って、だんだん自分から区切りが付けられるようになるかもね。そしてママやパパも一緒に食べて「おいしいね」って笑顔で声を掛けて、楽しい雰囲気をつくってね。もう一つ大切なのが食事の時間には、おなかがすいていること。おなかがすいてなくちゃ、食べようとは思えないよ。外で十分に遊んだり散歩したりして、おなかがすく生活リズムをつくってね。

子育て支援センターでは、子育ての困りごと・悩みごとなどの相談に応じています。電話でも相談できます。

▼1月の開場日時

▽中央子育て支援センター(i-ビル5階) = 午前9時～午後5時(1～3・6・14・20日を除く)

▽その他の子育て支援センター = 月～金曜日 午前9時～午後4時(1～3・13日を除く)

独りで悩まないで、相談を (その他の相談は17時)

相談名	日時	相談電話・会場
育児	1月6日(月) 午後1時～3時	中保健センター ☎(72)1121 西保健センター ☎(63)4833
	1月20日(月) 午後1時～3時	北保健センター ☎(86)1611
子ども悩みごと	月～金曜日 午前10時～午後4時30分(1～3・13日を除く)	一宮庁舎1階子育て支援課 ☎(28)9152
子ども悩みごと 休日・夜間ダイヤル	火～土曜日 午後5時30分～8時30分(1～4・11・14日を除く) 日曜日 午前9時～正午(12・19日を除く)	(電話相談) ☎(73)4192
発達の気になる子	月～金曜日 午前9時～午後4時(1～3・13日を除く) ※在住地区により担当が分かれます<予約制>。	療育サポートプラザ ☎(28)8288
		いずみ学園 ☎(78)3111

親子で楽しもう!

対象は全て市内在住の方。料金は全て無料

催し	日時	会場	対象	主な内容	申し込み
ママといっしょでいいな	2月25日(火) 午前10時～11時30分 3月4日(火)	木曾川庁舎3階第1会議室	1歳児と親で2回とも参加できる方(抽選20組)	ふれあい遊び、保健師の話(手話通訳あり)	1月22日(水)～24日(金)に電話で千秋子育て支援センター
パパもいっしょに遊ぼう!	1月18日(土) 午前10時～11時30分	丹陽公民館	未就園児と親	ふれあい遊び・親同士の交流	当日直接会場(問い合わせは丹陽子育て支援センター)
フレッシュママ交流会	2月6日(木) 午前10時～11時30分 27日(木)	子ども文化広場図書館	第1子の3～11カ月の乳児と母親で2回とも参加できる方(抽選各20組)	子育てネットワークと親子でグループトーク・遊び、耳寄りな話	1月17日(金)までに電話で生涯学習課(☎(84)0012)
	2月14日(金) 午前10時～11時30分 28日(金)	青年の家			
ひよこっこ	1月8日(水) 午前10時30分～11時30分	西保健センター ☎(86)1611	第1子の5～11カ月の乳児と親(在住地区担当の会場へ参加。☎は中保健センター区域)	ふれあい遊び・親同士の交流	当日直接会場(問い合わせは ☎東五城子育て支援センター ☎里小牧子育て支援センター ☎丹陽子育て支援センター)
	1月20日(月)	北保健センター ☎(63)4833			
	1月22日(水)	子ども文化広場図書館 ☎(78)3111			

パソコン用子育て支援サイト
 「みんな子育て ゆめおりっこ広場」
<http://yume.genki365.net>

携帯電話・パソコン両用
 子育て支援掲示板
http://genki365.net/gnki/bbs_m/index.php



本を 読もうよ!

1月の催し

中央図書館

おはなし会 読み聞かせ / 5日(日)の午前11時・午後3時、11日(土)の午前11時・午後2時、12日(日)の午後3時、17日(金)の午前11時・午後3時、19日(日)の午後3時、22日(水)の午前10時30分、25日(土)の午後3時、26日(日)の午前11時・午後3時

おはなし会 ストーリー・テリング / 12日(日)の午前11時、18日(土)の午後3時 (5歳以上)

おはなし会 ろうどく / 18日(土)の午前11時

尾西図書館

おはなし会 / 5日~26日の土・日曜日の午後2時

親子で楽しむ会 / 8日(水)の午前11時 (未就園児)

たのしいおはなし会 / 11日(土)の午前11時

ストーリー・テリングの会 冬のおはなし / 25日(土)の午前11時

玉堂記念木曾川図書館

子どもアニメ上映会 / 11日(土)の午前11時

おはなし会 / 12日(日)・26日(日)の午後2時

おはなしひろば / 18日(土)の午前11時

映画上映会「スープ・オペラ」 / 19日(日)の午後2時

読み聞かせ会 / 25日(土)の午前11時

尾西児童図書館

ストーリー・テリングの会 / 8日(水)の午後3時10分

子どものつどい / 15日(水)の午後3時10分

子ども文化広場図書館

はじめのいっぽ / 9日(木)の午前10時30分・11時 (未就園児)

おはなしひろば / 11日(土)の午後2時

よむりんの森のおはなし会 / 12日(日)の午後2時

布絵本であそびましょう / 18日(土)の午後2時

おはなしを語ります / 25日(土)の午後3時 (5歳以上)、

26日(日)の午後3時 (4歳以下は保護者同伴)

おすすめ本

一般書

まちモジ

日本の看板文字はなぜ丸ゴシックが多いのか?

小林章 / 著

グラフィック社 / 刊



ドイツ在住の書体デザイナーが、日本の道路標識、空港のサイン、ドイツのクリスマス市の看板、バンコクの文字などを、多くの写真とともに紹介する。

児童書

マッティのうそとほんとの物語

ザラー・ナオウラ / 作 森川弘子 / 訳

岩波書店 / 刊



仕事も家も車もお金も、何もかも失った4人家族。何もかもマッティのせい? 大人のうそが許せない小学5年生のマッティと、その家族の願いが叶うまでの波瀾万丈を描いた楽しい物語。

1月

移動図書館ほたる号

Ⓐ 10:15~11:00

Ⓑ 13:30~14:30

Ⓒ 15:00~16:00

移動子育て支援センターこっこ

10:00~15:00 (※は14:00まで)

6日(月)	7日(火)	8日(水)	9日(木)	10日(金)	14日(火)	15日(水)
尾西南部生涯学習センター	萩原公民館	北方青衿社 Ⓐ 丹陽小学校 Ⓑ 浅野公園 Ⓒ	丹羽公民館 Ⓐ 今伊勢西小学校 Ⓑ 奥町前並二公民館 Ⓒ	西御堂津島神社 Ⓐ 光明寺愛宕神社 Ⓑ 馬奇石刀神社 Ⓒ	奥公民館	島村若栗神社 Ⓐ 開明小学校 Ⓑ 本神戸酒見神社 Ⓒ
6日(月)	7日(火)	8日(水)	9日(木)	10日(金)	14日(火)	15日(水)
宮後野見神社 Ⓐ 千秋南小学校 Ⓑ 平島公民館 Ⓒ	奥町出張所 Ⓐ 中島小学校 Ⓑ 於保共同出荷場 Ⓒ	尾関平山住宅 Ⓐ 朝日西小学校 Ⓑ 榎の木文化資料館 Ⓒ	大野公民館 Ⓐ 千秋東小学校 Ⓑ 浮野八幡社 Ⓒ	千秋町出張所 Ⓐ 丹陽南小学校 Ⓑ 多加木記念館公民館 Ⓒ	東浅井浅井神社 Ⓐ 大和西小学校 Ⓑ 馬引実行組合集会所 Ⓒ	大和豊島台ちびっこ広場 Ⓐ 赤見小学校 Ⓑ 佐千原坂手神社 Ⓒ
西成公民館		木曾川公民館	今伊勢公民館	北方老人いこいの家		
27日(月)	28日(火)	29日(水)	30日(木)	31日(金)		
開明老人いこいの家	浅井公民館		萩原町出張所 Ⓐ 木曾川東小学校 Ⓑ 葉栗出張所 Ⓒ	北方中屋敷公民館 Ⓐ 西小島公民館 Ⓑ 西海戸公民館 Ⓒ		上段はほたる号 下段はこっこ

悪天候で中止する場合があります。



イービルで七夕まつりを開催



7月25日～28日に行われた一宮七夕まつりは、イービルも会場に加わり、さまざまなイベントが盛大に開催されました。

トレビーズ市と友好都市提携を締結

1月30日、イタリア・トレビーズ市と友好都市提携を結びました。中学生海外派遣団も初めてトレビーズ市を訪問することになりました。今後の交流が楽しみです。



- 1月10日・中央図書館が開館
- 25日・市民が選ぶ市民活動支援制度 選択の届け出受け付けを開始
- 28日・コミュニティFMの開局に伴い、市政情報番組の放送を開始
- 30日・イタリア・トレビーズ市と友好都市提携を締結
- 2月20日・総合展「THE 尾州」(～22日)で一宮地場産業ファッションデザインセンター開館30周年記念講演を開催
- 28日・「一宮市建築物耐震改修促進計画(改訂版)」を策定
- 3月21日・木曾川上流河川事務所と「河川情報の利用に関する協定」を締結
- 25日・リサイクルセンターが供用を開始
- 29日・「一宮市住宅マスタープラン」を策定
- 4月1日・難聴児補聴器の購入費などの一部助成を開始
 - ・上下水道の検針・窓口業務などを民間業者へ委託
- 5月1日・微小粒子状物質(PM2.5)と光化学スモッグ情報のメール配信を開始
 - ・観光案内所でレンタサイクルを開始
- 6月1日・大人の風しんワクチンの予防接種費用の一部助成を開始
- 3日・市長が競輪事業からの撤退を表明
- 7月1日・災害備蓄用飲料水「尾張一宮の水」を販売
- 8月4日・中学生海外派遣団をイタリア・トレビーズ市に派遣(～10日)
- 20日・「一宮市公共交通計画(改訂版)」を策定
- 9月17日・「一宮市総合治水計画(改訂版)」を策定
- 10月1日・消費者被害防止事業「迷惑電話チェック」無料設置モニター募集を開始
 - ・イーバスの運行時刻・コースなどを変更
- 12月19日・「子ども読書のまち」を宣言

写真で振り返る 一宮市の平成25年

新年あけましておめでとうございます。
昨年は皆さんにとって、どのような1年
でしたか。写真を通して、昨年の出来事
を振り返ります。

中央図書館が開館



1月10日、駅に隣接した*i*ビルの5～7階に中央図書館が開館しました。仕事帰りの方や小さな子ども連れの方などにも幅広く利用され、10月末時点で延べ100万人以上の方が訪れました。



新庁舎建設工事が順調に進行



23年10月に着手した新庁舎の建設工事は、26年3月に完成の予定で順調に進んでいます。免震構造を採用した新庁舎は、防災拠点としての機能も確保しています。新庁舎の供用開始は26年5月7日(水)の予定です。