

広報

ICHINOMIYA

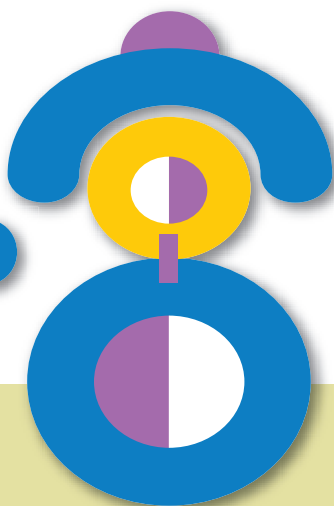

2014

6月号

No. 2080



市マスコットキャラクター
いちみん

市民の皆様へ

道路の整備を 進めています

市政最前線

27年4月採用 市職員を募集
一宮市サポート
カンパニーを募集 ほか



菜の花まつり

(4月12日：西五城)

暖かい日差しの下、辺り一面に広がる菜の花畑を見ようと、家族連れなど多くの方が訪れました。トラクター遊覧車は子どもたちに大人気で、乗客は風を感じながら、遠くの景色を眺めたり写真を撮ったりして、楽しいひとときを過ごしていました。

<http://www.city.ichinomiya.aichi.jp>

一宮市役所 ☎(0586) 28-8100

携帯電話向けホームページ

<http://www.city.ichinomiya.aichi.jp/k>



6月の行事予定

- 1 日 ……日曜新鮮市 (24^時)
尾西歴史民俗資料館特別展・大垣藩と起宿
美術館常設展・三岸節子 花を巡る旅 (～7月13日)
- 2 月
- 3 火 ……定例市議会・開会
たのしい布絵本展 (～15日/23^時)
- 4 水
- 5 木 ……2014一宮総合美術展 (～8日/24^時)
- 6 金 ……定例市議会 (一般質問)
- 7 土 ……せつこっこクラブ・チチノヒおめん (23^時)
- 8 日 ……中学生と消防音楽隊 ふれあいコンサート (13^時)
市民短歌教室 (20^時)
フリーマーケット・新鮮野菜市 (29^時)
- 9 月 ……定例市議会 (一般質問)
千秋町出張所の移転 (16^時) / ひよこっこ (34^時)
- 10 火 ……定例市議会 (一般質問)
公園へいこっ! (34^時)
- 11 水 ……教科書展示会 (～7月5日/23^時)
ひよこっこ (34^時)
- 12 木 ……企画総務委員会
- 13 金 ……福祉健康委員会
パンとケーキ作り教室 (20^時)
- 14 土 ……花しょうぶ祭 (～15日/24^時)
尾西あじさいまつり (～22日/24^時)
自然観察会 (25^時)
- 15 日 ……消防団警防技術発表会 (23^時) / 高齢者囲碁大会 (25^時)
- 16 月 ……経済教育委員会
千秋公民館の移転 (16^時)
- 17 火 ……建設水道委員会
消費生活講座・地産地消の推進 (22^時)
- 18 水
- 19 木 ……高齢者将棋大会 (25^時)
- 20 金 ……若者就労支援セミナー (22^時)
- 21 土 ……中央公民館市民文化講演会・人間のもつ可能性を信じて (9^時)
市民ソフトボール大会 (22^時) / 土曜日 (24^時)
パパもいっしょに遊ぼう! (34^時)
- 22 日 ……市民俳句教室 / 市民川柳教室 (20^時)
- 23 月 ……定例市議会・閉会
- 24 火 ……弁護士による多重債務者無料相談会 (17^時)
- 25 水 ……ひよこっこ (34^時)
- 26 木
- 27 金 ……経営合理化促進講座 メンタルヘルス (22^時)
- 28 土 ……男女共同参画サテライトセミナー (11^時)
民謡講習会 (～29日/20^時) / 上級救命講習 (～29日/22^時)
市民ソフトボール大会 (22^時)
- 29 日 ……料理ボランティア養成セミナー (20^時)
歴史講座 ふるさとを訪ねる (21^時)
いちのみやの教育を考えるシンポジウム (23^時)
- 30 月

市政へのご意見 ご要望は

市民ファクス▷73-9125
市民ポスト▷市役所本庁舎、尾西・木曽川
庁舎、出張所などで受け付け
市民メール▷info@city.ichinomiya.lg.jp

広報

ICHINOMIYA

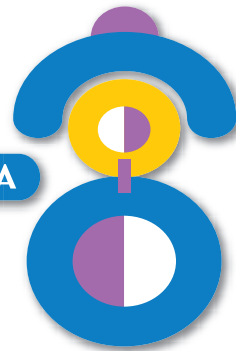

2014

6月号
No. 2080

もくじ

市民の皆様へ・道路の整備を進めています	3
市政最前線・27年4月採用市職員を募集ほか	4
七夕まつり / 濃尾大花火・協賛募集	6
市政ニュース・市県民税の納税通知書を6月中旬に送付ほか	8
暮らしのトピックス・消費生活情報 ・防犯・交通安全・6月の無料相談	18
情報ボックス・教室講座・スポーツ ・催し・募集ほか	20
情報発信地・まちかどスナップ ・となりまち探検	30
みんなで子育て・親子で楽しもう!ほか	34
本を読もうよ・図書館の催し、ほたる号ほか	35
わたしたちのページ・文化財散歩の ススメ	36

市役所の開庁時間 午前8時30分～午後5時15分

窓口 時間延長 休日開設

6月分

時間延長…5・12・19・26日(木)
▽市役所本庁舎…午後8時まで
▽尾西・木曽川庁舎…午後7時まで
休日開設…22日(日)
▽市役所本庁舎…午前9時～正午
取扱業務…住民票の写し、戸籍全部・
個人事項証明書、印鑑登録証明書、各
種税証明書などの発行と市税の収納

納付の お知らせ

6月分

市 県 民 税 (第1期分)

納付は6月30日(月)までに

5月1日現在

人口…386,363(▲66) 男…189,279(▲52) 女…197,084(▲14) 世帯数…151,010(+256) ※()内は前月対比

道路の整備を進めています

道路は人の移動や物資の輸送に欠かせない重要な公共施設です。中でも幹線道路は都市の骨格を形成し、周辺都市と連絡する大切な役目を担っています。また日本の大動脈として社会・経済を支える高速道路とネットワークを形成し、地域を活性化して都市の発展に寄与しています。

地震や台風、集中豪雨などの災害に対しても、幹線道路は重要な役割を果たします。阪神・淡路大震災では、幅員12m以上の道路が交通遮断や延焼を防ぎました。東日本大震災では、高速道路や幹線道路から枝のように伸びた道路を確保する「くしの歯作戦」により、緊急輸送道路を確保し、被災地へ迅速に救援物資を届けることができました。南海トラフ巨大地震が想定される中で、市民の皆様の生活を守り、安全・安心で災害に強い都市を実現するために、内陸部における物流および緊急輸送道路の強化が、これまで以上に重要視されるようになりました。

市の事業による幹線道路（都市計画道路）の主なものとしては、名鉄一宮駅から西方の尾西スポーツセンターへ通じる新一宮尾西線が挙げられます。神山地区内で歩道の拡幅と自転車通行帯の整備を行いました。また野府川を越えた三条・東五城地区内では、拡幅工事が進んでいます。

起地区内では、尾西スポーツセンター

の前で新一宮尾西線と交差する、木曾川玉野線の整備も行っています。27年度の完成を目指しており、県道・大垣一宮線と名鉄一宮駅を結ぶルートが新たにできることで、市西部方面の交通強化が期待できます。

次期の路線計画としては、中心市街地から今伊勢町・木曾川町に至る交通を強化するため、福塚線および今伊勢北方線の整備を予定しています。

県の事業による幹線道路の工事では、



新一宮尾西線(三条地区内)

千秋町地区内で名古屋江南線（名草線）の整備が進んでいます。完成した4車線道路が部分的に供用されていますが、一宮地域の全面開通に向けて努力していきます。

尾西工業団地から（仮称）新濃尾大橋に至る、幹線道路の整備も進められています。長年の懸案だった新濃尾大橋は、24年度に架橋工事が始まりました。完成すれば、尾張西部と岐阜県羽島市・西濃地域を結ぶ新しいルートがで

きるようになります。

県道・富田一宮線から北へ一部供用している北尾張中央道は、26年3月末には起街道まで供用されました。28年度末を目標に県道・大垣一宮線までの整備を進めています。

名鉄尾西線の踏切による西尾張中央道の渋滞の緩和対策として、長年にわたって要望を続けてきた名鉄菟安賀駅付近の鉄道高架事業もようやく動き出しました。この工事に備えて、26年度は名鉄観音寺駅と菟安賀駅の駅前広場の基本設計を行います。

県道・浅井清須線の歩道設置による拡幅事業も25年度から始まりました。今後とも整備・推進を県に働き掛けていきます。

市内には名神高速道路が走り、10年度には東海北陸自動車道が名神高速道路に接続されました。さらに、これらの高速道路と連絡する名岐道路が国道22号上に建設され、16年度に供用開始されました。この道路は名古屋圏と岐阜圏を結び、国道22号の交通渋滞を解消する大変重要な道路であることから、26年度からは岐阜市など岐阜県側の市町と協同し、延伸による早期の整備を要望していきます。

高速道路や鉄道など交通手段に恵まれた一宮市は、こうした利便性を生かし、災害への備えを固めるとともに、魅力あるまちづくりに努めてまいります。

27年4月採用 市職員を募集

【問】人事課 ☎(28)8953

大学・短大卒業業者	職種・採用予定人数			受験資格		試験科目	
	一般事務	大学卒	24人	身長／男性＝160cm以上、女性＝155cm以上 体重／男性＝48kg以上、女性＝45kg以上 視力／両眼とも裸眼で0.6以上、または裸眼0.1以上で矯正1.0以上 その他／聴力・四肢・腰が正常で、職務遂行に支障のない身体的状態であること	【大学卒】 昭和61年4月2日以降生まれで、大学を卒業または平成27年3月に卒業見込みの方	一般教養	
		短大卒	2人				
	消防	大学卒	2人				【短大卒】 昭和63年4月2日以降生まれで、短大（高等専門学校などを含む）を卒業または平成27年3月に卒業見込みの方
土木	大学・短大卒	6人	土木課程専攻				
電気		1人	電気課程専攻				
保育士		50人	資格取得（見込み）者				

実務経験者	職種・採用予定人数			受験資格		試験科目
	保育士	大学・短大卒	10人	保育士資格があり、次のいずれかに該当する方 ①一宮市立保育園に保育士の常勤臨時職員として雇用され、平成17年4月1日～平成26年5月31日に雇用期間が通算2年以上ある ②保育園または幼稚園に正規の保育士または幼稚園教諭として勤務し、平成26年3月31日までに任用期間が通算2年以上ある※	昭和40年4月2日～昭和55年4月1日生まれの方	専門科目
※は休職、育児休業期間を除く						

- ▼申し込み／6月20日(金)(消印有効)までに指定用紙を持参または郵送（〒491-8501 本庁舎人事課）。市ホームページから電子申請可
- ▼指定用紙／人事課で配布（市ホームページからダウンロード可）。郵送希望の方は、92円切手を貼った返信用封筒（長形3号）を同封の上、郵送
- ▼その他／1次試験は7月27日(日)に北部中学校ほかで実施。高校卒業（見込み）対象の職員募集は7月号に掲載

地域貢献企業 認定事業

一宮市サポートカンパニーを募集

市では、市民・企業・行政による協働のまちづくりを推進するため「一宮市サポートカンパニー」を募集します。企業が行うさまざまな社会貢献活動の貢献度を測ることによって、一宮市サポートカンパニーとして認定します。なお認定期間は29年3月31日までです。

一宮市サポートカンパニーに認定されると…

- ▽認定証・ステッカーの交付
- ▽広報一宮・市ホームページで公表
- ▽自社のホームページなどで掲載可
- ▽総合評価落札方式の入札参加時に、項目に応じて加点

- ▼応募資格／1年以上継続して事業を営み、市税の滞納がない市内の企業・個人事業所
- ▼認定条件／次の二つ以上の活動分野に該当
 - ▽安全・安心＝災害支援・地域防犯・交通安全活動に尽力など
 - ▽環境保全＝ごみ減量・環境美化の推進など
 - ▽商工業振興＝地元雇用の推進、異業種の連携など
 - ▽まちづくり・地域づくり＝まちづくり・地域

- コミュニティへの参加など
- ▽子育て＝子育て支援・青少年健全育成への取り組みなど
- ▽福祉＝高齢者・障害者の支援や積極雇用など
- ▽その他
- ▼申し込み／6月2日(月)～7月31日(木)に申請書類を本庁舎経済振興課
- ▼その他／申請書類は市ホームページからダウンロード可。詳しくは、お尋ねください。

【問】経済振興課 ☎(28)9130

本庁舎に車でお越しの方へ

【問】管財課 ☎(28)8961

現在、本庁舎では旧庁舎解体工事に伴い、駐車場が混み合う場合があります。車で来庁の際は、時間に余裕を持ってお越しいただくか、比較的混雑しない時間帯（午前10時まで、または午後4時以降）にお越しください。また混雑時には、臨時駐車場への入退場方法を制限する場合があります。ご迷惑をお掛けしますが、ご理解とご協力をお願いします。



尾西・木曽川庁舎 改修工事に伴い執務場所を変更

尾西・木曽川庁舎の改修工事に伴い、総務管理課・窓口課などの執務場所を下記のとおり変更します。ご迷惑をお掛けしますが、ご理解とご協力をお願いします。

尾西庁舎

総務管理課・窓口課・尾西生涯学習センター事務室は、6月30日(月)から西館1階で業務を行います。

木曽川庁舎

総務管理課・窓口課は、7月7日(月)から1階東側で業務を行います。

【問】尾西事務所総務管理課 ☎(28)8653
木曽川事務所総務管理課 ☎(84)0005

業務継続計画 (地震対策計画)を策定

東海地方でも大規模地震の発生が心配されています。大規模地震の発生時には、市民の皆さんだけでなく行政も大きな被害を受けることが予想されます。応急対策や応急復旧業務を最優先に行うため、通常の業務に人員・資源などを割けなくなる恐れもあります。

そこで市民の皆さんの生命・身体および財産を守るため、最低限継続する必要がある通常業務を選定し、それらの業務を継続する対策をまとめた業務継続計画を策定しました。災害発生時には、優先すべき業務に全力を挙げるため、一部休止する業務などがありますので、ご理解をお願いします。

計画は、市ホームページ、市資料コーナー(市役所本庁舎1階、尾西・木曽川庁舎1階)で閲覧できます。

【問】行政課危機管理室 ☎(28)8959

七夕まつりへ 参加しませんか

「ワッショーいちのみや」コンテスト

- ▼日 時／7月25日(金) 午後6時15分
- ▼コース／本町商店街
- ▼参加資格／10～100人の団体・市民グループなど
- ▼内 容／「ワッショーいちのみや」のテーマ曲に合わせて自由な振り付け・衣装でコースをパレード
- ▼料 金／無料
- ▼申し込み／6月13日(金)までに本庁舎経済振興課
- ▼その他／入賞者に賞金を授与。テーマ曲のCDを貸し出し(観光協会ホームページからダウンロード可)

市民七夕飾り付けコンクール

工夫を凝らしたオリジナルの飾り付けで、七夕まつりを一層美しく、楽しくしませんか。作品は7月22日(火)の午前9時30分～11時30分・午後1時30分～4時に取り付けていただきます。

- ▼会 場／尾張一宮駅前・銀座ロータリー
- ▼参加資格／個人・法人・団体
- ▼部 門／一般・子ども(小学生以下)
- ▼作 品／主催者で用意する物(くす玉・吹き流しの材料)と参加者自身が用意する物を利用して手作りの物
- ▼申し込み／6月2日(月)～16日(月)に本庁舎経済振興課
- ▼その他／入賞者に賞金を授与。申込書は経済振興課で配布(観光協会ホームページからダウンロード可)



歓迎はがきのご利用を

七夕まつり協進会では「歓迎はがき」2種類を作製しました。親類・知人の方などを七夕まつりにお招きするのにご利用ください。市役所本庁舎、尾西・木曾川庁舎、出張所などの市の施設で無料配布しています。



濃尾大花火へのご協賛を!



8月14日(木) 午後7時30分
濃尾大橋北木曾川河畔で開催
 ※雨天等の場合は16日(土)

尾張部随一の20号の大玉をはじめ、5,000発の花火の打ち上げと、木曾川の清流を行き来する、まきわら舟の優雅で幻想的な光景が繰り広げられる濃尾大花火。ご協賛いただくと、プログラムに名前またはメッセージを掲載します。個人・法人・団体など、多くの皆さんの協賛をお待ちしています。

▼申し込み/7月4日(金)までに申込書と現金を持参の上、尾西商工会、本庁舎経済振興課、尾西・木曾川庁舎窓口課、出張所

▼その他/両日とも打ち上げできない場合は中止。申込書は観光協会ホームページからダウンロード可

● 協賛の種類 ●

花火の大きさ	単価
3号玉 (9cm)	5,000円
4号玉 (12cm)	10,000円
5号玉 (15cm)	15,000円
6号玉 (18cm)	25,000円
8号玉 (24cm)	50,000円
10号玉 (30cm)	100,000円
15号玉 (45cm)	200,000円
20号玉 (60cm)	500,000円

【問】濃尾大花火開催委員会事務局(尾西商工会内) ☎(62)9111
 経済振興課 ☎(28)9148

7月24日(木)~27日(日)

七夕まつりへのご協賛を!

奉献七夕飾り協賛金 (1口 30,000円)

尾張一宮駅前・真清田神社境内に飾り付ける奉献七夕飾りへのご協賛金を募集します。

▼申し込み/6月13日(金)までに現金を持参の上、本庁舎経済振興課

七夕まつり協賛金 (1口 10,000円以上)

各種行事への協賛金を募集します。ご協賛いただいた方の名前やメッセージなどを、プログラムに掲載します。30,000円以上申し込んだ方のうち希望者には、ミス七夕・ミス織物によるキャラバン表敬訪問を行います。

▼申し込み/6月13日(金)までに現金を持参の上、本庁舎経済振興課



奉献七夕飾りを希望団体にお分けします

七夕まつりで飾り付けられた奉献飾りを、まつり終了後、無料でお分けします(抽選)。

▼対象/来年の七夕飾り付けに活用する、市内の町内会・発展会関係などの団体(子ども会・クラブ団体などを除く)

▼申し込み/6月23日(月)までに本庁舎経済振興課

▼その他/1団体1本

市県民税の納税通知書を 6月中旬に送付



毎年6月に市県民税の税額を確定し、納税義務者の方へ納税通知書を送付しています。納税通知書に添付の賦課明細書の内容をご確認ください。納税通知書は6月中旬に送付します。

■減免を受ける方は、納付前に手続きを

- ▼減免理由／① 1月1日現在勤労学生で、自己の勤労によらない所得が10万円以下で合計所得金額が65万円以下②26年中の合計所得金額が25年に比べ2分の1以下に減少する見込みで、25年中の合計所得金額が250万円以下③ 1月2日以降に死亡し、25年中の合計所得金額が「250万円 + (50万円×扶養家族の人数) 以下」④ 6カ月以上療養中または継続して療養が必要で、25年中の合計所得金額が175万円以下⑤雇用保険法の基本手当の受給資格があり、25年中の合計所得金額が250万円以下で扶養家族がある⑥天災など特別な事情がある
- ▼申請期限／① 6月30日(月)② 7月31日(木)または減免理由が発生した後最初の納期限のいずれか遅い日③～⑥減免理由が発生して30日後または発生した後最初の納期限のいずれか遅い日
- ▼申請場所／本庁舎市民税課
- ▼持ち物／認め印・納税通知書・事実が分かる書類

個人市県民税 均等割額を増額

東日本大震災を教訓とした緊急防災・減災事業を推進するため、26～35年度は市県民税の均等割の税率がそれぞれ500円引き上げられ、市民税3,500円・県民税2,000円（「あいち森と緑づくり税」500円を含む）となります。増額分は、避難所などの防災拠点や防災設備の整備など、防災・減災事業の財源に充てられます。ご理解とご協力をお願いします。

【問】市民税課 ☎(28)8963

事業者・給与所得者の方へ

個人市県民税の納付は給与から

市では、法令等の規定に基づき、給与所得者の市県民税を普通徴収（納税義務者が自分で納付）から特別徴収（給与からの引き去り）に切り替えています。詳しくは、お尋ねください。

特別徴収とは

事業者（給与支払者）が、所得税の源泉徴収と同様に毎月従業員（給与所得者）に支払う給与から従業員の市県民税を徴収し、納入する制度です（地方税法第321条の3、市税条例第44条）。

事業者が所得税の源泉徴収義務者である場合、特別徴収義務者として従業員の毎月の給与から市県民税を徴収しなければなりません（地方税法第321条の4、市税条例第45条）。

なお特別徴収は、給与所得以外の所得に係る市県民税を除き、事業者や給与所得者が徴収方法を選択することはできません。

■特別徴収の対象となる方

▽前年中に給与の支払いを受け、かつ当年の4月1日に給与の支払いを受けている全ての従業員（パート・アルバイトを含む）

■特別徴収の対象としない方

- ▽個人事業専従者（特別徴収希望者を除く）
- ▽退職者（退職予定者を含む）
- ▽二つ以上の事業所から給与の支払いを受け、他の事業所で特別徴収が行われている
- ▽毎月の給与支給額が少なく、市県民税を徴収しきれない
- ▽給与が毎月支給されていない（不定期）

【問】市民税課 ☎(28)8964

ご存じですか？ 国民年金

国内の20歳以上60歳未満の全ての方が、国民年金に加入しなければなりません。国民年金は老後や万が一の場合に、その後の生活を支えてくれる制度です。受給するには、納付要件などを満たすことが必要です。

老齢基礎年金(原則65歳)

▼要件/国民年金や厚生年金などの納付期間と免除・猶予などを承認された期間の合計が原則25年以上

障害基礎年金

(けがや病気が原因で障害が残ったとき)

▼要件/障害の程度が国の定めた基準に該当(初診日前に未納期間が一定以上あるときは不可)

遺族基礎年金

(18歳以下の子がいる加入者が死亡したとき)

▼要件/未納期間があると受給できない場合あり

未納は避けましょう

いずれの制度も保険料の納付などの要件があります。未納期間があると、過去に納めた期間が無駄になったり、いざというときに受給できなかつたりする場合があります。保険料は定められた期間内にきちんと納付しましょう。

過去に未納期間があっても2年以内なら納付できます。また27年9月まで、過去10年以内に納め忘れた保険料を納付することができます。詳しくは、一宮年金事務所 ☎(45)1415へお尋ねください。

納付が困難なときは、申請免除制度や30歳未満の方が対象の若年者納付猶予制度がありますので、ご相談ください。

【問】保険年金課 ☎(28)9014

中央公民館 市民文化講演会

人間のもつ可能性を信じて ～息子・伸行の子育てから教えられたこと～

世界的ピアニスト・辻井伸行さんの母親である辻井いつ子さんが、子どもの才能を信じて引き出し「この子らしく」育てる方法などを講演します。

▼日時/6月21日(土) 午後2時～3時30分

▼会場/一宮市民会館

▼講師/辻井いつ子さん

▼料金/無料(整理券が必要)

▼整理券/6月5日(木)から本庁舎生涯学習課、尾西庁舎東館1階尾西生涯学習センター事務室、木曽川庁舎総務管理課、出張所、市立公民館、一宮・尾西市民会館、市立図書館(中央・尾西・玉堂記念木曽川)、一宮スポーツ文化センター、尾西南部生涯学習センターで配布

▼その他/手話通訳あり



6月5日(木)から
整理券を配布

【問】生涯学習課 ☎(85)7077

25年度のごみ量が前年度に比べ0.5%減！

～ 1人1日53gのごみ減量にご協力を～

市の25年度のごみ量は124,417 tで、24年度に比べ631 t (0.5%)減りました。1人1日当たりのごみ量で見ると882 gで、24年度に比べ5 g (0.6%)減っています。

市では、1人1日53gのごみ減量にチャレンジする「いちのみや^{ごみゼロ}530作戦」を引き続き行っています。ごみを減らすためには、リサイクルより「ごみを出さない」ことが大切です。「ごみは作らない」「ごみになる物は買わない・もらわない」「過剰包装は断る」「物を繰り返し大切に使用する」など、今後もごみ減量に一層のご協力をお願いします。

1人1日のごみ量

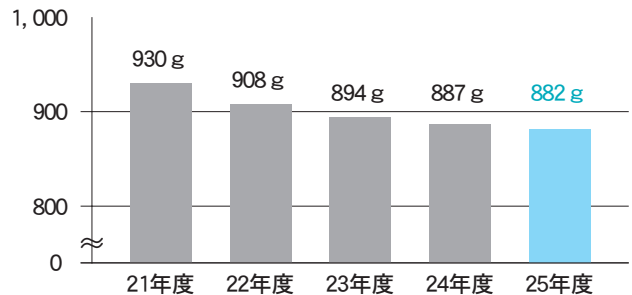

【問】環境センター ☎(45)7004



6月は「環境月間」

国では、3月から低炭素社会の実現に向けた気候変動キャンペーンを行っています。オフィスや家庭などで実践できる行動を低炭素アクションとして「みんなで節電アクション！」などを提案しています。皆さんも「チャレンジャー」になって、CO₂削減に取り組みましょう。

低炭素アクション

- ▼みんなで節電アクション！
- ▼smart move (移動をエコに)
- ▼COOL BIZ (クールビズ)
- ▼WARM BIZ (ウォームビズ)
- ▼エコドライバープロジェクト
- ▼グリーンカーテンプロジェクトほか

今すぐ取り組もう！

- ▽冷房時の室温は28℃を目安にしよう
- ▽照明や電化製品などのスイッチを小まめに切ろう
- ▽出掛けるときは電車・バスなど環境に優しい公共交通機関を利用しよう

身近な環境問題

- ▽野焼きは原則禁止です。煙が近隣の洗濯物に臭いをつけているかもしれません。家庭のごみは分別して、市の収集日に出しましょう。
- ▽雑草がよく伸びる時季です。空き地の適正管理をお願いします。
- ▽ピアノ・ステレオ・クーラーの音、集合住宅の生活音などが、近隣騒音にならないよう注意しましょう。

さわやかエコスタイルキャンペーン

市では、10月末まで「さわやかエコスタイルキャンペーン」に取り組んでいます。これは市の地球温暖化対策実行計画「エコアクション一宮」の一つとして行うものです。

期間中、職員は上着・ネクタイを着用せず仕事をし、冷房温度の適正管理を心掛けます。ご理解とご協力をお願いします。



【問】環境保全課 ☎(45)7185

環境学習講座

まちづくりポイント
対象事業

生きものを見て、ふれて、考えよう

森の案内人・インタープリターと共に、自然体験などを楽しみながら環境について学びます。

- ▼日時／7月21日(祝) 午前8時30分～午後5時(衛生処理場に集合)
- ▼行き先／愛・地球博記念公園(長久手市)
- ▼対象／市内在住の小学生と保護者(3人まで)
- ▼定員／43人(抽選) ▼料金／1人500円
- ▼申し込み／6月16日(月)までに電話、または郵便番号・住所・参加者全員の氏名(ふりがな)・学年・電話番号を記入し「環境学習講座」と明記の上、ファクス・電子メール(FAX(45)7187、kankyohozen@city.ichinomiya.lg.jp)
- ▼その他／昼食は各自用意



7月21日(祝)に
愛・地球博記念公園で開催

【問】環境保全課 ☎(45)7185

男女共同参画サテライトセミナー

まちづくりポイント対象事業

笑って学ぼう 落語にみる男と女



- ▼日時／6月28日(土) 午後2時～4時
- ▼会場／尾西庁舎東館6階大ホール
- ▼講師／微笑亭さん太さん(落語家)
- ▼定員／90人(先着)
- ▼料金／無料
- ▼申し込み／6月20日(金)までに電話、または郵便番号・住所・氏名(ふりがな)・電話番号を記入し「サテライトセミナー」と明記の上、ファクス・電子メール(FAX(73)9128、kikakuseisaku@city.ichinomiya.lg.jp)
- ▼その他／託児希望者は6月20日(金)までに電話で企画政策課(1歳6カ月以上の未就学児、抽選で5人)

男女共同参画週間 ～家事場のパパチカラ～

6月23日～29日は男女共同参画週間です。男性と女性がそれぞれの個性と能力を発揮できる社会の実現には、男性の家事・育児・介護・地域活動に関わる意識や行動が重要です。この機会に私たちの周りの男女のパートナーシップについて考えてみませんか。

【問】企画政策課 ☎(28)8952

情報公開制度・個人情報保護制度 25年度実施状況

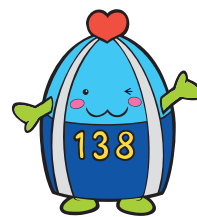

情報公開制度は、市政の情報を皆さんの請求に基づいて原則公開する制度です。また個人情報保護制度は、市が保有する皆さん自身の情報を、請求に基づいて開示・訂正・利用停止する権利を明らかにし、個人の権利・利益を保護する制度です。

情報公開制度 実施状況

■請求・公開状況

処理状況	義務公開	任意公開	合計
公開	42	2	44
部分公開	42	0	42
非公開	1	0	1
不存在	8	1	9
未処理	0	0	0
制度対象外	0	0	0
取り下げ	3	0	3
合計(請求件数)	96	3	99

義務公開＝平成10年4月1日以降の文書が対象
任意公開＝平成10年3月31日以前の文書が対象

■実施機関別状況

実施機関	件数
市長	82
教育委員会	8
水道事業等管理者	2
病院事業管理者	1
消防長	4
議会	2
合計	99

■不服申し立ての状況 0件

個人情報保護制度 実施状況

■開示請求の状況

処理状況	件数
開示	14
一部開示	11
不開示	0
不存在	1
取り下げ	0
未処理	0
合計(請求件数)	26

■訂正請求の状況 0件
■利用停止請求の状況 0件
■是正申し出の状況 0件
■不服申し立ての状況 0件

【問】行政課 ☎(28)8956

市政へのご意見・ご要望は 市民ポスト・市民ファクス・ 市民メールのご利用を

市では、市民の皆さんからのご意見・ご要望などを受け付けています(2頁参照)。いただいたご意見などには、必ず返答したいと思います。住所・氏名などの記載がないと回答できませんので、必ずご記入ください。詳しい内容・不明な点を確認する場合がありますので、電話番号もご記入ください。内容によっては時間を必要とする場合もありますので、ご了承ください。

簡単な質問は、電話などで問い合わせた方が時間がかかりませんので、お急ぎのときは直接担当課へお尋ねください。

25年度受け付け状況

■種類別状況

	市民ポスト	市民ファクス	市民メール	手紙	合計
件数	276	46	305	37	664

■内容別状況

	要望	苦情	意見	相談	通報	質問	その他	合計
件数	194	164	127	18	20	97	44	664

【問】秘書広報課 ☎(28)8951

市民意見提出制度 25年度実施状況

市民意見提出制度は、市の基本的な計画や条例を作成するときに、市民の皆さんから意見を募集し、意見を参考にして最終案を決定する制度です。25年度の実施状況は、募集案件が4件、寄せられた意見の総数が40件でした。多数のご意見をお寄せいただき、ありがとうございました。今後も開かれた市政の実現にご協力ください。

ご意見をお寄せください



【問】秘書広報課 ☎(28)8951



ジャパン・テキスタイル・コンテスト 作品を募集



次代のテキスタイル（織物）産業を担う人材の発掘・育成、技術力・デザイン力・マーケティング力の強化などを旨とし、コンテストを開催します。伝統と次代を捉えた新しい感性を兼ね備え、ファッションデザイナーを刺激する作品をお待ちしています。学生の方もチャレンジしてください。

- ▼募集内容／洋服など明確な用途を狙って企画・制作した織物などで未発表の物（1人3点まで）
- ▼応募方法／作品に応募カードを添付の上、10月27日（月）～11月14日（金）（必着）に一宮地場産業ファッションデザインセンター（FDC）
- ▼その他／応募カードはFDCホームページからダウンロード可。優秀作品は27年2月に開催する総合展「THE 尾州」で発表・展示

賞

一般の部

- ▽グランプリ 1点（1,000,000円）
- ▽準グランプリ 1点（300,000円）
- ▽優秀賞 3点（各100,000円）
- ▽ウール賞 5点（各50,000円）
- ▽入選（20点まで、各30,000円）
- ▽新人賞 1点（35歳未満、50,000円）

学生の部

- ▽スプラウト賞 1点（200,000円）
- ▽シーズ賞 5点（各50,000円）
- ▽奨励賞（10点まで、各10,000円）

【問】ジャパン・テキスタイル・コンテスト開催委員会（FDC内） ☎(46)1361

中学生と消防音楽隊

ふれあいコンサート

- ▼日時／6月8日（日）午後1時30分（1時開場）
- ▼会場／一宮市民会館
- ▼出演団体／大和中学校 brassバンド部・今伊勢中学校 brassバンド部・尾西第一中学校 brassバンド部・木曾川中学校吹奏楽部
- ▼曲目／「アルセナール」「歌劇『ローエングリン』より『エルザの大聖堂への行列』」「76本のトロンボーン」ほか
- ▼料金／無料
- ▼その他／満席の場合は、入場できないことがあります。

6月8日（日）一宮市民会館で開催



【問】消防本部総務課 ☎(72)1194

65歳以上の方へ

26年度の介護保険料のお知らせ

介護保険制度は、国や自治体の負担金と皆さんの保険料で支えられています。介護という問題を社会全体で支えるため、保険料は納め忘れないようにお願いします。

介護保険料の決め方

市民税の税額決定後、26年度の介護保険料を算出します。保険料は、右表の8段階10区分のいずれかになります。25年度と比べて所得段階が変わり、保険料が増減する場合があります。

市の独自減免制度

所得段階が第1、第3段階(特例を除く)で、本人の25年中の合計所得金額が33万円以下の方は、市の独自減免制度により保険料を2割減免します(生活保護受給者を除く)。申請は不要です。

介護保険料の納め方

原則、年金からの天引きです。7月下旬までに送付する介護保険料納入通知書兼特別徴収額決定通知書をご確認ください。

天引きできない方には、7月中旬までに納入通知書を送付します。同封の納付書で、納期限までに金融機関・郵便局・コンビニエンスストアで納付してください。口座振替の方は納期限に指定の口座から引き落とします。年度途中で天引きに替わる際には、通知書でお知らせします。

65歳以上の方の所得段階別介護保険料

所得段階	対 象	年 額
第1段階	生活保護受給者 市民税非課税世帯で老齢福祉年金受給者	30,700円
第2段階	世帯全員が 市民税非課税	本人の25年中の合計所得金額と課税年金収入額の合計が80万円以下
第3段階(特例)		本人の25年中の合計所得金額と課税年金収入額の合計が80万円を超え120万円以下
第3段階	上記以外	46,100円
第4段階(特例)	本人が市民税非課税で同一世帯に市民税課税の方がいる	本人の25年中の合計所得金額と課税年金収入額の合計が80万円以下
第4段階	上記以外	61,500円
第5段階	本人が市民税課税	本人の25年中の合計所得金額が125万円未満
第6段階		本人の25年中の合計所得金額が125万円以上190万円未満
第7段階		本人の25年中の合計所得金額が190万円以上500万円未満
第8段階		本人の25年中の合計所得金額が500万円以上

【問】 高年福祉課 ☎(28)9019

災害時要援護者支援制度 登録はお済みですか

災害時に一人で避難することが困難な方(要援護者)を、地域の皆さんで手助けする助け合いの制度です。次のいずれかに該当し登録を希望する方は、申請が必要です。詳しくは、お尋ねください。



▼対 象／

- ▽身体障害者手帳1・2級
- ▽要介護3以上
- ▽療育手帳A判定
- ▽65歳以上だけの世帯
- ▽社会福祉協議会尾西支部で災害弱者支援登録制度に登録していた

- ### ▼申 請／個別支援者(近所の方)・地域支援者(民生委員・町内会・自主防災会)の承諾を得た上で、申請書を本庁舎福祉課・高年福祉課、木曾川庁舎窓口課、出張所、社会福祉協議会本部・尾西・木曾川支部

※個別支援者・地域支援者は、災害時、自分・家族の安全を確認した上で、支援をしてください。善意により支援を行う制度で、個別支援者・地域支援者に責任を課すものではありません。

【問】 福祉課 ☎(28)9015

**児童手当・特例給付の
現況届の提出を**

6月上旬に用紙を送付

子育て支援課
☎(28)9023

児童手当・特例給付受給者に、現況届の用紙を6月上旬に送ります。6月30日(月)までに同封の返信用封筒で現況届を提出してください。本庁舎子育て支援課、尾西・木曾川庁舎窓口、出張所でも受け付けます。期限までに現況届を提出しなかった場合、手当の支払いを停止することがあります。



**大雨で浸水した世帯へ
くみ取り料金の半額を助成**

衛生処理場
☎(45)4423

集中豪雨など大雨を伴う警報により市災害対策本部が設置された場合に限り

り、くみ取り便槽が浸水し、くみ取りをしなければトイレの使用ができない世帯は、くみ取り料金が半額になります。被災世帯の方は、し尿くみ取りの際、領収書と引き換えに料金の半額をお支払いください。

福祉手当を支給

在日外国人の高齢者・心身障害者の方へ
高年福祉課☎(28)9021
福祉課☎(28)9017

市では、公的年金を受けていない外国人の方を対象に福祉手当を支給しています。該当する方は申請してください。現在受給中の方は、6月2日(月)16日(月)に現況届を提出してください。

▼**手当の種類**①外国人高齢者福祉手当②外国人心身障害者福祉手当

▼**対象**昭和57年1月1日(基準日)以前に旧外国人登録台帳に登録し永住許可を受け、一年以上市内に在住する外国人で①大正15年4月1日以前生まれの方②昭和37年1月1日以前生まれで、初診日が基準日以前の傷病で重度心身障害者になった方

▼**手当月額**①5000円②1万円
▼**申請場所**本庁舎①高年福祉課②福祉課

▼**その他**支給制限あり。持ち物など詳しくは、お尋ねください。

障害のある方の働くを考える

3

障害のある方が働く上での課題の一つは、福祉作業所での工賃(賃金)の低さです。厚生労働省の24年度の調査によると、全国の平均工賃は月額21,175円、愛知県は31,738円、市内該当事業所の平均工賃は32,400円でした。

この課題を少しでも改善しようと、障害者自立支援協議会・就労支援部会で企画したのが、25年10月から毎月開催している「福祉作業所の製品を市民の皆様にお届けする販売PRイベント」です。このイベントに参加する福祉作業所では、パンやお菓子・布製品などを製造しており、製品の販売を通して福祉作業所について知ってもらうことも目的の一つとしています。毎回多くの方が来場し、この収益は福祉作業所で働く障害のある方の工賃アップにつながっています。

今後も継続して毎月第3火・水曜日に開催しますので、ぜひ一度お越しください。なおイベントの名称をリニューアルしました。内容もさらにパワーアップしていきます。

**福祉マルシェ
i・愛・逢マーケット**

福祉作業所の紹介と自主製品の販売

- ▼**日時** / 6月17日(火)・18日(水) 午前10時~午後7時
- ▼**会場** / 名鉄百貨店一宮店東玄関前
- ▼**内容** / 市内の福祉作業所10団体の紹介、パン・お菓子・布製品など自主製品の販売

【問】 障害者自立支援協議会(福祉課内) ☎(28)8619

第6次一宮市総合計画
まちづくり指標の現状値を公表

企画政策課
▼☎(28)8952

市では、第6次一宮市総合計画の進み具合を測るために設定した、まちづくり指標の現状値を調査しました。現状値は、6月2日(月)から市ホームページ、市資料コーナー(市役所本庁舎1階、尾西・木曾川庁舎1階)、市立図書館(中央・尾西・玉堂記念木曾川)で閲覧できます。



千秋町出張所・千秋公民館が移転

市民課▼☎(28)8975
生涯学習課▼☎(86)7077

建て替え工事に伴い、千秋町出張所は6月9日(月)に、千秋公民館は16日(月)に移転します。所在地以外は変更ありません。なお出張所については市民課、公民館については生涯学習課へお尋ねください。

▼新所在地／千秋町佐野字郷西48

住民基本台帳の一部の写しの閲覧状況を公表

市民課
▼☎(28)8971

25年度に住民基本台帳を閲覧した方の氏名・法人名、利用目的などを公表します。6月2日(月)から市ホームページ、市資料コーナー(市役所本庁舎1階、尾西・木曾川庁舎1階)で閲覧できます。

新しく登録された方の選挙人名簿の縦覧

選挙管理委員会事務局
▼☎(28)8958

選挙管理委員会では、新たに20歳になった方や既に選挙権があつて市外から市内へ住所を移した方など、登録資格のある方を6月2日に選挙人名簿に登録します。登録を確認するため、次のとおり選挙人名簿が縦覧できます。

- ▼登録資格／平成6年6月2日以前に生まれ、一宮市の住民基本台帳(住民票)に26年3月1日以前から引き続き6月1日まで登録されている方(既に登録されている方を除く)
- ▼縦覧日時／6月3日(火)～7日(土) 午前8時30分～午後5時
- ▼縦覧場所／本庁舎選挙管理委員会事務局(土曜日は本庁舎時間外受付)

農業委員会委員の選挙
投票日は7月6日

選挙管理委員会事務局
▼☎(28)8958

一宮市農業委員会委員の任期満了に伴い、選挙による委員の一般選挙を7月6日(日)に行います。

- ▼選挙区・定数／尾西Ⅱ6人、木曾川・葉栗・浅井・北方Ⅱ6人、一宮・大和・今伊勢・奥・萩原Ⅱ9人、西成・丹陽・千秋Ⅱ9人
- ▼立候補の届け出／6月29日(日)の午前8時30分～午後5時に本庁舎選挙管理

委員会事務局

▼投票・開票日／7月6日(日)

▼その他／各選挙区で立候補者数が定数を超えた場合は、農業委員会委員選挙人名簿登載者に「選挙のお知らせ」を送付

立候補予定者の方へ

届け出に必要な書類などは選挙管理委員会事務局で配布します。立候補の届け出で書類に不備がある場合は受理できません。早めに書類を受け取り、6月24日(火)までに選挙管理委員会事務局で事前審査を受けてください。

みんなでやるまい まちづくり!!

その61

「自治基本条例運用状況等調べ」を公表！(お知らせ)



「運用状況」って何？
どこで見られるの？

- 簡単に言うと…
「条例にいろいろ書いてあるけど、具体的には、どんな決め事や仕組みがあるの？」を取りまとめたもの
- ちょっと難しく言うと…
自治基本条例の各条文に関連する他の条例や事務事業などを取りまとめたもの
- ※6月3日(火)から市ホームページ、市資料コーナー(市役所本庁舎1階、尾西・木曾川庁舎1階)、市立図書館(中央・尾西・玉堂記念木曾川)、本庁舎企画政策課で閲覧できます。

【問】企画政策課 ☎(28)8952

中小企業のISO取得と 特許・実用新案出願経費を補助

経済振興課
▼☎(28)9130

市では、中小企業が国際標準化機構(ISO)規格認証を取得した経費や特許・実用新案を出願した経費の2分の1を補助しています。

▼対象経費/①ISO取得(90000・140000・220000・270000シリーズに限る) ②審査登録費用、③特許出願④実用新案出願 ⑤出願・弁理士の費用
▼補助限度額/①50万円②15万円③10万円

▼申請/①認証取得日②③出願日から3カ月以内に本庁舎経済振興課

中小企業の 貿易振興事業費を補助

経済振興課
▼☎(28)9130

市では、中小企業や商工業団体が貿易の拡大や海外経済状況の把握・研究のために行う事業に対し、経費の一部を補助しています(限度額あり)。事前に申請が必要です。

▼対象/27年3月31日までに1次の事業

▽国内見本市参加等事業 ②中小企業が行う見本市への参加出展料
▽海外貿易見本市参加等事業 ②中小企業や団体が行う見本市への参加出展料
▽海外経済状況調査事業 ②航空料金・滞在費・海外調査の報告書にかかる印刷製本費・通訳料

弁護士による 多重債務者無料相談会

経済振興課
▼☎(28)9148

多重債務は、適切な債務整理で解決できます。独りで悩まないで、ご相談ください。

▼日時/6月24日(火) 午前9時〜午後4時

▼会場/本庁舎9階902会議室

▼対象/市内在住・在勤の方

▼定員/8人(先着。1人40分)

▼申し込み/6月2日(月)〜23日(月)に電話で経済振興課



刃傷起宿

街道や宿場では、人足(荷物持ちなどの労働者)たちのけんかが頻発していたようです。1830(文政13)年6月18日、起宿の渡船場で人足と船頭のけんかが発生したとの記録があります。次第にエスカレートし、佐市が刀を抜いて斬り付け、右衛門が大けがを負ったほか、数人が軽症を負いました。

弥右衛門は、医者の治療で一命を取り留めました。庄屋の林浅右衛門は、尾張藩鶴多須代官所に事件を届け出し、6人の役人が翌日起宿を訪れ、林家の邸宅で取り調べを行いました。取り調べは3日間に及び、30人以上の村人が取り調べを受けまし

た。

佐市は起宿から逃亡し、姿をくらませました。しかし狭い日本を逃げ回することは不可能で、6月25日に信州松本藩の役所に自首しました。浅右衛門たちは、佐市の身柄を引き取りに木曾路を旅して松本に向かいました。

その費用は、起村の庄屋と4人の村役人が負担しました。佐市は起に連れ戻され、身柄は村に預けられました。入牢(しゅうらう)になる予定でしたが、病気を患っていたことから取り調べは延期され、その間に双方で示談が成立し、互いに証文を交わして事件は終結しました。

【問】尾西歴史民俗資料館

☎(62)9711



▶起渡船場跡

知っておきたい
消費生活情報

健康食品との上手な付き合い方

「健康食品」は摂取すれば健康になるというイメージが強いようですが、あくまで食品の一つで医薬品とは異なります。製品には病気を治療できる作用や根拠はなく、治療効果を表示することはできません。効果を過大に期待した過剰摂取や利用者のアレルギー体質、相互作用のある医薬品との併用など、間違った使用が原因で健康被害が起きることもあります。

健康の保持増進の基本は、バランスの取れた食事・運動・休養です。健康食品を摂取するときは、成分の安全性・有効性を調べ、本当に必要か冷静に判断し、補助的な利用にとどめましょう。体に不調を感じたら摂取を中止し、必要に応じて医療機関を受診するようにしてください。



【問】経済振興課 ☎(28)9148

防犯・交通安全
今月のポイント



振り込め詐欺にご用心

今回は、防犯・交通安全指導員によるワンポイントアドバイスです。

振り込め詐欺の被害に遭ったほとんどの方は、振り込め詐欺の存在を分かっているのにだまされてしまっています。

久しぶりに電話をかけてきた息子が「困った困った」と言っていたら、心配して相談に乗ってしまうのが親心というものです。犯人は、この親心を利用してお金を振り込ませようとしています。

お金を工面するのは本人に確認してからでも遅くはありません。家の電話が鳴ったら、まず振り込め詐欺を疑い、だまされないよう注意してください。

市内の犯罪・事故（3月末現在）

重点犯罪			
区分	件数	区分	件数
侵入盗	113(▲21)	車上狙い	51(▲79)
ひったくり	4(▲5)	自販機狙い	34(+18)
自動車盗	20(▲7)	強盗	2(+1)
自転車盗	125(▲42)	性犯罪	0(▲7)
部品狙い	25(▲34)	振り込め詐欺	3(+2)

“毎月26日はツーロックの日”

交通事故		
区分	件数	人数
死亡	0(▲4)	0(▲4)
重傷	28(+20)	28(+20)
軽傷	675(+19)	870(+41)
計	703(+35)	898(+57)



()内は前年対比

【問】地域ふれあい課 ☎(28)8671

電話番号がない相談は直接会場へ

6月の無料相談

正午～午後1時に相談できない場合あり

	相談名	日時	相談電話・会場
生活・市政	市民総合	月～金曜日 9:00～17:00 (3・17日と金曜日の午後を除く)	思いやり会館3階 ☎(73)4363
	行政	4日(水)・18日(水) 10:00～12:00	思いやり会館3階 ☎(73)4363
	多重債務	月～金曜日 9:00～12:00	本庁舎9階相談室 ☎(28)8984
	司法書士の多重債務	1日(日) 13:00～16:00	いービル6階 愛知県司法書士会一宮支部 ☎080(3620)7654
	消費生活	月～金曜日 9:00～16:30	本庁舎9階相談室 ☎(71)2185
	交通事故	月～金曜日 9:00～17:15	尾張県民生活プラザ ☎(71)5900(代表)
	人権	11日(水) 13:00～16:00	思いやり会館3階 尾西庁舎東館4階
仕事	行政書士の許認可手続	19日(木) 13:00～16:00	思いやり会館3階
	職場での悩みごと	火・木曜日 13:00～17:15	尾張県民生活プラザ ☎(71)5900(代表)
	内職	木曜日 10:00～15:00 火曜日 10:00～15:00	思いやり会館4階 ☎(72)5052 尾西庁舎東館4階 ☎(63)4800
女性・青少年	女性職業適性	28日(土) 9:00～16:00 <予約制 ☎(73)9100>	ききょう会館
	女性悩みごと	月～金曜日 10:00～16:30	本庁舎2階子育て支援課 ☎(28)9149
	子ども・若者悩みごと	火～土曜日 9:00～18:00	青少年センター ☎(73)3000
	若者就活心理	木・土曜日 10:00～17:00 <予約制 ☎(64)6349>	いービル6階 いちのみや若者サポートステーション
市民活動	NPO・ボランティア	金・土曜日 9:00～21:00 <予約優先>	いービル3階 市民活動支援センター ☎(23)8883

	相談名	日時	相談電話・会場
福祉	ひとり親家庭	月～金曜日 10:00～16:30	本庁舎2階子育て支援課 ☎(28)9133
		火曜日 10:00～12:00	思いやり会館2階 ☎(71)6551
		13日(金)・27日(金) 10:00～16:30	尾西庁舎東館1階 窓口課☎(28)8655
福祉	高齢者	月～金曜日 9:00～17:00	地域包括支援センター やすらぎ☎(61)3350 コムネックスみづほ ☎(86)5333 アウン☎(51)1384 ちあき☎(81)1711 萩の里☎(67)3633 泰玄会☎(61)8273 まちなか☎(85)8672
		月～金曜日 9:00～17:00	障害者相談支援センター あすか☎(81)7260 ゆんたく☎(64)5882 いまいせ☎(45)1120 ピース☎(46)5009 夢うさぎ☎(86)4003 いちのみや☎(62)8678
		月～金曜日 9:00～16:30	心の病気・悩みひきこもり 県一宮保健所 ☎(72)0321
不動産・建設	不動産取引と悩みごと	16日(月) 13:00～16:00	思いやり会館3階
		18日(水) 13:00～16:00	尾西庁舎東館4階
	登記	26日(木) 13:00～16:00	思いやり会館3階
		18日(水) 13:00～15:00	尾西庁舎東館4階
登記・境界問題	21日(土) 9:30～13:00	いービル6階 愛知県土地家屋調査士会一宮支部	
建築・地震	10日(火) 13:00～16:00	思いやり会館3階	

7月の法律相談

(予約制)

日時	会場	申し込み
1日(火)・4日(金)・11日(金)・15日(火)・18日(金)・25日(金) 13:00～16:00	思いやり会館3階	6月10日(火)の午前9時から 電話で思いやり会館3階 ☎(73)4363
9日(水)・23日(水) 13:00～16:00	尾西庁舎西館1階	

裁判中・弁護士依頼済み事件の相談は不可。同居家族・同一事業所は月1回まで。

教室講座

市民美術教室「彫塑」
〜粘土で作る人物像〜

生涯学習課

☎(85)7075

▼日時／6月25日〜8月30日の原則水曜日 午後6時30分〜8時30分(9回)。8月30日(土)は午前9時〜午後5時)

▼会場／一宮スポーツ文化センター

▼対象／市内在住・在勤・在学の方

▼内容／モデルを参考に、粘土で人物の石こう像を作る
▼講師／川原孝文さん(一宮美術作家協会)

▼定員／10人(抽選)

▼料金／5000円(教材費を含む)

▼申し込み／6月9日(月)までに電話で生涯学習課

▼料理ボランティア養成セミナー
〜魅惑のハワイアンクッキング〜

国際交流協会(生涯学習課内)

☎(85)7076

▼日時／6月29日(日) 午前9時30分〜午後0時30分

▼会場／尾西庁舎東館5階料理実習室ほか

教室講座

スポーツ

催しもの

募集

暮らし

その他

▼対象／市内在住・在勤・在学の高校生以上の方

▼内容／ハワイ出身のガシロス・デビッド・ポールさんによるハワイ文化の紹介と、ハワイ料理の実習を通じたボランティア活動の体験

▼定員／24人(抽選)

▼料金／5000円(教材費)

▼申し込み／6月13日(金)(必着)までに電話、または住所・氏名・電話番号を記入し「料理ボランティア養成セミナー」と明記の上、ハガキ(〒491-8501本庁舎国際交流協会)



市民短歌教室

生涯学習課

☎(85)7075

▼日時／6月8日(日) 午後1時〜4時30分

▼会場／一宮スポーツ文化センター

▼内容／実作指導

▼料金／無料

▼申し込み／当日直接会場

市民俳句教室

生涯学習課

☎(86)7075

▼日時／6月22日(日) 午後1時〜4時30分

▼会場／一宮スポーツ文化センター

▼内容／当季雑詠

▼料金／無料

▼申し込み／当日直接会場

市民川柳教室

生涯学習課

☎(86)7075

▼日時／6月22日(日) 午後1時〜4時30分

▼会場／一宮スポーツ文化センター

▼内容／自由吟・課題吟

▼料金／無料

▼申し込み／当日直接会場

民謡講習会

生涯学習課

☎(86)7075

▼日時／①6月28日(土) 午前10時〜正午②29日(日) 午後6時30分〜8時30分

▼会場／①尾西庁舎東館6階大ホール②一宮スポーツ文化センター

▼対象／市内在住・在勤の方、レクリエーション・子ども会などの指導者

▼内容／各地の盆踊り

▼料金／各5000円
▼申し込み／料金を持参の上、当日直接会場

▼その他／うちわ・扇子・手拭い・上履きを持参。2回とも同内容

手織教室

一宮地場産業ファッショ

ンデザインセンター

☎(46)1361

▼日時／6月16日(月)・23日(月)・24日(火)・30日(月)、7月4日(金) 午後1時〜3時

▼会場／ファッショデザインセンター(FDC)

▼対象／①初級②中級(初級を受講したことがある方)

▼内容／オーガニックコットンのサマーマフラーを作る

▼講師／石原敏江さん(つむぎの会)

▼定員／①15人②3人(先着)

▼料金／各3500円(教材費を含む)

▼申し込み／6月9日(月)〜11日(水)の午前9時〜午後5時に電話でFDC



パンとケーキ作り教室

ききょう会館

☎(73)9100

▼日時／6月13日(金) 午前9時30分〜午後1時

▼会場／ききょう会館

▼対象／市内在住・在勤の19歳以上の方

▼メニュー／残りご飯を使った総菜パンと菓子パン、レモンシロップケーキ、くず粉を使ったデザートほか

▼講師／吉田京湖さん(料理研究家)

▼定員／24人(抽選)

▼料金／1600円(教材費を含む)

▼申し込み／6月6日(金)の午前8時45分〜9時に料金を持参の上、ききょう会館

16mm 映写機操作講習会

中央図書館

☎(72)2343

▼日時／7月17日(木) 午前10時〜午後4時

▼会場／iビル6階中央図書館

▼対象／市内在住・在勤・在学の18歳以上の方

▼定員／40人(抽選)

▼料金／無料

▼申し込み／6月13日(金)までに中央図書館

▼申し込み／6月13日(金)までに中央図書館



歴史講座 ふるさとを訪ねる
 ～陶壁のふるさと～幸兵衛窯を訪ねる
 尾西歴史民俗資料館 ☎(02)9711
 ▼日時／6月29日(日) 午前8時
 30分～午後4時30分
 ▼行き先／市之倉さかづき美術館 (岐阜県多治見市) ほか
 ▼対象／市内在住・在勤・在学の小学生以上の方
 ▼内容／人間国宝・加藤卓男の作品のふるさとを訪ね、作品を生んだ歴史と地域の特徴を学び、タイルの壁掛け作りを体験する
 ▼定員／30人(抽選)
 ▼料金／大人3400円、高・大学生3200円、小中学生2900円(入館料・昼食代などを含む)
 ▼申し込み／6月10日(火)(必着)まで
 までに住所(在勤・在学は勤務先・学校所在地)・氏名(ふりがな)・年齢・電話番号を記入し「ふるさとを訪ねる」と明記の上ハガキ(〒494-0006 起字下町211 歴史民俗資料館)

キッズチャレンジ
 なつやすみわくわくじっけん
 青年の家 ☎(73)2400

▼日時／7月26日～8月23日の土曜日 午後2時～3時30分(3回)
 ▼会場／青年の家
 ▼対象／市内の小学1～3年生
 ▼内容／水中エレベーター、登るテントウムシ、アイスクリームを作る
 ▼定員／30人(抽選)
 ▼料金／500円(教材費)
 ▼申し込み／6月20日(金)までに電話で青年の家

肥満予防のための親子教室
 ～にんじんクラブ～
 学校教育課 ☎(85)7072
 ▼日時／7月5日(土) 午前10時30分～午後3時
 ▼会場／総合体育館いちい信金アリーナA
 ▼対象／25年度の参加者、高度肥満の小学3・4年生と保護者
 ▼内容／運動指導・栄養指導・生活指導・健康相談
 ▼料金／600円(昼食代)
 ▼申し込み／申込書と料金を持参の上、在学中の小学校(申込書は6月中旬に配布)

▼対象／市内の小学生
 ▼申し込み／6月20日(金)(消印有効)までに、往信裏面に教室名(第2希望まで可)・氏名(ふりがな)・保護者名・学校名・学年・電話番号を、返信表面に郵便番号・住所・保護者名・氏名を記入の上、往復ハガキ(〒491-0028 朝日1丁目6-9 子ども文化広場図書館)
 ▼その他／申し込みは1枚に1家族分まで(抽選。家族分は同じ教室に限る)

子ども文化広場図書館 ☎(25)1350

地域文化広場

子ども文化広場図書館

児童文化教室

地域文化広場会場

教室名	開催日	対象学年	主な内容	定員	教材費
電気	7月31日～8月3日	小5・6	発電機とライトが付いたラジオを作る	20人	3,500円
サイエンス	7月23～25日	小4～6	実験を通して科学の面白さを体験する	20人	1,500円
音楽	1 7月19～21・23～25日	小1	手作り楽器で遊び、歌やダンスを楽しむ	20人	300円
	2 7月29日～8月3日	小2・3	楽器で合奏・合唱・リズム遊びをする	20人	300円
美術	1 7月25～27・29日	小1・2	とばして遊ぼう! つくって遊ぼう! 紙工作	30人	300円
	2 7月20・21・23・24日		パス類で色遊びをし、絵を描く	30人	300円
	3 7月31日～8月3日	小3・4	描き方が上達する模写「あなたもゴッホ」	30人	900円
	4 7月19～21・23日	小4～6	描き方が上達する模写「あなたもピカソ」	30人	900円
工作	1 8月5～8日	小1・2	紙で帽子・バッグ・鳥・顔を作る	30人	1,000円
	2 7月30日～8月2日			30人	1,000円
	3 8月5～8日	小3・4	紙などでカラクリおもちゃ・飾りを作る	30人	1,000円
	4 7月12・13・24(●)・30日			30人	700円
	5 7月12(●)・13(●)・25(●)・30日			30人	700円
	6 7月26・27・29・30日			30人	1,200円
		小5・6	七宝焼を焼き、作った額に取り付ける	30人	1,200円

子ども文化広場図書館会場

パソコン	1	8月2・3・5～7日	小4～6	パソコンを活用して、うちわを作る	15人	500円
	2	8月17・19・20・23・24日			15人	500円
読書	1	7月24～26日	小1と親	親子で課題図書などを読み、感想文を書く	20組	300円*
	2	7月27・29・30日	小2と親		20組	300円*
	3	7月20・21・23～26日	小3		30人	300円*
	4	7月19～21・23～25日	小4		30人	300円*
	5	7月26・27・29日～8月1日	小5・6		30人	300円*
書道		7月12・13・19～21・23日	小3～6	基本的な筆遣いを学び、書を楽しむ	20人	500円

時間は午前9時30分～11時30分(音楽は11時まで、●は午後2時～4時)

*は教材費のほかに課題図書の実費も必要

教室講座

スポーツ

催しもの

募集

暮らし

その他

経営合理化促進講座
メンタルヘルス

経済振興課 電話(28)9130

日時/6月27日(金) 午前9時
30分〜午後4時

会場/一宮地場産業ファッ
ションデザインセンター

内容/メンタルヘルスの重要
性を理解し、仕事の重圧やスト
レスをコントロールできる自己
管理能力を学ぶ

講師/林計子さん(日本経営
協会専任講師)

定員/30人(先着)

料金/10000円

申し込み/電話で経済振興課



若者就労支援セミナー

〜ビジネスマナーの基礎知識〜

経済振興課 電話(28)9130

日時/6月20日(金) 午後2時
〜4時

会場/iビル6階小会議室

対象/就職活動中の39歳以下

の方

内容/いちのみや若者サポー
トステーションの松下真希さん
(キャリアカウンセラー)による
講演と質疑応答

定員/20人(先着)

料金/無料

申し込み/6月19日(木)までに
電話でいちのみや若者サポート
ステーション(電話6349)

消費生活講座

〜地産地消の推進〜

経済振興課 電話(28)9148

日時/6月17日(火) 午後2時
〜3時30分

会場/一宮地場産業ファッ
ションデザインセンター

講師/東海農政局事業戦略課
職員

料金/無料

申し込み/当日直接会場

まちづくりポイント対象事業

上級救命講習

一宮消防署 電話(72)1103

日時/6月28日(土)・29日(日)
午後1時〜5時

会場/尾西消防署

対象/市内在住・在勤・在学
の中学生以上で2回とも受講で
きる方

催しもの

内容/心肺蘇生法、AEDの
使用法、大出血時の止血法に加
え、より高度な傷病者の管理・
外傷の手当て・搬送方法ほか

定員/30人(先着)

料金/無料

申し込み/6月2日(月)〜16日
(月)に電話で一宮消防署

その他/受講者には修了証を
発行。10人以上の団体の場合は
随時開催

家庭介護のための

ハートフルケアセミナー

高年福祉課 電話(28)9151

日時/①7月11日(金) 午前11
時〜午後3時②23日(水) 午後1
時30分〜4時

会場/①千秋病院(千秋町塩
尻)②泰玄会病院(東五城)

対象/家庭で介護している方

内容/介護者同士の交流と①
「家庭で使う介護用品の知識」②
「知っておきたい家庭での救急
法」

定員/各30人(先着)

料金/①3600円(食事代)
②無料

申し込み/6月2日(月)から電
話で①は地域包括支援センター
ちあき(電話811711)、②
は泰玄会(電話618273)

スポーツ

市民ソフトボール大会

体育協会(スポーツ課内)

電話(85)7078

日時/6月21日(土)・28日(土)
午前8時

会場/奥町公園

対象/市内在学の小学生で構
成するチーム

料金/1チーム30000円

申し込み/6月7日(土)までに
岩田(電話0907671)87
33)

クレイ射撃安全講習大会

体育協会(スポーツ課内)

電話(85)7078

日時/7月13日(日) 午前9時
(雨天決行)

会場/岐阜県揖斐教習射撃場
(揖斐郡揖斐川町)

対象/市内在住・在勤・在学
で銃砲所持・火薬譲受許可を持
つ方

種目/スキート・トラップ

料金/1種目30000円

申し込み/当日午前8時50分
から料金を持参の上、揖斐教習
射撃場

卓球大会

体育協会(スポーツ課内)

電話(85)7078

日時/7月27日(日) 午前9時
30分

会場/総合体育館いちい信金
アリーナB

対象/市内在住・在勤・在学
の方

種目/①中学生以上団体戦②
小学生シングルス(各男女別)

料金/①1チーム9000円②
無料

その他/協会への登録が必要。
申し込みなど詳しくは、一宮市
卓球協会ホームページ(<http://www.ic-tta.org>)を確認

柔道教室

体育協会(スポーツ課内)

電話(85)7078

日時/27年3月25日までの月
・水曜日 午後7時〜9時

会場/木曾川中学校

対象/市内在住・在勤・在学
の方

定員/30人(先着)

料金/月20000円(保険料
年8000円も必要)

申し込み/電話で福井(電話86
3626)

ちびっこ水泳教室

県一宮総合運動場 ☎(7)05500

▼日時／

▽7月21日(祝)～25日(金) Aクラ

スⅡ午前9時～10時30分・Bク

ラスⅡ午前10時30分～正午

▽7月28日(月)～8月1日(金) C

クラスⅡ午前9時～10時30分・

DクラスⅡ午前10時30分～正午

▽8月4日(月)～8日(金) Eクラ

スⅡ午前9時～10時30分・Fク

ラスⅡ午前10時30分～正午

※各クラス5回

▼会場／総合運動場

▼対象／小学生

▼定員／各60人(先着)

▼料金／各3500円

▼申し込み／6月2日(月)から電

話、または住所・氏名・年齢・

学年・電話番号・希望クラスを

記入の上、ファクス(☎(7)0

699)

レディース

ビギナーテニス大会

県一宮総合運動場 ☎(7)05500

▼日時／7月8日(火) 午前9時

30分(予備日15日(火))

▼会場／総合運動場

▼対象／初級・初心者の女性(大

会優勝経験者を除く)

▼種目／ダブルス

▼定員／24組(先着)

▼料金／1組3000円

▼申し込み／6月1日(日)～7

月8日(火)に総合運動場

たのしい布絵本展

中央図書館 ☎(72)2343

▼日時／6月3日(火)～15日(日)

午前9時～午後6時(15日は3

時まで)

▼会場／iビル6階中央圖書

館

▼料金／無料

▼その他／6月7日(土)・8日(日)・

12日(木)・14日(土)の午後2時～2

時30分にはなし会を開催

小学生一日図書館司書

尾西図書館 ☎(62)8191

▼日時／7月25日(金) 午前9時

45分～午後0時45分

▼会場／尾西図書館

▼対象／市内の小学5・6年生

(25年度受講者を除く)

▼内容／資料の貸し出し・返却

などの実習

▼定員／12人(抽選)

▼料金／無料

▼申し込み／6月17日(火)～22日

(日)に直接市立図書館

催しもの

親子で楽しむ

外国絵本の読み聞かせ

～ニュージーランドを感じよう～

国際交流協会(生涯学習課内)

☎(85)7076

▼日時／7月16日(水)・23日(水)

午後3時30分～4時30分

▼会場／iビル5階中央圖書

館

▼対象／市内在住の2歳以上の

未就学児と親(1組3人まで)

▼内容／ニュージーランドの絵

本の原文での読み聞かせ、簡単

な国の紹介

▼講師／ライター・ジャックリ

ーン(市国際交流員)

▼定員／各12組(抽選)

▼料金／無料

▼申し込み／6月27日(金)(必着)

までに電話、または住所・氏名

・年齢・電話番号を記入し「外

国絵本の読み聞かせ」と明記の

上、ハガキ(〒491-8501

本庁舎国際交流協会)

まちづくりポイント対象事業

いちのみやの教育を考える

シンポジウム

～未来を拓く子どもたちのために

一宮市の英語教育の現状とこれから

教育文化部総務課 ☎(85)7070

▼日時／6月29日(日) 午後2時

～4時10分

▼会場／尾西庁舎東館6階大ホ

ール

▼内容／小中学校の英語教育に

関する事例発表・パネルディス

カッション

▼定員／150人(先着)

▼料金／無料

▼申し込み／6月4日(水)から電

話で教育文化部総務課

教科書展示会

学校教育課 ☎(85)7073

▼日時／6月11日(水)～7月5日

(土) 午前9時～午後4時(月曜

日を除く)

▼会場／一宮教科書センタ

(一宮地域文化広場内)

▼内容／小中学校・高校・特別

支援学校の教科書を展示

せつこクラブ

チノノヒおめん

三岸節子記念美術館 ☎(63)2892

▼日時／6月7日(土) 午後1時

～4時

▼会場／三岸節子記念美術館

▼対象／小学生

▼内容／お父さんの顔のお面を

作る

▼定員／30人(抽選)

▼料金／300円(教材費)

▼申し込み／6月3日(火)(必着)

までに郵便番号・住所・氏名・

保護者名・学校名・学年・電話

番号・ファクス番号を記入し「せ

つこつこクラブ」と明記の上、

往復ハガキ・ファクス(〒494-

0007 小信中島字郷南31

47-11、三岸節子記念美術館、

☎(63)2893)



消防団警防技術発表会

消防本部総務課 ☎(72)1193

▼日時／6月15日(日) 午前9時

(予備日22日(日))

▼会場／大和南中学校

▼内容／地域防災の要である消

防団員による放水訓練

教室講座

スポーツ

催しもの

募集

暮らし

その他

2014 一宮総合美術展

生涯学習課 ☎(85)7075

▼日時／6月5日(木)～8日(日)
午前10時～午後5時(8日は4時30分まで)

▼会場／一宮スポーツ文化センター

▼内容／芸術文化協会美術部の選抜作家の日本画、洋画、彫刻・立体、デザイン、工芸、書、写真を展示

▼料金／無料



家族森林保全体験ツアー

経営総務課 ☎(28)8620

▼日時／8月8日(金)

▼集合場所／名古屋文理大学文化フォーラム(稲沢市民会館)
午前8時30分または小牧勤労センター119時

▼行き先／根の上高原(岐阜県中津川市)

▼対象／市内在住の小学4～6年生と家族(小学3年生以下の同伴不可)

教室講座

スポーツ

催しもの

募集

暮らし

その他

▼定員／80人(抽選)

▼料金／1000円(昼食代・保険料を含む)

▼申し込み／7月16日(水)(消印有効)までに全員の住所・氏名(ふりがな)・年齢・学年・電話番号・集合場所を記入し「家族森林保全体験ツアー」と明記の上、往復ハガキ(〒496-8686 津島市役所上下水道部管理課)

日曜新鮮市

一宮地方総合卸売市場 ☎(44)1119

▼日時／6月1日(日) 午前6時～9時(雨天決行)

▼会場／総合卸売市場

▼内容／新鮮野菜・果物・花き・鮮魚・精肉・総合食料品・日用雑貨品などの即売

▼その他／午前7時からそつめの振る舞い(700食限定)

土曜日

一宮地方総合卸売市場 ☎(44)1119

▼日時／6月21日(土) 午前6時30分～9時(雨天決行)

▼会場／総合卸売市場

▼内容／新鮮野菜・果物・花き・総合食料品・日用雑貨品などの即売

▼その他／購入者に日曜新鮮市抽選会(7月6日(日))の抽選券を配布

花しょうぶ祭



- ▼日時／6月14日(土)・15日(日)
- ▼会場／萬葉公園高松分園(萩原町高松)
- ▼内容／▽14日(土)=琴(午前10時・午後2時)、お茶会(午前10時～正午・午後1時～3時30分)、'13ミス七夕・ミス織物との記念撮影(午前10時30分～午後3時、カメラ持参、コンテストではありません)、津軽三味線(午前10時35分・午後1時15分)、萩原中学校ギターマンドリン(午前11時10分)、萩原小学校児童唱歌(午前11時45分)
▽15日(日)=お茶会(午前10時～正午・午後1時～3時)、一宮萩原太鼓(午前10時15分)、琴(午前11時15分・午後1時30分)
- ▼その他／春のスタンプラリー対象イベント

6月14日(土)・15日(日)に開催

尾西あじさいまつり



- ▼期間／6月14日(土)～22日(日)
- ▼会場／御裳神社(尾西第一中学校西側)
- 14日(土)・15日(日)の催事
和太鼓・大正琴・剣詩舞・雅楽、お茶席(一服300円)、飲食コーナーほか
- 期間中の催事
アジサイの苗木販売、写真コンクール、俳句の投句箱
- ▼その他／春のスタンプラリー対象イベント(14日・15日)。期間中の午後7時～9時はライトアップ。催事は天候などで変更・中止の場合あり。詳しくは、実行委員会事務局(尾西商工会内、☎(62)9111)へお尋ねください。

6月14日(土)～22日(日)に開催

認知症介護家族交流会

〜ききょうの会〜

高年福祉課

☎(28)9151

▼日時／7月3日(木) 午後1時

30分〜3時30分

▼会場／イービル6階小会議室

▼対象／家庭で認知症の人を介護している方

▼内容／介護者同士で知恵や工夫を情報交換

▼料金／無料

▼申し込み／当日直接会場

高齢者囲碁大会

社会福祉協議会尾西支部

☎(63)4800

▼日時／6月15日(日) 午前9時

30分(9時開場)

▼会場／木曾川老人福祉センタ

▼対象／市内在住で60歳以上のアマチュアの方

▼定員／130人(先着)

▼料金／1000円(昼食代を含む。女性は500円)

▼申し込み／当日直接会場

高齢者将棋大会

社会福祉協議会尾西支部

☎(63)4800

▼日時／6月19日(木) 午前9時

30分(9時開場)

▼会場／社会福祉協議会大和事務所

▼対象／市内在住で60歳以上のアマチュアの方

▼定員／60人(先着)

▼料金／無料

▼申し込み／当日直接会場

▼その他／昼食は各自用意

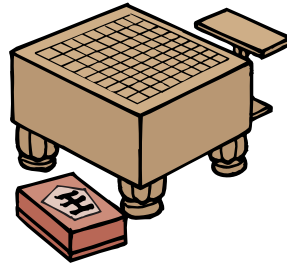

不登校・ひきこもり

フォーラム&相談会

不登校・ひきこもり、

子どものこころと親の想い

県一宮保健所

☎(72)0321

▼日時／6月17日(火) 午後1時

45分〜4時

▼会場／青年の家

▼内容／不登校・ひきこもり経験者と保護者による講演、懇談会、保健所とNPO法人こころとまなびどっとこむによる合同相談会(要予約)

▼料金／無料

▼申し込み／当日直接会場

自然観察会

〜大池にすむ生きものや

夏の虫たちを観察しよう〜

国営木曾三川公園138タワーパーク

☎(51)7105

▼日時／6月14日(土) 午前10時

〜正午

▼会場／138タワーパーク

▼講師／自然観察指導員

▼定員／40人(先着)

▼料金／100円(保険料)

▼申し込み／電話で138タワーパーク

▼その他／小学生以下は保護者同伴

募集

小学校夏休み期間中の

児童クラブ臨時職員を募集

子育て支援課

☎(28)9022

▼応募資格／昭和20年4月2日以降生まれで次のいずれかに該当する方①教諭・保育士・社会福祉士の資格がある、または大学で社会福祉学・心理学・教育学・社会学などの課程を修了した②高校を卒業し、5年以内に2年以上児童福祉事業に従事した③補助員(資格不要)

▼勤務内容／児童の安全確保・健康管理ほか

▼勤務場所／児童クラブ

▼勤務時間／午前7時30分〜午後7時のうち8時間以内

▼時給／①1070円②940円③810円

▼申し込み／6月27日(金)(消印有効)までに写真を貼った履歴書と①②は証明書などの写しを持参または郵送(〒491-8501 本庁舎子育て支援課)

▼その他／夏休み以外の臨時職員の登録は随時受け付け

▼勤務内容／後期高齢者医療保険料徴収嘱託員を募集



後期高齢者医療保険料徴収嘱託員を募集

保険年金課

☎(28)8985

▼応募資格／普通自動車運転免許を持ち自家用車で勤務できる方

▼勤務内容／後期高齢者医療保険料未納者への電話・訪問による納付指導・収納・実態調査ほか

▼その他／結果は8月上旬に入賞者に通知。著作権は主催者に帰属。最優秀作品は広く防火PRに使用

▼任期／8月1日〜27年3月31日(更新する場合あり)

防火標語を募集

消防本部予防課

☎(72)1280

▼応募資格／市内在住・在勤・在学の方

▼応募方法／6月30日(月)(消印有効)までに、標語(1枚1点)・住所・氏名(ふりがな)・年齢・性別・職業(学校名・学年)・電話番号を記入の上、八ガキ(〒491-0862 緑1丁目1-10 消防本部内危険物防火安全協会事務局)

▼賞／最優秀賞11点、優秀賞11点(賞状・賞品を贈呈)

▼その他／結果は8月上旬に入賞者に通知。著作権は主催者に帰属。最優秀作品は広く防火PRに使用

▼選考方法／面接

▼採用予定人数／1人

▼給与／基本給月14万1500円(能率給あり)

▼申し込み／6月20日(金)(必着)までに、写真を貼った履歴書と運転免許証の写しを持参または郵送(〒491-8501 本庁舎保険年金課)

▼勤務時間／月120時間(土・日曜日、祝休日などの勤務あり)

▼勤務場所／児童クラブ

▼勤務時間／午前7時30分〜午後7時のうち8時間以内

▼時給／①1070円②940円③810円

▼申し込み／6月27日(金)(消印有効)までに写真を貼った履歴書と①②は証明書などの写しを持参または郵送(〒491-8501 本庁舎子育て支援課)



「いちのみや文芸」作品を募集
芸術文化協会事務局(生涯学習課内)

☎(85)7075

▼応募資格/市内在住・在勤または芸術文化協会加入団体に所属している方

▼募集種目/①随想・随筆②現代詩(①②は1人1編、本文は400字詰め原稿用紙3枚以内)

③漢詩(絶句・1人2首以内)

④短歌(1人8首以内)⑤俳句

(新旧仮名遣いを明記)⑥川柳⑦狂俳(⑤⑦は1人10句以内)

※1人3種目以内

▼応募方法/7月1日(火)(必着)までに持参または郵送(〒491-8501 本庁舎芸術文化協会事務局「いちのみや文芸」係)

▼応募上の注意/A4判の400字詰め原稿用紙で種目ごとに別の用紙を使用(フープ口など)

教室講座

スポーツ

催しもの

募集

暮らし

その他

はA4判白無地の用紙を横長に20字×20行で印字。原稿は縦書き、欄外に種目・郵便番号・住所・氏名・号(必要に応じて)・年齢・電話番号を記入(氏名と号にはふりがなも必要)

▼その他/作品の採否は編集委員が選者となり、編集委員会で決定。原稿は返却不可。10月18日(土)に1部8000円で発刊予定

自衛官を募集

自衛隊一宮地域事務所☎(73)7522

▼種類/①自衛官候補生(男子)②自衛官候補生(女子)・一般曹候補生③航空学生

▼応募資格/①昭和63年4月2日〜平成9年4月1日生まれの方②平成6年4月2日〜9年4月1日生まれで高校を卒業または27年3月卒業見込みの方

▼申し込み/①は随時、②③は8月1日(金)〜9月9日(火)に自衛隊一宮地域事務所

障害者委託訓練生を募集

在宅ワークとWeb製作実践コース

愛知障害者職業能力開発校

☎0533(93)2102

▼日時/7月8日〜10月9日の月〜金曜日 午前10時〜午後4時(祝日を除く)

▼対象/身体障害のため移動が

困難で、インターネットなどパソコンの基本操作が自宅でき

る方

▼定員/5人(面接)

▼料金/無料

▼申し込み/6月10日(火)までに一宮公共職業安定所☎(45)2048

▼その他/公共職業安定所での求職登録が必要

障害者委託訓練生を募集

Webクリエイターコース

愛知障害者職業能力開発校

☎0533(93)2102

▼日時/8月1日〜10月31日の月・火・木・金曜日 午前9時〜午後4時(祝日、8月14日・15日を除く)

▼会場/富士通オープンカレッジ一宮駅前千秋教室(千秋町佐野2665)

▼対象/身体障害者手帳を持っている方(視覚・下肢障害のある方、車椅子の方を除く)、または精神障害のある方

▼定員/5人(面接)

▼料金/無料

▼申し込み/7月4日(金)までに一宮公共職業安定所☎(45)2048

▼その他/公共職業安定所での求職登録が必要

暮らし

浄化槽の適正な管理を

衛生処理場 ☎(45)4423

適正な保守点検を

浄化槽の定期的な点検は、故障の早期発見や清掃時期の把握のために重要です。点検には専門的知識や技術が必要です。県の登録業者に委託しましょう。

登録業者の一覧表は、市役所本庁舎、尾西・木曾川庁舎、出張所などで配布しています。

定期的な清掃を

汚泥がたまるため年1回以上の清掃が義務付けられています。市の許可を受けた、次の業者にご依頼ください。

▽一宮地区でJR東海道本線の東側⇨一宮中部衛生(株)☎(45)3611

▽一宮地区でJR東海道本線の西側⇨尾張テクノアス(株)☎(72)1796

▽一宮地区⇨中衛工業(株)一宮営業所☎(73)6822

▽尾西地区⇨(株)起町衛生社☎(62)5429・(株)カナックス☎(62)2801



人権イメージキャラクター

人KENまもる君&あゆみちゃん

法定検査

年1回、水質などの検査が義務付けられています。詳しくは、県指定検査機関の愛知県浄化槽協会☎052(481)7160へお尋ねください。

6月1日は人権擁護委員の日

市民課 ☎(28)8975

6月1日は、人権擁護委員の日です。この日を中心に制度の周知と人権尊重の普及高揚を図る活動が展開されます。人権擁護委員は人権侵害が起きないよう地域を見守っているほか、相談を受けて被害救済にも取り組んでいます。

市では、人権相談所を開設しています。秘密は厳守しますので、気軽にご相談ください(19※参照)。

▼日時/6月11日(水) 午後1時〜4時

▼会場/①思いやり会館3階②尾西庁舎東館4階

6月は暴走族追放強調月間
「暴走を「しない」「させない」

「見に行かない」

青少年センター ☎(73)1158

暴走族の暴走行為などは、少年非行の悪化の大きな要因の一つです。夏休みを迎えると、暴走族の活動が活発化する恐れがあります。暴走族追放に向けて、また暴走族に入ると、どれだけ危険で周囲に迷惑を掛けるのかを家庭で話し合い、次のことに注意しましょう。

- ▽子どもの行動や服装・髪型の変化
- ▽子どもとの交友関係の変化
- ▽深夜の外出
- ▽親に隠れてバイクに乗る

その他

危険物安全週間

危険物読みはまっす、ゼロ災害、消防本部予防課 ☎(72)1282

6月8日(日)～14日(土)は、危険物安全週間です。ガソリン・灯油・てんぷら油などの危険物は、取り扱いを誤ると災害を引き起こす恐れがあります。

家庭では、危険物の正しい取り扱いと保管方法を正確に

さい。職場では、危険物施設などを自主点検してください。また職場だけでなく地域の安全を確保してください。

主な行事

- ▽危険物施設消防訓練(6月5日(木) 午前11時30分 明地字井之内3-2 トーフ物産(株)名古屋事業所)
- ▽危険物講習会(6月25日(水) 午後1時30分 消防本部)
- ▽危険物施設査察(6月～7月)



危険物取扱者試験

消防本部予防課 ☎(72)1282
日時/7月13日(日) 午前10時～午後2時

- ▽会場/名城大学(名古屋市天白区)
- ▽料金/甲種5000円・乙種3400円・丙種2700円
- ▽申し込み/6月2日(月)～11日(水)(消印有効)に願書を郵送、または5月30日(金)の午前9時～

6月8日(日)の午後5時に(財)消防試験研究センターホームページから電子申請

その他/願書は消防本部・消防署・消防出張所・尾張県民生活プラザで配布

早期教育相談

学校教育課 ☎(85)7073

- ▽日時/7月31日(木)・8月1日(金) 午前10時～午後3時
- ▽会場/岩倉市総合体育文化センター
- ▽対象/3歳以上の未就学児と保護者
- ▽内容/子育てや子の障害に関する悩みごと
- ▽料金/無料
- ▽申し込み/6月23日(月)までに本庁舎学校教育課

学校説明会

県立一宮東特別支援学校小学部 学校教育課 ☎(85)7073

- ▽日時/6月12日(木) 午前9時40分～正午
- ▽会場/一宮東特別支援学校
- ▽対象/障害のある子の保護者(JR東海道本線の東側在住)
- ▽内容/学校の概要説明、校内參觀
- ▽申し込み/電話で一宮東特別支援学校 ☎(51)5311

特別支援学校の体験入学

学校教育課 ☎(85)7073

県教育委員会では、来年度小学校・高校に入学予定で障害があると思われる子と保護者を対象に、県立特別支援学校の体験入学を行います。電話で各特別支援学校へお申し込みください。相談は随時受け付けます。

- 一宮東特別支援学校 ☎(51)5311
- ▽日時/小学部 9月25日(木)・10月1日(水)、中学部 9月9日(火)・18日(木)
- ▽対象/知的な発達の遅れや情緒に障害のある子(JR東海道本線の東側在住)
- 一宮特別支援学校 ☎(51)2221
- ▽日時/9月12日(金)・10月16日(木)
- ▽対象/手足の不自由な子

いなざわ特別支援学校

いなざわ特別支援学校 ☎(05)87(35)2005

- ▽日時/小学部 9月11日(木)・18日(木)、中学部 9月17日(水)
- ▽対象/知的な発達の遅れや情緒に障害のある子(JR東海道本線の西側在住)
- 大府特別支援学校 ☎(05)62(48)5311
- ▽日時/10月28日(火)・11月14日

(金) 対象/病気で入院中の子

国際交流ワエルカムサロンのご利用を

国際交流協会(生涯学習課内) ☎(85)7076

国際交流ワエルカムサロンは、国籍を問わず自由に集い、交流を楽しんだり、国際交流員や外国人籍市民スタッフと一緒に外国人の方の悩みを考えたりする場です。料金は無料で、時間内は出入り自由です。

- ▽日時/毎月第1・3日曜日 午後1時30分～4時
- ▽会場/communicate三八屋(本町4丁目1-9)

原爆被爆者の定期健康診断

福祉課 ☎(28)9015

- ▽日時/6月9日(月) 午後1時30分～2時30分
- ▽会場/市民病院
- ▽検査内容/内科聴打診・尿検査・血液検査など8項目
- ▽申し込み/認め印・被爆者手帳・健康診断受診者証を持参の上、当日直接会場
- ▽その他/広島県・長崎県の指定機関で受診する際の交通費の一部を、市から受給するために必要な健診の一つ

教室講座

スポーツ

催しもの

募集

暮らし

その他

自主文化事業

一宮市民会館 ☎(71)2021

西本智美&イルミナートフィルハーモニーオーケストラ

- ▼日 時 / 9月27日(土) 午後3時
- ▼会 場 / 一宮市民会館
- ▼料 金 / S席6,000円・A席5,000円・B席3,500円・C席2,500円(全席指定)
- ▼前売り開始 / 6月15日(日) 午前10時。6月12日(木)の午前10時～翌午前0時に市民先行発売あり(チケットぴあ特電 ☎0570(02)9511)
- ▼その他 / 前売り開始日の一宮・尾西市民会館(☎(62)8222)は電話予約だけ。未就学児は入場不可

いちのみやワンコインコンサートVOL.2 ストリングカルテット響

- ▼日 時 / 6月29日(日) 午後3時
- ▼会 場 / 尾西市民会館
- ▼出 演 / 大宮臨太郎さん・宇根京子さん(バイオリン奏者)、亀井綾乃さん(ピオラ奏者)、長瀬夏嵐さん(チェロ奏者)
- ▼料 金 / 500円(全席自由)
- ▼申し込み / 当日直接会場
- ▼その他 / 未就学児は入場不可

第8回歌声喫茶

- ▼日 時 / 8月9日(土) 午後2時
- ▼会 場 / 一宮市民会館
- ▼定 員 / 130人(先着)
- ▼料 金 / 1,200円(全席自由、飲み物・菓子付き)
- ▼前売り / 一宮・尾西市民会館で販売中
- ▼その他 / 未就学児は入場不可

環境学習講座・プール講習会 エコハウス138 ☎(47)7138

環境学習講座名	日 時	対 象	料 金
①石ころアート教室	6月21日(土) 10:30~12:00	年中以上	1,000円
②昆虫標本教室	7月29日(火) 10:30~12:00	年中以上	1,000円
③肉食昆虫教室	8月8日(金) 10:30~12:00	年中以上	500円
④海の生き物教室	8月22日(金) 10:30~12:00	年中以上	2,000円
⑤親子でハーブのせっけん作り	8月10日(日) 13:30~15:30	小学生以下の方と保護者(2人1組)	1組 2,000円

- ▼定 員 / ①~③各20人④10人⑤10組(先着)
- ▼申し込み / ①は受け付け中、②~⑤は6月1日(日)の午前10時からエコハウス138
- ▼その他 / ①~④は小学2年生以下は保護者同伴

プール講習会名	日 時
水中ウォーキング	6月2・9・16・23日(月) 14:00
	6月11・25日(水) 11:00
スイムフットポイントレッスン	6月6・13・20・27日(金) 13:00
かんたんアクアビクス	6月11・25日(水) 14:00

- ▼対 象 / 18歳以上の健康な方
- ▼定 員 / 各15人(先着)
- ▼料 金 / 各1回400円
- ▼申し込み / 当日30分前からエコハウス138

カルチャー教室

総合体育館 ☎(53)6300

教室名	日 時
ピラティス	7月3日からの木曜日 11:00(10回)
ベーシックヨガ	7月4日からの金曜日 10:00(10回)
ボクササイズ	7月4日からの金曜日 11:15(10回)
エアロヨガ	7月8日からの火曜日 13:30(10回)

- ▼対 象 / 15歳以上の方(中学生を除く)
- ▼定 員 / 各30人(抽選)
- ▼料 金 / 各5,400円
- ▼申し込み / 6月7日(土)~22日(日)の午後5時までに総合体育館・産業体育館・尾西スポーツセンター・木曾川体育館

天体観望会・文化教室

一宮地域文化広場 ☎(51)2180

まちづくりポイント対象事業

迫力の土星と赤い惑星「火星」を大型望遠鏡で観望しよう!
~土星、火星、おとめ座の二重星~

- ▼日 時 / ①6月27日(金)②28日(土) 午後7時30分~8時30分(雨天中止)
- ▼定 員 / 各80人(先着) ▼料 金 / 無料
- ▼申し込み / 6月17日(火)の午前10時から電話で地域文化広場
- ▼その他 / 中学生以下は保護者同伴

教室名	日 時	料 金	申込日時
デジカメ入門	7月11日からの金曜日 13:00(8回)	4,100円 (教材費も必要)	6月22日(日) 9:30
エクセル入門	7月13日からの日曜日 9:30(8回)		
ワード入門	7月13日からの日曜日 13:00(8回)		

- ▼対 象 / 20歳以上の方 ▼定 員 / 各20人(抽選)
- ▼申し込み / 料金を持参の上、地域文化広場

おやこプールの監視員を募集

- ▼応募資格 / 18歳以上の方
- ▼勤務日時 / 7月19日(土)~8月31日(日) 午前9時30分~午後4時30分
- ▼その他 / 詳しくは問い合わせ

緑化教室

大野極楽寺公園管理棟 ☎(51)3015

手作りプリザーブドフラワー教室

- ▼日 時 / 7月20日(日) 午前10時~正午
- ▼定 員 / 30人(先着) ▼料 金 / 2,000円(教材費)
- ▼申し込み / 6月3日(火)の午前10時から電話で大野極楽寺公園管理棟(☎080(9110)3015)

スポーツ・文化教室

スポーツ文化センター ☎(24)1881

教室名	日 時	料 金	申込日時
①らくらく体操	6月4・11・18・25日(水) 10:00	各350円	各開催日時
②キッズダンスA(5歳以上の園児)	7月12日からの土曜日 9:30(10回)	5,100円	6月28日(土) 10:30
③キッズダンスB(小学生)	7月12日からの土曜日 10:40(10回)	5,100円	6月28日(土) 10:30
④初級英会話サマークラス	7月17日からの木曜日 10:00(5回)	3,000円	6月26日(木) 10:30
⑤ピューティীগ	7月4日からの金曜日 19:45(10回)	5,100円	6月13日(金) 19:15
⑥エアロびつくり体操	7月2日からの水曜日 10:00(10回)	5,100円	6月11日(水) 11:00
⑦タイ式ヨガ	7月3日からの木曜日 9:30・10:45(各10回)	各5,100円	6月12日(木) 10:30
⑧英検3級	7月15日からの火曜日 20:00(10回)	6,100円	6月24日(火) 19:30
⑨英検準2級	7月17日からの木曜日 19:00(10回)	6,100円	6月26日(木) 19:30

- ▼申し込み / 料金を持参の上、スポーツ文化センター(1人1人分。②~⑨は抽選)
- ▼その他 / 詳しくはホームページなどで確認

監視員を募集

温水プール指定管理者 ☎(76)7291

- ▼応募資格 / 18歳以上の方(高校生を除く)
- ▼勤務場所 / 学校・公園開放プール(16カ所)
- ▼勤務日時 / 7月19日(土)~8月31日(日) 午前9時~午後5時
- ▼その他 / 詳しくは問い合わせ

尾西プールを開場

尾西プール ☎(62)5078

- ▼開場日時 / 7月1日(火)~8月31日(日) 午前9時~午後4時30分
- ▼料 金 / 320円(中学生以下110円)
- ▼その他 / 大会などで利用できない日時あり。開場日時以外は温水プール指定管理者(☎(76)7291)へ問い合わせ

斎場の休み

7月	5日(土)・11日(金)・17日(木)・23日(水)・28日(月)
8月	3日(日)・9日(土)・15日(金)・21日(木)・25日(月)・31日(日)
9月	6日(土)・12日(金)・18日(木)・29日(月)
10月	5日(日)・11日(土)・17日(金)・23日(木)・29日(水)
11月	4日(火)・10日(月)・16日(日)・26日(水)
12月	2日(火)・8日(月)・14日(日)・20日(土)・25日(木)・31日(水)

犬・猫などの火葬も休み

霊園管理事務所 ☎(45)7004

市内のごみの量 (3月分)

総量	1人1日
9,808 t (9,765 t) +0.4%	819 g (815 g) +0.5%

()内は前年同月

環境センター ☎(45)7004

ご寄付ありがとうございました

(4月分まで・敬称略)

社会福祉協議会へ エス・ビー建材、一宮北部少年野球クラブ、匿名1件
総務関係へ 飯田時雄、一宮福祉サポート、いちい信用金庫、西田岳史
環境関係へ ヤマナカ 教育関係へ 一宮サウスイオンズクラブ



I LOVE いちのみや 6月の映像広報

ICC デジ12ch

▽放映時間は7:45・9:45・12:45・15:45・19:45・22:45

▽DVDは市立図書館で7月から貸し出し
▽市ホームページでも見ることができます。



知トク! いちのみや 6月の音声広報

FMIちのみや 76.5MHz

▽放送時間は7:30・12:30・17:30
▽市ホームページでも聴くことができます。



6月の一宮けいりん

競輪場 ☎(72)4391

場外券発売を継続し、皆様のご来場をお待ちしています。

場外発売	川崎記念(GⅢ)...
	5月29日(木)~1日(日)
	松阪競輪(FⅠ)...
	2日(月)~4日(水)
	花月メモリアル(GⅢ)...
	5日(木)~8日(日)
	大垣競輪(FⅠ)...
	9日(月)~11日(水)
	高松宮記念杯(GⅠ)...
	12日(木)~15日(日)
	富山競輪(FⅠ)...
	18日(水)~20日(金)
	久留米記念(GⅢ)...
	21日(土)~24日(火)
	取手記念(GⅢ)...
	26日(木)~29日(日)
	青森競輪(FⅠ)...
	30日(月)~7月2日(水)

フリーマーケット・新鮮野菜市(競輪開設時だけ)

▽日時/6月8日(日) 午前10時~午後4時
▽その他/入場料は無料。地元農産物の即売あり。出店申し込みはリサイクル運動推進の会 ☎090(6474)1538

勤労者の皆さんへ
融資制度のご利用を
経済振興課 ☎(28)9130

▼対象/次の全てに該当する方
①市内に居住または居住しようとし、自分が住むために新築・増改築や土地・家屋を購入②同一事業所に1年以上勤務し、引き続き勤務③現住所に引き続き1年以上居住④前年の収入が150万円以上400万円以下

▼融資限度額/担保あり≧200万円(返済は35年以内)、担保なし≧500万円(返済は20年以内)

▼勤労者福祉資金融資制度
▼対象/資金使途が教育・出産・育児・介護・医療・自動車関連で、次の全てに該当する方①市内に居住し、融資後も引き続き

居住②同一事業所に1年以上勤務し、引き続き勤務③現住所に引き続き1年以上居住④前年の収入が150万円以上400万円以下

▼融資限度額/200万円(対象者が育児・介護休職者の場合は120万円。返済は10年以内。教育資金の返済は15年以内)
申し込みなど詳しくは、東海労働金庫一宮ローンセンター ☎0120(69)0106へお尋ねください。

経済センサス基礎調査・商業統計調査にご協力を
行政課 ☎(28)8957

国では7月1日現在で、全ての事業所・企業を対象とした経済センサス基礎調査を行います。また卸売業・小売業を営む事業所を対象とした商業統計調査も

行います。経済センサス基礎調査は従業者規模等の基本的構造を、商業統計調査は商品販売額等の実態を明らかにすることなどを目的としています。

県知事が任命した調査員が6月中旬~下旬に訪問しますので、ご協力をお願いします。なお調査内容は統計を作成するためだけに使用します。

電波を使うには免許が必要
経済振興課 ☎(28)9130

6月1日(日)~10日(火)は、電波利用環境保護周知啓発強化期間です。電波を使うには免許が必要です。外国規格の無線機は使用できません。また無線機を買うときは技適マークを確認しましょう。詳しくは、東海総合通信局 ☎052(971)9107へお尋ねください。

いちのみや若者サポートステーションのご利用を
経済振興課 ☎(28)9130

働くことに悩む若者とその保護者を対象に、職業の自立をサポートするための総合相談窓口を設置しています。就職に関する相談のほか、ミニ講座や心理カウンセリングを無料で行います。詳しくは、いちのみや若者サポートステーション*(i)pi*



ル6階ビジネス支援センター内、☎(64)6349へお尋ねください。

▼利用日時/火~土曜日 午前10時~午後5時(祝休日・年末年始を除く)

外国人の不法就労防止にご協力を
一宮公共職業安定所 ☎(45)2048

外国人の適正な雇用・労働条件の確保と不法就労の防止を図るため、6月を「外国人労働者問題啓発月間」と定めています。外国人労働者も日本人と同様に労働関係法令が適用されます。外国人は就労可能な在留資格を持つ場合だけ就労できます。事業主は、外国人が就職・離職する際には公共職業安定所へ外国人雇用状況届を提出してください。外国人の採用募集も公共職業安定所をご利用ください。

ビバふるさと散歩道 ～葉栗のお宝見て歩き～

約5kmと約10kmのコース。参加は無料です。

日時／6月8日(日) 午前9時
集合(雨天決行)

集合場所／ツインアーチ138西側
駐車場

申し込み／当日直接集合場所

問い合わせ／葉栗ウオーク実行委員会・林 ☎(78)1801 (平日の午前9時～午後5時)

真清田ほたるの夕べ

神秘的な光を放つホタルには、誰でも感動を覚えます。この機会に自然や社会環境を守る大切さを考えてみませんか。

日時／6月7日(土) 午後7時30分～9時(雨天決行)

会場／真清田神社境内

料金／無料

申し込み／当日直接会場

問い合わせ／さわやか三二会・宮田 ☎090(3305)2514

第22回ほのほのまつり

楽しいステージ・模擬店・福祉バザーなどを行います。皆様のご来場をお待ちしています。

日時／6月1日(日) 午前10時～午後3時

会場／きそがわ作業所(木曾川町外割田字西郷西151)とその周辺

問い合わせ／きそがわ作業所・村井 ☎(86)3763 (午前9時～午後5時)

だいちふれあいバザー

施設についてもっと知ってもらう機会として、リサイクルバザー、模擬店、自主・他事業所製品の販売などを行います。

日時／6月15日(日) 午前10時～午後1時30分(雨天決行)

会場／障害福祉サービス事業所「だいち」(大和町北高井字成道寺21-1)

問い合わせ／障害福祉サービス事業所「だいち」・野田 ☎(64)7112

尾張一宮少年武将隊・遠足 ～郷土の武将について学ぼう～

バスで織田信長の誕生の地から本能寺まで巡る旅の初回です。

日時／6月22日(日) 午前7時30分(尾西庁舎に集合)

行き先／清洲城(清須市)ほか

対象／小学生と保護者

定員／40人(先着)

料金／5,800円(昼食代・保険料を含む)

申し込み／市原 ☎090(8181)0968

チアフル・ママ イベント 「一宮発! 旬の家族フェア」

子どもの職業なりきり体験や菓子まきなど、家族で楽しめるイベントを行います。はたらく車やオレンジリボンライダーも登場します。入場は無料です。

日時／6月14日(土) 午前10時～午後3時30分

会場／一宮市民会館

申し込み／当日直接会場

問い合わせ／江崎 ☎080(3679)1143

生け花友の会 会員を募集

基本から自由型まで一緒に生け花を楽しみませんか。年齢・性別を問わず、初心者も歓迎します。

日時／木曜日 午前10時～正午(月3回)

会場／スポーツ文化センター

料金／1回1,400円(花代・華道具代を含む)

申し込み／栗田 ☎090(9187)7054

花柳流こま希久会 「第34回ゆかた会」

花柳流日本舞踊の発表会を開催します。幼児から大人まで出演し、稽古の成果を披露します。ぜひお越しください。

日時／6月29日(日) 午後0時30分～3時30分

会場／スポーツ文化センター

料金／無料

申し込み／当日直接会場

問い合わせ／村井 ☎(45)5498

一宮七夕ウオーク2014

日時／7月27日(日) ①午前8時②9時集合(雨天決行)

集合場所／①イービル3階シビックテラス②名鉄萩原駅

行き先／①起宿(約20km)②舟木一夫ゆかりの地(約8km)

料金／①800円②200円(昼食が必要な方は各600円も必要)

申し込み／一宮歩こう会・竹内

☎090(9195)4555

このコーナーは市民の皆さんの情報発信の場です。営利・宗教・政治的でないもの、公序良俗に反しないもので、全市を対象にしていれば結構です。8月号の締め切りは6月25日(水)です。どしどしご応募ください。なお掲載できない場合もあります。問い合わせ 秘書広報課 ☎(28)8951

市民が選ぶ市民活動支援制度対象事業

“ホタル”観賞

どなたでも自由に乱舞するホタルの光を見ることが出来ます。6月上旬～7月上旬の午後8時～9時が見頃です。6月14日(土)に「ホタル舞う夕べ」を開催します。ぜひ見に来てください。

会場/萬葉公園築込自然園(萩原町築込)
料 金/無料 申し込み/当日直接会場
問い合わせ/萬葉公園ほたるの会・加藤 ☎(68)2541

NPO法人一宮まごころ 児童虐待防止講座
～守芸戦士メープルカイザーがやってきた～

広島県のご当地ヒーロー・メープルカイザーが、子どもたちを虐待から守るため講演します。

日 時/6月15日(日) 午後1時～3時
会 場/スポーツ文化センター
料 金/無料 申し込み/当日直接会場
問い合わせ/諫山 ☎(73)8707

無料耐震相談会

昭和56年5月31日以前に着工された木造住宅に住んでいる方が対象で、無料耐震診断の申し込みも受け付けます。建物図面などをご持参ください。

日 時/6月7日(土)・7月5日(土)・8月2日(土)
午前9時30分～午後0時30分
会 場/i-ビル3階市民活動支援センター
問い合わせ/NPO耐震化推進グループ・大森 ☎(86)3734

一宮ジュニアウィンドオーケストラ
「さわやか吹奏楽クリニック」

呼吸法・基本奏法などを無料で指導します。各校の顧問へお申し込みください(楽器などは各自持参)。

日 時/7月6日(日) 午前9時30分～午後2時30分
会 場/尾西生涯学習センター西館
対 象/市内の中学校吹奏楽部員(初心者)
問い合わせ/平賀 ☎090(9896)3575

尾西ウィンドオーケストラ
第75回定期演奏会

名誉指揮者の岩井直博さんを迎えて、クラシックとポップスで少し懐かしい映画音楽の数々をお送りします。

日 時/6月15日(日) 午後2時
会 場/尾西市民会館
料 金/1,000円(中学生以下無料)
申し込み/当日直接会場
問い合わせ/不破 ☎(76)1161

一宮おやこ劇場
「遊ぶ」「観る」「話す」会

親子でわらべ歌遊びをします。

日 時/①6月6日(金)②7日(土) 午前10時～正午
会 場/①西成公民館②丹陽公民館
対 象/親と①未就園児②園児
定 員/各20組(先着)
料 金/1組500円
申し込み/阪野 ☎(44)2001(平日の午前10時～午後3時)

フリーワールド祭

手作り品の出展、物作り体験・飲食・音楽などを楽しめます。

日 時/6月1日(日) 午前10時～午後5時(雨天決行)
会 場/つくる。(木曾川町黒田字宝光寺5-2)
料 金/無料
問い合わせ/イベントサークルフリーワールド・神戸 ☎090(8957)9618

一宮市民吹奏楽団
レインボーコンサート2014

日 時/6月22日(日) 午後1時30分
会 場/一宮市民会館
曲 目/「パリの喜び」「ジャニーズヒットメドレー」ほか
料 金/500円(未就学児は無料。前売りは400円。一宮市民会館、アピタ木曾川店のサービスカウンターにて販売)
問い合わせ/奥村 ☎070(5511)3112

養生整体と笑い療法
～基礎習得編～

笑い養生で遊びながら、有酸素運動をして健康になりましょう。

日 時/毎週月曜日 午前10時～正午
会 場/馬引公民館(大和町馬引字郷丑寅2155)
定 員/15人(先着)
料 金/無料
申し込み/一宮長寿健康笑いクラブ・川島 ☎090(6466)3352

一宮こども将棋教室

レベル別に指導しています。無料体験もあります。

日 時/土・日曜日、祝休日 午前9時30分～11時30分(月2回)
会 場/市テニス場
対 象/市内の中学生以下の方
料 金/年3,000円(家族で申し込む場合、2人目からは1,500円)
申し込み/一宮こども将棋の会・植田 ☎090(6080)4063



石刀祭

4月20日 石刀神社

小雨の中、3両の山車が1両ずつ境内に入り、笛や太鼓の囃子に合わせて人形からくりが披露されました。沿道に集まった観衆の声援を受けながら、高さ8m以上もある山車を地域の皆さんが協力して力強く引っ張っていました。



木曾川の水が育む濃尾平野

リバーサイドフェスティバル

5月3日～5日 138タワーパーク

3日間で家族連れなど157,631人が来場し、屋外でのふれあいを楽しみました。今年のテーマは「感じよう木曾川の恵み」。木曾川や農業用水にすんでいる生き物に関するクイズに答えたり、ペットボトルで浄水器を作ったりして、きれいな水の大切さを実感していました。



ペットボトルで浄水器を作ろう



ワイルドクッキング



れんげ祭り

5月4日 大和町福森

春のひとつきを満喫しようと多くの方が訪れ、レンゲの花畑の中からボールを見つける宝探しなどを楽しみました。一面紫色の花畑では、元気いっぱい走り回る子どもたちの歓声が湧き上がっていました。

図書館スタッフによる ビブリオバトル

5月4日 中央図書館

お気に入りの本の紹介を聞き、一番読みたい本を投票で決めました。初めは緊張していた子どもたちも、5分間で本の魅力を語るスタッフの話に引き込まれるうちに緊張が解け、いろいろと質問をしながら本への理解を深めていました。



羽島市

企画展「大映映画 男の花道展」 ～田坂勝彦監督と大映を駆け抜けた男たち～

大映映画の創立から製作に携わった田坂勝彦監督の足跡を紹介するとともに、長谷川一夫・市川雷蔵ら出演俳優たちのスナップ写真などを展示しています。

日時／6月22日(日)まで 午前9時～午後5時(入館は4時30分まで)

会場／羽島市映画資料館

料金／300円(中学生以下は無料)

休館日／月曜日

問い合わせ／羽島市映画資料館 ☎058(391)2234

稲沢市

稲沢あじさいまつり

約90種1万株のアジサイを楽しめます。性海寺の文化財も特別に公開します。

日時／6月1日(日)～15日(日) 午前10時～午後4時

会場／大塚性海寺歴史公園ほか

内容／期間中＝アジサイ鉢花などの販売ほか 7日(土)・8日(日)＝折り紙の体験コーナー、ご当地キャラクターステージ、LOVE♥INA30ライブ、あじさいウォッチング、飲食コーナーほか

問い合わせ／稲沢市商工観光課 ☎0587(32)1111



みんな 子育て

子育て支援センター

中央 ☎(85)7026 丹陽 ☎(28)9146
 千秋 ☎(28)9771 東五城 ☎(28)9767
 黒田北 ☎(28)9769 里小牧 ☎(28)9770

こっこ相談室 おもちゃを片付けてほしいのに…

2歳。「おもちゃを片付けて!」と言っても全然その気になってくれません。だから「片付けないなら、おもちゃ捨てちゃうよ!」とつい言っちゃいます。結局私が片付けることに…。



こっこ相談員の アドバイス

子どもは片付けが苦手なものです。大人が感じる「片付けると心地よい」という気持ちはまだ育っていないの。だから「子どもだけで片付けをするのは無理」と思うと楽になるものよ。「わんちゃんも昼ご飯だから帰りま〜す」「ミニカーは駐車場にね」なんてママも楽しみながら片付けると、意外にできちゃうことも…。何でもやってみようとして自己主張する時期だからこそ「自分で」という気持ちと重なってママと一緒に片付けられるかも。そして片付けができれば「気持ちがいいね」といって褒めてあげてね。おもちゃをいつも決まった場所やケースに戻せるように、絵を貼って分かりやすくするなど、片付けやすい工夫をしてあげることも大切だね。

子どもは片付けが苦手なものです。大人が感じる「片付けると心地よい」という気持ちはまだ育っていないの。だから「子どもだけで片付けをするのは無理」と思うと楽になるものよ。

子育て支援センターでは、子育ての困りごと・悩みごとなどの相談に応じています。電話でも相談できます。

▼6月の開場日時

▽中央子育て支援センター(いービル5階)=午前9時～午後5時(2・16日を除く)

▽その他の子育て支援センター=月～金曜日 午前9時～午後4時

独りで悩まないで、相談を (その他の相談は19時～)

相談名	日時	相談電話・会場
育 児	6月2日(月) 午後1時～3時	中保健センター ☎(72)1121 西保健センター ☎(63)4833
	6月16日(月) 午後1時～3時	北保健センター ☎(86)1611
子ども悩みごと	月～金曜日 午前10時～正午・午後1時～4時30分	本庁舎2階子育て支援課 ☎(28)9152
子ども悩みごと 休日・夜間 ダイヤル	火～土曜日 午後5時30分～8時30分	(電話相談) ☎(73)4192
	日曜日 午前9時～正午(15日を除く)	
発達の気になる子	月～金曜日 午前9時～午後4時 ※在住地区により担当が分かれます<予約制>。	療育サポートプラザ ☎(64)6362 いずみ学園 ☎(78)3111

親子で楽しもう!

対象は全て市内在住の方。料金は全て無料

催し	日時	会場	対象	主な内容	申し込み
パパもいっしょに遊ぼう!	6月21日(土) 午前10時～11時30分	尾西生涯学習センター西館	未就園児と親	ふれあい遊び・親同士の交流	当日直接会場(問い合わせは東五城子育て支援センター)
公園へいこっ!	6月10日(火)(雨天中止) 午前10時30分～11時	五城公園	未就園児と親・家族など	ふれあい遊び	当日直接会場(問い合わせは東五城子育て支援センター)
フレッシュママ交流会	7月3日(木) 17日(木) 午前10時～11時30分	子ども文化広場図書館	第1子の3～11カ月の乳児と母親で2回とも参加できる方(抽選各20組)	子育てネットワークと親子でグループトーク・遊び、耳寄りな話	6月17日(火)までに電話で生涯学習課(☎(85)7074)
	7月11日(金) 25日(金)	青年の家			
赤ちゃんセミナー	7月2日(水) 9日(水) 19日(土) 午前10時～11時30分	尾西庁舎東館5階会議室B・6階大ホール	生後4カ月以上の0歳児の親・家族(抽選30人) 7月2日・19日は親子で参加	親子と一緒に読み聞かせ、絵本からみる子育て、ベビー&ママのスキンケア・ヨガ	6月17日(火)までに電話で生涯学習課(☎(85)7074) 7月9日は子どもの入場不可、託児あり(抽選18人)
ひよこっこ	6月9日(月)	北保健センター	第1子の5～11カ月の乳児と親(在住地区担当の会場へ参加。④は中保健センター区域)	ふれあい遊び・親同士の交流	当日直接会場(問い合わせは④里小牧子育て支援センター ⑤東五城子育て支援センター ⑥丹陽子育て支援センター)
	6月11日(水)	西保健センター			
	6月25日(水)	子ども文化広場図書館			

本を 読もうよ!

6月の催し

中央図書館

おはなし会 読み聞かせ / 1日(日)の午前11時・午後3時、7日(土)・8日(日)の午後3時、14日(土)の午前11時・午後2時、15日(日)・20日(金)の午後3時、22日(日)の午前11時・午後3時、26日(木)の午前10時30分、28日(土)の午前11時・午後3時
 雑誌リサイクル会 / 7日(土)・8日(日)の午前9時
 ストーリー・テリングの会 / 7日(土)の午前11時 (5歳以上)、21日(土)の午後3時
 おはなし会 ろうどく / 21日(土)の午前11時

尾西図書館

おはなし会 / 1日~29日の土・日曜日の午後2時
 親子で楽しむ会 / 11日(水)の午前11時 (未就園児)
 たのしいおはなし会 / 14日(土)の午前11時
 ストーリー・テリングの会 / 28日(土)の午前11時 (5歳以上)

玉堂記念木曾川図書館

おはなし会 / 8日(日)・22日(日)の午後2時
 子どもアニメ上映会 / 14日(土)の午前11時
 映画上映会「ザ★チャンプ」 / 15日(日)の午後2時
 おはなしひろば / 21日(土)の午前11時
 読み聞かせ会 / 28日(土)の午前11時

尾西児童図書館

ストーリー・テリングの会 / 4日(水)の午後3時10分 (5歳以上)
 子どものつどい / 18日(水)の午後3時10分

子ども文化広場図書館

おはなしひろば / 7日(土)・14日(土)の午後2時
 よむりんの森のおはなし会 / 8日(日)の午後3時
 はじめのいっほ / 12日(木)の午前10時30分・11時 (未就園児)
 布絵本であそびましょう / 21日(土)の午後2時
 ストーリー・テリングの会 / 28日(土)の午後3時 (5歳以上)

おすすめ本

一般書

限界につぼん 悲鳴をあげる雇用と経済

朝日新聞経済部 / 著
 岩波書店 / 刊



日本では正社員も非正規社員も、安心して働くことはもはや不可能になった。「雇用と成長」をテーマに取材し、日本のあらゆるシステムが行き詰まり、機能しなくなっていることを示す。

児童書

明日は海からやってくる

杉本りえ / 作 スカイエマ / 絵
 ポプラ社 / 刊



「わたしが、この島をきれいになるわけじゃないよ。ここは亀太の島だもん」
 漁師を目指す少年と都会から来た少女。2人の思いと島の生活の過酷な一面を描く。

6月

移動図書館ほたる号

A 10:15~11:00
 B 13:30~14:30
 C 15:00~16:00

移動子育て支援センターこっこ

10:00~15:00 (※は14:00まで)

2日(月)	3日(火)	4日(水)	5日(木)	6日(金)	9日(月)	10日(火)
		北方青衿社 A 丹陽小学校 B 浅野公園 C	丹羽公民館 A 今伊勢西小学校 B 奥町前並二公民館 C	西御堂津島神社 A 光明寺愛宕神社 B 馬寄石刀神社 C		
尾西南部生涯学習センター	萩原公民館	向山公民館	ポプラ児童クラブ※		萩原老人福祉センター	奥公民館
11日(水)	12日(木)	13日(金)	16日(月)	17日(火)	18日(水)	19日(木)
島村若栗神社 A 開明小学校 B 本神戸酒見神社 C	宮後野見神社 A 千秋南小学校 B 平島公民館 C	奥町出張所 A 中島小学校 B 於保共同出荷場 C		大野公民館 A 千秋東小学校 B 浮野八幡社 C	千秋町出張所 A 丹陽南小学校 B 多加木記念館公民館 C	東浅井浅井神社 A 大和西小学校 B 馬引実行組合集会所 C
大和南小学校※	子ども文化広場図書館	浅野校下児童クラブ※	木曾川公民館	今伊勢公民館	神山公民館	西成公民館
20日(金)	23日(月)	24日(火)	25日(水)	26日(木)	27日(金)	
大和豊島台ちびっこ広場 A 赤見小学校 B 佐千原坂手神社 C			尾関平山住宅 A 朝日西小学校 B 榎の木文化資料館 C	萩原町出張所 A 木曾川東小学校 B 葉栗出張所 C	北方中屋敷公民館 A 西小島公民館 B 西海戸公民館 C	
	開明老人いこいの家	浅井公民館	北方老人いこいの家			上段はほたる号 下段はこっこ

悪天候で中止する場合があります。

わたしたち のページ



文化財散歩の ススメ

風薫る季節。ふらりと近所を歩くには良い頃合いとなりました。散歩の楽しみの一つは、街角で見つけるさまざまな発見にあります。きっと、そんな積み重ねが自分の住むまちへの愛着につながっていくでしょう。そして散歩の中で文化財に出会い、発見する喜びも味わうことができます。

文化財というと博物館のショーケースの中に保管されているもの、めったに見ることができない、例えば寺の奥

深くにあるものと考えていませんか。一宮市内の文化財は、なんと313件（登録文化財13件を含む）。結構な数ですね。その多くは街角や脇道に、ことさら自己主張をするわけでもなく、ただずんできます。私たちが散歩がてらに見学し、時には触れることができるものが、実はたくさんあります。一緒に見つけにいきましょう。

まずは博物館へ

文化財は文化財保護法や市の条例によって指定され、保護されています。市内の文化財の保護については、博物館が所管しています。まずは基本的な事を知るために博物館を訪れました。

私たちの取材に快く応じてくれた、石黒智教学芸員にお話を聞きます。「文化財とは後世に残す必要があるもの、その地域に特徴的なものが指定されています。文化財の市指定については、

教育委員会にある文化財保護審議会がその調査や指定を行います」と石黒さん。文化財は建造物や絵画、工芸、書跡などのほかに、葉栗の島文楽や北方のばし踊などの無形のもの、古墳や植物も指定されています。

「木曾川堤（サクラ）」などは国の名勝・天然記念物として指定されており、春には目を楽しませた方も多いのではないのでしょうか。ちなみに桜といえば、

江戸時代にお江戸は染井村の植木職人が支配させて作り上げたといわれる「ソメイヨシノ」が有名ですが、木曾川堤の桜は日本古来の古い桜の品種が守られています。ご存じですか？ ソメイヨシノは種からは増えませんが、全て接ぎ木をして増やすことで、元はたった1本のソメイヨシノであったともいわれています。今、私たちが見ている桜並木の風景は、江戸時代以前はかなり違ったものであったかもしれませぬ。

文化財散歩を楽しもう



妙興寺

博物館の取材を終えた私たちは、隣の妙興寺の境内に足を踏み入れました。戦災で市の中心部を焼き払われた一宮市ですが、幸運にも妙興寺はその被害を受けず、多くの文化財を今に伝えています。今、散歩しているこの境内自



七つ石

体も県の指定文化財。600年余りに及ぶ歴史の息吹を、歩く道々に感じることができません。禅寺で修行する「雲水さん」と呼ばれるお坊さんが隅々まできれいに掃除され、散歩していても気持ちの良い境内です。お薦めですよ。

また文化財ではありませんが、素手で相手の刀を奪つ「無刀取り」の発祥の地などと書かれた立て札もあります。つい、見入ってしまいました。ふと足元に目を移すと、砂利に混じって2cmほどの瓦のかけらが。「それは古い時代の妙興寺の瓦ですね」と、同行いただいた石黒さん。思わず足が止まります。散歩の中で見掛けた国指定の文化財、妙興寺勅使門。14世紀、市内で最も古い建造物です。見てみると、優美さが静かに伝わってきます。豊かな気持ちになれる、心のごちそうですね。

さて妙興寺の次は、近くにある文化

次の目的の地は北西に数km、有名な富田の一里塚の近くにある、聖徳寺跡です。「跡」ですから、今はバス停の奥に記念碑があるにすぎません。しかし文化財とは「まちの記憶」なのです。ここで青年時代の織田信長と、美濃のマムシと呼ばれた斎藤道三が会見をしたといわれています。歴史ファンには欠かせないエピソードです。尾張のうつけ者と呼ばれた信長を、道三はかわいがっていた娘の濃姫と結婚させるに当たり、うわさ通りの愚か者であれば、



聖徳寺跡

財「七つ石」まで足を運びます。ごく普通の住宅地の中に大きな石が18個あります。中には子牛ほどの大きさの石も。触ってみると、表面はつるつるで滑らかです。ヤマトタケルが自らの剣を研いだとの伝説があるそうです。ヤマトタケルは日本書紀にも登場する2世紀ごろの神話の英雄。真偽はともかくとして、遠い昔に大和朝廷がこの地に関わっていたことに、悠久の歴史の流れを感じます。

さあ、調子が出てきました。次は浅井にある古墳群に足を延ばしました。市の北東、木曾川河畔も近く、ゆつたりと歩くには良い所です。古来「四十塚」と呼ばれ、この一帯には多くの古墳がありました。現在でも30基ほどの古墳がこの地区にあり、そのうちの5基が県の指定文化財となっています。古墳時代、3世紀から6世紀ごろのものでしょう。木曾川の水運に恵まれたこの地域は、裕福な豪族や実力者がいたのでしょうか。古墳は民家の庭先や、道すがらに突然姿を見せています。高さ数m程度、小さな丘ですね。関



浅井古墳群

この寺で殺してしまつつもりでした。しかし会見を終えた道三は信長の真の力を見抜き、同盟を結んだと聞きます。信長の飛躍の始まり。頭の中を歴史小説の一節が駆け巡ったひとときでした。歴史散歩ですね。

西に多い巨大なものではありませんが、十分に散歩する目を楽しませ、そして考えさせてくれる風景です。

古墳群の北側に大野極楽寺公園があり、その先の木曾川堤に桜並木があります。春のひととき、ゆっくりと文化財を巡るウォーキングを楽しんでみました。文化財たちはひっそりと、そして優しく迎えてくれたように思います。

文化財が伝えてくれたもの

市内に数多くある文化財。私たちに一体、何を伝えてくれるのでしょうか。今回の取材を通じ感じたのは、表面的な美しさや金銭的な価値ではなく、もっと大切なもの。目には見えなくても失ってはならないもの、大切に次の世代に手渡さなければならぬものが文化財にはあります。博物館の取材の中で「文化財を幼き心に」との言葉が耳に残っています。文化財とは「まちの心」なのです。日本の、このまちの精神や文化が宿っています。その土地の文化や誇りを知ること、私たちの心はまちに根付いていきます。周囲とつながりあうことができます。

さあ、文化財散歩に出掛けませんか。ひっそりと訪れを待つ文化財と、出会うために。

文／土屋友昭 絵／木村友美
写真／渡部與明

中3 高校入試特別講習

この夏、野田塾で「本気の40日」を経験しよう!

野田塾の夏期講習は、カリキュラム、講師陣、時間数、テキスト、進学情報…、どれをとっても最高レベル。
夢をかなえたい君たちを、確実に頂上へ導いていく。さあ、勝負の夏!野田塾の夏期講習でこの夏を制覇しよう!

合格カブの夏

申込
受付中

夏の課題を明確にする
現在地確認テスト!

中3 夏期プレ模試

7月23日(水)または24日(木)

現在の実力を確認し、この夏の学習目標を明確にする現在地確認テスト。



中1・2の学習内容を
実践レベルまで完成!

中3 受験の核 (コア)

7月30日(水)～8月9日(土) 期間中7日間

本物の実力を養成するために、絶対必要な最重要単元を徹底的に学習。



入試レベルの実力を養成する
計60時限の集中講座!

中3 五科集中 前期・後期

[前期]8月10日(日)～13日(水)連続4日間
[後期]8月15日(金)～18日(月)連続4日間

中学3年一学期までの学習内容を完成させ、入試レベルまで一気に引き上げる実力養成講座。



夏の成果を測り、秋以降の
学習計画を立てる!

中3 第3回 愛知全県模試

8月23日(土)

夏期講習で学んだ結果を確認し、秋以降の学習計画をたてるための模試。



2学期の重要単元を先取りし、
次のステップを踏み出す!

中3 二学期準備講座

8月21日(木)～8月30日(土) 期間中6日間

2学期に直結した内容を学習し、自信を持って新学期を迎え内申点アップをめざす予習講座。



同時募集 小1～高3 夏期講習

中学部 [中1・2]	小学部 [小4～6]	個別マイゴール [小1～高3]	中学受験部 [小1～6]	高校部 [高1・2]	大学受験部 [高1～3]
----------------------	----------------------	---------------------------	------------------------	----------------------	------------------------

平成26年度 公立高校合格者数 **2,891**名合格!

一宮 **143**名 ^{No.1}

一宮西 **149**名 ^{No.1}

※在籍3か月以上の生徒のみを対象にしています。※途中退会された方は、含まれていません。※複数の学科を設置する高校はその合計数を表示しています。※平成26年度の実績で、複数年度の合計ではありません。



夢をかなえて61年



野田塾

■お申し込み・お問い合わせ
本部 ☎0120-345-945
※携帯電話・IP電話からは(0567)24-2603(有料)
【受付時間】午後2:10～9:00(日・月・祝は休み)

一宮校 一宮市栄3-4-5	一宮南校 一宮市向山1-5-2	一宮西校 一宮市昭和2-15-8	尾西校 一宮市小信中島仁井西36-3	木曾川校 一宮市木曾川町黒田北宿四ノ切103-1
-------------------------	---------------------------	----------------------------	------------------------------	------------------------------------