

広報

ICHINOMIYA

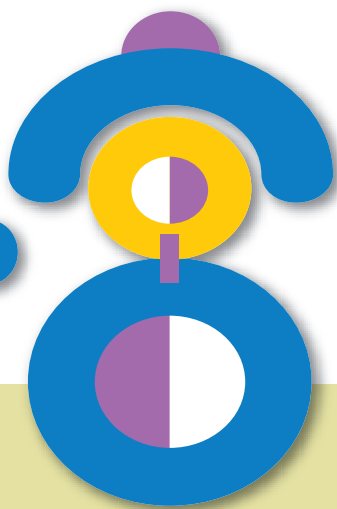

2014

8月号

No. 2082



市マスコットキャラクター
いちみん

市民の皆様へ

アイプラザ一宮が
生まれ変わります

市政最前線

いちのみや観光・歴史
クイズラリーを開催ほか

濃尾大花火



夏の交通安全運動はじまるぜ～

(7月5日：朝日西小学校)

一宮市出身のスギちゃんが「ワイルド警察署長」に就任し、母校の朝日西小学校を訪れました。スギちゃんが「交通事故をなくすぜ～」と呼び掛けながら登場すると、子どもたちは大喜び。夏休みの事故をなくすために、横断歩道の安全な渡り方などをスギちゃんから楽しく教わっていました。

<http://www.city.ichinomiya.aichi.jp>

一宮市役所 ☎(0586) 28-8100

携帯電話向けホームページ

<http://www.city.ichinomiya.aichi.jp/k>



- 1 **金** ……絵本のリサイクル（～31日/12時）
美術館企画展・山田純嗣展（～17日）
美術館・こどもミュージアム2014（～31日）
138タワーパーク・サマーフェスタ（～31日）
美術館常設展・三岸節子 画家のまなざし（～9月28日）
博物館・臨時休館（～10月17日）
- 2 **土** ……いちのみや観光・歴史クイズラリー（～3日/4時）
尾西歴史民俗資料館企画展・歴史で考える/夏休みの自由研究（～31日/10時）
黒岩川祭
- 3 **日** ……日曜新鮮市（22時）
フリーマーケット・新鮮野菜市（25時）
- 4 **月**
- 5 **火**
- 6 **水** ……原爆と人間展（～15日/21時）
- 7 **木**
- 8 **金** ……花壇コンクール表彰式（11時）
夏の夕涼みおはなし会（～9日/21時）
- 9 **土** ……いちのみや観光・歴史クイズラリー（～10日/4時）
自然観察会（22時）
- 10 **日** ……市民短歌教室（18時）
- 11 **月** ……ひよこっこ（30時）
- 12 **火**
- 13 **水** ……前夜祭（6時）/ひよこっこ（30時）
- 14 **木** ……濃尾大花火（6・7時）
- 15 **金** ……終戦記念日
- 16 **土** ……いちのみや観光・歴史クイズラリー（～17日/4時）
夏の夜のこわ～いおはなし会（21時）
瀬部山車・臼台祭
- 17 **日**
- 18 **月** ……手打ちそば教室（19時）
総合治水PR ビジュアルボードフェア（～21日/22時）
- 19 **火**
- 20 **水** ……若者就労支援セミナー（19時）
子ども写生大会作品展（～31日/21時）/ひよこっこ（30時）
- 21 **木**
- 22 **金** ……若者就労支援セミナー（19時）
消費生活講座・四季を美味しく 和の料理（19時）
- 23 **土** ……いちのみや観光・歴史クイズラリー（～24日/4時）
まちづくりワークショップ（4時）
- 24 **日** ……市民俳句教室・市民川柳教室（18時）/普通救命講習Ⅰ（19時）
いちのみや民俗芸能のつどい（21時）
- 25 **月** ……中学生海外派遣団 報告会（10時）
芝馬祭
- 26 **火** ……弁護士による多重債務者無料相談会（14時）
- 27 **水**
- 28 **木**
- 29 **金**
- 30 **土** ……いちのみや観光・歴史クイズラリー（～31日/4時）
わかってちょうよ「認知症」（21時）
- 31 **日** ……一宮市総合防災訓練（5時）

広報

ICHINOMIYA

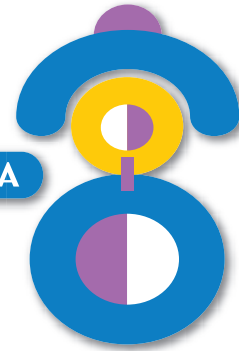

2014

8月号
No. 2082

もくじ

市民の皆様へ・アイブラザー宮が生まれ変わります	3
市政最前線・いちのみや観光・歴史クイズラリーを開催ほか	4
濃尾大花火	6
市政ニュース・6月定例会市議会ほか	8
暮らしのトピックス・消費生活情報・防犯・交通安全・8月の無料相談	16
情報ボックス・教室講座・スポーツ・催し・募集ほか	18
情報発信地・まちかどスナップ・となりまち探検	26
みんなで子育て・親子で楽しもう!ほか	30
本を読もうよ・図書館の催し、ほたる号ほか	31
わたしたちのページ・身近で楽しめる夜空の散策	32

市役所の開庁時間 午前8時30分～午後5時15分

窓口 時間延長 休日開設

8月分

時間延長…7・14・21・28日(木)
▽市役所本庁舎…午後8時まで
▽尾西・木曾川庁舎…午後7時まで
休日開設…24日(日)
▽市役所本庁舎…午前9時～正午
取扱業務…住民票の写し、戸籍全部・
個人事項証明書、印鑑登録証明書、各
種税証明書などの発行と市税の収納

市政への ご意見 ご要望は

市民ファクス▷73-9125
市民ポスト▷市役所本庁舎、尾西・木曾川
庁舎、出張所などで受け付け
市民メール▷info@city.ichinomiya.lg.jp

納付の お知らせ

8月分

市 県 民 税 (第2期分)
国民健康保険税 (第2期分)
後期高齢者医療保険料 (第2期分)
介護保険料 (第2期分)

納付は9月1日(月)までに

人口と世帯数 7月1日現在

人口…386,303(▲33) 男…189,247(▲8) 女…197,056(▲25) 世帯数…151,211(+127) ※()内は前月対比

アイプラザ一宮が生まれ変わります

アイプラザ一宮は愛知県一宮勤労福祉会館として、勤労者の福祉増進を目的に、昭和59年1月の開館以来約30年間、皆様に親しまれてきました。県内には豊橋・岡崎・豊田・半田・津島市などと同様の施設が11カ所ありました。県は行政改革の対象として、所在地の自治体への無償譲渡を7年ほど前から進めてきました。

一宮市にも数年前から譲渡の打診がありました。このたびアイプラザ一宮を譲り受け「市民の文化教養および体力向上のための施設」「学校教育の充実のための教育施設」として有効活用することになりました。

まず館内の設備をご紹介します。1階には講堂（大ホール）と体育館があります。講堂は固定席600席で、楽屋2室、控室2室のほか、照明・音響設備があり、演劇会・音楽会・講演会や各種団体の大会など、多目的に利用できます。体育館にはバスケットボールのコート1面分の体育室があり、スポーツグループの練習活動の場として利用できます。

2階には椅子だけ使用時に300人を収容できる小ホールがあり、講演会や音楽会、団体の大会、研修会などに利用できます。また定員30人〜50人の会議室6室と定員80人の研修室1室、24畳と12畳の日本間があり、会議や研

修会などに利用できます。料金は従来的一般利用料金を予定しています。

施設の管理・運営については、経費の削減とサービス向上のため指定管理者制度を導入してまいります。現在は27年4月のリニューアルオープンを目指して、指定管理者の公募と選定作業



を進めています。施設の修繕については、県が屋根の防水や外壁の修繕を行った上で移管を受けましたので、今後は各設備の点検整備を順次進め、開館に万全を期してまいります。

27年4月からの施設利用の申し込みについては、指定管理者の決定後、広報一宮や市ホームページなどでお知らせいたします。

せします。しばらくの間はご利用いただけませんが、ご理解を賜りますようお願いいたします。

3階の宿泊室を改修し、小中学校の教職員の研修や研究などの拠点となる（仮称）「一宮市教育センター」を開設します。ここでは学校教育の充実と振興を図るために、研修・研究や教育に関する情報の収集・提供などを行います。具体的には教育図書や研究資料が充実した教育図書室を設け、教職員が自由に調べ、研究できる環境を整えます。

3室ある教育研修室は、経験年数などに応じた基本研修や各教科・領域に分かれた専門研修、各種委員会などの研修や会議、情報交換の場として使用できるようにします。また相談室を設け、児童生徒に関わるさまざまな課題に対して、教職員が適切に対応できるようにするなど、相談体制の充実を図ります。教育センターの部分は、26年度末までに改修工事を終え、27年8月から運用開始ができるよう準備を進めてまいります。

アイプラザ一宮は、市民の皆様が文化・スポーツ・芸術などの生涯学習を推進する施設として、また学校教育の充実と振興を図る施設として生まれ変わりますので、ご期待ください。

いちのみや観光・歴史 クイズラリーを開催

名鉄バス（市内の路線）、**i**-バス・ニコニコふれあいバス・千秋ふれあいバスで利用可能な1日乗車券「一宮おでかけバス手形」を使って、真清田神社などの観光名所や施設をバスで巡るクイズラリーを開催します。

- ▼日 時／8月2日～31日の土・日曜日
- ▼定 員／200人（先着）
- ▼料 金／300円（小学生以下は100円）
- ▼申し込み／7月28日（月）～8月30日（土）の午前10時～午後6時に料金を持参の上、**i**-ビル1階観光案内所
※チャレンジシートと一宮おでかけバス手形を配布
- ▼その他／参加は1人1回に限る。小学生以下は保護者同伴

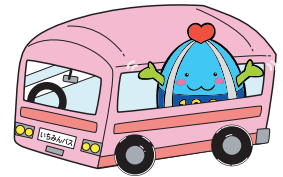

7カ所以上のクイズに正解すると…

ゴールの観光案内所で参加賞を進呈します。さらに抽選で「いちみんグッズ」などを進呈します。

【問】観光協会（経済振興課内） ☎(28)9131

まちづくりポイント対象事業

こうしたらどう？「市政への市民参加」 ～まちづくりワークショップ 参加者を募集～

市政への市民参加は、今や当たり前の時代！でも市民参加は、ちょっと敷居が高くないですか？市民の皆さんが参加しやすいように工夫されていると思いますか？「市政への市民参加」をテーマに、市民の皆さんから意見をお聴きします。ワークショップに参加して、皆さんで話し合ってみましょう。

- ▼日 時／8月23日（土） 午後2時～4時30分
- ▼会 場／尾西庁舎東館6階大ホール
- ▼対 象／市内在住・在勤・在学の方
- ▼定 員／40人程度（抽選）
- ▼料 金／無料
- ▼申し込み／8月15日（金）までに電話、または住

ワークショップは グループワークで行います

ワークショップは、少人数でメンバーを入れ替えながら、リラックスした雰囲気の中で気軽に意見交換を行います。意見発表なども強制されません。

- 所・氏名（ふりがな）・生年月日・電話番号を記入し「まちづくりワークショップ」と明記の上、ファクス・電子メール（☎(73)9128、kikakuseisaku@city.ichinomiya.lg.jp）
- ▼その他／託児あり（1歳6カ月以上の未就学児、抽選で5人、要予約）

【問】企画政策課 ☎(28)8952

一宮市総合防災訓練

【問】行政課危機管理室 ☎(28)8959

南海トラフ巨大地震の発生が心配されています。皆さんの家庭や職場では、地震対策は万全ですか。災害時には「自分たちのまちは自分たちで守る」という自主的な防災活動が必要です。

市では、防災関係機関をはじめ、企業・住民が一体となった防災体制の確立に努めています。市民の皆さんが安心して暮らせる「災害に強いまちづくり」を目指して、総合防災訓練を行いますので、ご参加ください。

▼日 時／8月31日(日) 午前7時30分～9時30分
▼会 場／九品地公園



- ▼内 容／大規模地震発生を想定
 - ▽自主防災組織など＝負傷者の救助・救護、初期消火、集団避難などの実働訓練
 - ▽市災害対策本部＝本部運用訓練と情報の収集・伝達訓練
 - ▽防災関係機関＝被害の軽減と災害復旧の早期実現のための応急対策活動訓練
- ▼参加機関／防災関係機関・生活関連機関・自主防災会・その他各種団体
- ▼その他／当日は、会場付近を訓練車両が多数走行します。また出張所などでは、サイレンを鳴らし一斉放送を行います。

災害時緊急メールによる情報伝達訓練を実施

訓練当日、情報伝達訓練として「あんしん・防災ねっと」登録者の皆さんに、災害時緊急メールを送信します。

9月1日は 防 災 の 日

9月1日の「防災の日」は、関東大震災を教訓に、国民一人一人が地震・台風などの災害についての認識を深め、これに対する備えを充実・強化することにより、災害の未然防止と被害の軽減を図るために定められたものです。県・市では、8月30日(土)～9月5日(金)を「防災週間」として、皆さんにいざというときの心構えをもってもらうため、防災意識の向上に努めています。

この機会に地震や台風などの災害に関心を持ち、災害時に備えましょう。また地域や職場での防災訓練、家庭での話し合いを通じて、自分たちを守るための必要な知識を身に付けておきましょう。

県・市では、防災関係機関・企業・住民などの県民・市民が総ぐるみで、大規模地震を想定した防災訓練を行っています。将来的に発生が予想される南海トラフ巨大地震に備え、各地域・自主防災会・事業所単位などで、この機会に防災訓練を行いましょう。

あんしん・防災ねっと 登録者を募集

「あんしん・防災ねっと」では、携帯電話やパソコンで、インターネットを通じて災害時の緊急情報・避難所情報・医療機関情報の検索ができます。また登録した方に避難勧告などの情報を、電子メールでお知らせします。次のいずれかの方法で接続して「緊急メール」からご登録ください（パソコンのメールアドレスを利用する場合は、受信確認が随時必要）。なお携帯電話の機種変更などでメールアドレスが変更の際は、再度登録が必要です。

①右のQRコードを読み

取る(対応機種だけ)

②URL (<http://www.anshin-bousai.net/ichinomiya>) を直接入力する



【問】行政課危機管理室 ☎(28)8959

濃尾大花火

8月14日(木)

午後7時30分～8時45分
濃尾大橋北 木曾川河畔

小雨決行。雨天などの場合は16日(土)に延期。
両日とも打ち上げできない場合は中止。
予告花火 午前9時・正午・午後3時・5時

羽島市との共催により今年も開催します。
尾張部随一の20号の大玉をはじめ、約50
00発の花火を背景に、木曾川の清流を行き
来する、まきわら舟の優雅で幻想的な光景を
ぜひご覧ください。

前夜祭

8月13日(水)

午後5時30分～8時30分

尾西庁舎西側駐車場

太鼓の演奏や勇壮な手筒花火
のほか、市民盆踊り大会を行
います。真夏の夕べの楽しいひと
ときをお過ごしください。

開催の有無の問い合わせ
(当日の正午以降)

ハローダイヤル

☎050(5548)8686

濃尾大花火開催委員会事務局
尾西商工会 ☎(62)9111
経済振興課 ☎(28)9148

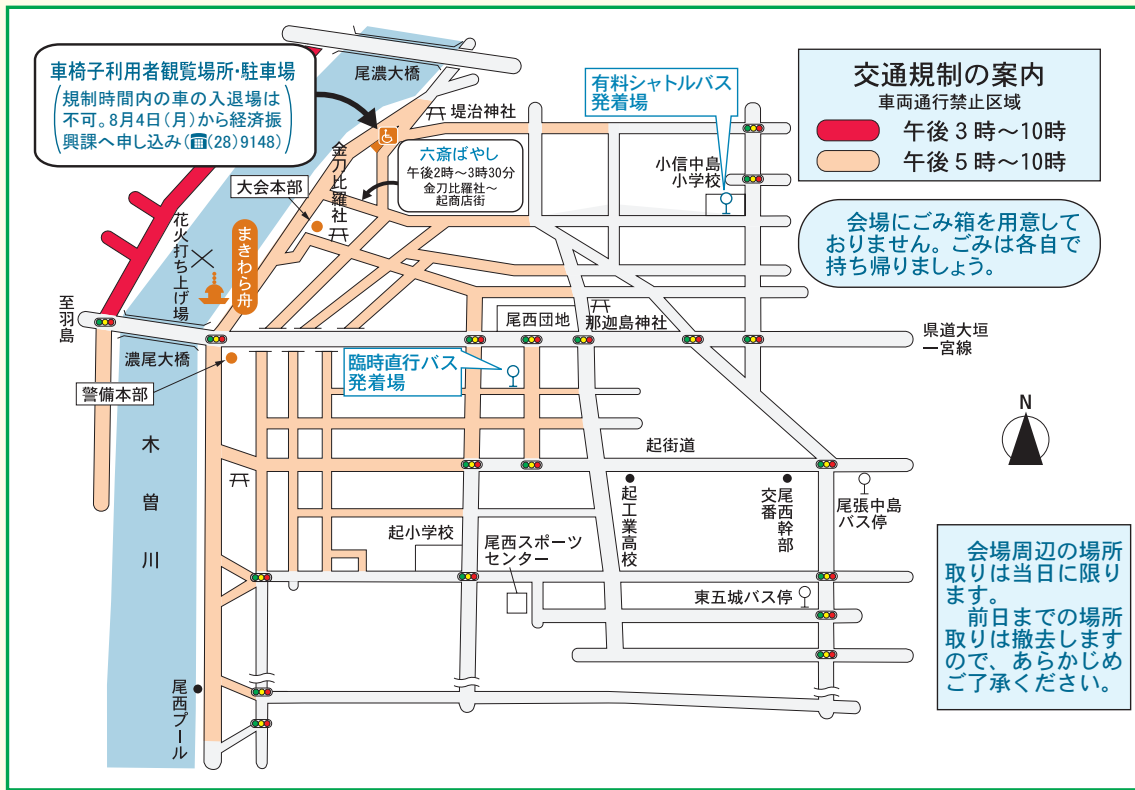

◆無料臨時駐車場

一宮市民会館北側駐車場、起小学校・尾西第一中学校グラウンドほか
 ※会場周辺には、駐車場がありませんので、公共交通機関をご利用ください。

◆会場へのシャトルバス

※今年から無料シャトルバスは運行しません。

	発着場	料金(片道)
有料シャトルバス	イオンモール木曾川 西側駐車場 ⇄ 小信中島小	小学生以上200円 (現金だけ利用可)
	一宮市民会館南側駐車場 ⇄ 小信中島小	
名鉄バス (臨時直行バス)	名鉄一宮駅バス ターミナル1番のりば ⇄ 起地内	大人(中学生以上) 200円 小児100円

▼運行時間/行き=午後4時30分～6時30分、帰り=午後8時15分～10時30分

※交通渋滞などで運行が大幅に遅れる場合あり

▼その他/詳しくは、名鉄バス(株)一宮営業所 ☎(72)1012 へお尋ねください。

◆交通機関の一部変更

▼i-バス/尾西北コースの第8～10便は「富田保育園東」～「尾張中島」間を迂回運行します。「富田北」「尾西歴史民俗資料館」「起郵便局」「三岸節子記念美術館」には停車しません。

▼名鉄バス/名鉄一宮駅発起行き(午後3時21分発～終車)は「新栄町」「起」「濃尾大橋口」には停車しません、上図の「臨時直行バス発着場」に停車します。

濃尾大花火 写真コンクール

▼募集内容/濃尾大花火に関するもの

▼規格/カラープリント四つ切り(254mm×305mm、デジタル可。ワイド、日付入り、デジタル合成・加工は不可)

▼応募方法/9月5日(金)(必着)までに、濃尾大花火開催委員会事務局(〒491-8501 本庁舎経済振興課内)

▼賞 /

▽推薦(市長賞) = 1人(賞金15,000円)

・賞状・表彰盾)

▽特選(中日新聞社賞)・準特選(市議会議長賞) = 各1人(賞金10,000円・賞状・表彰盾)

▽入選 = 10人(賞状・副賞)

▼その他/応募作品は、今年濃尾大花火・前夜祭を写した未発表の物に限る。応募作品は返却しません。

濃尾大花火開催委員会事務局(経済振興課内) ☎(28)9148

6月定例市議会 18議案を可決



6月定例市議会は、6月3日(土)23日に21日間の会期で開かれ、26年度一般会計補正予算案、条例案などの議案(承認・同意を含む)が審議され、18議案が可決されました。

予算関係

今回の補正予算は、地域密着型サービス施設等整備補助金、私立保育園運営補助金、就労自立給付金、一宮モーニングプロジェクト負担金、「子ども読書のまち宣言」啓発関連経費、財政調整基金積立金などを計上しました。

その結果、補正予算の規模は、一般会計が6億1968万4千円の増、特別・企業会計が3億2431万8千円の増、合計で9億4400万2千円の増となりました。

補正後の一般会計総額は、1060億6268万4千円(前年同期比0.05%の増)となり、全会計では、2283億6258万2千円(前年同期

比1.43%の減)となりました。

一般会計の主な事業費

【民生費】

▽老人いこいの家事故賠償金 1万7千円
▽地域密着型サービス施設等整備補助金 2億6701万8千円
▽地域密着型サービス施設開設準備経費補助金 3584万4千円
▽私立保育園運営補助金 151万4千円
▽就労自立給付金 121万2千円

【農林水産業費】

▽経営体育成支援事業補助金 279万6千円

【商工費】

▽一宮モーニングプロジェクト負担金 130万円

【土木費】

▽木曾川玉野線道路改築事業費 947万1千円

【教育費】

▽(仮称)尾西北部地区公民館建設工事請負費(継続費分) 1671万1千円
▽「子ども読書のまち宣言」啓発関連経費 67万4千円
▽博物館工

レバーター・喫茶室設置工事請負費(継続費分) 185万7千円
▽施設修繕料(資料館費) 181万7千円

【諸支出金】

▽財政調整基金積立金 2億1195万2千円

これらの事業費に必要な主な財源として、国庫支出金2896万7千円、県支出金2億8280万8千円、財産収入2億1195万2千円、繰越金8955万7千円などを充てます。

企業会計の主な事業費

企業会計の主なものは、病院事業会計で、雑損失(事故賠償金)143万8千円です。

条例関係

改正された条例は、次のとおりです。

▽一宮市市税条例
▽一宮市火災予防条例
▽一宮市議会議員の定数に関する条例

人事案件

固定資産評価審査委員会委員に渡邊賢吾さん(昭和2丁目)を選任する議案が同意されました。

詳しくはホームページ・会議録で

本会議の内容をお知らせするために、会議録を配置しています。またホームページからも、会議録と録画映像が見られます。

▼配置場所/市資料コーナー(市役所本庁舎1階、尾西・木曾川庁舎1階)、市立図書館(中央・尾西・玉堂記念木曾川)

なお6月定例市議会の会議録は、9月上旬に配布・公開予定です。

【問】 議事調査課 ☎(28)9139

住宅用火災警報器の設置はお済みですか



～貴い命や大切な財産を火災から守るため
住宅用火災警報器の設置を～

どこにどんな警報器を取り付けるの？

寝室の天井または壁に煙式感知器を取り付けます。建物によっては、階段や廊下にも必要です。

取り付けをお手伝いします

警報器の取り付けを無料でお手伝いします。ご希望の方は、一宮防災ボランティアネットワーク・伊藤（☎090(4794)8863）へご連絡ください。

悪質な訪問販売にご注意を

消防署などが、あっせんや販売をすることはありません。悪質な訪問販売にご注意ください。

●● 実際に役立つ事例 ●●

寝室で就寝中、住宅用火災警報器の警報音で目を覚ますと、室内が煙で充満していました。慌てて辺りを見まわすと、布団が燃えていたので、水を掛けて消火しました。

警報器により火災が早期に発見され、ぼや火災で済みました。発見が遅ければ、被害は大きくなっていただかもしれません。



【問】 消防本部予防課 ☎(72) 1280

雨水貯留・浸透施設、防水板施設 設置に補助金を交付

近年の集中豪雨による市内の浸水被害は深刻です。家庭で雨水貯留・浸透施設を設置し、地域の浸水被害の軽減にご協力ください。

また浸水の多い住宅・店舗等の出入り口などに防水板を設置することで、浸水を防ぐことができます。

雨水貯留・浸透施設、防水板施設を設置する方に、工事費の一部を補助します。工事前に本庁舎治水課へ申請が必要です。詳しくは、お尋ねください。



【問】 治水課 ☎(28) 8642

本庁舎に車で お越しの方へ

ご迷惑をお掛けしています

旧庁舎解体工事に伴い、駐車場が混み合っています。車で来庁の際は、比較的混雑しない時間帯（午前10時まで、午後4時以降）にお越しただくか、市営地下駐車場（一定時間無料）をご利用ください。



【問】 管財課 ☎(28) 8961

尾西歴史民俗資料館企画展

歴史で考える！ 夏休みの自由研究 

地図や写真を使って、今と昔の町並みを比べながら、まちの歴史や未来を考えましょう。

- ▼日時／8月2日(土)～31日(日) 午前9時～午後5時(入館は4時30分まで)
- ▼会場／歴史民俗資料館
- ▼料金／無料
- ▼休館日／月曜日



自由研究ワークショップ

- ▼対象／小中学生
- ▼料金／無料
- ▼申し込み／当日直接会場



日時	ワークショップ名
8月3日(日)	浮世絵に描かれた旅人たちの会話を考えよう！
8月10日(日)	今と昔の地図を比べて町がどう変わったのかを考えよう！
8月17日(日)	道具から考える戦争中の暮らし
8月24日(日)	古い写真から昔の暮らしを想像してみよう！
8月31日(日)	地図から見えてくる昭和のお買いもの
時間は午前10時～正午・午後1時～3時	

【問】尾西歴史民俗資料館 ☎(62)9711

市制施行93周年記念式典
9月1日に一宮市民会館で開催

大正10年9月1日に一宮市が誕生して、今年で93周年になります。市では、市制93周年を記念して、9月1日(月)の午後1時30分から記念式典を行います。当日は、地方自治・産業・社会福祉などの功労者をはじめ、一宮市の発展に貢献した方々を表彰し、今後のご活躍をお祈りします。市民の皆さんも多数ご来場ください。



【問】秘書広報課 ☎(28)8950

中学生海外派遣団
報告会

友好都市のイタリア・トレビーゾ市などで体験したことや学んだことを発表します。

- ▼日時／8月25日(月) 午後2時～4時
- ▼会場／総合体育館
- ▼料金／無料
- ▼申し込み／当日直接会場



【問】学校教育課 ☎(85)7073

私立幼稚園の入園案内などを 9月から配布

保育課
▼☎(28)9024

市内の私立幼稚園では、来年度の入園案内・願書を9月1日(月)から配布します。願書は10月1日(水)から各幼稚園で受け付けます。詳しくは、各幼稚園へお尋ねください。



児童扶養手当など 現況届・所得状況届の提出は お早めに

子育て支援課
▼☎(28)9023

市では、児童扶養手当・遺児手当(県・市)と特別児童扶養手当の現況届・所得状況届を受け付けます。児童扶養手当・遺児手当を現在受給中の方へ、7月末に用紙を送付しました。特別児童扶養手当を受給中の方は、8月中旬に用紙を送付します。お早めにご提出ください。

▼受付期間/児童扶養手当・遺児手当

緑を守るためにご協力を

公園緑地課
▼☎(28)8634

皆さんの周りの公園や街路には、たくさんの樹木が植えられています。樹木は人々の生活に潤いを与えるだけでなく、環境浄化や防災にも役立っています。これらの大切な樹木を日照りから守るために、近くにお住まいの方は朝夕に風呂の残り水などでの水やりをお願いします。

西成土地改良区 9月4日に総代総選挙

選挙管理委員会事務局
▼☎(28)8958

任期満了に伴う西成土地改良区総代会総代総選挙を、次のとおり行います。
▼選挙区・定数/第1区(浅野・馬見塚・北小泷) 12人、第2区(柚木風・小赤見・大赤見・若年) 8人、第3区(西大海道・時之島・春明) 10人
▼立候補の届け出/8月28日(木)・29日(金)の午前8時30分〜午後5時に本庁舎選挙管理委員会事務局
▼投票日/9月4日(木) 午前7時〜午後3時

※各選挙区の立候補者数が、定数を超えない場合は行いません。

育児講演会

～元気になる子育ての話～



- ▼日 時/9月27日(土) 午前10時～11時30分
- ▼会 場/尾西生涯学習センター西館
- ▼対 象/市内在住の方
- ▼講 師/汐見稔幸さん(白梅学園大学学長)
- ▼定 員/180人(先着)

- ▼料 金/無料
- ▼申し込み/8月27日(水)の午前9時から電話で東五城子育て支援センター
- ▼その他/託児あり(生後10カ月以上の未就園児、先着60人、要予約)

9月27日(土) 午前10時～11時30分
尾西生涯学習センター西館で開催

【問】東五城子育て支援センター ☎(28)9767

まちづくりポイント対象事業 花壇コンクール表彰式

「第13回一宮市花壇コンクール」の表彰式を行います。終了後、桜井ひろ子さん(庭デザイナー)が、審査講評を交えてガーデニングに役立つ話をします。

- ▼日 時/8月8日(金) 午前10時
- ▼会 場/尾西庁舎東館6階大ホール
- ▼申し込み/当日直接会場
- ▼その他/入賞作品の写真パネルを展示



25年度の市長賞(個人の部)

【問】公園緑地課 ☎(28)8634

国民健康保険に加入している方へ
**限度額適用認定証・
 標準負担額減額認定証の申請を**

保険年金課

▼☎(28)9011

国民健康保険に加入している70歳未満の方は、申請により限度額適用認定証の交付を受けることができます。1カ月の医療費が高額になった場合、国民健康保険証と一緒に医療機関に提示すると、自己負担限度額までの支払いで済み、窓口負担が軽くなります。

70歳以上の方は、医療機関に高齢受給者証を提示すると、医療費の支払いは一般の自己負担限度額までで済みます。70歳以上で世帯主と加入者全員が市県民税非課税である世帯の方は、申請により限度額適用認定証の交付を受けると、さらに低い自己負担限度額が適用されます。

また年齢を問わず、世帯主と加入者全員が市県民税非課税である世帯の方は、標準負担額減額認定証の交付を併せて受けると、入院時の食事代も減額されます（過去1年間の入院日数が91日以上の場合、さらに減額）。

限度額適用認定証・標準負担額減額認定証は、毎年7月31日で有効期限が切れますので、既にお持ちの方も更新

の申請が必要です（国民健康保険税の滞納がある場合は発行できない場合があります）。

▼申請／認め印・保険証（91日以上入院を証明する場合は領収書も必要）を持参の上、本庁舎保険年金課、尾西・木曾川庁舎窓口課、出張所

**新しい国民健康保険証を
送付します**

保険年金課

▼☎(28)9011

現在お持ちの国民健康保険証は、8月31日(日)で有効期限が切れ、使用できなくなります。新しい保険証を8月中旬に送付しますので、9月からは必ず新しい保険証をご使用ください。保険証の裏面に臓器提供意思表示欄があり、記入は任意です。また同封のシエネリック医薬品希望カードは、任意でご利用ください。

送付には簡易書留郵便を利用します。不在の場合は「郵便物お預かりのお知らせ」が届きますので、記載してある期限までにお受け取りください。

有効期限の切れた保険証は細かく切って処分するか、本庁舎保険年金課、尾西・木曾川庁舎窓口課、出張所へお返しください。

みんなでやるまい まちづくり!!

その63

出前講座受講者にお聞きしました



丹陽町の伊申義雄です。交通安全や防犯活動に興味があります。今日は、自治基本条例を勉強するため参加しました。

自治基本条例について“一言”

まちづくりの第一歩は「知る」ことだと分かりました。だから市は、私たち市民に向けてさまざまな情報提供を行っているんですね。これからは、情報を待っているだけでなく、積極的に取りに行くことを心掛けたいと思います。

皆さんの「知る」にお応えできるように、これからも情報提供をがんばります!



【問】企画政策課 ☎(28)8952

不要になった
絵本はありませんか

絵本の
リサイクルに
ご協力を!



家庭で読まなくなった絵本があれば、市立図書館へお持ちください。

集まった絵本は保育園・児童館へ配布し、子どもたちの読書に親しむ環境づくりのために再利用します。

▼受付期間／8月1日(金)～31日(日)

▼受付場所／市立図書館

▼その他／名前などの個人情報は消してからお持ちください。傷みや落書きがある絵本は、廃棄する場合があります。

【問】中央図書館 ☎(72)2343

特別障害給付金制度のご利用を

保険年金課
▼☎(28)9014

国民年金への加入が以前は任意であったため、障害の原因となった病気やけがで医療機関を初めて受診した日(初診日)に未加入で障害基礎年金を受給できない方が、条件を満たしている場合は特別障害給付金を受給できます。

▼対象/次のいずれかの任意加入期間内に初診日がある病気やけがにより、障害基礎年金1・2級相当の障害がある方①平成3年3月以前の学生②昭和61年3月以前の厚生年金・共済組合等加入者・受給者(受給資格を満たす者を含む)の配偶者

給付金を受けるには、65歳の誕生日の前々日までに申請する必要があります。給付金は申請した月の翌月分から支給されます。該当する方は本庁舎保険年金課、尾西・木曾川庁舎窓口課または一宮年金事務所(☎(45)1417)へご相談ください。

町内会に助成金を交付

地域ふれあい課
▼☎(28)8954

市では、町内会の運営助成および広報紙の配布手数料として、次の金額を

8月中に町内会口座に振り込みます。

これらの交付金の使い方は限定されていません。町内会運営の実情に合わせご活用ください。

▽町内会運営交付金Ⅱ町内会加入1世帯当たり年230円

▽町内会事務手数料Ⅱ広報紙配布1部当たり年380円

8月15日の正午には黙とうを

福祉課
▼☎(28)9015

8月15日は、太平洋戦争が終了した日です。過去の戦争で貴い命を亡くした多くの方々を追悼する「全国戦没者追悼式」が行われます。正午にはそれぞれの職場や家庭で1分間の黙とうをささげましょう。

なお市主催の平和祈念事業・一宮市戦没者追悼式は、10月4日(土)に開催します。



障害のある方の働くを考える

5

「平成26年版障害者白書」によると、障害のある方は全国で約788万人。そのうち働いている方は約41万人とあります。多くの方は何らかの理由で働いていないという状況です。

働きたい方が少しでも多く働けるよう、ハローワークや就業・生活支援センター、就労移行支援事業所などが、さまざまなサポートを行っています。

就職に向けたトレーニングの提供や、障害のある方を雇用したい企業と働きたい方をつないだり、障害者を雇用する企業を増やしたりと、障害者の就労に向けて取り組んでいます。

一般企業で働く「一般就労」のほか、福祉作業所で働く「福祉就労」という選択肢もあり、多くの事業所がサポートしています。

福祉マルシェ い・愛・逢マーケット

- ▼日時/8月19日(火)・20日(水) 午前10時～午後7時
- ▼会場/名鉄百貨店一宮店東玄関前
- ▼内容/市内の福祉作業所10団体の紹介、パン・お菓子・布製品など自主製品の販売

障害者の就労施設等からの物品等調達を推進

市では「一宮市障害者就労施設等からの物品等の調達の推進を図るための方針」を定め、障害者が働く施設等からの物品・役務の調達の拡大に努めています。26年度調達計画は市ホームページで見られます。

【問】障害者自立支援協議会(福祉課内) ☎(28)8619

事業用地の情報を お寄せください

経済振興課産業基盤整備室
▼☎(28)89982

市では「企業の立地の促進に関する条例」を制定し、企業の誘致を進めています。千坪〜1万坪ほどの、まとまった土地の売却や賃貸をお考えの方や情報をお持ちの方は、ご連絡ください。
企業立地奨励措置

市内で事業所を新設・増設しようとする方が、一定の要件に該当すれば、奨励金の支給や市税の免除などの奨励措置を受けられます。

奨励措置の適用を受けるには、着工の1カ月前(高度先端産業は2カ月前)までに関係書類を提出する必要があります。ご希望の事業者は、お早めにご相談ください。

企業・事業主の皆さんへ 工場立地法の届け出を

経済振興課産業基盤整備室
▼☎(28)89982

工場立地法では、工場立地が環境の保全を図りつつ適正に行われるよう、一定規模以上の工場の敷地利用に関し、生産施設・緑地・環境施設の面積率が定められています。

製造業または電気・ガス・熱供給業(水力・地熱・太陽光発電所を除く)を

営み、敷地面積9000.0㎡以上または建築面積3000.0㎡以上の工場の新設・増設等を行う際は、90日前までに必ず市に届け出をしてください。

創業支援窓口のご利用を

経済振興課
▼☎(28)9130

市では、国の産業競争力強化法に基づき、一宮商工会議所や金融機関と連携して創業支援窓口を設置しました。

市内で創業を目指す方を対象に、専門家が無料で助言や指導を行います。窓口で支援を受けると、登録免許税の軽減措置や信用保証枠の拡大などの支援策が適用される場合があります。詳しくは、お尋ねください。

▼日時/月〜金曜日 午前9時〜午後5時(祝休日を除く)

▼会場/iビル6階ビジネス支援センター

▼申し込み/当日直接会場



中小企業・小規模事業経営者の皆さんへ
**経営者保証に関する
ガイドラインをご存じですか**

経済振興課
▼☎(28)9132

法人と個人が明確に分離されている場合などに経営者の個人保証を求めないことや、多額の個人保証を行っていても、早期に事業再生や廃業を判断した際に一定の生活費等を残すことなどを定める「経営者保証に関するガイドライン」が、中小企業庁・金融庁の主導で策定されました。

詳しくは、中小企業基盤整備機構中部本部(☎052(220)0516)

へお尋ねください。
**弁護士による
多重債務者無料相談会**

経済振興課
▼☎(28)9148

多重債務は、適切な債務整理で解決できます。独りで悩まないで、ご相談ください。

▼日時/8月26日(火) 午前9時〜午後4時

▼会場/本庁舎9階902会議室

▼対象/市内在住・在勤の方

▼定員/8人(先着。1人40分)

▼申し込み/8月1日(金)〜25日(月)に電話で経済振興課

敬老会を開催

～75歳以上の方が対象～

市では、多年にわたり社会に貢献した高齢者の長寿をお祝いするため、敬老会を9月〜10月に各地区で開催します。対象者には案内ハガキを9月上旬までに郵送します。届かない場合はご連絡ください。

▼対象/昭和14年12月31日以前生まれで、一宮市の住民基本台帳に記録されている方

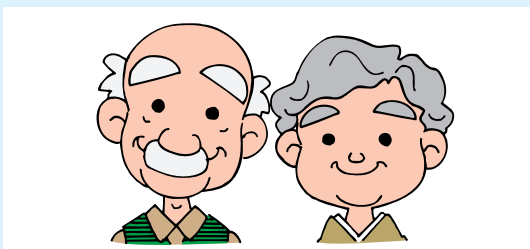

【問】高年福祉課 ☎(28)9021

高齢者大学講座

- ▼会場／一宮市民会館
- ▼対象／市内在住の60歳以上
で6回以上参加できる方
- ▼定員／150人（抽選）
- ▼料金／無料
- ▼申し込み／8月13日(水)までに
電話で高年福祉課



日時	演題	講師
9月3日(水)	笑ってスッキリ! ～笑い体操～	愛知笑い健康事務局 笑い体操管理士 河村聡枝さん
9月10日(水)	お口の健康づくり ～一生おいしく、楽しく、 安全に食べていくために～	一宮市歯科医師会 理事 加藤伸一さん
9月17日(水)	高齢者の「ふらつき・よろめき」と運動	日本福祉大学 教授 浅井友詞さん
9月24日(水)	後期高齢者医療制度のはなし	市保険年金課職員
10月8日(水)	在宅医療について	孝友クリニック 院長 浅井貴裕さん
11月12日(水)	ストレスからの護身術 怒りのコントロール 「アンガーマネジメント」	話し方研究家 石倉有規さん
11月21日(金)	脳が目覚める健康講座	くもん学習療法センター 認知症予防担当主査 笠木明さん
11月26日(水)	高齢者の交通安全マナーおよび振り込め詐欺対策について	一宮警察署 信田陽介さん
12月3日(水)	あっても困る遺言 ないと困る「ゆいごん」	司法書士 村瀬尚仁さん
12月10日(水)	認知症について	一宮市医師会 医師 井上雅樹さん

時間は午後2時～3時30分（初日は3時45分まで、最終日は4時まで）

【問】 高年福祉課 ☎(28)9021

柳蔵さんの大旅行② 江戸時代の 油田とガス田



江戸時代の旅の名所の多くは寺社仏閣でした。1カ月半かけて東日本を旅した小信中島村の柳蔵たちも、道中で多くの寺社仏閣を訪れましたが、他にもその地域特有の自然現象や景色が名所となる場合もありました。

その一つが、越後国妙法寺村（新潟県三条市）の地面から火が出る現象でした。地面の穴に刺さった竹筒から火が出ていたそう、柳蔵たちも見に訪れました。村にはこうした家が数軒あり、火に困ることはなかったそうです。現在その地は「火井の地」として、三条市指定史跡に

なっています。また数日後、池から油が湧き出る現象も見物しています。この油は灯火に使うとにおいが臭かったため「臭水」と名付けられ、周辺で売られていました。柳蔵の日記には「草生油」と書かれています。これらの現象は当時の出版物で紹介され、越後の名所として全国に知られていました。

この不思議な現象は、今ではよく知られる天然ガスと原油でした。古くから化石燃料が産出されたことで知られる新潟ならではの名所といえます。柳蔵たちが越後を訪れた理由の一つがまさにこれらの現象を見ることで、旅行の目的を垣間見ることができま

【問】 尾西歴史民俗資料館
☎(28)9711

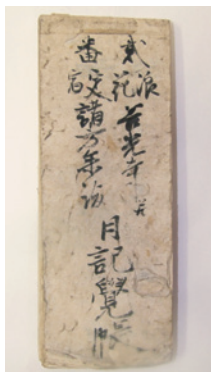

▶柳蔵の日記(資料館蔵)

知っておきたい
消費生活情報

ボタン電池の事故などにご注意を

■ボタン電池の誤飲にご注意を

おもちゃ・時計・電卓など、さまざまな製品に使用されているボタン電池。子どもが誤って飲み込む事故が報告されています。飲み込んだ場合、消化管に接触して電流が流れ、短時間で消化管の壁に損傷が起こり、穴が開くなど大変危険です。電池のふたが外れやすくなっていないかを確認し、ボタン電池は子どもの手の届かない場所に保管しましょう。飲み込んだり鼻の穴に入れたりしてしまった場合は、救急車を呼び一刻も早く医療機関へ行きましょう。



■全自動・二槽式洗濯機の取り扱いにご注意を

洗濯・脱水槽が完全に停止する前に洗濯物を取り出そうとすると、洗濯物が指に絡まり大けがをします。時には指が切断されることもあります。必ず停止してから洗濯物を取り出しましょう。

【問】経済振興課 ☎(28)9148

防犯・交通安全
今月のポイント



夏の安全なまちづくり県民運動

- 8月1日(金)～10日(日)に行います。次のことを実践して犯罪による被害を防ぎましょう。
- ▽人通りが多い明るい道を通り、防犯ブザーなどを携帯する
- ▽短時間の外出や在宅中でも必ず鍵を掛ける
- ▽車から離れるときは短時間でも必ず鍵を掛け、かばんなどを置いたままにしない
- ▽自転車は自宅でも鍵を掛け「ツーロック」を心掛ける
- ▽振り込め詐欺の被害に遭わないため、電話によるお金の要求に対しては「すぐに振り込まない」「持参しない」を徹底する
- ▽不審者を寄せ付けないよう、地域ぐるみで「あいさつ・声掛け運動」を広げる

市内の犯罪・事故（5月末現在）

重点犯罪				交通事故		
区分	件数	区分	件数	区分	件数	人数
侵入盗	203(▲32)	車上狙い	87(▲147)	死亡	1(▲5)	1(▲5)
ひったくり	4(▲7)	自販機狙い	47(+4)	重傷	31(+14)	31(+14)
自動車盗	32(▲8)	強盗	3(+2)	軽傷	1,058(▲22)	1,354(▲13)
自転車盗	224(▲23)	性犯罪	5(▲3)	計	1,090(▲13)	1,386(▲4)
部品狙い	51(▲42)	特殊詐欺	5(±0)			



()内は前年対比

【問】地域ふれあい課 ☎(28)8671

電話番号がない相談は直接会場へ

8月の無料相談

正午～午後1時に相談できない場合あり

相談名	日時	相談電話・会場
市民総合	月～金曜日 9:00～17:00 (1・5・8・15・19・22日の午後を除く)	思いやり会館3階 ☎(73)4363
行政	6日(水)・20日(水) 10:00～12:00	思いやり会館3階 ☎(73)4363
多重債務	月～金曜日 9:00～12:00	本庁舎9階相談室 ☎(28)8984
司法書士の多重債務	3日(日) 13:00～16:00	いービル6階 愛知県司法書士会一宮支部 ☎080(3620)7654
消費生活	月～金曜日 9:00～16:30	本庁舎9階相談室 ☎(71)2185
交通事故	月～金曜日 9:00～17:15	尾張県民生活プラザ ☎(71)5900(代表)
人権	13日(水) 13:00～16:00	思いやり会館3階 尾西庁舎西館1階
行政書士の許認可手続	21日(木) 13:00～16:00	思いやり会館3階
職場での悩みごと	火・木曜日 13:00～17:15	尾張県民生活プラザ ☎(71)5900(代表)
社内職	木曜日 10:00～15:00	思いやり会館4階 ☎(72)5052
	火曜日 10:00～15:00	尾西庁舎西館1階 ☎(63)4800
女性職業適性	30日(土) 9:00～16:00 <予約制 ☎(73)9100>	ききょう会館
女性悩みごと	月～金曜日 10:00～16:30	本庁舎2階子育て支援課 ☎(28)9149
子ども・若者悩みごと	火～土曜日 9:00～18:00	青少年センター ☎(73)3000
若者就活心理	木・土曜日 10:00～17:00 (14・16日を除く) <予約制 ☎(64)6349>	いービル6階 いちのみや若者サポートステーション
市民活動	NPO・ボランティア 金・土曜日 9:00～21:00 <予約優先>	いービル3階 市民活動支援センター ☎(23)8883

相談名	日時	相談電話・会場
ひとり親家庭	月～金曜日 10:00～16:30	本庁舎2階子育て支援課 ☎(28)9133
	火曜日 10:00～12:00	思いやり会館2階 ☎(71)6551
	8日(金)・22日(金) 10:00～16:30	尾西庁舎西館1階 窓口課☎(28)8655
高齢者	月～金曜日 9:00～17:00 (ちあき・まちなかは15日を除く)	地域包括支援センター やすらぎ☎(61)3350 コムネックスみづほ ☎(86)5333 アウン☎(51)1384 ちあき☎(81)1711 萩の里☎(67)3633 泰玄会☎(61)8273 まちなか☎(85)8672
	月～金曜日 9:00～17:00	障害者相談支援センター あすか☎(81)7260 ゆんたく☎(64)5882 いまいせ☎(45)1120 ピース☎(46)5009 夢うさぎ☎(86)4003 いちのみや☎(62)8678
心の病気・悩みひきこもり	月～金曜日 9:00～16:30	県一宮保健所 ☎(72)0321
不動産取引と悩みごと	18日(月) 13:00～16:00	思いやり会館3階
	20日(水) 13:00～16:00	尾西庁舎西館1階
登記	28日(木) 13:00～16:00	思いやり会館3階
	20日(水) 13:00～15:00	尾西庁舎西館1階
登記・境界問題	23日(土) 9:30～13:00	いービル6階 愛知県土地家屋調査士会一宮支部
建築・地震	12日(火) 13:00～16:00	思いやり会館3階

9月の法律相談

(予約制)

日時	会場	申し込み
2日(火)・5日(金)・12日(金)・16日(火)・19日(金)・26日(金) 13:00～16:00	思いやり会館3階	8月11日(月)の午前9時から 電話で思いやり会館3階 ☎(73)4363
10日(水)・24日(水) 13:00～16:00	尾西庁舎西館1階	

裁判中・弁護士依頼済み事件の相談は不可。同居家族・同一事業所は月1回まで。

教室講座

秋の健康体操教室

保険年金課

☎(28)9011

▼日時／①10月1日～11月26日の水曜日②10月10日～11月28日の金曜日 午後1時30分～3時(各8回)

▼会場／①木曾川体育館②産業体育館

▼対象／市内在住・在勤の方

▼講師／県健康づくりリーダー

▼定員／各80人(先着)

▼料金／無料

▼申し込み／8月7日(木)から電話で保険年金課

▼その他／申し込みは1人1会場。春の教室の受講者は申し込み不可

▼アートフラワー教室

アートフラワー教室

生涯学習課

☎(85)7075

▼日時／9月17日～10月15日の水曜日 午後1時30分～3時30分(5回)

▼会場／一宮スポーツ文化センター

▼対象／市内在住・在勤の方

▼内容／アートフラワーでオリジナルシヤツを作る

▼講師／柳原たづ子さん(深雪)



教室講座

スポーツ

催しもの

募集

健康

相談

その他

▼アートフラワー教授

▼定員／20人(抽選)

▼料金／3000円(教材費)

▼申し込み／8月26日(火)までに電話で生涯学習課

▼赤ちゃんセミナー

赤ちゃんセミナー

生涯学習課

☎(85)7074

▼日時／9月12日～26日の金曜日 午後1時30分～3時(3回)

▼会場／子ども文化広場図書館

▼対象／市内在住の妊婦、0歳児の親・家族

▼内容／「あわてず・無理せず・根気よく!」離乳食のすすめ方について「赤ちゃんが喜ぶ手作りおもちゃを作ろう!」乳児期の病気とその対処と予防について

▼講師／田中秀吉さん(修文大学短期大学部准教授) ほか

▼定員／30人(抽選)

▼料金／700円(教材費)

▼申し込み／8月15日(金)までに電話で生涯学習課

▼市民俳句教室

市民俳句教室

生涯学習課

☎(85)7075

▼日時／8月24日(日) 午後1時～4時30分

▼会場／一宮スポーツ文化センター

▼内容／当季雑詠

▼料金／無料

▼申し込み／当日直接会場

▼市民柳教室

市民柳教室

生涯学習課

☎(85)7075

▼日時／8月24日(日) 午後1時～4時30分

▼会場／一宮スポーツ文化センター

▼内容／自由吟・課題吟

▼料金／無料

▼申し込み／当日直接会場

▼その他／子どもの入場不可。託児あり(3～11カ月の乳児、抽選で18人、要予約)

市民短歌教室

生涯学習課

☎(85)7075

▼日時／8月10日(日) 午後1時～4時30分

▼会場／一宮スポーツ文化センター

▼内容／実作指導

▼料金／無料

▼申し込み／当日直接会場

市民俳句教室

市民俳句教室

生涯学習課

☎(85)7075

▼日時／8月24日(日) 午後1時～4時30分

▼会場／一宮スポーツ文化センター

▼内容／当季雑詠

▼料金／無料

▼申し込み／当日直接会場

市民柳教室

市民柳教室

生涯学習課

☎(85)7075

▼日時／8月24日(日) 午後1時～4時30分

▼会場／一宮スポーツ文化センター

▼内容／自由吟・課題吟

▼料金／無料

▼申し込み／当日直接会場

▼女性講座
女性のための
対面コミュニケーション上達講座

生涯学習課

☎(85)7074

▼日時・内容／左表のとおり

▼会場／尾西庁舎東館5階会議室Bほか

▼対象／市内在住・在勤の18歳以上の女性(高校生を除く)

▼定員／30人(抽選)

▼料金／無料

▼申し込み／8月21日(木)までに電話で生涯学習課

▼その他／託児あり(1歳6カ月以上の未就園児、抽選で10人、要予約)

日時	内容	講師
9月10日(水)	私も相手も大切にしたい「言いたいこと」の伝え方	名古屋市立大学非常勤講師 有冬典子さん
9月17日(水)	好感を持たれる話し方	フリーアナウンサー 木村愛子さん
10月1日(水)	相手に伝わる話し方	

時間は午前10時～11時30分

教室名	日時	内容	講師	定員	料金
水彩画	9月2日～11月4日の火曜日 午後1時30分～3時30分(8回)	さまざまなモチーフを描き基礎を学ぶ	金城学院大学教授 脇田曜子さん	30人	4,500円
版画と絵ガラス	9月9日～10月28日の火・木曜日 午後6時30分～8時30分(8回)	木版画とガラス絵を製作する	一宮美術作家協会 堀尾一郎さん	30人	4,000円
染色	9月24日～10月15日の水曜日 午後2時～4時(4回)	型染めで日本手拭いを染める	一宮美術作家協会 林節子さん	10人	2,500円

料金は教材費を含む。道具は各自持参

市民美術教室

生涯学習課

☎(85)7075

▼日時・内容／左表のとおり

▼会場／一宮スポーツ文化センター

▼対象／市内在住・在勤・在学の方

▼申し込み／8月15日(金)までに電話で生涯学習課(抽選)

若者就労支援セミナー

高校生向け面接対策講座

経済振興課 ☎(28)9130

日時/8月20日(水)・22日(金)

①午前9時30分〜11時30分②午後2時30分〜4時30分

会場/イービル3階市民活動支援センター

対象/高校を27年3月に卒業見込みで就職を希望する方

内容/いちのみや若者サポートステーションの江ノ上敦士さん(キャリアカウンセラー)による解説と模擬面接

定員/各12人(先着)

料金/無料

申し込み/8月15日(金)までに電話で経済振興課

その他/4回とも同内容

消費生活講座

四季を美味しく和の料理

経済振興課 ☎(28)9148

日時/8月22日(金) 午後2時〜3時30分

会場/一宮地場産業ファッションデザインセンター

講師/高見ゆみ子さん(フーディーネーター)

料金/無料

申し込み/当日直接会場

手打ちそば教室

ききよう会館 ☎(73)9100

日時/8月18日(月) 午前9時30分〜午後1時

会場/ききよう会館

対象/市内在住・在勤の19歳以上の方

講師/松本純一さん(日本手打ちそば保存会会長)

定員/24人(抽選)

料金/1100円(教材費を含む)

申し込み/8月11日(月)の午前8時45分〜9時に料金を持参の上、ききよう会館

池坊華道教室

基礎からわかりやすく

ききよう会館 ☎(73)9100

日時/9月3日〜17日の水曜日 午後6時〜8時(3回)

会場/ききよう会館

対象/市内在住・在勤の19歳以上の方

講師/田中洋一さん(池坊中央委員)

定員/30人(抽選)

料金/4050円(教材費を含む)

申し込み/8月20日(水)の午後6時15分〜30分に料金を持参の

上、ききよう会館

普通救命講習I

一宮消防署 ☎(72)1103

日時/8月24日(日) 午後1時〜4時

会場/尾西消防署

対象/市内在住・在勤・在学の中学生以上の方

内容/心肺蘇生法、AEDの使用法、大出血時の止血法

定員/30人(先着)

料金/無料

申し込み/8月1日(金)〜15日(金)に電話で一宮消防署

認知症介護家族支援教室

高年福祉課 ☎(28)9151

日時/9月25日(木)・10月23日(木)・11月27日(木)・12月25日(木)・27年1月22日(木)・2月26日(木)

午後1時〜4時(9月25日は午前10時〜午後2時)

会場/イービル6階小会議室

対象/家庭で認知症の人を介護している6回とも参加できる方

内容/介護方法の習得、仲間づくり、個別相談ほか

講師/「認知症の人と家族の会」会員ほか

定員/20人(書類選考)

料金/無料

申し込み/9月5日(金)までに電話で高年福祉課

ボランティア養成講座

要約筆記体験教室

社会福祉協議会尾西支部 ☎(63)4800

日時/8月19日〜10月28日の火曜日 午後1時〜3時(10回)

会場/尾西庁舎東館4階ボランティア室ほか

対象/市内在住・在勤の方

定員/10人(先着)

料金/無料

申し込み/8月8日(金)までに電話で社会福祉協議会尾西支部

話し方教室

社会福祉協議会 ☎(65)7024

日時/9月3日〜17日の水曜日 午後7時〜8時30分(3回)

会場/イービル4階社会福祉協議会

対象/市内在住・在勤・在学の方

内容/発音・発声の基本、好印象を与える話し方などを学ぶ

講師/石原玲さん(司会業)

講師/「認知症の人と家族の会」会員ほか

定員/20人(書類選考)

料金/無料

申し込み/8月20日(水)までに電話で社会福祉協議会

うつ病家族教室

一宮保健所 ☎(72)0321

日時/8月21日(木) 午後1時30分〜3時30分

会場/一宮保健所

対象/うつ病の方の家族

内容/うつ病の正しい知識・対応の仕方などを学ぶ

講師/小出将則さん(精神科医)

定員/30人(先着)

料金/無料

申し込み/8月5日(火)の午前9時から電話で一宮保健所

ひきこもり家族教室

一宮保健所 ☎(72)0321

日時/9月5日(金)・11日(木) 午前10時〜正午

会場/一宮保健所

対象/ひきこもりの方の家族

教室講座

スポーツ

催しもの

募集

健康

相談

その他

スポーツ大会

開催時間・種目・予備日など詳しくは、お尋ねください。

*市内在住・在勤・在学の方

スポーツ	開催日	会場	対象*	料金	申し込み
軟式野球	8月24日からの日曜日	平島公園野球場ほか	18歳以上で構成するチーム(高校生を除く)	①A級=10,000円②B級③C級1部④C級2部=8,000円(加盟金1チーム5,000円も必要)	8月3日(日)の①②③は午前9時30分、④は午後1時に市民会館(組み合わせ抽選・説明会を実施、監督の出席が必要)
テニス(ダブルス)	8月24日(日) 9月19日(金)	市テニス場	高校生以上 家庭婦人	1組2,000円	8月7日(木)までに料金を持参の上、本庁舎体育協会 9月4日(木)までに料金を持参の上、体育協会
剣道	9月7日(日)	総合体育館DIADORAアリーナ	小学生以上	無料	8月20日(水)までに体育協会
バレーボール	9人制 9月7日(日) 6人制 10月12日(日)	産業体育館ほか	高校生以上で構成するチーム	1種目2,000円(登録料1チーム5,000円も必要)	8月28日(木)の午後7時に料金・メンバー表を持参の上、産業体育館(代表者会議を開催)
ハンドボール	9月15日(祝)	総合体育館DIADORAアリーナ	18歳以上で構成するチーム(15人まで登録可)	1チーム1,000円	8月31日(日)までに申込用紙を土屋(☎090(9179)0682)。申込用紙は一宮市ハンドボール協会ホームページからダウンロード可
ボウリング	9月21日(日)	アソビックスびさい	小学生以上	1,000円(2ゲーム、貸靴代は別)	8月17日(日)~9月15日(祝)にアソビックスびさい(☎(47)5666。先着120人)

体育協会(スポーツ課内) ☎(85)7078

スポーツ	開催日	会場	対象	料金	申し込み
レディースビギナーテニス(ダブルス)	9月9日(火)	県一宮総合運動場	18歳以上で初級・初心者の女性(高校生・大会優勝経験者を除く)	1組3,000円	8月1日(金)~9月9日(火)に総合運動場(先着24組)
レディースソフトテニス(ダブルス)	9月19日(金)		18歳以上の女性(高校生を除く)	1組3,000円	8月19日(火)~9月19日(金)に総合運動場(先着24組)

県一宮総合運動場 ☎(77)0500

尾西スポーツセンター

スポーツ教室

▼対象/市内在住・在勤・在学の方

▼申し込み/下表の申込日時に尾西スポーツセンター(先着)

教室名	日時	対象	定員	料金	申込日時
卓球	9月5日~11月7日の金曜日 午後1時~3時(10回)	高校生以上	40人	3,500円	8月8日(金)~10日(日) 午前9時~10時
	9月9日~11月14日の火・金曜日 午後7時~9時(16回)*	小学4年生以上	40人	5,000円	
	9月6日~11月8日の土曜日 午後5時~7時(10回)	小学3~6年生	40人	3,000円	
バドミントン	9月10日~11月19日の水曜日 午前9時~11時(10回)	高校生以上	40人	3,500円*	8月5日(火)・6日(水) 午前9時~10時
	9月12日~11月14日の金曜日 午後7時~9時(10回)	小学4年生以上	40人	4,000円*	8月7日(木)・8日(金) 午前9時~10時
ソフトテニス	9月2日~12月9日の火曜日 午前9時~11時(10回)	高校生以上(初級)	50人	5,000円*	8月5日(火)・12日(火) 午前9時~10時
	9月2日~12月9日の火曜日 午前11時~午後1時(10回)	高校生以上(中級)		5,000円*	
	9月11日~11月13日の木曜日 午後7時~9時(10回)	中学生以上	30人	5,000円*	8月6日(水)・7日(木) 午後7時~8時30分
柔道	9月5日~11月7日の金曜日 午後7時~9時(10回)	小学生以上	40人	4,000円*	8月1日~29日の金曜日(15日を除く) 午後7時~8時30分

日時*は週1回の参加可(料金は3,000円)。料金の*は申込時に料金が必要

体育協会(スポーツ課内) ☎(85)7078

教室講座

スポーツ

催しもの

募集

健康

相談

その他

スポーツ

女性剣道教室

体育協会(スポーツ課内)

☎(85)7078

▼日時/9月4日～11月6日の木曜日 午前10時～11時(10回)

▼会場/一宮スポーツ文化センター

▼対象/市内在住・在勤の女性
▼料金/5850円(保険料を含む)

▼申し込み/9月4日(木)～10月16日(木)の開催時に料金を持参の上、スポーツ文化センター

スポーツ少年フェスティバル

体育協会(スポーツ課内)

☎(85)7078

▼日時/9月7日(日) 午前9時～午後2時

▼会場/尾西スポーツセンターほか

▼対象/市内在住の園児・小学生と保護者

▼内容/野球ゲーム、バドミントン、ソフトバレーボール、グラウンド・ゴルフ、スタンプラリー、カレライースなどを楽しむ(雨天時は屋内競技だけ)

▼定員/800人(先着)

催しもの

▼料金/無料
▼申し込み/8月4日(月)～29日(金)に電話で体育協会

いちのみや民俗芸能のつどい

生涯学習課

☎(85)7075

▼日時/8月24日(日) 正午～午後3時

▼会場/一宮市民会館
▼内容/市内に古くから伝承されている民俗芸能を上演

▼出演団体/石刀祭山車保存会、機織唄保存会、瀬部山車・臼台祭保存会、一宮真清伶人会、島文楽保存会、宮後住吉踊保存会、馬場獅子屋形打囃子保存会、馬寄木遣音頭保存会、北方ばしょ踊保存会

▼料金/無料

夏の夕涼みおはなし会

中央図書館

☎(72)2343

▼日時/8月8日(金)・9日(土) 午後7時～7時30分

▼会場/iビル5階中央図書館

▼内容/家族で一緒にお話を聞き、工作をする

▼料金/無料
▼申し込み/当日直接会場

夏の夜のこわいおはなし会
～一宮ストーリー・テリングの会
おはなしほけつとく

中央図書館

☎(72)2343

▼日時/8月16日(土) 午後7時～8時

▼会場/iビル5階中央図書館

▼対象/小学生以上の方
▼内容/絵本・紙芝居を使わないうで語られる「こわい話」を聞く

▼料金/無料
▼申し込み/当日直接会場

原爆と人間展

中央図書館

☎(72)2343

▼日時/8月6日(水)～15日(金) 午前9時～午後9時

▼会場/iビル6階中央図書館

▼内容/原爆に関するパネル・図書などの展示
▼料金/無料

せつこクラブ

じいじあばとふわわボール

三岸節子記念美術館 ☎(63)2892

▼日時/9月23日(祝) 午前9時30分～11時

▼会場/三岸節子記念美術館
▼対象/3歳以上の未就学児と祖父母(2人1組)

▼内容/羊毛を使ってフェルトボールを作る
▼定員/10組(抽選)
▼料金/1組300円(教材費)
▼申し込み/9月15日(祝)(必着) までに参加者全員の郵便番号・住所・氏名・年齢・保護者名・電話番号・ファクス番号を記入し「せつこクラブ」と明記の上、往復ハガキ・ファクス(〒494-0007 小信中島字郷南3147-1 三岸節子記念美術館、☎(63)2893)



子ども写生大会作品展

三岸節子記念美術館 ☎(63)2892

▼日時/8月20日(水)～31日(日) 午前9時～午後5時(入館は4時30分まで)

▼会場/三岸節子記念美術館

▼内容/幼稚園・保育園児、小学生参加の子ども写生大会上位入賞者と、各園・学校の代表

作品を展示
▼料金/無料
▼休館日/8月25日(月)

わかってちょうよ「認知症」

～認知症最前線～

☎(28)9151

▼日時/8月30日(土) 午後1時15分～4時15分

▼会場/iビル7階ソビックホール

▼対象/市内在住・在勤の方
▼内容/遠藤英俊さん(国立長寿医療研究センター長)の講演、遠藤英俊さんと市長の対談

▼定員/300人(先着)
▼料金/無料
▼申し込み/8月1日(金)から電話で高年福祉課

認知症介護家族交流会
～ききょうの会～

☎(28)9151

▼日時/9月4日(木) 午後1時30分～3時30分

▼会場/iビル6階小会議室

▼対象/家庭で認知症の人を介護している方

▼内容/介護者同士で知恵や工夫を情報交換
▼料金/無料
▼申し込み/当日直接会場

教室講座

スポーツ

催しもの

募集

健康

相談

その他

日曜新鮮市

一宮地方総合卸売市場 画(44) 1119

▼日時／8月3日(日) 午前6時～9時(雨天決行)

▼会場／総合卸売市場

▼内容／新鮮野菜・果物・花き・鮮魚・精肉・総合食料品・日用雑貨品、長野県木祖村のトウモロコシなどの即売

▼その他／午前7時から、ところてんの振り舞い(700食限定)

総合治水PR

ビジュアルボードフェア

治水課 画(28) 8641

▼日時／8月18日(月)～21日(木) 午前8時30分～午後5時15分

▼会場／本庁舎東エントランス北

▼内容／総合治水についてのパネル展示

自然観察会

～虫たちの夜のくらしを観察しよう～

国営木曾三川公園138タワーパーク 画(51) 7105

▼日時／8月9日(土) 午後6時～8時

▼会場／138タワーパーク

▼講師／自然観察指導員



募集

▼定員／40人(先着)
▼料金／1000円(保険料)
▼申し込み／電話で138タワーパーク
▼その他／小学生以下は保護者同伴

9月採用 木曾川市民病院 常勤臨時看護補助員を募集

木曾川市民病院 画(86) 2173

▼応募資格／昭和30年4月2日以降生まれの方

▼選考方法／面接

▼採用予定人数／3人

▼申し込み／8月15日(金)(必着)までに写真を貼った履歴書を持

参または郵送(〒493-0001 木曾川町黒田字北野黒165

木曾川市民病院業務課)
▼その他／夜勤あり

一宮市美術展 出品作品を募集

生涯学習課 画(86) 7075

▼応募資格／15歳以上の方(中学生を除く)

▼種目・規格／①日本画 20号

100号で額入り②洋画 20号

150号で額入り(版画は4号以上)

③彫刻・立体 安定して展示できる物④工芸 制限なし⑤デザ

イン A2 B1でパネル張り(小型はパネルに構成。ポスター

フレーム可。ポスター・イラスト・CGなど表現自由) ⑥書

仕上がりは91cm×91cmまたは半

切以上・176cm×48cm以下、縦横

自由で枠張りまたは額装。てん

刻は二印以内で印影だけ、縦39

cm×横30cm。刻字は1m以内。

規定の用紙に墨書(パソコン可)

による釈文を添付⑦写真 全紙

以上で木製パネル張り(額不可

組み写真は半切以上2枚以内、

作品裏面で固定)
▼出品点数／未発表作品1種目

1点
▼応募方法／11月8日(土)・9日

(日)の午前9時30分～午後5時に

作品・申込書を一宮スポーツ文

化センター
▼その他／①②④⑤の壁面展示

泉文連美術展 出品作品を募集

生涯学習課 画(85) 7075

▼応募資格／泉内在住・在勤・在学の15歳以上の方(中学生を除く)

▼部門・規格／①日本画 30号

100号で仮額(正面から見て幅

3cm以内厳守、本額装不可) ②

洋画 30号 100号で仮額(正面

から見て幅3cm以内厳守、本額

装不可)、版画は30号以内も可

③工芸 40cm×40cm×40cm以内

(容積換算)、平面の幅横150cm以

内④彫塑 200cm×100cm×100cm以

内、1t以内で安定感のあるもの

⑤書 仕上がりは90cm×180cm

または60cm×240cm以内で縦横自

由、てん刻は横40cm以内、枠装

(軸装不可)、刻字は15kg以内

▼作品の形態／ガラス・アクリ

ル入りの額装不可(てん刻を除

金は必要。申込書・釈文用

紙は本庁舎生涯学習課で配布。

美術展は11月13日(木)～16日(日)に

スポーツ文化センターで開催

▼搬入／9月19日(金)の午前9時

～11時に生涯学習課

▼その他／開催要項・申込書は

生涯学習課で配布。美術展は9

月30日(火)～10月5日(日)に泉美術

館(名古屋市中区)で開催。前

売りは1枚4000円で販売

▼募集住宅／中駒一宮駅東マン

ション(栄3丁目)・中駒一宮

駅西マンション(新生1丁目)

※家賃は月額4万9000円、

5万5000円(敷金・共益費

なども必要)
▼申し込み資格／入居者全員の

所得の合計が月額48万7000

円以下で、次のいずれかに該当

臨時調理員を募集

いづみ福祉園 ☎(51)4401

▼応募資格/昭和25年4月2日以降生まれの方

▼勤務場所/いづみ福祉園(浅井町西浅井字式軒家47)

▼勤務日時/10月1日~27年3月31日の午前6時30分~午後7時30分のうち7時間30分以内

▼選考方法/面接

▼採用人数/1人

▼時給/820円

▼申し込み/9月12日(金)までに電話でいづみ福祉園

▼その他/賞与・任期の更新あり



臨時調理員(洗浄業務)を募集

南部学校給食共同調理場

☎(28)8650

▼応募資格/昭和25年4月2日以降生まれの方

▼勤務場所/南部学校給食共同

調理場(北小淵字寺山南100)

▼勤務日時/9月1日~12月22日の午後1時~4時30分

▼選考方法/面接

▼時給/820円

▼申し込み/電話で南部学校給食共同調理場

▼その他/任期の更新あり



国民健康保険に加入している方へ
人間ドック受診者を募集

保険年金課 ☎(28)9011

▼期間/10月1日(水)~27年2月27日(金)

▼会場/木曾川市民病院・大雄会第一病院・山下病院・一宮西病院・千秋病院(水・土曜日)

▼対象/昭和50年4月1日~60年3月31日に生まれ、一宮市が医療機関から受診結果を受け取ることに同意する国民健康保険被保険者

▼診査項目/問診、尿、血液(希望者はC型肝炎検査を含む)、呼吸器系、消化器系、心電図、腹部超音波、血糖、眼底・眼圧、大腸・肺がん、子宮がん(女性が対象、大雄会第一病院・山下病院・一宮西病院・千秋病院)

▼定員/400人(抽選)

▼料金/8000円

▼申し込み/8月6日(水)~9月5日(金)(消印有効)に申込書を持参、または郵便番号・住所・氏名(ふりがな)・生年月日・性別・電話番号・被保険者証番号・受診希望病院名を記入の上、

ハガキ・電子メール(〒491-8501 本庁舎保険年金課、nen@city.ichinomiya.lg.jp)

▼その他/申込書は保険年金課、尾西・木曾川庁舎窓口課、出張所、保健センターで配布

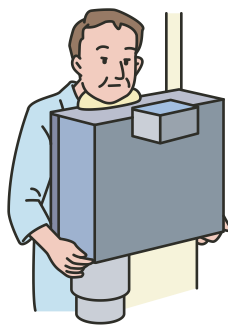

無料巡回暴力相談

暴力追放愛知県民会議

☎052(883)3110

暴力団などの債権取り立て、交通事故の示談、建設工事での

不当な要求、民事事件に絡む脅し・嫌がらせなどでお困りの方のため、相談窓口を設けます。

弁護士・暴力追放愛知県民会議の暴力相談委員などが、専門的な立場からアドバイスします。秘密は厳守しますので、安心してご相談ください。

▼日時/8月7日(木) 午後1時30分~4時

▼会場/本庁舎5階501会議室

▼申し込み/当日直接会場(予約可)



国際交流協会ニュース

「かけはし」を配布

国際交流協会(生涯学習課内)

☎(85)7076

国際交流協会では「かけはし」第67号を発刊しました。内容は地域在住外国人を対象にボランティアが開催している日本語教室の特集、世界の常識について考えた「Eリ&ジャックスのコーポセミナー」の様子などです。取材・編集は、ボランティアが担当し、写真を多く使い読みやすくしました。

市役所本庁舎、尾西・木曾川庁舎、出張所、市立図書館などの市の施設で無料配布しています。

精霊流しはお寺で

霊園管理事務所 ☎(45)7004

古くから行われている精霊流しは、河川汚染など公衆衛生や環境保全の面から好ましいことではありません。次の寺院で精霊供養が営まれます。檀家でない方も供養してもらえますのでお持ちください。

▼日時/8月15日(金) 午後6時~9時

▼会場/常念寺・真光寺(大江1丁目)、福寿院(大江2丁目)、地藏寺(本町通8丁目)、報恩寺(宮地2丁目)、法円寺(大和町馬引)、薬師寺(花池2丁目)、妙興禅寺(大和町妙興寺)、常清禅寺・鎮西寺(大和町刈安賀)、妙泰寺(定水寺)、栖了寺(春明)、無量寺(今伊勢町本神戸)、劍福寺(今伊勢町馬寄)、往生寺(多加木3丁目)、薬師寺(丹陽町伝法寺)、法正寺(丹陽町五日市場)、妙法寺(丹陽町九日市場)、宝昌寺(あずら2丁目)、正福寺(奥町)、鳳洲寺(明地)

教室講座

スポーツ

催しもの

募集

健康

相談

その他

自主文化事業

一宮市民会館 ☎(71)2021

一宮市民会館開館40周年記念 いちのみやアートフェスタ

- ▼日 時/①9月13日(土)②14日(日) 午前9時～午後7時
- ▼会 場/一宮市民会館
- ▼料 金/▽1日券=一般1,500円、中学生・高校生500円(小学生以下無料、全席自由)▽2日通し券=一般2,000円、中学生・高校生800円(小学生以下無料、全席自由)
- ▼前売り/一宮・尾西市民会館(☎(62)8222)で販売中

いちのみやワンコインコンサートVOL.3

- ▼日 時/9月13日(土) ①午前11時15分②午後1時③4時15分
- ▼会 場/一宮市民会館
- ▼出 演/①野村和代さん(ファゴット奏者)ほか②平井尚之さん・堀江裕介さん(サクソホン奏者)③橋本岳人さん(フルート奏者)ほか
- ▼定 員/160人(先着) ▼料 金/500円(①～③共通券)
- ▼申し込み/当日直接会場
- ▼その他/全席自由。席が不要な2歳以下は無料(保護者1人当たり1人)

環境学習講座

エコハウス138 ☎(47)7138

環境学習講座名	日 時	対 象	料 金
①石ころアート教室	8月16日(土) 10:30～12:00	年中以上	1,000円
②木の実や竹を使った置きもの作り	9月28日(日) 13:30～15:30	2歳以上	200円
③七味唐辛子作り	10月12日(日) 13:30～15:30	18歳以上	2,000円

- ▼定 員/各20人(先着)
 - ▼申し込み/①は受け付け中、②③は8月1日(金)の午前10時からエコハウス138
 - ▼その他/①②は小学2年生以下は保護者同伴
- 8月20日(水)は開館。8月の土・日曜日、11日(月)～15日(金)は午前9時から開館

文化教室

スポーツ文化センター ☎(24)1881

教室名	日 時	料 金	申込日時
日 本 そ ば	9月6日からの土曜日 9:00(4回)	5,000円	8月23日(土) 10:30
男 料 理	9月13日からの土曜日 9:30(5回)	6,500円	8月23日(土) 9:30
おいしいパン	9月17日からの水曜日 9:30(5回)	8,000円	8月27日(水) 9:30
	9月24日からの水曜日 9:30(5回)	8,000円	8月27日(水) 9:30
お菓子作り	9月19日からの金曜日 9:30(3回)	5,400円	8月29日(金) 9:30
写 真	9月11日からの木曜日 13:00(5回)	3,000円	8月21日(木) 13:30
和菓子作り	9月11日からの木曜日 9:30(4回)	4,000円	8月21日(木) 9:30

- ▼申し込み/料金を持参の上、スポーツ文化センター(1人1人分。抽選)
- ▼その他/料金は教材費を含む。詳しくはホームページなどで確認

水泳教室

温水プール ☎(77)4727

- ▼日 時/9月2日(火)～10月29日(水)に週1回1時間の教室を8回(親子=日曜日、未就園児=火・木曜日、子ども=火・水・木・金・土・日曜日、大人=水・木・金曜日)
- ▼対 象/市内在住・在学・在園の方(大人は市外も可)
- ▼料 金/各5,000円
- ▼申し込み/8月30日(土)～9月1日(月)の各指定申込日から温水プール(抽選)
- ▼その他/コース・受付時間などの詳細は問い合わせ

緑化教室

大野極楽寺公園管理棟 ☎(51)3015

教室名	日 時	定 員	料 金
①水 辺 の 生 き も の 調 査 隊 !	8月24日(日) 10:00～12:00	10組(先着)	1組200円(保険料)
②手 作 り プリザーブドフラワー	9月21日(日) 10:00～12:00	30人(先着)	2,000円(教材費を含む)

- ①は雨天中止
- ▼申し込み/8月3日(日)の午前10時から電話で大野極楽寺公園管理棟(☎080(9110)3015)
- ▼その他/①の対象は中学生以下と保護者(2人1組)

天体観望会・文化教室

一宮地域文化広場 ☎(51)2180

- まちづくりポイント対象事業
- 天の川の星たち。夏の星座を観望しよう!
- ～はくちょう座の二重星、いて座のオメガ星雲～
- ▼日 時/①8月22日(金)②23日(土) 午後7時30分～8時30分(雨天中止)
- ▼定 員/各80人(先着) ▼料 金/無料
- ▼申し込み/8月12日(火)の午前10時から電話で地域文化広場
- ▼その他/中学生以下は保護者同伴

①一宮地域文化広場会場

教室名	日 時	料 金
石田流生け花	9月9日からの火曜日 9:30(10回)	3,600円
パッチワーク	9月9日からの火曜日 9:30(7回)	3,600円
陶 芸	9月10日からの水曜日 13:00(7回)	3,600円
アートフラワー	9月24日からの水曜日 9:30(6回)	3,600円
手 編 み	9月24日からの水曜日 13:00(10回)	3,600円
ベ ー シ ッ ク ヨ ガ	9月24日からの水曜日 9:30(10回)	各5,100円
	9月25日からの木曜日 13:00(10回)	
池坊生け花	10月1日からの水曜日 9:30(10回)	3,600円
太 極 拳	9月11日からの木曜日 9:30(12回)	6,200円
書 道	9月11日・18日からの木曜日 9:30(各10回)	各3,600円
水 彩 画	9月11日・18日からの木曜日 9:30(各7回)	各3,600円
茶道(表千家)	10月2日からの木曜日 9:30(10回)	4,600円
茶道(裏千家)	10月2日からの木曜日 13:00(10回)	4,600円
韓 国 語	10月2日からの木曜日 13:00(10回)	5,100円
水 墨 画	9月12日・19日からの金曜日 9:30(各7回)	各3,600円
押し絵アート	9月19日からの金曜日 9:30(7回)	3,600円
骨盤エクササイズ	9月26日からの金曜日 13:00(10回)	5,100円
ボディエクササイズ	10月3日からの金曜日 9:30(10回)	5,100円
デジカメ入門	10月3日からの金曜日 13:00(8回)	4,100円
大 正 琴	9月6日からの土曜日 9:30(7回)	3,600円
リラックスヨガ	9月20日からの土曜日 9:30(10回)	5,100円
着 付 け	9月20日からの土曜日 9:30(10回)	4,100円
英語の勉強室	9月20日からの土曜日 9:30(10回)	4,100円
英 語 会 話	9月20日からの土曜日 13:00(10回)	4,100円
エクセル入門	10月5日からの日曜日 9:30(8回)	4,100円
ワード入門	10月5日からの日曜日 13:00(8回)	4,100円

②尾西文化広場会場

教室名	日 時	料 金
書 道	9月9日からの火曜日 9:30(7回)	3,600円
ヨ ガ	10月1日からの水曜日 10:00(10回)	5,100円
水 彩 画	9月12日からの金曜日 9:30(7回)	3,600円

- ▼対 象/20歳以上の方
- ▼申し込み/①は8月24日(日)の午前9時30分に料金を持参の上、地域文化広場(抽選)。②は8月19日(火)の午前9時30分に料金を持参の上、尾西文化広場(抽選)
- ▼その他/教材費も必要な教室あり。詳しくは募集チラシで確認



し尿くみ取り・ 浄化槽清掃の休み

8月13日(水)～17日(日)は衛生処理場の定期点検整備などのため休みます。

衛生処理場 ☎(45)4423

市内のごみの量 (5月分)

総量	1人1日
11,033 t (11,229 t) ▲196 t	921 g (937 g) ▲16 g

()内は前年同月

環境センター ☎(45)7004

ご寄付ありがとうございました

(6月分・敬称略)

社会福祉協議会へ 木全静子、エス・ビー建材、匿名5件
 総務関係へ 匿名1件
 経済関係へ 中部機器、サンダー
 環境関係へ ココカラファインヘルスケア
 教育関係へ 一宮ソシアルクラブ、中山雅麗



ふるさと融資制度のご利用を

企画政策課

☎(28)8952

市では、地域振興につながる民間事業活動を支援するため、ふるさと財団の協力により、法人の民間事業者に、地方債を原資として無利子資金を貸し付けています。

▼対象事業/次の全てに該当する事業①公益性・事業採算性・低収益性などの観点から行われる②5人以上の新規雇用が見込まれる(再生可能エネルギー電気事業の特例が認められる場合は1人以上)③設備投資総額が2500万円以上(用地取得費を除く)など

▼貸付額/対象事業1件当たり500万円～10億5000万円(貸付対象費用から補助金を控除した額の35%を限度)

あいちシエイクアウト訓練 参加者を募集

県災害対策課

☎052(954)6149

県では、県民総ぐるみ防災訓練の一つとして、地震発生を想定した「あいちシエイクアウト訓練」を9月1日(日)に行います。参加者が自宅などで正午の時報を合図に「姿勢を低く」「頭を守り」「じっとする」の安全行動を1分間行う訓練です。

▼申し込み/8月31日(日)までにあいちシエイクアウトホームページから電子申請、または郵便番号・氏名(ニックネームなどを推奨)・団体名・参加人数を記入の上、ファクス(☎052(954)6911)

家計調査にご協力を

県統計課 ☎052(954)6104

総務省では、毎月家計調査を行っています。この調査は統計上の方法で選定した世帯に家計簿を付けてもらい、経済・社会政策の基礎資料や経済動向を見る指標として活用されます。県知事が任命した調査員が訪問します。なお調査内容は統計作成以外には使用せず、統計法により秘密は守られますので、ありのままをお答えください。

全国消費実態調査にご協力を

行政課

☎(28)8957

総務省では、9月～11月に全国消費実態調査を行います。この調査は国民生活の実態を家計の面から総合的に把握し、経済・社会政策や、研究機関などで行う消費・経済分析の基礎資料として活用されます。調査員が訪問しますので、ご記入をお願いします。

危険物取扱者保安講習

消防本部予防課

☎(7)1282

▼日時/10月21日(火)～24日(金)午前9時45分～午後1時20分
 ▼会場/ウィルあいち(名古屋市中東区)
 ▼対象/危険物取扱者免状を持ち危険物取扱者などで危険物の取り扱いに従事する方(受講は

3年ごと)

▼料金/4700円

▼申し込み/8月22日(金)までに専用封筒で郵送、または(社)愛知県危険物安全協会連合会ホームページから電子申請
 ▼その他/申請書・専用封筒は消防本部・尾張県民生活プラザで配布

労使間のトラブル解決にあっせん制度のご利用を

県労働委員会

☎052(954)6833

突然の解雇、一方的な給料カット、納得できる説明のない退職勧奨・配置転換など、労使間のトラブル解決には、あっせん制度をご利用ください。労働委員会が解決のお手伝いをします。労働者・使用者のどちらからでも、無料で利用できます。

教室講座

スポーツ

催しもの

募集

健康

相談

その他

**ヒバふるさと散歩道
～西成南のお宝見て歩き～**

約5kmと約10kmのコース。参加は無料です。
日時／8月10日(日) 午前9時集合(雨天決行)
集合場所／西成出張所
申し込み／当日直接集合場所
問い合わせ／西成南部ウォーク実行委員会・大島 ☎(76)3412 (平日の午前9時～午後5時)

**生活習慣病講座
「少しの頑張り、大きな効果:最新運動療法」**

日時／8月23日(土) 午後2時30分～4時
会場／尾西商工会館
講師／森谷敏夫さん(京都大学大学院教授)
料金／無料 **申し込み**／当日直接会場
問い合わせ／泰玄会病院生活習慣病講座事務局・吉留 ☎(61)2121

**ボーイスカウト一宮第13回
こども縁日&バルーンアートにチャレンジ**

新聞紙のエコバッグを作って、バルーンアートなど、さまざまな縁日のブースを回って楽しみましょう。料金は無料です。
日時／8月10日(日) 午前10時～11時30分
会場／三条つどいの里
申し込み／当日直接会場
問い合わせ／田口 ☎090(4267)3045

**発達障がい者とその家族のための
就労応援セミナー**

日時／8月7日(木) 午後1時30分～3時45分
会場／スポーツ文化センター
内容／障害を共に乗り越えた家族の話、発達障害のためのプログラムの体験、就労相談ほか
定員／20人(先着) **料金**／無料
申し込み／だれでも就労支援センター@尾張・岐阜岡田 ☎070(5409)8738(午前10時～午後5時30分)

**ながよし習字・書き取りクラブ
会員を募集**

みんなで仲良く、習字を楽しみませんか。入会金は不要で、無料体験もあります。
日時／土曜日 午後1時30分～3時(月3回)
会場／スポーツ文化センター
対象／幼児・小中学生
料金／月1,500円
申し込み／佐藤 ☎☎(68)0631

**尾張一宮武将隊
木曾川町一豊まつりの参加者を募集**

甲冑衣装を貸し出します。一緒に祭りを盛り上げましょう。
日時／9月14日(日) 午前8時30分～午後3時30分
会場／黒田小学校ほか
対象／小学生以上の方
定員／10人(抽選)
料金／2,000円(昼食代を含む)
申し込み／8月31日(日)までに市山 ☎090(1478)9192

**一宮ジュニアウィンドオーケストラ
サマーコンサート**

耳なじみのある曲を演奏します。
日時／8月10日(日) 午前11時
会場／名鉄百貨店一宮店正面玄関東側
曲目／「恋するフォーチュンクッキー」「Let It Go～ありのまままで～」ほか
料金／無料
申し込み／当日直接会場
問い合わせ／彦坂 ☎080(4217)7072

**読書会 さつき会
会員を募集**

本を読んで感想を語り合い、より深い読書を楽しみませんか。
日時／毎月第1金曜日 午前10時～正午
会場／尾西図書館
料金／年1,000円(本は実費)
申し込み／足立 ☎090(1299)1293

**レインボーコーラス
会員を募集**

元気な60歳以上の男女のコーラスグループです。
日時／木曜日 午前10時～正午(月2回)
会場／萩原老人福祉センター
講師／近藤久美さん
料金／年10,000円
申し込み／服田 ☎090(2134)3383

献血にご協力を

身近なボランティアである献血にご協力ください。
日時／8月21日(木) 午前9時30分～午後3時30分
会場／テラスウォーク一宮駐車場(両郷町1丁目2)
申し込み／当日直接会場
問い合わせ／一宮ライオンズクラブ・五島 ☎(71)0303



料理ボランティア養成セミナー ～魅惑のハワイアンクッキング～

6月29日 尾西庁舎5階料理実習室ほか

ハワイ出身のベンジャミン・モレノさんを講師に迎え、ハワイ料理の実習などを行いました。料理ボランティアグループの方たちと一緒に、ご飯の上にハンバーグや目玉焼きを載せる「ロコモコ」作りに挑戦。ハワイの歌を歌いながら、和やかな雰囲気ですべてを学んでいました。



いちのみや's 情報発信地

健康太極拳一宮産体同好会 会員を募集

楊名時太極拳で、いい汗を流して健康になりませんか。詳しく習いたい方・初心者歓迎です。

日時／毎週水曜日 午後1時～3時

会場／産業体育館またはスポーツ文化センター

講師／永井位昇さん

料金／月2,000円

申し込み／木全 ☎(68)0684

全国囲碁将棋西尾張地区大会 参加者を募集

初心者から有段者まで参加できます。棋力でA・B・C級に分かれて、4局対戦します。

日時／9月6日(土) 午前9時30分

会場／一宮市民会館

料金／1,000円(昼食付き)

申し込み／8月31日(日)までに大会実行委員会事務局・奥村 ☎(44)8037

傾聴ボランティア養成講座

日時／8月21日(木) 午前10時～午後4時

会場／コムネックスみづほ(木曽川町黒田字西沼52)

対象／中学生以上の方

定員／10人(先着)

料金／無料

申し込み／8月1日(金)の午前10時からコムネックスみづほ・波多野 ☎(86)7000(平日の午前9時～午後5時)

このコーナーは市民の皆さんの情報発信の場です。営利・宗教・政治的でないもの、公序良俗に反しないもので、全市を対象にしていれば結構です。10月号の締め切りは8月25日(月)です。どうぞご応募ください。なお掲載できない場合もあります。問い合わせ 秘書広報課 ☎(28)8951



市民わんぱく子ども相撲大会

7月6日 尾西相撲場

小学生力士が学年ごとに分かれて、力と技を競い合いました。白熱した取組が繰り広げられ、観客から大きな声援が湧き起こっていました。また佐渡ヶ嶽部屋の力士との交流も行われ、子どもたちは力を合わせて挑みながら、力士の大きさと力強さに触れ、うれしそうにしていました。

高齢者のための簡単料理教室

7月3日 一宮スポーツ文化センター

料理経験の少ない65歳以上の男性が料理の基本を学びました。全4回の教室の初回ということで、まだ不慣れな手つきながらも、一つ一つの工程を丁寧に進めていました。協力して作った料理を「手間を掛けた分おいしく感じるね」と話しながら味わっていました。





初夏の花をめぐる

6月14日 萬葉公園高松分園ほか
市内各地で色鮮やかな花が咲き誇り、多くの方が観賞に訪れました。記念写真を撮ったり、散策を楽しんだりして休日のひとときを過ごしていました。



羽島市

企画展「人々の映像展」

映像機器の発展やアマチュア映画作家の活躍の歴史を振り返ります。アマチュア映画作品の上映会（7月31日(木)・8月31日(日)の午前10時～正午)も開催します。

日時／9月23日(祝)まで 午前9時～午後5時 (入館は4時30分まで)

会場／羽島市映画資料館

料金／300円 (中学生以下は無料)

休館日／月曜日 (9月15日を除く)・9月16日(火)

問い合わせ／羽島市映画資料館 ☎058(391)2234

稲沢市

稲沢夏まつり

日時／8月30日(土) 午後1時30分～9時、31日(日) 午前9時～午後8時 (雨天決行)

会場／稲沢グランドボウル駐車場 (稲沢市井之口大坪町80-1)

内容／飲食・ゲームブース、市民ステージ、ご当地キャラ&ご当地アイドルステージ、バンドステージ、盆踊りほか

その他／30日(土)の午後2時から「24時間以内に稲沢市の人口と同じボウリング得点14万点を稼ぐ」イベントも開催

問い合わせ／実行委員会 ☎080(6972)2827



みんな で 子育て

子育て支援センター

中央 ☎(85)7026 丹陽 ☎(28)9146
 千秋 ☎(28)9771 東五城 ☎(28)9767
 黒田北 ☎(28)9769 里小牧 ☎(28)9770

こっこ相談室 歯が生えたら歯磨きするの？

6カ月です。そろそろ歯が生えてくるみたいです。
 生えたらすぐに歯磨きしたほうがいいのかな？



こっこ相談員の アドバイス

歯が生えたら「歯磨きしなきゃ」って思うよね。そんなママの気持ち、子育てには大切なことよ。とはいえ、歯が生え始めたからと急に歯ブラシで磨こうとしても、たいていの子は思うようにさせてくれないもの。

まずは、授乳や離乳食などで汚れた口の周りをガーゼで拭いたり、歯茎を拭いたり…。それと湯ざましなどを飲ませて食べかすが残らないようにするのも歯のケアになるわ。歯が生え始める頃は、ママも「きれいにしなくちゃ」とつい力が入りすぎ、真剣な表情になってしまって赤ちゃんに泣かれることも…。今はまだコミュニケーション・タイムと思って、あおむけにしてそっと唇に触れたり、歌を歌いながら口の周りをツツツしたり…。赤ちゃんが楽しいと感じる遊びを繰り返すことで、口の周りを触られることに慣れさせるようにしてみてね。

歯が生えたら「歯磨きしなきゃ」って思うよね。そんなママの気持ち、子育て

子育て支援センターでは、子育ての困りごと・悩みごとなどの相談に応じています。電話でも相談できます。

▼8月の開場日時

▽中央子育て支援センター(i-ビル5階) = 午前9時～午後5時(4・18日を除く)

▽その他の子育て支援センター = 月～金曜日 午前9時～午後4時

独りで悩まないで、相談を (その他の相談は17時～)

相談名	日時	相談電話・会場
育 児	8月4日(月) 午後1時～3時	中保健センター ☎(72)1121 西保健センター ☎(63)4833
	8月18日(月) 午後1時～3時	北保健センター ☎(86)1611
子ども悩みごと	月～金曜日 午前10時～正午・午後1時～4時30分	本庁舎2階子育て支援課 ☎(28)9152
子ども悩みごと	火～土曜日 午後5時30分～8時30分	(電話相談) ☎(73)4192
休日・夜間ダイヤル	日曜日 午前9時～正午(17日を除く)	
発達の気になる子	月～金曜日 午前9時～午後4時 ※在住地区により担当が分かれます<予約制>。	療育サポートプラザ ☎(64)6362 いずみ学園 ☎(78)3111

親子で楽しもう!

対象は全て市内在住の方。料金は全て無料

催し	日時	会場	対象	主な内容	申し込み
ママといっしょでいいな	9月30日(火) 午前10時～11時30分 10月7日(火)	産業体育館	1歳児と親で2回とも参加できる方(抽選20組)	ふれあい遊び、座談、保健師の話	8月25日(月)・26日(火)に電話で千秋子育て支援センター
フレッシュママ交流会	9月4日(木) 午前10時～11時30分 25日(木)	子ども文化広場図書館	第1子の3～11カ月の乳児と母親で2回とも参加できる方(抽選各20組)	子育てネットワークと親子でグループトーク・キング・遊び、耳寄りな話	8月15日(金)までに電話で生涯学習課(☎(85)7074)
	9月12日(金) 午前10時～11時30分 26日(金)	青年の家			
ひよこっこ	8月11日(月) 午前10時30分～11時30分	北保健センター ☎	第1子の5～11カ月の乳児と親(在住地区担当の会場へ参加。☎は中保健センター区域)	ふれあい遊び・親同士の交流	当日直接会場(問い合わせは ☎里小牧子育て支援センター ☎東五城子育て支援センター ☎丹陽子育て支援センター)
	8月13日(水)	西保健センター ☎			
	8月20日(水)	子ども文化広場図書館 ☎			

パソコン用子育て支援サイト
 「みんな子育て ゆめおりっこ広場」
<http://yume.genki365.net>

携帯電話・パソコン両用
 子育て支援掲示板
http://genki365.net/gnki/bbs_m/index.php



本を 読もうよ!

8月の催し

中央図書館

ストーリー・テリングの会 / 2日(土)の午前11時 (5歳以上)
 おはなし会 読み聞かせ / 2日(土)の午後3時、3日(日)の午前11時・午後3時、9日(土)の午前11時・午後2時、10日(日)・15日(金)・17日(日)の午後3時、23日(土)・24日(日)の午前11時・午後3時、28日(木)の午前10時30分
 おはなし会 ろうどく / 16日(土)の午前11時
 夏のおはなし会 / 16日(土)の午後3時 (5歳以上)

尾西図書館

おはなし会 / 2日~31日の土・日曜日の午後2時
 たのしいおはなし会 / 9日(土)の午前11時
 ストーリー・テリングの会 / 23日(土)の午前11時 (5歳以上)

玉堂記念木曾川図書館

夏のおはなし会スペシャル / 2日(土)の午前11時
 子どもアニメ上映会 / 9日(土)の午前11時
 おはなし会 / 10日(日)・24日(日)の午後2時
 映画上映会「ライク・サムワン・イン・ラブ」 / 17日(日)の午後2時
 読み聞かせ会 / 23日(土)の午前11時

尾西児童図書館

ストーリー・テリングの会 / 6日(水)の午後3時10分 (5歳以上)
 子どものつどい / 20日(水)の午後3時10分

子ども文化広場図書館

おはなしひろば / 2日(土)・9日(土)の午後2時
 よむりんの森のおはなし会 / 10日(日)の午後3時
 はじめのいっほ / 14日(木)の午前10時30分・11時 (未就園児)
 布絵本であそびましょう / 16日(土)の午後2時
 ストーリー・テリングの会 / 23日(土)の午後3時 (5歳以上)

おすすめ本

一般書

料理と科学のおいしい出会い 分子調理が食の常識を変える

石川伸一 / 著 化学同人 / 刊



新しい料理を創造する「分子調理」の美味なる世界を案内。料理と科学の出会いの歴史、おいしさを感じる人間の能力やおいしい料理の成分といった料理と科学の親密な関係をひもとき、現実の料理を超えた「超料理」を考える。

児童書

しゅくだいさがあがり

福田岩緒 / 作・絵
PHP研究所 / 刊



夏休みもあと少しなのに、逆上がりがまだ1回もできていない。何度やってもうまく回れないゆうたは「もう練習なんかするもんか!」と思ったけれど…。

8月

移動図書館ほたる号

A 10:15~11:00
 B 13:30~14:30
 C 15:00~16:00

移動子育て支援センターこっこ

10:00~15:00 (※は14:00まで)

1日(金) 北方青衿社 A 丹陽小学校 B 浅野公園 C	4日(月) 尾西南部生涯学習センター	5日(火) 西御堂津島神社 A 光明寺愛宕神社 B 馬寄石刀神社 C 萩原公民館	6日(水) 島村若栗神社 A 開明小学校 B 本神戸酒見神社 C 向山公民館	7日(木) 丹羽公民館 A 今伊勢西小学校 B 奥町前並二公民館 C	8日(金) 奥町出張所 A 中島小学校 B 於保共同出荷場 C	11日(月) 萩原老人福祉センター
12日(火) 大野公民館 A 千秋東小学校 B 浮野八幡社 C 奥公民館	13日(水) 大和南小学校※	14日(木) 子ども文化広場図書館	19日(火) 今伊勢公民館	20日(水) 千秋町出張所 A 丹陽南小学校 B 多加木記念館公民館 C 神山公民館	21日(木) 宮後野見神社 A 千秋南小学校 B 平島公民館 C 西成公民館	22日(金) 大禮島ちびっこ広場 A 赤見小学校 B 佐千原坂手神社 C
25日(月) 開明老人いこいの家	26日(火) 東浅井浅井神社 A 大和西小学校 B 馬引実行組合集会所 C 浅井公民館	27日(水) 尾関平山住宅 A 朝日西小学校 B 榎の木文化資料館 C 北方老人いこいの家	28日(木) 萩原町出張所 A 木曾川東小学校 B 葉栗出張所 C	29日(金) 北方中屋敷公民館 A 西小島公民館 B 西海戸公民館 C		上段はほたる号 下段はこっこ

悪天候で中止する場合があります。

身近で楽しめる夜空の散策

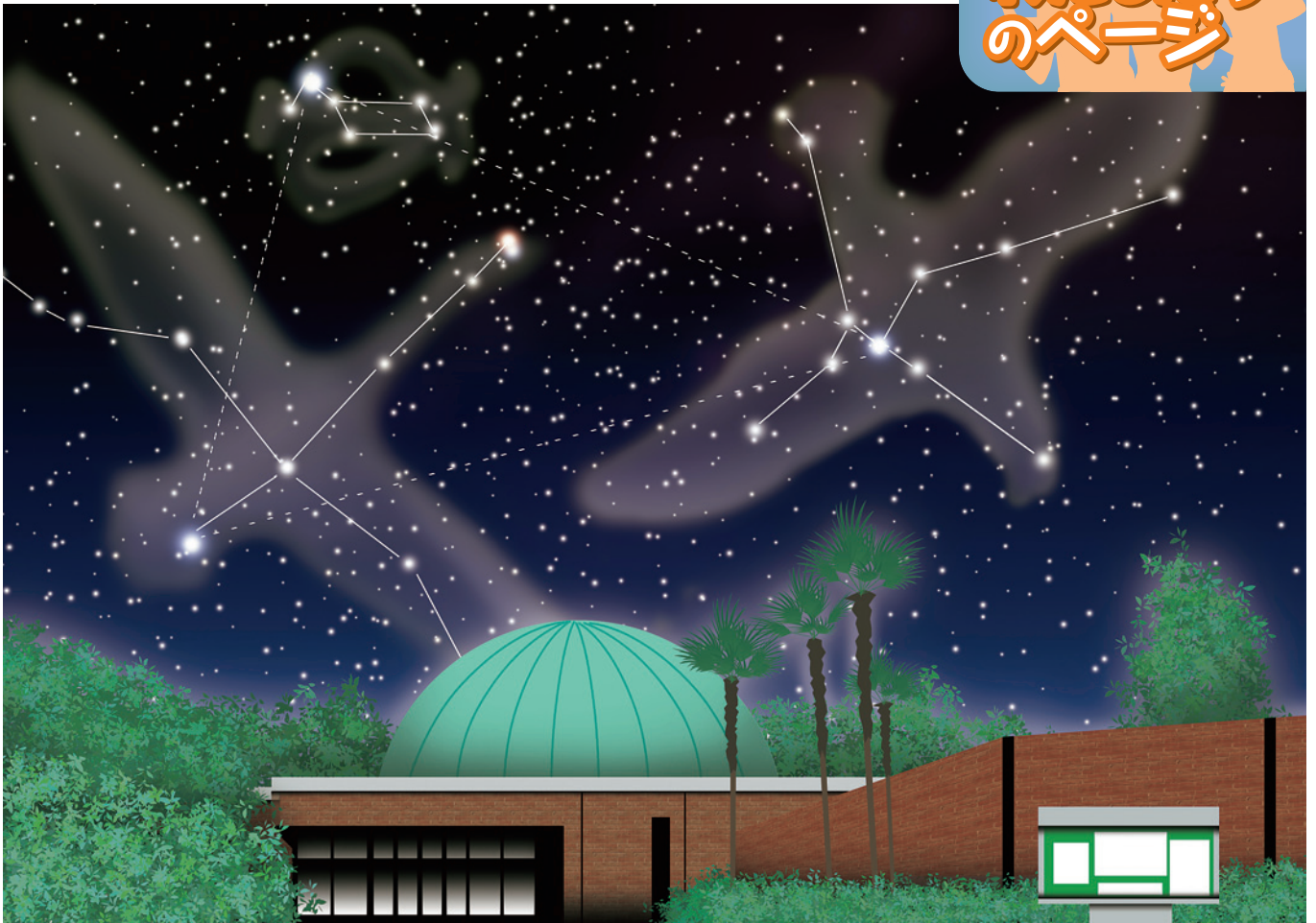

市の北東部、江南市に近い時之島にある一宮地域文化広場をご存じでしょうか。ここは一宮駅から直線距離で約4・8 kmの所にあり、昭和55年9月にオープンし、既に35年近く経過。現在は、市が指定管理者に委託し、民間業者が運営に当たっています。市内にはさまざまなレジャー施設があるにもかかわらず、今なお多くの市民から親しまれ利用されています。

今回、この施設の魅力がどこにあるのか探る目的で訪ねてみました。早速施設内を見学。何といってもプラネタリウムのすばらしさに圧倒されます。それにスタッフが一丸となって企画運営している文化活動の多さにびっくり。乳幼児を対象としたマッサージ、キッズ文化教室など、その数は前期だけでも50種類、人気のある教室はすぐ予約でいっぱいです。さらに館内には蔵書数約1万5000冊の図書室があります。年間約3万人の利用者でにぎわい、中央図書館まで行かなくても本が借りられます。また会議室や大研修室も幅広く活用され、ここは学んで遊べる憩いの場所です。

プラネタリウムで 夏の星座を楽しもう

ここで最も力を入れているのがプラネタリウムです。市街地では照明が明るく、ゆっくり星空を眺めることが困難な時代、実際に星空を見ているよう

な世界に案内してくれるのがこの場所です。県内には同じような施設が11カ所ありますが、私たちにとって一番身近な場所がここです。当施設はドームの直径が18 m、座席数は1学年がすっぽり入る275席と、県内では23年3月にリニューアルした名古屋科学館（ドーム径35 m）に次いで大きな規模です。ドームに映し出されるのは、星がたくさん輝いている夜空の全景、天体の動き、さまざまな星を結び合わせてできる四季折々の星座などです。星座に合わせた映像が一緒に映し出され、星のギリシャ神話が幻想の世界へいざなってくれます。



空調の効いたドームでシートに体を預け約45分間、星の世界に浸るのもよいものです。季節や曜日によって異なる

りますが、1日2〜4回上映され、午前は子ども向けの番組が楽しめます。観覧料は大人60円、中学生以下30円で、普段の解説はオート番組が投影されます。年間の解説はオート番組が投影されますが、年間8回程度はゲスト講師や音楽家などを招いて、生解説のイベントも開催されます。最近では、プラネタリウムのドームを利用して人形劇を行い、春の星空を分かりやすく解説する催しも行われました。ちなみに、この利用者は年間3万人強です。この夏は家族そろって、このドームで星空の散歩をしてみたいかがでしょうか。若いカップルにとってもステキなデートスポットです。

天体観望の後は 宿泊もOK

プラネタリウムで調べた星座を肉眼や天体望遠鏡を使って実際に観測し、宿泊もできる「銀河の家」があります。この施設の最上階に「天体観測ドーム」が設置され、その中には直径40cmの反射型天体望遠鏡が備えられています。ドームは電動式で、赤道儀といつて星の移動速度と同じ速さで回転します。望遠鏡でとらえた星々は直接観望でき、テレビ映像として映し出すこともできます。

天体観望会は毎月2回、月明かりのない新月近くの金・土曜日に行われます。定員は80人。ドーム観測は一度に

何人も入れないので、順番待ちの方に小型天体望遠鏡が利用できるように10台用意されています。特に流星の多い時期や金環日食などの起こる時期には、参加希望者が殺到しました。この施設は天体観測に口マンを抱く皆さんにとっては憧れの施設であり、夢のオアシスでもあります。

なお宿泊施設の利用は団体に限られ、未成年者の利用は成人の責任者が同行することになっています。詳しくは、施設へ直接お尋ねください。

天体観望会に参加して

私も5月30日の天体観望会に参加してみました。最初は、大変なごわいでした。最初にプラネタリウム館で「今日の星空」と題して、解説員の鹿島千穂さんが惑星の名称や位置、星座などを、子どもたちにとっても分かりやすく解説しました。その後、天体観測ドームに移動して望遠鏡に映し出される星を参加者全員が順番に観測し、見終わった方は3階の屋上に移動して、各自が小型望遠鏡を使って思い思いの星を観測します。私も大型望遠鏡をのぞいてみましたが、80人が順番に見るため時間的なゆとりがなく、もう少し参加人数を制限してゆとり観測できるように計画すると、より充実した観望会になると感じました。

お母さんと一緒に来ていた山田耀介君（秋原小4年）と真緒さん（同小2年）の兄妹は「今回が6回目の参加で、星の観測が大好き」とのこと。

山路君（中部中3年）は「2歳ころから母親に抱かれて参加し、それ以来12年間ずっと出席し、今までに何回来ているか分からない。いつの間にか星空の観測にはまってしまいました。将来は天文関係の職業に就きたい」とのことでした。また山路君のお母さんは「この子は、はくちよう座の二重星・アルビレオの美しさにすっかり魅了されました」と教えてくれました。



天体観望会

島村から参加した60歳代の女性、磯部さんは「生まれて初めて星空の観望をしましたが、大変感動しました。小さい子どもさんにぜひ体験させてやりたいですね。次回は孫を連れてきます」と話してくれました。

文化施設を もっと活用しよう

ここには約2000㎡の森に、130mの「緑の散歩道」があり、夏には昆虫採集ができる雑木林や各種遊具施設が、訪れた子どもたちを魅了してくれます。また「はなのき広場」や夏休み中だけ利用できる「おやこプール」も大変にぎわいます。いわば、ここは子どもたちにとつての秘密基地です。

施設長の長田拓也さんは「施設運営の目標は赤ちゃんから高齢者に至る幅広い年齢層の方々に絶えず利用していただけるような企画を練り、誰からも愛される趣味と教養の場を提供することです」とのこと。従業員の皆さんもこの方針に沿い、小中学生の意見にも耳を傾けアイデアを出し合い、その成果は一步一步地道に達成されているように見受けました。

今回、一宮地域文化広場を訪問して感じたことは、立派な観望施設が簡単に利用できることです。年齢に関係なく多くの市民が何回も利用し、天文学に興味を持ち、宇宙開発や宇宙飛行士を目指す若者が輩出することを願う次第です。

文／坂井久司 絵／吉田あゆみ
写真／一宮地域文化広場提供

清水昭平

中3 高校入試特別講習

この夏、野田塾で「本気の40日」を経験しよう!

野田塾の夏期講習は、カリキュラム、講師陣、時間数、テキスト、進学情報…、どれをとっても最高レベル。夢をかなえたい君たちを、確実に頂上へ導いていく。さあ、勝負の夏!野田塾の夏期講習でこの夏を制覇しよう!



合格カブンの夏

申込受付中

入試レベルの実力を養成する計60時限の集中講座!

中3 五科集中 前期・後期

[前期]8月10日(日)~13日(水)連続4日間
[後期]8月15日(金)~18日(月)連続4日間

中学3年一学期までの学習内容を完成させ、入試レベルまで一気に引き上げる実力養成講座。



夏の成果を測り、秋以降の学習計画を立てる!

中3 第3回 愛知全県模試

8月23日(土)

夏期講習で学んだ結果を確認し、秋以降の学習計画をたてるための模試。



2学期の重要単元を先取りし、次のステップを踏み出す!

中3 二学期準備講座

8月21日(木)~8月30日(土)期間中6日間

2学期に直結した内容を学習し、自信を持って新学期を迎え内申点アップをめざす予習講座。



小学1~6年 中学1~3年 高校1~3年 夢をかなえる野田塾の夏期講習

小4~中2 中学部・小学部

2学期の学習を先取り

二学期準備講座

2学期の重要事項を先取り学習し、新学期に直結した授業を展開。
8月21日(木)~8月30日(土)の期間中
[小4]4日間、[小5-6]6日間、[中1-2]6日間

小1~高3 個別マイゴール

自分だけのオリジナル夏期講習

個別オリジナル

1対2 完全オーダーメイド
日程・テキスト・学習内容等、希望に合わせた学習プランを作り指導。
※開設しない校舎もございます。

高1

高校部

苦手になりがちな数学を得意科目に変える!

夏で挽回する高1数学

1学期、数学につまずいた人も今なら間に合う!
8月30日(土)まで[期間中、1講座につき4日]
※高校2年生は開設しません。大学受験部で受講してください。
※開設しない校舎もございます。

高1~3 大学受験部 代ゼミサテライン

予備校界を代表する超一流講師の授業

単科選択

1講座=90分×5回と、単元ごとに集中的に学習。夏休みにやっておきたい単元を、教科ごとに自由に選べます。
開設校/千種・一宮・一宮南・津島・春日井本部・守山本部

同時募集

高校入試特別講習

中3 合格ゼミ

入試の準備も定期試験対策も、この講座で大丈夫!

受験勉強をしながら、定期試験のための学習もしなければならない、忙しい受験生のための講座です。2学期の定期試験・高校入試の両方で出題頻度の高い単元を完成させ、内申点アップと得点力アップをはかります。

■日程 9月~11月の3か月間 期間中50分×4時限×9日間の授業 ※11月はこの他に第4回愛知全県模試を実施。
■時間帯 [土曜]午後1:20~午後5:10 [日曜]午前9:00~午後0:50 ※一部校舎は別時間帯です。



夢をかなえて61年



野田塾

■お申し込み・お問い合わせ
本部 ☎0120-345-945
※携帯電話・IP電話からは(0567)24-2603(有料)
【受付時間】午後2:10~9:00(日・月・祝は休み)
www.nodajuku.co.jp

一宮校
一宮市栄3-4-5

一宮南校
一宮市向山南1-5-2

一宮西校
一宮市昭和2-15-8

尾西校
一宮市小信中島中井西36-3

木曾川校
一宮市木曾川町黒田北宿四ノ切103-1