

広報

ICHINOMIYA

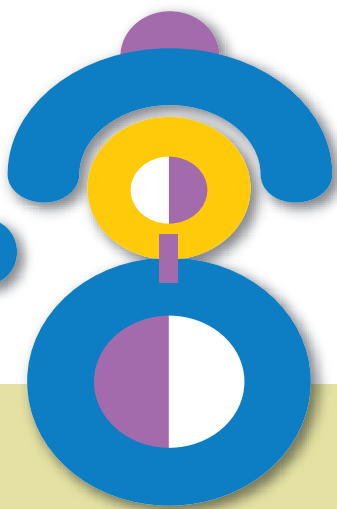

2014

9月号

No. 2083



市マスコットキャラクター
いちみん



偏光フィルムでにじいろテント

(8月7日：三岸節子記念美術館)

夏休み中の子どもたちが美術の楽しさ・面白さを体感。まずビニールにセロハンテープを貼って透明の絵を作りました。透明な花火などをかたどった絵が、偏光フィルムを通して虹色に見えると、子どもたちも驚きの表情から笑顔に変わりました。

市民の皆様へ

尾西庁舎周辺の 整備を行います

市政最前線

風水害への 備えは万全ですか 木曾川町一豊まつり

<http://www.city.ichinomiya.aichi.jp>

一宮市役所 ☎(0586) 28-8100

携帯電話向けホームページ

<http://www.city.ichinomiya.aichi.jp/k>



9月の行事予定

- 1 月 ……市制施行93周年記念式典
市立小中学校始業式
第2次男女共同参画計画(後期計画)意見募集(～30日/5日)
美術館常設展・三岸節子 画家のまなざし(～28日)
博物館・臨時休館(～10月17日)
- 2 火 ……定例市議会・開会(7日)
- 3 水
- 4 木
- 5 金 ……定例市議会・一般質問(7日)
- 6 土
- 7 日 ……市民健康まつり(8日)
日曜新鮮市(23日)
- 8 月 ……定例市議会・一般質問(7日)
ひよこっこ(30日)
- 9 火 ……定例市議会・一般質問(7日)
パパもいっしょに遊ぼう!(30日)
- 10 水 ……ひよこっこ(30日)
- 11 木 ……企画総務委員会(7日)
育児講座・子どもの育ちとスキンシップ(19日)
- 12 金 ……福祉健康委員会(7日)
- 13 土 ……救急フェア(9日)
- 14 日 ……木曾川町一豊まつり(16日)
市民短歌教室(20日)
フリーマーケット・新鮮野菜市(27日)
- 15 祝 ……敬老の日
65歳以上の方はツインアーチ138の入館が無料(12日)
- 16 火 ……経済教育委員会(7日)
市営住宅(定期募集)の受け付け(～24日/11日)
弁護士による多重債務者無料相談会(12日)
- 17 水 ……建設水道委員会(7日)
いちのみや ふるさと再発見 感幸バスモニターツアー(21日)
- 18 木 ……福祉の仕事を知るための市民講座(17日)
- 19 金 ……東五城子育て支援センター・尾西生涯学習センター西館での業務終了(5日)
- 20 土 ……土曜日(23日)
- 21 日 ……外国人交通安全教室(21日)
- 22 月
- 23 祝 ……秋分の日
- 24 水 ……定例市議会・開会(7日)
ひよこっこ(30日)
- 25 木
- 26 金 ……市民が選ぶ市民活動支援制度 制度説明会(～27日/7日)
消費生活講座・増税時代を生き抜くための家計術(21日)
- 27 土 ……上級救命講習(～28日/17日)
- 28 日 ……市民俳句教室/市民川柳教室(20日)
- 29 月 ……東五城子育て支援センター・尾西庁舎での業務開始(5日)
- 30 火

広報

ICHINOMIYA

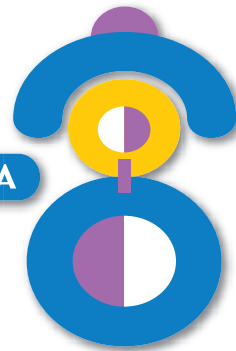

2014

9月号
No. 2083

もくじ

市民の皆様へ・尾西庁舎周辺の整備を行います 3

市政最前線・風水害への備えは万全ですかほか 4

市政ニュース・来春入学の子どもを対象に健康診断を実施ほか 6

暮らしのトピックス・消費生活情報
・防犯・交通安全・9月の無料相談 14

木曾川町一豊まつり 16

情報ボックス・教室講座・スポーツ
・催し・相談ほか 17

情報発信地・となりまち探検
・まちかどニュース・まちかどスナップ 28

みんなで子育て・親子で楽しもう!ほか 30

本を読もうよ・図書館の催し、ほたる号ほか 31

わたしたちのページ・私たち輝く
年男・年女! 32

市役所の開庁時間 午前8時30分～午後5時15分

窓口
時間延長
休日開設

9月分

時間延長…4・11・18・25日(木)
▽市役所本庁舎…午後8時まで
▽尾西・木曾川庁舎…午後7時まで
休日開設…28日(日)
▽市役所本庁舎…午前9時～正午
取扱業務…住民票の写し、戸籍全部・
個人事項証明書、印鑑登録証明書、各
種税証明書などの発行と市税の収納

市政への
ご意見
ご要望は

市民ファクス▷73-9125
市民ポスト▷市役所本庁舎、尾西・木曾川
庁舎、出張所などで受け付け
市民メール▷info@city.ichinomiya.lg.jp

納付の
お知らせ

9月分

国民健康保険税(第3期分)
後期高齢者医療保険料(第3期分)
介護保険料(第3期分)

納付は9月30日(火)までに

人口と世帯数 8月1日現在

人口…386,472(+169) 男…189,299(+52) 女…197,173(+117) 世帯数…151,444(+233) ※()内は前月対比



尾西庁舎周辺の整備を行います

尾西庁舎西館は昭和33年に建設され、その後、平成16年3月に現在の東館や市民広場などが増設されました。17年4月の合併後は、主に建設部と上下水道部が利用してきました。本庁舎の完成により、尾西庁舎西館の利用予定はなく、耐震調査の結果、耐震補強工事は技術的に困難であることが判明したため、26年度中に解体することになりました。

尾西生涯学習センター西館と尾西庁舎北館も、老朽化が進んでいるため解体を予定しています。尾西生涯学習センター西館のうち、利用者が多い講堂を尾西庁舎西館の跡地に、高齢者作業センターを尾西庁舎北館の跡地に、それぞれ建設する予定です。

26年度は尾西庁舎東館の改修工事と尾西庁舎西館の解体工事を行います。改修工事後の東館には、1階に生涯学習センター受付と窓口課・総務管理課・会議室を設けます。2階には、解体する尾西生涯学習センター西館から東五城子育て支援センターを移設するとともに、生涯学習センターの会議室を設けます。また4階も増室を行います。この改修により、東五城子育て支援センターと西保健センター、子どもが遊ぶことができる市民広場を一体として活用できるようになり、子育ての環境がより充実すると考えています。

尾西市民会館は昭和45年に建設され、多様な催しの会場として利用されています。展示場はミニコンサートなどの小規模なイベントのほか、秋の「びさいまつり」や冬の「ホワイトイルミネーション」では、地域の活動の場として活用されています。

過去数回にわたって改修が行われま



ましたが、27年1月～28年3月に耐震補強工事に併せて、老朽化している電気・空調設備の更新および屋上防水の工事を行います。さらに市民の皆様からの要望が多くありました、ホールの客席とトイレの改修工事も併せて行います。従来のホールは固定席992席のほか、席数確保のため通路部分にも仮設席を設置していましたが、改修により、座

席幅と前後の座席間隔を広げ、客席間の通路も楽にすれ違いができる広さになります。客席は固定席だけで823席となりますが、ゆつたりと鑑賞いただけるようになります。

また館内のトイレを全て洋式に変更するとともに、女子トイレを1階は9基から11基に、2階は7基から11基に増やします。これにより混雑がかなり緩和されると思います。

準備工事に続いて27年4月から本體工事に切り掛かりますので、27年4月～28年3月の1年間は尾西市民会館を休館します。28年4月からの利用申し込みは、一宮市民会館で受け付けます。休館中の問い合わせも一宮市民会館にお尋ねください。

駐車場は現在123台ありますが、解体する尾西生涯学習センター西館の跡地を駐車場として整備しますので、さらに使い勝手のよい、利用しやすい施設になると考えています。

以上の工事を26～29年度の4年間に集中して行うことで、尾西庁舎および周辺施設は姿が一変し、文化・交流拠点として、今後さらに利用が活発になると期待しています。工事期間中はご迷惑をお掛けしますが、安全と利便性を考えながら整備を進めていきますので、ご理解とご協力をお願いします。



風水害への備えは万全ですか 災害は忘れた頃にやってくる

毎年、集中豪雨や台風により、各地で多くの被害がもたらされています。被害を最小限に抑えるためには、住んでいる地域の状況を知り、日頃から十分注意し、早めに対策を整えておくことが大切です。

【問】行政課危機管理室 ☎(28)8959

日頃の準備が肝心

家の雨どいや側溝に詰まりがあると、雨水の流れが悪くなります。前もって整備しておくことで安心です。庭・ベランダの植木鉢や物干しなどは、強風で飛ばされやすく危険です。台風が接近する前に片付けましょう。

非常持ち出し用に、非常食・飲料水・懐中電灯・薬・貴重品などを、一つのリュックサックにまとめておくことで避難の際に便利です。また近くの避難所までの避難経路を家族で相談し、確認しておきましょう。

災害の危険が高まったら

集中豪雨や台風で警報が発表されるなど、市内に災害が起きる危険が高ま

ると、市は災害対策本部を設置します。災害対策本部では、河川の水位の監視、災害情報の収集、避難所の開設、被災者の救助など、さまざまな活動を行います。

河川の氾濫や浸水被害など、市民の皆さんからの情報も大変重要です。被害情報は、下記「①災害の被害情報・問い合わせ」へご連絡ください。集められた情報は報道機関などを通して皆さんに提供します。

自力で避難できない方はご連絡を

体が不自由な方や高齢者などの自力で避難できない方が、避難の必要があるときは、下記「②体が不自由な方や高齢者など自力で避難できない方の避難援助」へご連絡ください。

市が発信する緊急情報

災害の危険度によっては、市は次のとおり緊急情報を発信しますので、ご注意ください。

- ▽「あんしん・防災ねっと」の災害時緊急メール
- ▽NTTドコモの緊急速報「エリアメール」、au・ソフトバンクの「緊急速報メール」
- ▽テレビ・ラジオのニュース
- ▽広報車

災害時の緊急情報の種類

①避難準備情報
避難が必要になる可能性がある場合に行います。避難に時間を要する高齢

者や障害のある方などは避難を開始してください。その他の方は避難の準備をしてください。

②避難勧告
避難を勧める場合に行います。拘束力はありませんが、速やかに避難所に避難してください。

③避難指示
危険が目前に迫っている場合に行います。直ちに避難してください。

災害情報には敏感に、何度でも

テレビ・ラジオのニュースでは、NHKが災害対策基本法の指定公共機関になっており、災害の情報がいち早く放送されます。情報は刻一刻と変化します。何度でもご確認ください。

◆ 緊急時の連絡先

①災害の被害情報・問い合わせ

災害対策本部 ☎(72)1330

河川の氾濫、家屋の浸水・倒壊等の被害情報や、問い合わせがある場合は、ご連絡ください。災害対策本部を設置していないときは、行政課危機管理室(☎(28)8959)へご連絡ください。

②体が不自由な方や高齢者など

自力で避難できない方の避難援助

高年福祉課 ☎(28)8100 内線1520

災害時は、夜間や閉庁日でも職員が待機していますので、ご連絡ください。

◆ あんしん・防災ねっとに登録を

避難所開設や避難勧告などの緊急情報を、登録した方に電子メールでお知らせします。次の登録用アドレスに空メールを送信し、ご登録ください。

携帯電話・パソコンでの登録用アドレス
ichinomiya-address@anshin-bousai.net

携帯電話やパソコンで閲覧すると、避難所情報・医療機関情報の検索もできます。

携帯電話・パソコンからの閲覧用アドレス
<http://www.anshin-bousai.net/ichinomiya>

尾西・木曾川庁舎

改修工事に伴い 執務場所を変更

尾西・木曾川庁舎の改修工事に伴い、東五城子育て支援センター、総務管理課・窓口課などの執務場所を、下記のとおり変更します。



尾西庁舎

尾西庁舎

▽総務管理課・窓口課・尾西生涯学習センター事務室は、9月29日(月)から東館1階で業務を開始

【問】尾西事務所総務管理課 ☎(28)8653

▽東五城子育て支援センターは、9月29日(月)から東館2階で業務を開始

【問】東五城子育て支援センター ☎(28)9767

▽社会福祉協議会尾西支部・介護事業課は、9月29日(月)から東館4階で業務を開始

【問】社会福祉協議会 ☎(85)7024

東五城子育て支援センター

現在の執務場所(尾西生涯学習センター西館)での業務は、9月19日(金)で終了



移 転



木曾川庁舎

木曾川庁舎

▽総務管理課・窓口課は、10月6日(月)から1階西側で業務を開始

【問】木曾川事務所総務管理課 ☎(84)0005

市民意見提出制度

市民の皆さんから意見を募集し、寄せられた意見を参考にして最終案を決定するとともに、寄せられた意見への市の考え方を公表します。

素案は市ホームページ、市資料コーナー(市役所本庁舎1階、尾西・木曾川庁舎1階)などで募集期間中閲覧できます。

意見
募集

第2次男女共同参画計画(後期計画) ~138ハートフルプラン~

【問】企画政策課 ☎(28)8952

男女が共に個性と能力を発揮できる、男女共同参画社会の実現を目指すため、23年3月に策定した第2次男女共同参画計画の中間評価を行い、後期計画の素案を作成しました。

- ▼募集期間/9月1日(月)~30日(火)(必着)
- ▼提出方法/持参または郵送(〒491-8501 本庁舎企画政策課)・ファクス(☎(73)9128)・電子メール(kikakuseisaku@city.ichinomiya.lg.jp)



来春入学の子どもを対象に健康診断を実施

27年4月に小学校へ入学する子どもを対象に、下記の日程で就学時健康診断を行います。対象は平成20年4月2日～21年4月1日生まれの方です。10月上旬に健康診断通知書をお送りしますので、受診日に該当小学校の受付へご提出ください。通知書が受診日の5日前になっても届かない場合は、教育文化部総務課 ☎(85)7070へご連絡ください。

なお子どもが外国籍で市内の小学校への入学を希望する場合は、本庁舎教育文化部総務課へ入学希望申請書をご提出ください。

また経済的理由で就学が困難な場合、学用品費・給食費などの学校にかかる費用を援助する制度があります。詳しくは、学校または本庁舎学校教育課へお尋ねください。

学校名	受診日	時間(午後)	学校名	受診日	時間(午後)	学校名	受診日	時間(午後)
宮西小	10月20日(月)	1:15～3:30	浅井北小	10月20日(月)	1:10～3:20	葉栗北小	10月23日(木)	1:30～3:50
貴船小	10月16日(木)	1:15～3:30	北方小	10月23日(木)	1:30～3:30	大和南小	10月23日(木)	1:30～3:00
神山小	10月9日(木)	1:00～4:05	大和東小	10月9日(木)	1:30～4:00	浅井中小	10月21日(火)	1:20～3:30
大志小	10月23日(木)	1:30～3:30	大和西小	10月23日(木)	1:15～3:30	千秋東小	10月16日(木)	1:30～3:30
向山小	10月16日(木)	1:15～3:30	今伊勢小	10月16日(木)	1:15～3:30	起小	10月16日(木)	1:30～3:45
葉栗小	10月16日(木)	1:30～3:30	奥小	10月22日(水)	1:15～4:00	三条小	10月23日(木)	1:30～4:00
西成小	10月9日(木)	1:20～3:40	萩原小	10月23日(木)	1:20～3:30	小信中島小	10月16日(木)	1:10～3:40
瀬部小	10月16日(木)	1:30～3:30	中島小	10月15日(水)	1:30～3:30	朝日東小	10月16日(木)	1:30～3:30
赤見小	10月29日(水)	1:30～3:00	千秋小	10月16日(木)	1:30～3:30	朝日西小	10月23日(木)	1:15～3:00
浅野小	10月9日(木)	1:30～3:30	千秋南小	10月23日(木)	1:30～3:30	開明小	10月23日(木)	1:30～3:30
丹陽小	10月9日(木)	1:30～3:30	富士小	10月10日(金)	1:30～3:30	大徳小	10月23日(木)	1:30～3:45
丹陽西小	10月23日(木)	1:30～4:00	未広小	10月15日(水)	1:15～4:15	黒田小	10月16日(木)	1:15～3:00
丹陽南小	10月9日(木)	1:30～3:45	西成東小	10月9日(木)	1:30～3:30	木曾川西小	10月15日(水)	1:00～3:30
浅井南小	10月14日(火)	1:30～3:30	今伊勢西小	10月16日(木)	1:30～3:30	木曾川東小	10月8日(水)	1:15～3:30

※開始時間前の30分間が受付時間です。

【問】学校教育課 ☎(85)7072

子ども医療費助成の申請を忘れずに

小中学生の入院医療費を助成

20年4月診療分から、15歳に達した日(誕生日の前日)以降の最初の3月31日までの入院医療費のうち、自己負担した健康保険適用分を助成しています。

小中学生の通院医療費の3分の2を助成

15歳に達した日(誕生日の前日)以降の最初の3月31日までの通院医療費のうち、自己負担した健康保険適用分の3分の2を助成しています。診療日時点で小学生の場合は21年4月診療分から、中学生の場合は23年4月診療分からです。

助成を受けるには、医療機関で医療費を支払った翌日から5年以内に、申請が必要です。診療日の翌月以降に申請してください。原則、申請月の翌月末に指定の口座に振り込みます。

※子ども医療費受給者証を使用して受診した場合は、助成の対象外(高額療養費制度の自己負担限度額の3分の1以上を支払った場合を除く)

▼申請/認め印(朱肉を必要とする物)、受診した子どもの健康保険証、振込先の店名・口座番号、受診日・受診者名・保険診療点数が記載してある領収書を持参の上、本庁舎保険年金課、尾西・木曾川庁舎窓口課、出張所

※高額療養費・家族療養費付加金等の支給決定通知書、限度額適用認定証が必要な場合あり

【問】保険年金課 ☎(28)9013

市民が選ぶ市民活動支援制度 支援対象事業を募集



「市民が選ぶ市民活動支援制度」は、市民の皆さんが支援する市民活動団体を選んで投票し、その投票結果に応じた支援金が団体に交付される制度です。

支援金の交付を希望する団体は、次のとおり申請してください。申請は毎年必要です。前回支援を受けた団体が、今回も支援を受けたい場合は、あらためて申請してください。

- ▼対象／団体が行う社会貢献的な事業
- ▼申請／10月6日(月)～25日(土)に必要書類を持参の上、**i**-ビル3階市民活動支援センター(日曜日・11日(土)・13日(祝)を除く)
- ▼必要書類／①交付申請書②団体調書③計画書④収支予算書⑤団体の規約・会則ほか
※①～④は9月26日(金)から市民活動支援センターで配布(市民が選ぶ市民活動支援制度ホームページからダウンロード可)

制度説明会を開催

制度や申請書の書き方などの市民活動団体向け説明会を開催します。申請予定の団体は、ぜひご参加ください。

- ▼日時／9月26日(金) ①午後2時～3時30分②7時～8時30分、27日(土) ③午前10時～11時30分④午後2時～3時30分
- ▼会場／**i**-ビル3階市民活動支援センター
- ▼申し込み／当日直接会場
- ▼その他／4回とも同内容

【問】市民活動支援センター ☎(23)8883

本庁舎に車で お越しの方へ

ご迷惑をお掛けしています

旧庁舎解体工事に伴い、駐車場が混み合っています。車で来庁の際は、比較的混雑しない時間帯(午前10時まで、午後4時以降)にお越しただくか、市営地下駐車場(一定時間無料)をご利用ください。



【問】管財課 ☎(28)8961

9月議会開催日程

【問】議事調査課 ☎(28)9139

- ▶会期 9月2日(火)～24日(水)
- ▶本会議(本庁舎13階議場)
開会…2日(火)
一般質問…5日(金)・8日(月)・9日(火)
閉会…24日(水)
- ▶委員会(本庁舎13階第1委員会室)
企画総務…11日(木) 福祉健康…12日(金)
経済教育…16日(火) 建設水道…17日(水)
※請願の締め切り…2日(火) 午後4時
※本会議・委員会…午前9時30分開会
- ▶本会議・委員会の傍聴にお出掛けください
※本会議は本庁舎14階傍聴席で傍聴できます。本庁舎14階傍聴口ビーと尾西・木曽川庁舎に設置のモニターテレビでも視聴できます。また市ホームページからライブ映像が見られます。
※委員会の傍聴は当日午前9時に本庁舎12階議事事務局で受け付けます(抽選で10人)。傍聴口ビーでも視聴できます。
※写真撮影・録画・録音はできません。

第30回 市民健康まつり

▼日 時／9月7日(日) 午前10時～午後3時
▼会 場／一宮スポーツ文化センター

総合健診ゾーン(1階)

▽献血 ▽骨粗しょう症検査(女性が対象) ▽ヘルスチェック・健康相談=心電図検査、聴力測定、眼底検査(当日午前9時30分から先着120人に整理券を配布)、体脂肪・血圧測定 ▽歯の健康コーナー
▽技工士会コーナー ▽骨髄バンク・ドナー登録
▽エコチル調査PRコーナー ▽腎臓病予防啓発コーナー ▽地産地消手作りにはんじんクッキーの配布
▽メンタルヘルスコーナー



【問】中保健センター ☎(72)1121



実技・実演ゾーン(2階)

▽超音波による骨密度測定 ▽薬に関するアドバイスコナー ▽接骨師コーナー ▽保健所コーナー
▽東洋医学コーナー ▽修文大学コーナー ▽生活習慣チェックコーナー ▽お気軽チェックコーナー

ものしりゾーン(3階)

▽健康ものしりクイズ(午前11時・午後1時30分、小学生が対象)

健やかゾーン(3階)

▽がん検診啓発コーナー ▽健康づくりサポーターコーナー

体験ゾーン(4階)

▽体力チェック ▽はいはい・ヨチヨチ競争 ▽ちびっこ広場コーナー ▽健康カレンダー作成

その他

▽市マスコットキャラクター「いちみん」のぬりえで粗品を進呈(小学生以下が対象)

いちのみや秋の緑化フェア



青空フリーマーケット 出店者を募集



【問】公園緑地課 ☎(28)8636

- ▼日 時／10月12日(日)・13日(祝) 午前9時30分～午後4時(雨天中止)
- ▼会 場／国営木曽三川公園138タワーパーク
- ▼対 象／市内在住の20歳以上の方(業者は不可)
- ▼内 容／家庭の不用品を販売(新品または新品に近い物。法律で禁止されている物、化粧品・食料品・薬品などは販売不可)
- ▼募集数／1日25店(抽選)
- ▼出店料／1日1,000円(間口3m×奥行2m)
- ▼申し込み／9月12日(金)(消印有効)までに住所・氏名・年齢・電話番号・出店希望日(1日だけ)を記入の上、ハガキ・ファクス・電子メール(〒491-8501 本庁舎公園緑地課、☎(73)9218、kouen@city.ichinomiya.lg.jp)
- ▼その他／申し込みは1家族1点に限る。9月18日(木)の午前10時に本庁舎8階801会議室で公開抽選会を開催。抽選結果の通知を全員に郵送

2014びさいまつり

みこし・仮装パレード 参加者を募集

10月25日(土)・26日(日)に2014びさいまつりを尾西庁舎周辺で開催します。びさいまつり運営委員会では、市民参加のパフォーマンスとして、みこし・仮装パレードの参加者を募集します。面白いアイデアと豊かな表現力を生かし、手作りしてみこしを制作してください。

参加団体には制作費の一部を補助します。職場や地域の皆さんで参加しませんか。



【問】 びさいまつり運営委員会事務局(尾西商工会内) ☎(62)9111 経済振興課 ☎(28)9131

子どもみこし・仮装パレード

- ▼日 時 / 10月26日(日) 午前9時30分～11時
- ▼参加資格 / 小学生以下
▽みこし = 1組10人以上
▽みこし・仮装 = 1組40人以上
- ▼定 員 / 6組(先着)

大人みこし・仮装パレード

- ▼日 時 / 10月26日(日) 午後2時～4時
- ▼参加資格 / 中学生以上
▽みこし = 1組10人以上
▽みこし・仮装 = 1組30人以上
- ▼定 員 / 10組(先着)

- ▼申し込み / 8月29日(金)～9月5日(金)に尾西商工会
- ▼その他 / 仮装だけでの参加は不可

救急医療週間のイベント

救急フェア



9月13日(土) 午後1時～4時
テラスウォーク一宮で開催

毎年9月9日を「救急の日」、この日を含む1週間(今年は9月7日～13日)を「救急医療週間」としてします。市では、救急業務の知識などを楽しみながら学ぶイベントを開催します。

- ▼日 時 / 9月13日(土) 午後1時～4時
- ▼会 場 / テラスウォーク一宮(両郷町1丁目2)
- ▼内 容 / 救急に関する〇×クイズ(午後1時15分・3時15分、小学生以下が対象、先着で各30人)、消防音楽隊ミニコンサート(午後2時15分)、救急服を試着する救急隊員体験、応急手当体験、ぬりえコーナー(小学生以下が対象)、救急活動に関するパネル展示、救急車の展示(雨天中止)ほか

【問】 一宮消防署 ☎(72)1103

花壇コンクール
入賞者が決定

公園緑地課
▼☎(28)8634

市では、花壇コンクールの募集をしたところ、個人・団体の部合わせて60点の応募がありました。審査の結果、次の皆さんが入賞しました。(敬称略)

個人部

- ▽市長賞 梶浦明哉 写真 (北方町 曾根)
- ▽市議会議長賞 伊藤紀男 (平和1丁目)
- ▽アイデア賞 道家幸子 (大和町妙興寺)
- ▽審査員特別賞 野田麗子(玉野)村上友子 (大和町妙興寺)
- ▽緑のカーテン賞 宇佐見浩夫 (木曾)



川町黒田
団体の部

- ▽市長賞 橋本クリニック (萩原町河田方)
- ▽市議会議長賞 「私たちの庭の会」 柳下公園支部 (昭和2丁目)
- ▽アイデア賞 T.G.ロジスティクス(株) (萩原町東宮重)
- ▽審査員特別賞 「私たちの庭の会」 木曾川駅前広場支部 (木曾川町黒田) 外割田保育園 (木曾川町外割田)
- ▽緑のカーテン賞 開明児童館(開明)

新しく登録された方の
選挙人名簿の縦覧

選挙管理委員会事務局
▼☎(28)8958

選挙管理委員会では、新たに20歳になつた方や既に選挙権があつて市外から市内へ住所を移した方など、登録資格のある方を9月2日に選挙人名簿に登録します。登録を確認するため、次のとおり選挙人名簿が縦覧できます。

- ▼登録資格 / 平成6年9月2日以前に生まれ、一宮市の住民基本台帳(住民票)に26年6月1日以前から引き続き9月1日まで記録されている日本国籍の方(既に登録されている方を除く)
- ▼縦覧日時 / 9月3日(水)～7日(日) 午前8時30分～午後5時
- ▼縦覧場所 / 本庁舎選挙管理委員会事務局(土・日曜日は本庁舎時間外受付)

文化講演会

よい印象の言葉力
～30秒で人の心をつかみ
1分でまとめる～

- ▼日時 / 10月18日(土) 午後1時30分～3時
- ▼会場 / 尾西市民会館
- ▼講師 / 宮本隆治さん (フリーアナウンサー)
- ▼料金 / 無料 (整理券が必要)
- ▼整理券 / 9月17日(水)から本庁舎生涯学習課、尾西庁舎西館1階尾西生涯学習センター事務局、木曾川庁舎総務管理課、出張所、一宮・尾西市民会館、中央・玉堂記念木曾川図書館、一宮スポーツ文化センター、尾西南部生涯学習センターで配布
- ▼その他 / 手話通訳あり。「いちのみや文芸2014」の販売(1部800円)あり



9月17日(水)から
整理券を配布

【問】生涯学習課 ☎(85)7075

市営住宅(定期募集)を 9月16日から受け付け

市営住宅管理事務所
▼☎(28)8649

市営住宅の空き部屋の入居希望者を募集します。

案内書(申込書)は、9月2日(火)から本庁舎市営住宅管理事務所、尾西・木曾川庁舎窓口課、出張所で配布します。

▼募集住宅/河端・大山・春明・苅安賀・島村・宝江・毛受・大和東・和光・東五城・開明・開信・富田・玉野などの3階建て以上の中高層住宅

▼受付期間/9月16日(火)～24日(水)

▼受付場所/市営住宅管理事務所

▼申し込み資格/次の全てに該当する方①市内に住または在勤②住宅に困っている(土地・建物を所有していない)

③一緒に入居する親族がいる(昭和31年4月1日以前生まれの方は単身可、身体障害者などは条件付きで単身可)

④入居者全員の所得の合計が公営住宅法施行令に定められた金額以下⑤市県民税等の滞納がない⑥暴力団員ではない(同居親族を含む)

公開抽選会

▼日時/9月30日(火) 午前10時

▼会場/本庁舎11階1103会議室

※入居希望者のない部屋は、10月7日(火)から先着順で追加募集あり

エコアクション一宮 25年度の結果報告

環境保全課
▼☎(45)7185

市では、地球温暖化対策実行計画「エコアクション一宮」を策定し、活動しています。

市の施設から排出される温室効果ガスを27年度までに、17年度に比べ15%削減することが目標です。25年度に排出された温室効果ガスは、二酸化炭素換算で10万5076.7tで、17年度から12.4%減少しました。

また「環境物品等の調達の推進に関する基本方針」を定め、環境負荷の少ない商品などを率先して購入するグリーン購入に取り組んでいます。25年度のグリーン購入の割合は全体で91.1%で、おおむね目標を達成できました。今後も削減目標の達成に向けた取り組みを、引き続き推進していきます。

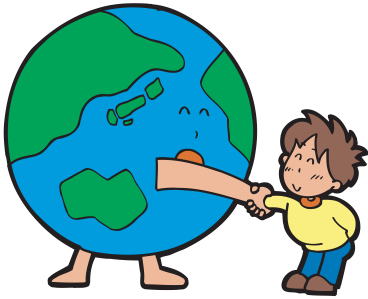

障害のある方の働くを考える 6

「働きたい」という希望を持つ障害のある方の相談先として、尾張西部障害者就業・生活支援センター「すろーぷ」があります。

このセンターは「働くこと」と「暮らすこと」を分けずに、総合的に相談・支援を行う相談窓口です。一方で障害者雇用を考える企業の相談窓口でもあります。

またセンターは、福祉施設でも職業訓練所でもありません。相談を受けた場合、さまざまな関係機関(公共職業安定所、福祉・医療機関、特別支援学校、企業など)と協力し、必要に応じて基礎訓練や職場実習をあっせんしたり、各種の就労支援制度や福祉サービスの利用を提案したりするなどのコーディネートを行います。

まず障害のある方と企業の話をつき、障害のある方が一般企業で働く上での課題を共に考え、

解決を目指していきます。尾張西部障害者就業・生活支援センター「すろーぷ」☎(85)8619にぜひご連絡ください。

福祉マルシェ i・愛・逢マーケット

福祉作業所の紹介と自主製品の販売

▼日時/9月17日(水)・18日(木) 午前10時～午後7時

▼会場/名鉄百貨店一宮店東玄関前

▼内容/市内の福祉作業所10団体の紹介、パン・お菓子・布製品など自主製品の販売

【問】障害者自立支援協議会(福祉課内) ☎(28)8619

**保育園の入園申し込みを
10月1日～31日に受け付け**

保育課

▼☎(28)9024

市では、来年度新たに保育園への入園を希望する方の申し込みを10月1日(水)～31日(金)に受け付けます。

保育園は次のような家庭の児童を、保護者などに代わって保育することを目的としています。その点をご理解の上、お申し込みください。

保育が必要と認められる家庭

- ▽保護者が居宅外で仕事をしている
- ▽保護者が居宅内で家事以外の仕事をしている
- ▽母親が産後
- ▽保護者が病気または障害がある
- ▽保護者が家庭内の病人や障害者を看護している
- ▽保護者が火災・風水害・震災などにより復旧に当たっている
- ▽前記のいずれかに近い状態にあると



認められる

▼申し込み/10月31日(金)までに申込用紙などを第1希望の保育園

▼申込用紙/10月1日(水)から保育園・本庁舎保育課で配布

▼その他/面接は11月下旬から第1希望の保育園で行う予定

継続入所届の提出を

保育課

▼☎(28)9024

現在保育園へ入園していて、27年4月以降も引き続き入園を希望する方は、10月17日(金)までに継続入所届を保育園へご提出ください。継続入所届は、10月1日(水)から保育園で配布します。

弁護士による

多重債務者無料相談会

経済振興課

▼☎(28)9148

多重債務は、適切な債務整理で解決できます。独りで悩まないで、ご相談ください。

▼日時/9月16日(火) 午前9時～午後4時

▼会場/本庁舎9階902会議室

▼対象/市内在住・在勤の方

▼定員/8人(先着。1人40分)

▼申し込み/9月1日(月)～12日(金)に電話で経済振興課

9月15日(祝)の「敬老の日」

としよりの家・老人いこいの家は開館

【問】 高年福祉課 ☎(28)9021

9月15日は祝日ですが、としよりの家・いこいの家・老人福祉センターは通常どおり開館します。

ますみ老人いこいの間(一宮スポーツ文化センター内)は休館です。

**65歳以上の方は
ツインアーチ138が無料**

【問】 国営木曽三川公園
138タワーパーク ☎(51)7105

9月15日は、65歳以上で年齢が確認できる物を持参した方は、ツインアーチ138の入館が無料になります(同伴の中学生以下も無料)。

みんなで作るまい まちづくり!!

その64

わたし、市民参加しています



男女共同参画情報紙「いーぶん」の編集協力者の伊藤孝司です。内容やレイアウトなどを市民中心で編集しています。

市民参加について、こう思います

市役所の職員の方だけで作るより、市民の声や本音をより多く伝えられると思います。難しそうと敬遠されがちな男女共同参画を市民目線で分かりやすく発信するには「市民自身が作る」、これ以上の方法はありませんよね。

はい。市民参加により、「市民目線で分かりやすく発信」できちゃうんです!



【問】 企画政策課 ☎(28)8952

退職者医療制度の届け出をお忘れなく

保険年金課
▼☎(28)9011

64歳以下の国民健康保険の加入者で、厚生年金や共済年金などの被用者年金に原則20年以上または40歳以降に10年以上加入し、老齢または退職年金を受給できる方は、退職者医療制度が適用されます。同じ世帯の64歳以下で、今後1年間の収入の見込みが130万円未満(60歳以上・障害者は180万円未満)の3親等以内の被扶養者も適用されます。

適用を受けた方の保険税額や医療費の自己負担割合は変わりませんが、保険者負担分の医療費を会社などの被用者保険が負担します。国民健康保険財政を支えるため、該当する方は届け出をしてください。

▼届け出/認め印・保険証を持参の上、本庁舎保険年金課、尾西・木曾川庁舎窓口課、出張所(退職被保険者本人分の届け出は年金加入期間が分かる物も必要)

健康診査の受診はお早めに

保険年金課
▼☎(28)9011

国民健康保険に加入している40歳〜74歳の方に特定健康診査受診券を、75

歳以上の方に後期高齢者医療健康診査受診券をお送りしています。届かない場合はご連絡ください。

受診券の有効期限は10月31日(金)8月〜10月に75歳になる方は誕生日の前日)です。10月は混雑しますので、保険証・受診券を持参の上、市内協力医療機関で、お早めに受診してください。



市税滞納処分による不動産(農地)の公売

債権回収特別対策室
▼☎(28)8969

▼入札日時/11月25日(火) 午後1時30分

- ▼入札会場/本庁舎4階403会議室
- ▼公売財産/①畑247㎡(高田)②田125㎡、畑214㎡(大毛)③田891㎡(木曾川町門間)④田310㎡(祐久)⑤畑264㎡(時之島)⑥田621㎡(浅野)⑦畑142㎡(春明)⑧畑682㎡(祐久)

▼その他/買い受け人制限あり。予告なく公売を中止する場合があります。



柳蔵さんの大旅行③ 東海道の名城を描く

戦国時代から江戸時代初期に多くの城が築かれました。本来、城は戦いを想定して築かれたものですが、江戸時代になるとその役割は薄れていきました。現在観光地としてにぎわう城は、江戸時代から名所として天守閣や櫓が浮世絵にも描かれました。

越後を訪れた柳蔵たちは日光を見物し、江戸に2日間滞在しました。その後、江ノ島・鎌倉を見物し、東海道を通り故郷の小信中島に帰りました。柳蔵はその道中の名所を旅日記に描いています。中でも城は天守閣や石垣、鉄砲を撃つために城壁にあるはざまも見事に描かれています。

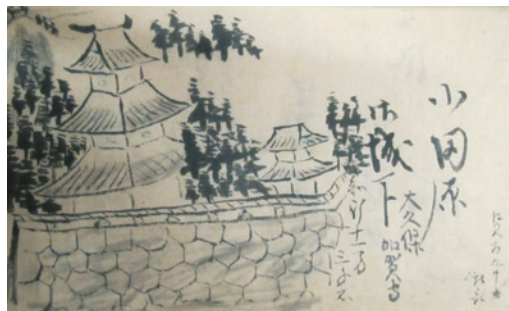

▲柳蔵が描いた小田原城(歴史民俗資料館蔵)

【問】尾西歴史民俗資料館
☎(28)9711

ます。小田原城は背後にそびえる箱根山、岡崎城は名橋で知られた矢作橋とセットで描かれています。城の見える位置からスケッチしたと思われるですが、戦国時代なら敵の閻者(スパイ)として捕らえられていたかもしれません。

当館に展示している柳蔵の旅日記は、重量を考えてコンパクトな作りになっています。その小さな紙に各地の名所を描く筆遣いの見事に驚きます。

知っておきたい
消費生活情報

数字選択式宝くじの
当選番号詐欺にご注意を

「数字選択式宝くじの当選番号を、事前に教えてもらえると
いうので、高額な情報料や預託金を支払った。その後、業者と
連絡が取れなくなってしまった」などの相談が、インターネット
を利用しない高齢者などから急増しています。数字選択式の宝
くじの抽選会は、夕方にインターネットで生中継されます。抽
選結果は、すぐにインターネット上で掲載され、翌朝の新聞にも
掲載されます。このインターネットと新聞における掲載の時間差
を利用して、発表されていない当選番号が、あたかも事前に
入手できるかのように信じ込ませて、お金をだまし取るケー
スが多く発生しています。宝くじの当選番号が事前に分かる
ことはありませんので、十分に注意しましょう。



【問】経済振興課 ☎(28)9148

防犯・交通安全
今月のポイント

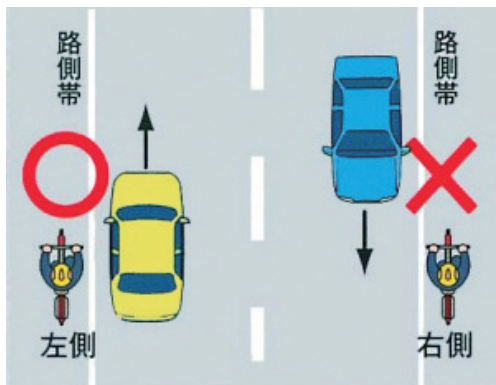

自転車は左側通行を

25年12月から改正道路交通法が施行され、自転車は原則として車道の左側（路側帯）を通行することになりました。しかし右側にある路側帯を通行する自転車を多く見掛けます。このルールは、出会い頭による事故を防ぐためのものです。最近では、自転車が加害者となり、罰金や高額賠償を請求されるケースも発生しています。自転車に乗るときは、左側通行で走行しましょう。

また9月21日(日)～30日(火)に「秋の交通安全市民運動」を展開します。これからの時季は、日没時間が早くなり、交通事故の危険が高まります。交通ルールを守り、安全運転を心掛けましょう。

市内の犯罪・事故（6月末現在）

“毎月6日(ロック)は防犯の日”

重点犯罪				交通事故		
区分	件数	区分	件数	区分	件数	人数
侵入盗	241(▲63)	車上狙い	110(▲148)	死亡	1(▲5)	1(▲5)
ひったくり	6(▲5)	自販機狙い	53(+10)	重傷	32(+13)	32(+13)
自動車盗	38(▲15)	強盗	4(+2)	軽傷	1,255(▲31)	1,582(▲45)
自転車盗	288(▲10)	性犯罪	10(±0)	計	1,288(▲23)	1,615(▲37)
部品狙い	57(▲52)	特殊詐欺	8(+2)			



()内は前年対比

【問】地域ふれあい課 ☎(28)8671

電話番号がない相談は直接会場へ

9月の無料相談

正午～午後1時に相談できない場合あり

相談名	日時	相談電話・会場	
生活・市政	市民総合	月～金曜日 9:00～17:00 (2・16日と金曜日の午後、 15・23日を除く)	思いやり会館 3階 ☎(73)4363
	行政	3日(水)・17日(水) 10:00～ 12:00	思いやり会館 3階 ☎(73)4363
	多重債務	月～金曜日 9:00～12:00 (15・23日を除く)	本庁舎 9階相談室 ☎(28)8984
	司法書士の 多重債務	7日(日) 13:00～16:00	i -ビル 6階 愛知県司法書士会一宮支部 ☎080(3620)7654
	消費生活	月～金曜日 9:00～16:30 (15・23日を除く)	本庁舎 9階相談室 ☎(71)2185
	交通事故	月～金曜日 9:00～17:15 (15・23日を除く)	尾張県民生活プラザ ☎(71)5900(代表)
	人権	10日(水) 13:00～16:00	思いやり会館 3階 尾西庁舎西館 1階
行政書士の 許認可手続	18日(木) 13:00～16:00	思いやり会館 3階	
仕事	職場での 悩みごと	火・木曜日 13:00～17:15 (23日を除く)	尾張県民生活プラザ ☎(71)5900(代表)
	内職	木曜日 10:00～15:00 火曜日 10:00～15:00 (23日を除く)	思いやり会館 4階 ☎(72)5052 尾西庁舎西館 1階 ☎(63)4800 ※
女性・青少年	女性職業 適性	20日(土) 9:00～16:00 <予約制 ☎(73)9100>	ききょう会館
	女性 悩みごと	月～金曜日 10:00～16:30 (15・23日を除く)	本庁舎 2階子育て支援課 ☎(28)9149
	子ども・若者 悩みごと	火～土曜日 9:00～18:00 (16・23日を除く)	青少年センター ☎(73)3000
	若者 就活心理	木・土曜日 10:00～17:00 <予約制 ☎(64)6349>	i -ビル 6階 いちのみや若者サポ ートステーション
市民活動	NPO・ ボランティア	金・土曜日、15日(祝)・23日 (祝) 9:00～21:00 <予約優先>	i -ビル 3階 市民活動支援センター ☎(23)8883

相談名	日時	相談電話・会場
ひとり親 家庭	月～金曜日 10:00～16:30 (15・23日を除く)	本庁舎 2階子育て支援課 ☎(28)9133
	火曜日 10:00～12:00 (23日を除く)	思いやり会館 2階 ☎(71)6551
	12日(金)・26日(金) 10:00～ 16:30	尾西庁舎西館 1階 窓口課 ☎(28)8655
高齢者	月～金曜日 9:00～17:00 (15・23日を除く)	地域包括支援センター やすらぎ ☎(61)3350 コムネックスみづほ ☎(86)5333 アウン ☎(51)1384 ちあき ☎(81)1711 萩の里 ☎(67)3633 泰玄会 ☎(61)8273 まちなか ☎(85)8672
	月～金曜日 9:00～17:00 (15・23日を除く)	障害者相談支援センター あすか ☎(81)7260 ゆんたく ☎(64)5882 いまいせ ☎(45)1120 ピース ☎(46)5009 夢うさぎ ☎(86)4003 いちのみや ☎(62)8678
障害者 生活・サー ビス利用	月～金曜日 9:00～17:00 (15・23日を除く)	障害者相談支援センター あすか ☎(81)7260 ゆんたく ☎(64)5882 いまいせ ☎(45)1120 ピース ☎(46)5009 夢うさぎ ☎(86)4003 いちのみや ☎(62)8678
心の病気・ 悩み ひきこもり	月～金曜日 9:00～16:30 (15・23日を除く)	県一宮保健所 ☎(72)0321
不動産取引 と悩みごと	22日(月) 13:00～16:00	思いやり会館 3階
	17日(水) 13:00～16:00	尾西庁舎西館 1階
登記	25日(木) 13:00～16:00	思いやり会館 3階
	17日(水) 13:00～15:00	尾西庁舎西館 1階
登記・ 境界問題	20日(土) 9:30～13:00	i -ビル 6階 愛知県土地家屋調 査士会一宮支部
建築・地震	9日(火) 13:00～16:00	思いやり会館 3階

10月の 法律相談

(予約制)

日時	会場	申し込み
3日(金)・7日(火)・10日(金)・17日(金)・ 21日(火)・24日(金) 13:00～16:00	思いやり会館 3階	9月10日(水)の午前9時から 電話で思いやり会館 3階 (☎(73)4363)
8日(水)・22日(水) 13:00～16:00	尾西庁舎東館 4階	

裁判中・弁護士依頼済み事件の相談は不可。同居家族・同一事業所は月1回まで。

※は9月30日(火)から尾西庁舎東館 4階



木曾川町 一豊まつり



戦国武将・山内一豊の出生地とされる黒田城跡（黒田小）周辺で開催します。一番の見どころは、戦国衣装に身を包んだ山内一豊公と、その妻・お千代様を中心にした一豊パレードです。

- ▼日時／9月14日(日) 午前10時～午後5時
- ▼会場／黒田小学校ほか
- ▼その他／当日午前9時から、木曾川庁舎駐車場から無料シャトルバスを随時運行。雨天の場合は一部内容を変更し、黒田小学校屋内運動場で開催

一豊パレード

午前10時30分～11時20分
西尾張中央道外割田交差点
→銀座通り→黒田小学校



会場イベント

- ▽BOYS AND MENのステージ
- ▽ふわふわ遊具
- ▽楽市楽座（バザー）
- ▽乗馬体験
- ▽アユのつかみ捕り
- ▽大道芸、市民によるステージショーほか



9月14日(日) 黒田小学校ほかで開催

【問】木曾川町一豊まつり実行委員会事務局(木曾川商工会内) ☎(87)3618

経済振興課 ☎(28)9131

教室講座

まちづくりポイント対象事業
上級救命講習

一宮消防署 ☎(73)1103

▼日時／9月27日(土)・28日(日)
午後1時～5時

▼会場／木曾川消防署

▼対象／市内在住・在勤・在学の中学生以上で2回とも受講できずの方

▼内容／心肺蘇生法、AEDの使用法、大出血時の止血法に加え、より高度な傷病者の管理・外傷の手当て・搬送方法ほか

▼定員／30人(先着)

▼料金／無料

▼申し込み／9月1日(月)～16日(火)に電話で一宮消防署

▼その他／受講者には修了証を発行。10人以上の団体の場合は随時開催

脳の健康教室

高年福祉課 ☎(28)9151

▼対象／65歳以上で物忘れが気になる方(介護認定者を除く)

▼内容／音読や簡単な計算

▼定員／各30人(面接)

▼料金／無料

▼申し込み／9月16日(火)までに

電話で担当の地域包括支援センター

▼その他／会場に通えない方は送迎

尾西庁舎会場

▼日時／10月6日～27年3月23日の原則月曜日 午前の45分間(24回。初回は1時間)

▼申し込み／奥町IIやすらぎ(☎(61)3350)、起・小信中島

・三条・大徳・朝日・開明II泰玄会(☎(61)8273)、大和町・萩原

町II萩の里(☎(67)3633)

一宮スポーツ文化センター会場

▼日時／10月7日～27年3月24日の原則火曜日 午後の45分間(24回。初回は1時間)

▼申し込み／向山・富士・丹陽町・千秋町IIちあき(☎(81)1711)、宮西・貴船・大志II

まちなか(☎(85)8672)、西成IIアウン(☎(51)1384)、

神山IIやすらぎ(☎(61)3350)

木曾川老人福祉センター会場

▼日時／10月3日～27年3月27日の金曜日 午前の45分間(24回。初回は1時間)

▼申し込み／浅井町IIアウン(☎(51)1384)、今伊勢町II

やすらぎ(☎(61)3350)、葉栗・北方町・木曾川町IIコムネ

ツクスみづぼ(☎(86)5333)

介護予防サポーター育成講座

高年福祉課 ☎(28)9151

▼日時／11月20日～27年1月22日の原則木曜日 午後1時30分～4時(6回)

▼会場／一宮スポーツ文化センターほか

▼対象／市内在住の60歳～70歳で、市の介護予防教室でボランティアとして活動できる方

▼内容／栄養・体操・認知症予防・ボランティアなどを学ぶ

▼定員／20人(書類選考)

▼料金／無料

▼申し込み／10月20日(月)までに電話で高年福祉課

▼その他／介護予防教室の見学あり

家庭介護のためのハートフルケアセミナー

高年福祉課 ☎(28)9151

▼日時／①10月10日(金) 午前11時～午後1時 ②23日(木) 午前9時30分～正午

▼会場／①老人保健施設やすらぎ(奥町) ②老人保健施設アウン(浅井町)

▼対象／家庭で介護している方

▼内容／介護者同士の交流と①「認知症について」②「家庭でできるリハビリについて」

青年文化教室

- ▼会場／青年の家
- ▼対象／市内在住・在勤・在学の39歳以下の方
- ▼申し込み／9月12日(金)までに電話、または住所・氏名・年齢・電話番号・教室名を記入の上、ファクス(☎(73)1158。抽選)

教室名	日時	教材費
①スタイルアップカイロ	10月8日～12月10日の水曜日 午後7時～8時30分(5回)	無料
②ときめきファッションフラワー	10月16日～12月11日の木曜日 午後7時～8時30分(5回)	4,500円
③おつまみクッキング	10月17日～12月12日の金曜日 午後7時～8時30分(5回)	3,000円
④シェイプアップZumba	11月11日～12月16日の火曜日 午後7時30分～8時30分(6回)	無料
⑤土曜日ドルチェ	10月11日～12月13日の土曜日 午後1時30分～4時30分(6回)	3,000円
⑥手軽に楽しむパン作り	10月18日～11月29日の土曜日 午前9時30分～午後0時30分(4回)	2,400円

定員は、①～④は20人、⑤は24人、⑥は16人

青年の家 ☎(73)2400

福祉の仕事を知るための市民講座

障害者自立支援協議会(福祉課内)

▼日時／9月18日(木) 午前10時～11時

▼申し込み／9月1日(月)から電話で①は地域包括支援センターやすらぎ(☎(61)3350)、②はアウン(☎(51)1384)

▼料金／無料

▼対象／資格の有無を問わず、福祉の仕事に興味がある方

▼内容／グループホームの紹介

▼定員／30人(抽選)

▼申し込み／9月4日(木)までに電話で玉の井ホーム(☎(86)7541)、または住所・氏名・年齢・性別・電話番号を記入し

「市民講座」と明記の上、ファクス(☎(86)7514)

教室講座

スポーツ

催しもの

相談

募集

暮らし

その他

ヨガセラピー教室

ききょう会館 ☎(73)9100

▼日時/10月6日～27年3月16日の月曜日 午後1時30分～3時(15回)

▼会場/ききょう会館

▼対象/市内在住・在勤の19歳以上の女性

▼内容/ヨガ療法のプログラムで、心身をリラックスする

▼講師/石垣倫子さん(岐阜大学非常勤講師)

▼定員/30人(抽選)

▼料金/7000円

▼申し込み/9月29日(月)の午後1時15分～30分に料金を持参の上、ききょう会館



ママと赤ちゃんのヨガ教室

ききょう会館 ☎(73)9100

▼日時/9月22日～12月22日の月曜日 午後1時30分～2時30分(5回)

▼会場/ききょう会館

▼対象/市内在住・在勤の19歳以上の母親と3～11カ月の乳児



(2人1組)

▼講師/石垣倫子さん(岐阜大学非常勤講師)

▼定員/25組(抽選)

▼料金/1組2500円

▼申し込み/9月8日(月)の午後1時15分～30分に料金を持参の上、ききょう会館

カラーセラピー&カラー講座

ききょう会館 ☎(73)9100

▼日時/10月3日～31日の金曜日 午前10時～正午(3回)

▼会場/ききょう会館

▼対象/市内在住・在勤の19歳以上の女性

▼内容/色彩の持つ力で心身をリラックスする方法を学ぶ

▼講師/森史子さん(カラーセラピスト)

▼定員/20人(抽選)

▼料金/1500円

▼申し込み/9月19日(金)の午前10時～15分に料金を持参の上、ききょう会館

ききょう会館 秋の教室

- ▼会場/ききょう会館
- ▼対象/市内在住・在勤の19歳以上の女性(中国語・華道・英会話・社交ダンス・茶道・書道は男性も可)
- ▼申し込み/申込日時に料金を持参の上、ききょう会館(抽選)
- ▼その他/託児あり(2歳以上、曜日ごとに午前・午後各5人、要予約。夜間を除く)

申込日時

- ▲=午前8時45分～9時
- =午後1時15分～30分
- =午後6時15分～30分

教室名	日 時	定員	料 金	申込日時
中国語初級	10月6日～2月23日の月曜日 午前10時30分～正午(15回)	25人	9,728円※1	9月22日(月)▲
中国語中級	10月6日～2月23日の月曜日 午後1時30分～3時(15回)	25人	9,728円※1	9月22日(月)●
華道(正統則天門華道)	10月6日～2月23日の月曜日 午後6時30分～8時30分(15回)	30人	19,750円※1	9月22日(月)○
らくらくリズム体操	9月22日～3月9日の月曜日 午後6時30分～8時(20回)	40人	7,000円	9月8日(月)○
リフレッシュ体操	10月14日～3月24日の火曜日 午前9時30分～11時(20回)	40人	7,000円	10月7日(火)▲
手 編 み	10月7日～3月17日の火曜日 午前9時45分～11時45分(20回)	20人	8,000円	9月16日(火)▲
トラベル英会話	10月14日～3月10日の火曜日 午前10時～11時30分(20回)	25人	22,808円※1	9月30日(火)▲
社交ダンス	10月14日～3月10日の火曜日 午後1時30分～3時30分(20回)	40人	8,000円	10月7日(火)●
茶 道 (表千家)	10月14日～1月20日の火曜日 午後6時30分～8時30分(10回)	20人	7,500円※1	9月30日(火)○
	10月8日～12月10日の水曜日 午前10時～正午(10回)	20人	7,500円※1	10月1日(水)▲
ア ー ト フ ラ ワ ー	10月10日～3月6日の金曜日 午前10時～正午(20回)	20人	13,800円※1	10月3日(金)▲
	10月1日～3月4日の水曜日 午前10時～正午(20回)	20人	8,000円※2	9月24日(水)▲
書 道	10月1日～3月4日の水曜日 午後1時30分～3時30分(20回)*	30人	7,500円※1	9月24日(水)●
	10月2日～2月26日の木曜日 午前10時～正午(20回)*	30人	7,000円	9月25日(木)▲
	10月10日～3月13日の金曜日 午後6時30分～8時30分(20回)	30人	7,000円	10月3日(金)○
着 付 け	10月2日～3月5日の第1・3木曜日 午前10時～正午(10回)	20人	4,000円	9月18日(木)▲
	10月2日～3月5日の第1・3木曜日 午後6時30分～8時30分(10回)	20人	4,000円	9月18日(木)○
おもてなし英会話	10月16日～2月12日の木曜日 午後7時～8時30分(15回)	25人	16,415円※1	10月2日(木)○
さわやかストレッチング	10月3日～2月27日の金曜日 午前9時30分～11時(20回)	40人	7,000円	9月26日(金)▲
パッチワークキルト	9月26日～2月27日の第2・4金曜日 午前10時～正午(10回)	30人	4,500円※2	9月19日(金)▲
健康体操&やさしいピラティス	10月3日～2月27日の金曜日 午後6時30分～8時(20回)	40人	7,000円	9月26日(金)○

書道の*は、どちらかの申し込みに限る。料金の※1は教材費を含む、※2は教材費も必要

ききょう会館 ☎(73)9100

育児講座

里小牧子育て支援センター

☎(28)9770

▼日時／9月11日(木) 午前10時
～11時30分

▼会場／尾西南部生涯学習センター

▼対象／市内在住の子育て中の家族など

▼演題／「子どもの育ちと「スキンシップ」

▼講師／笹瀬ひと美さん(愛知江南短期大学講師)

▼料金／無料
▼申し込み／当日直接会場

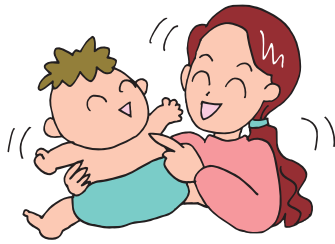

育児講座

丹陽子育て支援センター

☎(28)9146

▼日時／10月23日(木) 午前10時
～11時30分

▼会場／産業体育館

▼対象／市内在住の子育て中の家族など

▼演題／「赤ちゃんの発達と健康生活」

▼講師／堀田法子さん(名古屋市立大学教授)

▼定員／25組(抽選)
▼料金／無料

▼申し込み／9月16日(火)・17日(水)に電話で丹陽子育て支援センター

美濃路探訪

～秋・尾張編～

尾西歴史民俗資料館 ☎(62)9711

▼日時／10月26日(日) 午前9時～午後5時

▼対象／市内在住・在勤・在学の方

▼内容／バスと徒歩で美濃路に残る史跡を見学(起宿～稲葉宿)

▼定員／35人(抽選)
▼料金／1500円程度(昼食代を含む)

▼申し込み／9月15日(祝)(必着)までに住所(在勤・在学は勤務先・学校所在地)・氏名(ふりがな)・年齢・電話番号を記入し「美濃路探訪」と明記の上、

ハガキ(〒494-0006 起宇下町211 歴史民俗資料館)

▼その他／申し込みは1枚1人分。現地では約4km歩きます。

教室講座

スポーツ

催しもの

相談

募集

暮らし

その他

地域文化広場

子ども文化広場図書館

児童文化教室

▼対象／市内の小中学生

▼申し込み／9月19日(金)(消印有効)までに、往信裏面に教室名(第2希望まで可)・保護者名・氏名(ふりがな)・学校名・学年・電話番号を、返信表面に郵便番号・住所・保護者名・氏名を記入の上、往復ハガキ(〒491-0028 朝日1丁目6-9 子ども文化広場図書館)

▼その他／申し込みは1枚に1家族分まで(抽選。家族分は同じ教室に限る)

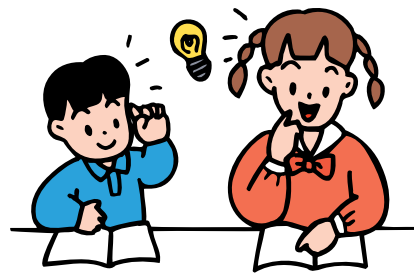

地域文化広場会場

教室名	日時	対象学年	内容	定員	教材費
ふしぎ発見	10月11・25日、11月8・22・29日、12月7日 午前9時30分～11時30分	小3～6	自然観察、ケナフで年賀状作り、どんぐりクッキー作りほか	10人	1,500円
地学(瑞浪)	10月18・26日、11月3日 午前9時30分～11時30分 ※26日は現地学習で1日開催	小4～6	化石博物館・地球回廊の見学、河原で1,700万年前の貝やサメの歯などの化石採集、標本作り	30人	800円
サイエンス(part2)	11月2・3・8日 午後2時～4時 ※2日の午後1時30分～3時は、子ども文化広場図書館で開催	小4～6	実験を通して科学の面白さを体験する	20人	1,000円
サイエンス(天文)	11月22・24・29日 午前9時30分～11時30分 ※29日は午後3時～6時30分に開催	小4～6	天体望遠鏡・太陽黒点観測盤・星座早見盤の製作、天体観察	20人	3,200円

子ども文化広場図書館会場

国際理解	10月4・11・19・25・26日 午前9時30分～11時30分 ※19日の午前9時～午後3時30分は、リトルワールド(犬山市)で開催	小3～6	外国人の方と交流し、日本や外国の文化を学ぶ	30人	1,300円
パソコン	11月9・15・16・22・23日 午後2時～4時	小4～6	エクセル入門、ワードで年賀状作り	15人	500円

教材費には、現地学習の交通費・入館料などを含む

子ども文化広場図書館 ☎(25)1350

秋の市民俳句吟行会

生涯学習課 ☎(85)7075

▼日時／10月17日(金) 午前9時
午後5時(一宮税務署西側集
合)

▼行き先／小里川ダム(岐阜県
恵那市)ほか

▼定員／40人(抽選)

▼料金／500円(昼食は各自
用意)

▼申し込み／9月25日(木)までに
電話で生涯学習課



市民短歌教室

生涯学習課 ☎(85)7075

▼日時／9月14日(日) 午後1時
午後4時30分

▼会場／一宮スポーツ文化セン
ター

▼内容／実作指導

▼料金／無料

▼申し込み／当日直接会場

市民俳句教室

生涯学習課 ☎(85)7075

▼日時／9月28日(日) 午後1時
午後4時30分

▼会場／一宮スポーツ文化セン
ター

▼内容／当季雑詠

▼料金／無料

▼申し込み／当日直接会場

市民川柳教室

生涯学習課 ☎(85)7075

▼日時／9月28日(日) 午後1時
午後4時30分

▼会場／一宮スポーツ文化セン
ター

▼内容／自由吟・課題吟

▼料金／無料

▼申し込み／当日直接会場

市民大正琴教室

生涯学習課 ☎(85)7075

▼日時／10月10日～11月21日の
金曜日 午前10時～11時30分
(5回)

▼会場／一宮スポーツ文化セン
ター

▼対象／市内在住・在勤の方

▼内容／初心者向けのやさしい
曲を演奏する

▼講師／山口秀子さん(琴城流
大正琴琴枝会)

合唱講習会

生涯学習課 ☎(86)7075

▼日時／10月3日～11月21日の
金曜日 午前10時～正午(8回)

▼会場／尾西生涯学習センター
西館

▼対象／市内在住・在勤の方

▼内容／初心者向けに正しい発
声と歌い方を学ぶ

▼講師／加藤智さん(尾西混声
合唱団)

▼定員／40人(抽選)

▼料金／無料

▼申し込み／9月12日(金)までに
電話で生涯学習課



市民大学公開講座

前期・後期とも
時間は午前10時～11時30分

- ▼会場／修文大学・修文大学短期
大学部
- ▼対象／20歳以上の方
- ▼料金／無料
- ▼申し込み／前期は10月2日(木)まで、
後期は10月30日(木)までに、電話で
修文大学・修文大学短期大学部 ☎
(45)2101) または生涯学習課
- ▼その他／託児あり(1歳6カ月以
上の未就園児、抽選で各20人、要
予約)

前期:超高齢社会を考える

日時	内容	講師
10月15日(水)	高齢者の社会参加活動	修文大学 教授 丹羽正子さん
10月22日(水)	高齢者の介護	
10月29日(水)	高齢者の運動 ー自己の体力を知るー	修文大学 教授 黒柳淳さん
11月5日(水)	高齢者の運動 ー私の運動歴、既往歴を振り返ってー	

後期:豊かな暮らしのために

日時	内容	講師
11月12日(水)	日本人が好む哀愁のメロディー	修文大学短期大学部 教授 近藤久美さん
11月19日(水)	家庭でもモンテッソーリ教育	修文大学短期大学部 専任講師 木野由里恵さん
11月26日(水)	あめ細工実演	修文大学短期大学部 准教授 相墨一彦さん
12月3日(水)	映画のワンシーンから学ぶ英会話	修文大学短期大学部 教授 椿ますみさん



生涯学習課 ☎(85)7074

外国人防災教室

くしも今、災害がおきたら

国際交流協会(生涯学習課内)

☎(85)7076

▼日時／10月5日(日) 正午～午後4時

▼会場／青年の家

▼対象／外国人の方

▼内容／消火訓練、避難訓練、心肺蘇生法の実習、炊き出しなどの食事体験ほか

▼定員／30人(抽選)

▼料金／無料

▼申し込み／9月22日(月)(必着)までに電話、または住所・氏名・電話番号を記入し「防災教室」と明記の上、ハガキ(〒491-8501 本庁舎国際交流協会)

外国人交通安全教室

国際交流協会(生涯学習課内)

☎(85)7076

▼日時／9月21日(日) 午後1時～2時30分

▼会場／尾西自動車学校(竈屋3丁目12-45)

▼対象／外国人の方

▼内容／日本の交通ルールを講義や自転車・乗車体験で学ぶ

▼定員／30人(抽選)

▼料金／無料

▼申し込み／9月12日(金)(必着)

までに電話、または住所・氏名・電話番号を記入し「交通安全教室」と明記の上、ハガキ(〒491-8501 本庁舎国際交流協会)

古布リメイク講座

くいらなくなったTシャツで

布ぞり作り

環境センター ☎(45)7004

▼日時／①10月6日(月)②21日(火) 午前10時～正午

▼会場／①環境センター②西成公民館

▼対象／市内在住の方

▼定員／各10人(抽選)

▼料金／無料

▼申し込み／9月11日(木)までに電話、または住所・氏名・電話番号・希望日を記入し「古布リメイク講座」と明記の上、フア

クス(☎(45)0923)

▼その他／古布は各自用意

親子でエコクッキング

く環境のことを考えながら、

親子で楽しく料理をしよう

環境センター ☎(45)7004

▼日時／10月19日(日) 午前10時30分～午後1時30分

▼会場／東邦ガス(株)一宮営業所(音羽1丁目1-13)

▼対象／市内在住の小学生と親

(4人まで)
▼メニュー／鶏肉とじゃがいもの丼、切り干し大根とささ身のサラダ、さつまいもとりんごのフライパンケーキ

▼定員／24人(抽選)

▼料金／無料

▼申し込み／9月11日(木)までに電話、または住所・参加者全員

の氏名・学年・電話番号を記入し「親子でエコクッキング」と明記の上、フア

クス(☎(45)0923)

消費生活講座

く大増税時代を生き抜くための家計術

経済振興課 ☎(28)9148

▼日時／9月26日(金) 午後2時～3時30分

▼会場／イービル2階大会議室

▼講師／大藪千穂さん(岐阜大学教授)

▼料金／無料

▼申し込み／当日直接会場

スポーツ

木曾川運動場夜間照明施設

利用変更のお知らせ

スポーツ課 ☎(86)7079

木曾川運動場グラウンド・テニスコートの夜間照明施設(午

後5時～9時)が、12月1日(月)から1年を通じて利用できるようになります。

スポーツウィーク

県一宮総合運動場 ☎(7)0500

総合運動場では、次の日時に

野球場・競技場・サッカー場・テニスコート・ゲートボール場・陸上競技場を無料開放します。

▼日時／①12月15日(月)～19日(金)②27年1月19日(月)～23日(金)③2月23日(月)～27日(金) 午前9時～午後5時(水曜日を除く。ナイター利用の場合は、野球場は午後9時まで、サッカー場は月・木曜日だけ午後7時まで)

▼申し込み／①は9月1日(月)、②は10月2日(木)、③は11月1日(土)の午前9時から電話で総合運動場(先着)

催しもの

いちのみやふるさと再発見

感幸バスモニターツアー

く尾州せんい今むかし旅

観光協会(経済振興課内)

☎(28)9131

▼日時／9月17日(水) 午前9時30分～午後4時(一宮駅集合)

▼対象／ツアー後に簡単なアン



認知症介護家族交流会

くききょうの会

高年福祉課 ☎(28)9151

▼日時／10月2日(木) 午後1時30分～3時30分

▼会場／イービル6階小会議室

▼対象／家庭で認知症の人を介護している方

▼内容／介護者同士で知恵や工夫を情報交換

▼料金／無料

▼申し込み／当日直接会場

ケートに回答できる方
▼内容／起宿の散策と渡船体験(県営西中野渡船場)
▼定員／20人(先着)
▼料金／4800円(昼食代を含む)
▼申し込み／9月1日(月)～10日(水)に電話でJTB中部一宮支店(☎(7)1555)

教室講座

スポーツ

催しもの

相談

募集

暮らし

その他

スポーツ教室

*市内在住・在勤・在学の方

教室名	日時	会場	対象*	料金	申し込み
柔道	9月3日～27日の水・土曜日 午後6時30分～7時30分(8回)	一宮スポーツ文化センター	小学生	2,800円(保険料を含む)	9月3日(水)の午後6時30分に料金を持参の上、スポーツ文化センター
	9月3日～27日の水・土曜日 午後7時30分～9時(8回)		中学生以上	3,850円(中学生は2,800円。保険料を含む)	9月3日(水)の午後7時30分に料金を持参の上、スポーツ文化センター
剣道	10月7日(火)～12月5日(金)の各会場の開催日 午後7時～9時(各10回)	一宮スポーツ文化センター、尾西スポーツセンター、木曾川・浅井・千秋・今伊勢・北方中学校、萩原・中島・開明小学校	小学生以上	小中学生4,800円、高校生以上5,850円(保険料を含む)	10月7日(火)～17日(金)の開催時に料金を持参の上、希望する会場 ※開催日は剣道連盟☎(86)6079へ問い合わせ

体育協会(スポーツ課内) ☎(85)7078

教室名	日時	会場	対象	定員	料金	申し込み
中国気功健康	10月2日～12月11日の木曜日 午後2時～3時30分(8回)※	県一宮総合運動場	18歳以上(高校生を除く)	15人(先着)	8,000円	9月11日(木)の午前9時30分から料金を持参の上、総合運動場
テニス	10月4日～11月2日の土・日曜日 午前10時～正午(10回)		小学生	20人(先着)	6,000円	9月1日(月)の午前10時から料金を持参の上、総合運動場
	10月6日～11月14日の月・金曜日 午前10時～正午(10回)		18歳以上(高校生を除く)	35人(先着)	7,000円	9月1日(月)の午前10時から料金を持参の上、総合運動場
小中学生のための陸上	10月25日(土) 午前10時～午後3時30分		小中学生	300人(先着)	500円	9月27日(土)の午前10時から料金を持参の上、総合運動場

日時の※は1回の参加も可(料金は1,000円)

県一宮総合運動場 ☎(77)0500



スポーツ大会

開催時間・種目・予備日など詳しくは、お尋ねください。

*市内在住・在勤・在学の方

スポーツ	開催日	会場	対象*	料金	申し込み
ソフトテニス(ダブルス)	10月5日(日)	市テニス場	小学生以上	1組3,000円	9月16日(火)までに料金を持参の上、本庁舎体育協会
スーパーシニアテニス(ダブルス)	10月8日(水)		昭和30年(女性は35年)1月1日以前生まれ	1人1,000円	9月25日(木)までに料金を持参の上、西郷☎(44)4610
ジュニアテニス(シングルス)	10月18日(土)		セルフジャッジのできる小学4～6年生	1人1,000円	10月2日(木)までに料金を持参の上、体育協会または西郷☎(44)4610
射撃	クレー	岐阜県国際射撃場	銃砲所持免許・火薬譲受許可を持つ方	1種目3,000円	当日午前8時30分から料金を持参の上、関国際射撃場
	ライフル	県総合射撃場		実費	10月15日(水)までに都竹☎(44)0495
卓球(シングルス)	10月18日(土)	産業体育館ほか	中学1・2年生	無料	9月17日(水)までに(株)ウメハラ☎(62)4920
	10月19日(日)	産業体育館	小学生以上	1人300円(小学生は無料)	
バドミントン(ダブルス)	11月9日(日)	総合体育館 いちい信金アリーナA・B	小学4年生以上	1人1,000円(小中学生・高校生は1人500円)	10月1日(水)～22日(水)に料金を持参の上、体育協会

体育協会(スポーツ課内) ☎(85)7078

スポーツ	開催日	会場	対象	料金	申し込み
レディースレギュラーテニス(ダブルス)	10月14日(火)	県一宮総合運動場	18歳以上で初級・中級の女性(高校生を除く)	1組3,000円	9月1日(月)～10月14日(火)に総合運動場(先着24組)

県一宮総合運動場 ☎(77)0500

教室講座

スポーツ

催しもの

相談

募集

暮らし

その他

日曜新鮮市

一宮地方総合卸売市場(44)1119
 ▼日時/9月7日(日) 午前6時
 ~9時(雨天決行)

▼会場/総合卸売市場

▼内容/新鮮野菜・果物・花き
 ・鮮魚・精肉・総合食料品・日
 用雑貨品、長野県木祖村のトウ
 モロコシなどの高原野菜の即売
 ▼その他/午前7時から甘べり
 の振る舞い(700食限定)



土曜日

一宮地方総合卸売市場(44)1119
 ▼日時/9月20日(土) 午前6時
 ~9時(雨天決行)

▼会場/総合卸売市場

▼内容/新鮮野菜・果物・花き
 ・総合食料品・日用雑貨品など
 の即売
 ▼その他/購入者に日曜新鮮市
 抽選券(10月5日(日))の抽選券
 を配布

■一宮市芸術祭

行事	日時	会場	料金	団体
三美会展	9月2日(火)~7日(日) 午前9時~午後5時(2日は午後1時から、7日は午後4時まで)	三岸節子記念美術館	無料	グループ絵ごころ三美会
楽しく描こう会水彩画展	9月9日(火)~14日(日) 午前9時~午後5時(9日は午前11時から、14日は午後4時まで)	尾西歴史民俗資料館	無料	楽しく描こう会
尾西展	9月10日(水)~15日(祝) 午前9時~午後5時(15日は4時まで)	三岸節子記念美術館	無料	尾西美術連合
手つむぎ・染め・織り展	9月17日(水)~21日(日) 午前10時~午後5時(21日は4時まで)	玉堂記念木曾川図書館	無料	尾張もめん伝承会
麗筆会展	9月19日(金)~21日(日) 午前10時~午後5時(21日は4時まで)	一宮スポーツ文化センター	無料	麗筆会
能・狂言面作品展	9月20日(土)・21日(日) 午前9時~午後4時30分(20日は午前10時から、21日は午後4時まで)	三岸節子記念美術館	無料	尾西面打会
桃墨会展	9月23日(祝)~28日(日) 午前9時~午後5時(23日は午後1時から、28日は午後4時30分まで)	三岸節子記念美術館	無料	桃墨会
市民茶会	9月28日(日) 午前10時~午後3時	真清田神社	1,800円	一宮茶道協会
一宮市民音楽会	9月28日(日) 午後1時~4時	尾西市民会館	1,500円※1	一宮第九をうたう会
ゆずの会展	10月1日(水)~5日(日) 午前9時~午後5時(1日は正午から、5日は午後3時まで)	一宮スポーツ文化センター	無料	ゆずの会
あざみの会展絵画展	10月2日(木)~5日(日) 午前9時~午後5時(2日は午前10時から、5日は午後4時まで)	一宮スポーツ文化センター	無料	あざみの会
一宮音楽家協会定期演奏会	10月5日(日) 午後2時~4時	尾西市民会館	500円	一宮音楽家協会
水彩画発表会	10月7日(火)~12日(日) 午前9時~午後5時(7日は午後1時から、12日は午後4時まで)	尾西歴史民俗資料館	無料	タンポポの会
四季の風水彩画展	10月7日(火)~13日(祝) 午前10時~午後6時(7日は午後1時から、13日は午後3時まで)	玉堂記念木曾川図書館	無料	四季の風
山ぶどうの会展	10月9日(木)~12日(日) 午前9時30分~午後5時(12日は4時まで)	一宮スポーツ文化センター	無料	山ぶどうの会
土筆の会作品展	10月9日(木)~12日(日) 午前9時30分~午後5時(9日は午前11時から、12日は午後4時30分まで)	一宮スポーツ文化センター	無料	土筆の会
花畑スケッチブック展	10月9日(木)~23日(木) 午前10時~午後4時30分(土・日曜日、祝日を除く。23日は午前11時まで)	ふれあいセンター-たくみ	無料	花畑
狂俳大会	10月11日(土) 午後1時~5時	葉栗公民館	500円	一宮狂俳壇連盟
尾西ウィンドオーケストラ定期演奏会	10月12日(日) 午後2時~4時	尾西市民会館	1,000円※2	尾西ウィンドオーケストラ
尾西俳句大会	10月13日(祝) 午前10時30分~午後5時	尾西庁舎	800円	尾西俳句会
一宮シティー室内管弦楽団定期演奏会	10月19日(日) 午後2時~4時	尾西市民会館	500円	一宮シティー室内管弦楽団
秋季謡曲大会	10月26日(日) 午前9時20分~午後4時30分	産業体育館	無料	一宮謡曲同好会

料金の※1は高校生以下は無料、※2は中学生以下は無料

■一宮市レクリエーション大会

行事	日時	会場	料金	団体
一宮民謡協会合同発表会	10月11日(土) 午後1時~4時	一宮スポーツ文化センター	無料	一宮民謡協会
親子ゲーム大会	10月11日(土) 午後1時~4時	一宮スポーツ文化センター	無料	レクリエーション指導者クラブいちのみや
趣味の作品展*	10月23日(木)~26日(日) 午前10時~午後5時(26日は4時まで)	一宮スポーツ文化センター	無料	
ラジコン飛行機の飛行見学会	10月26日(日) 午前9時~正午(雨天中止)	一宮飛行クラブ専用飛行場(北方町大日)	無料	一宮飛行クラブ
民踊まつり	10月26日(日) 午前10時~午後5時	一宮市民会館	無料	一宮民踊連盟

*趣味の作品展=墨彩画展(墨泉会・一宮水墨会・うすづみ会)・木目込人形展(歓美人形の会)・アートフラワー展(深雪アートフラワーさわやか会)・ロマンボール展(ロマンボール馬会)・小品盆栽展(一宮小品盆栽会)・洋画展(チャーチル会一宮・峠会)・鉄道模型運転会(一宮鉄道模型クラブ、25・26日だけ)

一宮市戦没者追悼式

福祉課 ☎(28)90155

戦後69年が経過しました。一宮市でも過去の戦争で多くの方が亡くなっています。

今日の発展と繁栄が、多くの犠牲の上にもたらされたものであることを深く自覚し、平和への思いを新たにすため行います。

▼日時/10月4日(土) 午後2時

▼会場/一宮市民会館

▼内容/献花、小中学生の平和を考える作文の表彰・朗読・展示、戦災・原爆被災時の写真パネルと戦時品の展示

▼その他/手話通訳あり



相談

認知症電話相談のご利用を

高年福祉課 ☎(28)91511

認知症に関する知識や介護などでお悩みの方は、ご相談ください。認知症の人と家族の会愛知県支部の介護経験者が対応します。

▼日時/月々金曜日 午前10時～午後4時(祝休日・年末年始を除く)

▼相談電話/☎0562(31)1911



司法書士無料法律相談会

愛知県司法書士会一宮支部

▼日時/10月1日(水) 午後1時～4時

▼会場/iビル2階大会議室

▼内容/不動産・会社の登記、成年後見、簡易裁判所で扱う民事事件、裁判所に提出する書面に関する相談ほか

▼申し込み/当日直接会場(予約可)

税理士会無料税務相談会

東海税理士会一宮支部 ☎(71)7657

▼日時/毎月第1・2火・木曜日 午前10時～午後4時(3月

・8月を除く)

▼会場/一宮税理士会館(栄4

丁目5-16)

▼内容/所得税・法人税・消費税・相続税・贈与税に関する相談

▼申し込み/電話で東海税理士会一宮支部

一宮公証役場 休日相談

一宮公証役場 ☎(72)49255

▼日時/10月4日(土) 午前10時

～午後4時

▼会場/一宮公証役場(栄1丁目9-20)

▼内容/相続・遺言、任意後見、離婚給付、賃貸借その他の契約

などに関する相談

▼料金/無料

▼申し込み/当日直接会場(9月1日(月)から予約可)

全国一斉! 法務局休日相談所

名古屋法務局一宮支局 ☎(71)06600

▼日時/10月5日(日) 午前10時

～午後4時

▼会場/名古屋法務局一宮支局

▼内容/登記、筆界特定、人権擁護、供託、遺言などの公正証書の作成、成年後見などに関する相談

▼料金/無料

▼申し込み/当日直接会場(9月5日(金)から予約可)

いちのみや女性講演会

夫源病 もっと楽にやっていける夫婦関係って?

- ▼日時/10月9日(木) 午後2時30分～4時
- ▼会場/尾西庁舎東館 6階大ホール
- ▼講師/石蔵文信さん (大阪樟蔭女子大学教授)
- ▼定員/100人(抽選)
- ▼料金/無料
- ▼申し込み/9月18日(木)までに電話で生涯学習課(男性も可)
- ▼その他/託児あり(1歳6カ月以上の未就園児、抽選で10人、要予約)

団体展示(午後2時から)
神山・丹陽町・奥町・小信中島連区の各女性の会



生涯学習課 ☎(85)7074

募集

27年4月採用 社会福祉事業団 職員を募集

社会福祉事業団 ☎(51)5020

▼職種／①事務②支援員

▼応募資格／①昭和61年4月2日以降生まれで、大学(大学院を含む)を卒業または平成27年3月に卒業見込みの方②昭和40年4月2日以降生まれで、社会福祉士・介護福祉士・精神保健福祉士・保育士・教員のいずれかの資格がある、または平成27年3月末までに取得見込みの方

▼勤務場所／社会福祉事業団施設

▼選考方法／1次試験Ⅱ一般教養・適性検査・小論文、2次試験Ⅱ面接

▼採用人数／各1人

▼申し込み／9月26日(金)(必着)までに指定履歴書(有資格者は指定履歴書・各登録証などの写し)を持参または郵送

▼その他／募集要項・指定履歴書はいずれも福祉園内社会福祉事業団で配布(社会福祉事業団ホームページ)からダウンロード可。1次試験は10月26日(日)に社会福祉事業団で実施

27年4月採用 社会福祉協議会 総合職員を募集

社会福祉協議会 ☎(85)7024

▼応募資格／昭和61年4月2日以降生まれで、大学を卒業または平成27年3月に卒業見込みの方

▼選考方法／一般教養・作文・人物試験

▼採用予定人数／1人

▼申し込み／9月25日(木)(必着)までに指定履歴書を持参または郵送

▼指定履歴書／イービル4階社会福祉協議会で配布(社会福祉協議会ホームページ)からダウンロード可。郵送希望の方は、82円切手を貼った返信用封筒(長形3号)を同封の上、郵送

▼その他／1次試験は10月26日(日)に一宮市民会館で実施

27年4月採用 シルバー人材センター 総合職員を募集

シルバー人材センター ☎(71)0105

▼応募資格／昭和61年4月2日以降生まれで、大学を卒業または平成27年3月に卒業見込みの方

▼選考方法／一般教養・作文

▼採用予定人数／1人

▼申し込み／9月25日(木)(必着)

までに指定履歴書を持参または郵送

▼指定履歴書／シルバー人材センターで配布(シルバー人材センターホームページ)からダウンロード可。郵送希望の方は、82円切手を貼った返信用封筒(長形3号)を同封の上、郵送

▼その他／1次試験は10月26日(日)に一宮市民会館で実施



ごみゼロ運動 参加団体を募集

地域ふれあい課 ☎(28)8954

▼実施期間／10月25日(土)～11月3日(祝)

▼対象／町内会・学校などの団体

▼内容／公園・広場・道路などの清掃美化活動

▼申し込み／9月16日(火)までに計画書を本庁舎地域ふれあい課、尾西・木曾川庁舎総務管理課、出張所、環境センター

▼その他／計画書は地域ふれあい課で配布。ごみ袋・残土袋を支給

中央看護専門学校

27年度推薦入学の学生を募集

中央看護専門学校 ☎(73)8911

▼全日制・男女共学・修業年限3年の学校で、卒業後に看護師国家試験や保健師・助産師学校の受験資格が得られます。

▼受験資格／27年3月に高校または中等教育学校を卒業見込みの方

▼試験科目／国語総合(古文・漢文を除く)、数学I、面接

▼募集期間／10月10日(金)～22日(水)

▼募集人数／10人程度

▼料金／1万円

▼その他／試験は11月5日(水)に中央看護専門学校で実施。募集要項の請求は、返信用の角2型封筒(切手250円を貼り郵便番号・住所・氏名を記入)を同封し「推薦入試募集要項請求」と明記の上、中央看護専門学校(〒491-0042 松降1丁目9-12)

27年4月採用 市立病院 作業療法士を募集

市立病院管理課 ☎(71)5167

▼応募資格／昭和54年4月2日以降生まれで、資格がある方または平成27年3月に卒業見込みの方

▼選考方法／1次試験Ⅱ一般教養・適性検査、2次試験Ⅱ面接

▼採用人数／1人

▼申し込み／9月17日(水)(必着)までに指定履歴書・成績証明書・卒業見込み証明書(有資格者は指定履歴書・免許証の写し)を持参または郵送

▼その他／指定履歴書は市民病院管理課で配布(市民病院ホームページ)からダウンロード可。1次試験は9月26日(金)に市民病院で実施

自衛官を募集

自衛隊一宮地域事務所 ☎(73)7522

▼種類／防衛大学校学生、防衛医科大学校医学科学生・看護学科学生

▼応募資格／平成6年4月2日～9年4月1日生まれで、高校を卒業または27年3月卒業見込みの方

▼申し込み／9月5日(金)～30日(火)に自衛隊一宮地域事務所

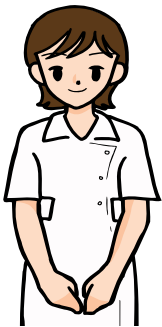

教室講座

スポーツ

催しもの

相談

募集

暮らし

その他

自主文化事業

一宮市民会館 ☎(71)2021

スーパーライブin一宮 ボイスイリージョン・いっこく堂

- ▼日 時/10月12日(日) ①午後0時15分②4時30分
- ▼会 場/一宮市民会館
- ▼ゲスト/ヒロシ・U字工事・たかまつなな
- ▼料 金/S席各3,500円(当日各4,000円、全席指定)・A席各3,000円(当日各3,500円、全席指定)・B席各2,000円(当日各2,500円、全席指定)
- ▼前売り/一宮・尾西市民会館(☎(62)8222)などで販売中
- ▼その他/2歳以下は入場不可

野村高斎 狂言会

- ▼日 時/11月24日(休) 午後1時
- ▼会 場/尾西市民会館 ▼料 金/5,500円(全席指定)
- ▼前売り/8月31日(日)の午前10時から一宮・尾西市民会館・チケットぴあなどで販売
- ▼その他/前売り開始日の一宮・尾西市民会館は電話予約だけ。未就学児は入場不可

朝イチノクラシックサロン オン・ステージVol.2

- ▼日 時/10月5日(日) 午前10時30分
- ▼会 場/一宮市民会館
- ▼出 演/モカ・カルテット(弦楽四重奏)、石黒美有さん(ピアノ奏者)
- ▼定 員/180人(先着) ▼料 金/1,000円(全席自由)
- ▼前売り/一宮・尾西市民会館で販売中
- ▼その他/未就学児は入場不可

ふれあい無料コンサート いちのみやアートフェスタ編

- ▼日 時/9月13日(土) ①午前11時30分②午後1時30分
- ▼会 場/一宮市民会館
- ▼出 演/①3の☆みどり②ひまわりキッズ&キラリッシュ(ダンス)
- ▼申し込み/当日直接会場

第1回いちのみや音楽コンクール入賞者披露演奏会

- ▼日 時/9月23日(祝) 午後1時30分
- ▼会 場/一宮市民会館
- ▼出 演/松下洋さん・中島諒さん・宮越悠貴さん・山本愛子さん(サクソホン奏者)、高田瑠奈さん(トランペット奏者)、北村祈子さん(フルート奏者)
- ▼料 金/1,500円(学生は1,000円、全席自由)
- ▼前売り/一宮・尾西市民会館で販売中
- ▼その他/未就学児は入場不可

緑化教室

大野極楽寺公園管理棟 ☎(51)3015

手作りプリザーブドフラワー教室

- ▼日 時/10月19日(日) 午前10時~正午
- ▼定 員/30人(先着) ▼料 金/2,000円(教材費)
- ▼申し込み/9月3日(水)の午前10時から電話で大野極楽寺公園管理棟(☎080(9110)3015)

環境学習講座・プール講習会

エコハウス138 ☎(47)7138

環境学習講座名	日 時	対 象	料 金
①石ころアート教室	9月20日(土) 10:30~12:00	年中以上	1,000円
②みつろうのクリスマスキャンドル作り	11月9日(日) 13:30~15:30	18歳以上	2,000円

- ▼定 員/各20人(先着)
- ▼申し込み/①は受け付け中、②は9月1日(月)の午前10時からエコハウス138
- ▼その他/①は小学2年生以下は保護者同伴

プール講習会名	日 時
水中ウォーキング	9月1・8・22・29日(月) 14:00 9月10・24日(水) 11:00
スイムワンポイントレッスン	9月19・26日(金) 13:00
かんたんアクアビクス	9月10・24日(水) 14:00

- ▼対 象/18歳以上の健康な方
- ▼定 員/各15人(先着) ▼料 金/各1回400円
- ▼申し込み/当日30分前からエコハウス138

天体観望会・プラネタリウム館

一宮地域文化広場 ☎(51)2180

まちづくりポイント対象事業

- 青く輝く水の惑星、海王星を見よう!
- ~海王星、こと座の四重星、こと座のリング状星雲~
- ▼日 時/①9月26日(金)②27日(土) 午後7時~8時(雨天中止)
- ▼定 員/各80人(先着) ▼料 金/無料
- ▼申し込み/9月17日(水)の午前10時から電話で地域文化広場
- ▼その他/中学生以下は保護者同伴

プラネタリウム館の新番組がスタート

9月6日(土)から「秋の星空解説、ピーターパンと宇宙へGO!~太陽系のぼうけんだ~」、低学年・幼児向け番組「あきのほしぞらさんぽ、かぐやひめ」が始まります。

9月10日(水)はプラネタリウム館だけ休館

カルチャー教室

総合体育館 ☎(53)6300

教室名	日 時
ピラティス	10月2日からの木曜日 11:00(10回)
ベーシックヨガ	10月3日からの金曜日 10:00(10回)
ボクササイズ	10月3日からの金曜日 11:15(10回)
エアロヨガ	10月7日からの火曜日 13:30(10回)

- ▼対 象/15歳以上の方(中学生を除く)
- ▼定 員/各30人(抽選) ▼料 金/各5,400円
- ▼申し込み/9月6日(土)~21日(日)の午後5時までに総合体育館・産業体育館・尾西スポーツセンター・木曽川体育館

スポーツ・文化教室

スポーツ文化センター ☎(24)1881

教室名	日 時	料 金	申込日時
イタリアン&フレンチ	9月29日からの月曜日 10:00(4回)	2,400円	9月8日(月) 9:30
年賀状作り	10月7日からの火曜日 10:00(5回)	3,000円	9月16日(火) 9:30
ガーデニング	10月14日からの火曜日 10:00(3回)	1,800円	9月30日(火) 10:00
	10月21日からの火曜日 10:00(3回)	1,800円	9月30日(火) 10:00
パッチワークキルト	10月9日からの木曜日 10:00(10回)	6,100円	9月11日(木) 9:30
キッズチアダンス	10月1日からの水曜日 17:00(10回)	5,100円	9月10日(水) 17:00
バランスボール	9月19日からの金曜日 13:30(10回)	5,100円	9月5日(金) 13:30
健康体操	9月27日からの土曜日 10:00(10回)	5,100円	9月13日(土) 9:30

- ▼申し込み/料金を持参の上、スポーツ文化センター(1人1人分、抽選)
- ▼その他/教材費も必要な教室あり。詳しくはホームページなどで確認

スケート教室

スケート場 ☎(72)7191

教室名	日 時
フィギュア(上級者)	①10月14日~28日の火曜日 17:30・18:20・19:10(各3回)
	②10月16日~30日の木曜日 17:30・18:20・19:10(各3回)
幼 児	③10月14日~28日の火曜日 15:30(3回)
	④10月15日~29日の水曜日 15:30(3回)
	⑤10月16日~30日の木曜日 15:30(3回)
	⑥10月17日~31日の金曜日 15:30(3回)

- ▼料 金/①②各2,750円(中学生以上の学生は各2,450円、小学生は各2,150円)③~⑥各2,050円(いずれも滑走料・貸靴料を含む)
- ▼申し込み/9月16日(火)~27日(土)に往復ハガキでスケート場(抽選)
- ▼その他/詳しくはホームページなどで確認

教室講座

スポーツ

催しもの

相談

募集

暮らし

その他



暮らし

9月10日は下水道の日

くげすいどうみずのみらいを

まもるみち

計画調整課

☎(28)8623

下水道の普及促進のため、毎年9月10日を「下水道の日」としています。この機会に、下水道についての理解を深めましょう。また整備された区域の方は、下水道の接続にご協力をお願いします。

下水道の役割

▽家庭の排水を下水道管で浄化センターに送って処理するので衛生的になる

▽家庭の排水が直接川に流れ込まないので、自然が守られる

祝日のごみ収集

▽9月15日(月)・23日(火)は収集
該当地区の方は午前8時30分までに指定袋に入れてお出ください。

祝日のごみ持ち込み

▽9月15日(月)・23日(火)は受け付け

市内のごみの量 (6月分)

総量	1人1日
10,334 t (9,816 t) +518 t	891 g (847 g) +44 g

()内は前年同月

環境センター ☎(45)7004

スズメバチの巣を 発見したらご連絡を

農業振興課

☎(28)9136

9月はスズメバチの活動が最も活発になる時季です。自宅でも巣を見つけたら近づかず、農業振興課へご連絡ください。駆除を行います。なお市では、ミツバチの大量の処理も行っています。アシナガバチなど他のハチ類の駆除は行っていません。市販の殺虫剤を使用するか、害虫駆除の業者にご依頼ください(有料)。



屋外広告物のルールを守ろう

公園緑地課

☎(28)8636

ポスター・張り紙・張り札・立て看板・広告旗・広告板・広告塔などの屋外広告物を無秩序に出すと、街の美観や自然環境を損ないます。屋外広告物を出すときは事前に公園緑地課に相談し、条例を守り、周囲の景観との調和を図りましょう。

その他

尾張都市計画

生産緑地地区変更案の縦覧

農業振興課

☎(28)9135

生産緑地地区内での行為の制限の解除などによる変更案を縦覧できます。



I LOVE いちのみや 9月の映像広報

ICC 地デジ12ch

▽放映時間は7:45・9:45・12:45・15:45
・19:45・22:45

▽DVDは市立図書館で10月から貸し出し
▽市ホームページでも見ることができます。



知トクノ いちのみや 9月の音声広報

FMいちのみや 76.5MHz

▽放送時間は7:30・12:30・17:30
▽市ホームページでも聴くことができます。



9月の一宮けいりん

競輪場 ☎(72)4391

場外車券発売を継続し、皆様のご来場をお待ちしています。

場外発売	岸和田競輪(F I)...	1日(月)~3日(水)
	松阪競輪(F I)...	5日(金)~7日(日)
	京都向日町競輪(F I)...	8日(月)~10日(水)
	オールスター競輪(G I)...	11日(木)~15日(祝)
	富山競輪(F I)...	16日(火)~18日(木)
	岐阜記念(G III)...	20日(土)~23日(祝)
	富山競輪(F I)...	24日(水)~26日(金)
	青森記念(G III)...	27日(土)~30日(火)

フリーマーケット・新鮮野菜市(競輪開設時だけ)

▽日時/9月14日(日) 午前10時~午後4時
▽その他/入場料は無料。地元農産物の即売あり。出店申し込みはリサイクル運動推進の会 ☎090(6474)1538

会義務教育課 ☎052(954)6790へお尋ねください。

危険物取扱者試験

消防本部予防課

☎(72)1282

▽日時/10月26日(日) 午前10時
午後2時

▽会場/名城大学(名古屋市中白区)

▽料金/甲種5000円・乙種3400円・丙種2700円

▽申し込み/9月8日(月)~18日(木)(消印有効)に願書を郵送、または9月5日(金)の午前9時~15日(祝)の午後5時に(財)消防試験

研究センターホームページから電子申請

▽その他/願書は消防本部・消防署・消防出張所・尾張県民生活プラザで配布

16日(火)
▽料金/無料
▽その他/受験資格・申し込み方法など詳しくは、県教育委員

**じねんじょ山の会
日帰り登山 参加者を募集**

日 時／10月19日(日)
行き先／野坂岳(福井県敦賀市)
料 金／4,800円(バス代・保険料を含む)
申し込み／9月28日(日)の午後1時30分～3時にスポーツ文化センターで行う説明会に出席
問い合わせ／山田 ☎(62)3136(午後5時～10時)

みんなで歌おう うたごえ喫茶

参加の皆さんがリクエストする曲を楽しく合唱します。
日 時／9月21日(日) 午後1時45分～4時
会 場／スポーツ文化センター
曲 目／平和の歌や労働歌ほか
料 金／500円(ドリンク付き)
申し込み／当日直接会場
問い合わせ／合唱団トゥモロー・早川 ☎090(6085)5136

**ビバふるさと散歩道
～西成北のお宝見て歩き～**

約5kmと約10kmのコース。参加は無料です。
日 時／9月14日(日) 午前9時集合(雨天決行)
集合場所／西成出張所
申し込み／当日直接会場
問い合わせ／西成北部ウオーク実行委員会・長谷川 ☎(77)0901(平日の午前9時～午後5時)

**一宮健康太極拳同好会土曜教室
会員を募集**

楽しい仲間と太極拳で健康づくりをしませんか。年齢・性別を問わず、初心者も歓迎します。1カ月間の無料体験もあります。
日 時／毎週土曜日 午後1時～3時
会 場／産業体育館
料 金／月1,500円
申し込み／当日直接会場
問い合わせ／三輪 ☎(72)6286

**138タワーパークボランティアガイド
勉強会への参加者を募集**

ツインアーチ138の展望階から見える風景や史跡への理解を深め、来場者を案内できるように楽しく学びます。
日 時／9月22日(月) 午前9時～11時
会 場／総合体育館
料 金／無料
申し込み／当日直接会場
問い合わせ／木村 ☎090(3455)8665

**スポーツ^{ひきや}吹矢無料体験会
参加者を募集**

精神を集中し、腹式呼吸で矢を放ちます。命中した時の爽快感、ストレス解消を楽しみませんか。
日 時／9月3日(水)・10日(水) 午前9時～11時
会 場／尾西スポーツセンター
定 員／各50人(先着)
申し込み／愛知県スポーツ吹矢協会西尾張一宮支部・平林 ☎(72)5248

日本舞踊を踊りましょう

小学生を対象に、日本舞踊の実技体験を行います。着付け用意一式をお持ちください(浴衣でも可)。
日 時／9月20日～27年2月7日の土曜日 午前10時～正午(11回)
会 場／i-ビル3階多目的ルーム1
定 員／20人(先着) 料 金／2,500円(扇子代)
申し込み／9月13日(土)までに西川流役員会一宮支部・伊藤 ☎(76)5605

このコーナーは市民の皆さんの情報発信の場です。営利・宗教・政治的でないもの、公序良俗に反しないもので、全市を対象にしていれば結構です。11月号の締め切りは9月25日(木)です。どしどしご応募ください。なお掲載できない場合もあります。

問い合わせ
秘書広報課 ☎(28)8951



羽島市

松竹大歌舞伎

片岡愛之助さん、中村蒼太郎さん、上村吉弥さん、市川男女蔵さんが出演します。
日 時／11月20日(木) ①午後2時②6時
会 場／羽島市文化センター
料 金／S席7,000円・A席5,000円(全席指定)
前売り／羽島市文化センター・プレイガイドで販売中(電話・ネット予約も可)
その他／未就学児は入場不可
問い合わせ／羽島市文化センター ☎058(393)2231

稲沢市

稲沢サンドフェスタ2014

日 時／10月11日(土)・12日(日) 午前10時～午後3時30分(小雨決行)
会 場／サリオパーク祖父江
内 容／期間中＝砂の造形展、サンドアート体験、サリオパーク祖父江スタンプラリー、ご当地キャラクターイベント、「バードウォッチング」と野鳥写真展、飲食店コーナーほか 11日(土)＝宝さがし、消防車との写真撮影ほか
問い合わせ／実行委員会事務局(国営木曾三川公園138タワーパーク内) ☎(51)7105

全国少年少女レスリング選手権大会 内田奈佑さんが40kg級で3位入賞



7月に東京都で開催された「全国少年少女レスリング選手権大会」で、内田奈佑さん（大和東小学校6年）が女子の部・小学6年生の40kg級で3位に入賞し、8月11日に谷市長を訪ねました。

小学2年生から出場している本大会への出場も最後となり「いつもより気合が入った」という内田さん。3位という結果に悔しさは残ったものの、試合を通して課題を見つけ「27年3月に行われる次の全国大会までに対策を取って優勝したい」と、新たな目標に向けて意気込んでいました。市長は「どんどん成長していて、これから楽しみだね。頑張ってください」と激励していました。

まちがと

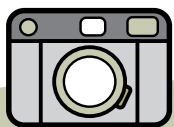

SNAP

スナップ

夏休み親子料理教室

7月31日 尾西庁舎東館 5階料理実習室

地元で採れた野菜などを使った料理教室が行われ、ナスの肉みそチーズ焼きや切り干しナポリタンなどを作りました。子どもたちは母親からアドバイスを受けながら、楽しく料理に取り組んでいました。



親子で楽しむ外国絵本の読み聞かせ ～ニュージーランドを感じよう！～

7月23日 中央図書館

23年8月から3年間、市国際交流員を務めたニュージーランド出身のジャック・クリーン・ライダーさん。母国の民話を読み聞かせて、絵本に登場する動物の鳴き声を子どもたちと一緒にまねたり、英語の歌を歌ったりしました。子どもたちは絵本に描かれたニュージーランドの魅力に触れ、目を輝かせていました。



パパもいっしょに遊ぼう！

みんな 子育て

子育て支援センター

中央 ☎(85)7026 丹陽 ☎(28)9146
 千秋 ☎(28)9771 東五城 ☎(28)9767
 黒田北 ☎(28)9769 里小牧 ☎(28)9770

こっこ相談室 フォークで食べられるようになったけど…

1歳10カ月です。自分でフォークを使って食べられるようになったけど、しばらくすると手づかみで食べたり、握りつぶしたり、投げたりするの…。



こっこ相談員の アドバイス

フォークで食べられるようになって、食事が一段と楽しい時間になってきたんだよね。でもまだ手や指の力が十分じゃないので、うまく刺せなかったり、口まで運べず落としてしまったりする時期なの。それに集中できる時間も短いし、手の方が楽だから手づかみで食べちゃうことも…。だからといってフォークを取りあげてしまうのはどうかな？ ちょっと飽きてきたかなって思ったら「ママ、このニンジン食べたいなあ。〇〇ちゃんもどうぞ」って、ママがフォークに刺して食べるのを手伝ってあげて。でも握りつぶしたり、ポイポイ投げ始めたら、叱らないで「おなかがいっぱいになったね」「ごちそうさまにしようね」と言って、片付けるようにしたいね。今は「自分で食べたい」「食べることが楽しい」という気持ちを満足させてあげたいね。

子育ての困りごとなどの相談に応じています。

▼9月の開場日時

▽中央子育て支援センター(i-ビル 5階) = 午前9時～午後5時(1・16・24日を除く)

▽その他の子育て支援センター = 月～金曜日 午前9時～午後4時(15・23日を除く)

※東五城子育て支援センターは19日で閉場し、尾西庁舎へ移転(下記参照)

独りで悩まないで、相談を (その他の相談は15分)

相談名	日時	相談電話・会場
育児	9月1日(月) 午後1時～3時	中保健センター ☎(72)1121 西保健センター ☎(63)4833
	9月22日(月) 午後1時～3時	北保健センター ☎(86)1611
子ども悩みごと	月～金曜日 午前10時～正午・午後1時～4時30分(15・23日を除く)	本庁舎2階子育て支援課 ☎(28)9152
子ども悩みごと	火～土曜日 午後5時30分～8時30分(16・23日を除く)	(電話相談)
休日・夜間ダイヤル	日曜日 午前9時～正午(21日を除く)	☎(73)4192
発達の気になる子	月～金曜日 午前9時～午後4時(15・23日を除く) ※在住地区により担当が分かれます<予約制>。	療育サポートプラザ ☎(64)6362 いずみ学園 ☎(78)3111

親子で楽しもう！

対象は全て市内在住の方。料金は※は300円、他は無料

催し	日時	会場	対象	主な内容	申し込み
パパもいっしょに遊ぼう！	9月9日(火) 午前10時～11時30分	丹陽子育て支援センター	未就園児と親	ふれあい遊び・親同士の交流	当日直接会場(問い合わせは丹陽子育て支援センター)
親子エプロンタイム ※	10月24日(金) 午前10時～11時30分	尾西生涯学習センター西館	2歳児と親(抽選20組)	親子ふれあいクッキング	9月18日(木)・19日(金)に電話で黒田北子育て支援センター
フレッシュママ交流会	10月2日(木) 23日(木) 午前10時～11時30分	子ども文化広場図書館	第1子の3～11カ月の乳児と母親で2回とも参加できる方(抽選各20組)	子育てネットワークと親子でグループトーク・遊び、耳寄りな話	9月17日(水)までに電話で生涯学習課(☎(85)7074)
	10月10日(金) 24日(金)	青年の家			
ひよこっこ	9月8日(月)	北保健センター ☎	第1子の5～11カ月の乳児と親(在住地区担当の会場へ参加。☎は中保健センター区域)	ふれあい遊び・親同士の交流	当日直接会場(問い合わせは ☎里小牧子育て支援センター ☎東五城子育て支援センター ☎丹陽子育て支援センター)
	9月10日(水)	西保健センター ☎			
	9月24日(水)	子ども文化広場図書館 ☎			

東五城子育て支援センター 移転のお知らせ

東五城子育て支援センターは9月29日(月)から尾西庁舎東館2階で業務を開始します。なお現在の執務場所(尾西生涯学習センター西館)での業務を9月19日(金)で終了します(5分参照)。

本を 読もうよ!

9月の催し

中央図書館

ストーリー・テリングの会 / 6日(土)の午前11時、20日(土)の午後3時 (5歳以上)

おはなし会 読み聞かせ / 6日(土)の午後3時、7日(日)の午前11時・午後3時、9日(火)の午前10時30分、13日(土)の午前11時・午後2時、14日(日)の午後3時、15日(祝)の午前11時、19日(金)・21日(日)の午後3時、25日(木)の午前10時30分、27日(土)・28日(日)の午前11時・午後3時

尾西図書館

おはなし会 / 6日~28日の土・日曜日の午後2時
 親子で楽しむ会 / 10日(水)の午前11時 (未就園児)
 たのしいおはなし会 / 13日(土)の午前11時
 ストーリー・テリングの会 / 27日(土)の午前11時 (5歳以上)

玉堂記念木曾川図書館

子どもアニメ上映会 / 13日(土)の午前11時
 おはなし会 / 14日(日)・28日(日)の午後2時
 おはなしひろば / 20日(土)の午前11時
 映画上映会「次郎長三国志」 / 21日(日)の午後2時
 読み聞かせ会 / 27日(土)の午前11時

尾西児童図書館

ストーリー・テリングの会 / 3日(水)の午後3時10分 (5歳以上)
 子どものつどい / 17日(水)の午後3時10分

子ども文化広場図書館

おはなしひろば / 6日(土)・13日(土)の午後2時
 はじめのいっほ / 11日(木)の午前10時30分・11時 (未就園児)
 よむりんの森のおはなし会 / 14日(日)の午後3時
 布絵本であそびましょう / 20日(土)の午後2時
 ストーリー・テリングの会 / 27日(土)の午後3時 (5歳以上)、28日(日)の午後3時 (4歳以下は保護者同伴)

おすすめ本

一般書

大人の探検 古墳

大塚初重 / 監修
 有楽出版社 / 刊



九州の巨石が大坂に? 古墳にラブロマンス? 古墳をより楽しむための古墳の見方からディープで熱い発掘の裏話まで、会話形式で紹介する。

児童書

わたしたちはいのちの守人 三人の看護師・助産師の現場

岩貞るみこ / 著 講談社 / 刊



医療は、質の高いチームワークがあってこそ成り立つ。だからこそ看護師・助産師にしかできない仕事がある! フライトナース、認定看護師、助産師という特別な資格を持つ看護師を紹介し、その仕事を追い掛ける。

9月

移動図書館ほたる号

A 10:15~11:00
 B 13:30~14:30
 C 15:00~16:00

移動子育て支援センターこっこ

10:00~15:00 (※は14:00まで)

1日(月)	2日(火)	3日(水)	4日(木)	5日(金)	8日(月)	9日(火)
尾西南部生涯学習センター	萩原公民館	北方青衿社 A 丹陽小学校 B 浅野公園 C 向山公民館	丹羽公民館 A 今伊勢西小学校 B 奥町前並二公民館 C ポプラ児童クラブ※	西御堂津島神社 A 光明寺愛宕神社 B 馬寄石刀神社 C	萩原老人福祉センター	大野公民館 A 千秋東小学校 B 浮野八幡社 C 奥公民館
10日(水)	11日(木)	12日(金)	16日(火)	17日(水)	18日(木)	19日(金)
島村若栗神社 A 開明小学校 B 本神戸酒見神社 C 大和南小学校※	宮後野見神社 A 千秋南小学校 B 平島公民館 C 子ども文化広場図書館	奥町出張所 A 中島小学校 B 於保共同出荷場 C 浅野校下児童クラブ※	今伊勢公民館	千秋町出張所 A 丹陽南小学校 B 多加木記念館公民館 C 神山公民館	東浅井浅井神社 A 大和西小学校 B 馬引実行組合集会所 C 西成公民館	大和豊島台ちびっこ広場 A 赤見小学校 B 佐千原坂手神社 C
22日(月)	24日(水)	25日(木)	26日(金)	30日(火)		
開明老人いこいの家	北方老人いこいの家	萩原町出張所 A 木曾川東小学校 B 葉栗出張所 C	北方中屋敷公民館 A 西小島公民館 B 西海戸公民館 C	尾関平山住宅 A 朝日西小学校 B 榎の木文化資料館 C		上段はほたる号 下段はこっこ

悪天候で中止する場合があります。

わたしたち のページ



私たち輝く 年男・年女！ 第二の人生 楽しんでます

今年の干支は午。午年生まれの特徴は「陽気な性格で派手好き。弁舌のうまいことは天性で、交際は誠に上手で抜かりなく、機転も利き世話好き。おまけに賭け事も大好き」だそうです。そこで今年の年男・年女で第二の人生を楽しんでいる方を探し、その輝く生活ぶりをお聞きしました。

84歳にして短歌の奥義を 極める伊藤さん



トップバッターは伊藤正彦さん。昭和5年5月生まれです。短歌が趣味の伊藤さんは、今年の歌会始に入選し、1月15日に皇居で天皇皇后両陛下の前で披露されました。しかもこれで入選は2回目です。その歌は「いなづまのまたひらめきし静かなる窓ひとつあり夜をひとりあり」というものです。

伊藤さんは印刷会社を60歳で定年退職し、暇つぶしに短歌を始めたら面白くなってはまりました。初めはNHKテレビの短歌教室を見て勉強。それから市の市民短歌教室に顔を出し、褒められたので、創作意欲が湧いたそうです。今は月1回の短歌教室と、年3回の大会に顔を出します。教室は真清短歌会といい、隔月で「蒼原」という短歌誌を発行しています。伊藤さんはこの会のまとめ役的存在でもあります。短歌の心得をお聞きすると「私は常にユーモアを大切にしている」とのこと。話していても明るく屈託のない方で、まさに人生を楽しんでいるという印象でした。

ボランティア活動に 熱心な長岡さん

長岡聰江さんは昭和17年2月生まれ。26年前、交通事故に遭い、治療とリハビリ生活を1年間体験しました。そこで「もしかしたら死んでいたかもしれない命、これからは人様のお役に立ちたい」との思いを強くし、市民病院の患者さんの手助けボランティアを始めました。

今は市の介護予防サポーター、傾聴ボランティア、唄と体操「この世の花」、医学部模擬患者など、六つのボランティア活動を行っています。介護施設・コムネックスみつほでの、唄と体操「こ



の世の花」を取材しました。長岡さんは仲間と共に、派手な舞台衣装に身を包み、40人以上の方々を前に約1時間歌ったり踊ったりして、実に楽しそうに動き回っていました。「いろいろな方と関わることができるとボランティア活動は楽しいですよ。皆さんから元気をもらっています」とうれしそうに話してくれました。

幅広く地域活動を行 っている伴さん

次は同じく、昭和17年12月生まれの伴高行さんです。伴さんは外資系の化学会社を60歳で定年退職し、何か社会に役立ちたいという思いから、町内会に関わりました。それが縁で、今は神山連区長生クラブ（老人会）の会長を

はじめ、市の総合計画推進市民会議の副会長、地域づくり協議会の運営委員を務めています。また地域の防犯隊員として、毎週金曜日に町内の見回りもしています。趣味は月1回のゴルフと第1期農業塾の卒業生として、家庭菜園を楽しむことだそうです。



伴さんの防犯パトロールに同行しました。夜目にも目立つ制服を着て、午後7時30分から30分間、12人の隊員がハンドマイクに合わせて「火の用心」「戸締まりに気を付けて」などと、声を掛けながら町内を歩きます。地味ながら地域に根付いた活動という印象を受けました。「人のお役に立つことは生きがいですね。まだまだやりたいことがいっぱい、病気をしたいらねません」と笑っていました。

食生活改善に 取り組んでいる大橋さん

大橋保子さんは昭和17年11月生まれ。今、市の健康づくり食生活改善協議会（食改）の一員として、食育を学んでいます。大橋さんはご自身の定年退職後、夫に健康で長生きしてもらいたいという思いがあり、この食の講座に出会いました。食改には今193人のボランティアが登録されており、班ごとに毎月1回、料理の勉強会を開いています。今年のテーマは「野菜1日350g摂取」です。

西保健センター木曜会の勉強会をのぞいてみました。今日のメニューは「あざりと青のりのパスタ、キャベツのポタージュ、アスパラの豚肉巻き、オレンジピザ」です。18人の会員がテーブ



ルごとに分かれて、声を掛け合いながら調理していきます。1時間もすれば、各テーブルにアツアツの料理が並びました。私もごちそうになりました。少し薄味で、口当たりのいい仕上がります。大橋さんの楽しみは「みんなと一緒に新しいメニューを開発しているときと終わった後のおしゃべり」だそうです。

ついでながら 私も青春しています

私も昭和17年2月生まれの72歳。4年前に会社を辞めた時、自分の趣味をもっと広げたい、地域とも関わりを持ちたいと思いました。今、趣味はマラソン・水泳・ハイキング・古文書解説。そして広報一宮の市民編集委員、国際交流協会ボランティア、老人会の役員などをやっています。

今年は淡墨桜ウォーキング60km、富士登山、ホノルルマラソンが目標です。私も午年のせいか気が多いもので、いつも何かに挑戦しています。楽しんで忙しい毎日を送っています。

あなたの平均余命は 何年？

皆さん、平均余命って知っていますか。平均寿命は「今0歳の赤ちゃんが

あと何年生きられるか」を示す数字で、平均余命は「今生きているあなたが、あと何年生きられるか」を示す数字です。

最近、県が公表した「愛知県生命表」の平均余命を見ると、84歳の男性は6・34年、女性は8・56年、72歳の男性は13・56年、女性は17・47年、60歳の男性は22・92年、女性は28・04年となっています。午年でない方も含めて、皆さん、この数字を見て、一度自分の人生を振り返ってみてはいかがでしょう。

私自身も今までの人生に悔いはないか、本当にやりたかったことは何か、我慢してあきらめてしまっていないか、新しくやれることはないか、もっと人のためにできることはないかなど、あらためて考えてみようと思っています。私の平均余命は13・56年ですが、一番下の孫が0歳なので、頑張つてあと20年は生きようと思っています。大切な人生です。最後に自分に良かったなといえるように生きたいものです。

文／橋本義文 絵／酒井咲輝
写真／内田昌臣

夏、笑顔はじけた瞬間

第59回おりもの感謝祭一宮七夕まつり

7月24日～27日の4日間盛大に開催され、約110万人の来場者でにぎわいました。「ワッショイいちのみや」「打ち水大作戦」など、会場は連日たくさん笑顔と活気であふれていました。



広報一宮

No.2083

2014.9
▽毎月1日発行

広報一宮には再生紙を使用しています。

編集・発行▽一宮市企画部秘書広報課 ☎(28)8100(代表)
〒491-8501 愛知県一宮市本町2丁目5-6