



STILL ALIVE
国際芸術祭
あいち2022
7.30—10.10

10～12

市長メッセージ

- 「健康づくりに運動を」 3
- 市議会議長・副議長が決定しました 4・5
- 財政状況をお知らせします 6
- 一宮七夕まつりを開催します 9

- 1 **金** 博物館・特集展示コーナー「尾張の洋画 生誕120年 宮脇晴」(～3日 / ID 1046953)
美術館・コレクション展(常設展)「カラリストの世界」(～10日 / ID 1047045)
いちのみやレトロカフェ巡り(～31日 / ID 1049134)
いちのみやの日常 フォト&ムービーを募集(～9月30日 / ID 1048143)
- 5 **火** 博物館・特集展示 土鈴いろいろ(～10月10日 / 14\$)
- 16 **土** 博物館・企画展 国登録文化財 葛利毛織工業工場とのござり屋根(～8月14日 / 12\$)
博物館で夏祭り! 秋祭り!(～10月10日 / 14\$)
こどもミュージアム2022 不思議の美術館のあぐ(～10月10日 / 15\$)
美術館・コレクション展(常設展)「いきものカタチ」(～10月10日 / 15\$)
138タワーパーク・サマーフェスタ(～8月31日 / 16\$)
- 20 **水** 市立小中学校終業式
- 28 **木** 一宮七夕まつり(～31日 / 9\$)
- 30 **土** 国際芸術祭「あいち2022」(～10月10日 / 10\$)
資料館・企画展「国際芸術祭会場のまちの歴史と文化 ～一宮市・常滑市・名古屋市有松～」(～10月10日 / 12\$)
木曾川アートトライアングル 交錯するアート 一日々の景色から見えるもの(～10月10日 / 12\$)
美術館・企画展「絵本原画ニャー! 猫が歩く絵本の世界」(～10月10日 / 13\$)
- 31 **日** 1000万人ラジオ体操 みんなの体操祭 (ID 1049290)

新型コロナウイルス感染症の拡大を防止するため、掲載している催し・教室などは中止・延期等になる場合があります。また公共施設も臨時休館などになる場合があります。開催・開館状況は、市ウェブサイトをご確認いただくか、問い合わせ先へお尋ねください。

市役所の開庁時間 午前8時30分～午後5時15分

7月の時間外証明窓口 ID 1009956

時間延長…7・14・21・28日(木)

▽市役所本庁舎…午後8時まで

▽尾西・木曾川庁舎…午後7時まで

休日開設…24日(日)

▽市役所本庁舎…午前9時～正午

取扱業務…住民票の写し、戸籍全部・個人事項証明書、
印鑑登録証明書、市県民税・軽自動車税に
関する証明書などの発行

納付のお知らせ ID 1000875

固定資産税・都市計画税(第2期分)
国民健康保険税(第1期分)
後期高齢者医療保険料(第1期分)
介護保険料(第1期分)

納付は **8月1日(月)**までに

市政へのご意見・ご要望は ID 1004956

市民ポスト ▷市役所本庁舎、尾西・木曾川庁舎、
出張所などで受け付け

市民ファクス▷☎(73) 9128

市民メール ▷info@city.ichinomiya.lg.jp

人口と世帯数 6月1日現在 ID 1000227

人口…381,212(▲9) 男…186,191(▲10) 女…195,021(+1) 世帯数…165,468(+239) ※()内は前月対比

各記事に掲載のID(7桁の数字)を、市ウェブサイトの「ページID検索」
に入力すると、該当記事の情報がダイレクトに表示されます。

ID 1021435

表示



市長メッセージ

市長 中野正康

ID1050289

健康づくりに運動を

健康のために体を動かす機会を

健康をおびやかすのは、ウイルスだけではなく、コロナ禍での自粛生活で、運動量や人との関わりが大きく減り、さまざまな「健康二次被害」が懸念されています。特に高齢の方は、年齢を重ねると誰もがなる体力や気力の衰えの状態「フレイル」が進むのではないかと心配されています。

コロナ禍で、体を動かすことは年齢を問わず不足がちとなります。私は市役所ではエレベーターではなく、できるだけ階段を使うようにしています。日頃から歩くことを心がけ、今ではスマホの歩数計アプリのチェックが楽しみになってきました。皆さまも、できることから始めてみませんか。



手軽に身近で一生できるニュースポーツ

先日、光明寺公園球技場で行われたグラウンド・ゴルフ大会で、皆さんが元気に楽しむ姿を拝見しました。グラウンド・ゴルフは簡単なルールで、高度な技術を必要としないニュースポーツとして、定着しています。ニュースポーツは、年齢や体力に関わらず、競い合うことよりも、誰もが楽しめるスポーツとして注目されています。その種目は、ペタンク、ポッチャ、ソフトバレーボールなど多く、日本発祥のカロリング、ゲートボールもよく耳にします。市スポーツ協会に加盟している全34団体のうちニュースポーツ団体は10を超えています。コロナのない3年前に開催された、各団体での普及育成事業や市民大会には、合計で5,000名近くの方が参加されています。



◀カロリング

市内には、現在109名の方がスポーツ推進委員として活躍されており、スポーツ実技の指導やスポーツ活動を進めています。その活動の一つとして、小中学校の屋内運動場などで23連区ごとに、年2回スポーツ教室が行われています。3年前の開催では、46教室で合計5,000名を超える方が参加されました。ビーチボール、ペタンク、ショートテニスの種目は7～10の地域で行われており、気軽でできるおすすめの種目だと思います。また、毎年秋にニュースポーツフェスティバルを総合体育館で開催しており、今年は参加人数を制限するなど工夫して、3年ぶりに開催する予定です。

ラジオ体操で年に一度のお祭りを市内で開催

毎朝、NHKで放送されているラジオ体操も人気です。4年前には富士小学校で、NHKの夏期巡回ラジオ体操・みんなの体操会が行われ、千人を超える方がピアノの生演奏による体操で盛り上がりました。

今年は、年1回開催される「1000万人ラジオ体操・みんなの体操祭」が、7月31日(日)に光明寺公園球技場(※荒天時は「いちい信金アリーナ」)で行われます。広報一宮6月号でお知らせしましたが、当日はNHK総合テレビとNHKラジオ第一で、全国に生放送される予定です。(お天気などで変わります。)私が子どもの頃は、『夏休み＝ラジオ体操』といわれるくらい、夏の早朝はラジオ体操が行われていました。日頃から運動不足で健康のために何かを始めたいと思っている方は、このイベントを機会に考えていただけたら、と思います。



市議会 議長・副議長が決定

5月23日に臨時市議会が開かれ、市議会議長に八木丈之さん、同副議長に森利明さんが選出されました。

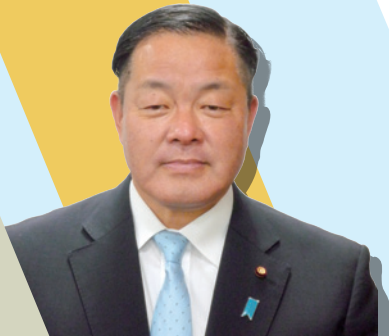

議長 八木丈之

78代目の議長に新しく選出された八木丈之さんは昭和38年12月16日生まれで58歳。

平成11年5月1日、木曾川町議会議員に初当選。合併後、一宮市議会議員となり現在4期目。その間、副議長、監査委員、企画総務委員長などの要職を歴任。所属政党は無所属。木曾川町在住。



副議長 森利明

82代目の副議長に新しく選出された森利明さんは昭和20年10月7日生まれで76歳。

平成19年5月1日、一宮市議会議員に初当選。現在4期目。その間、監査委員、建設水道委員長、企画総務委員長などの要職を歴任。所属政党は無所属。時之島在住。

就任のあいさつ

市民の皆さまには、日頃から市議会に対しご理解とご協力を賜り、心から感謝申し上げます。

私どもは5月23日の臨時市議会において、市議会議長ならびに副議長の要職に就任しました。

職責の重さを心に刻み、誠心誠意努力する所存であります。

さて、本市は昨年、市制施行100周年を迎え、市議会もまた、100周年という大きな節目を迎え、次の100年に向けて新たなスタートを切りました。

二元代表制の一翼を担う議会として、より一層市民の皆さまの声に真摯に耳を傾けながら、多岐にわたる課題に対し迅速かつ確かな施策を実現できるように予算の審議等を通じて、議会としての役割を果たしていきたいと考えております。

議員38人が一丸となり、引き続き感染拡大防止と地域経済活動の回復に向け、市民の皆さまからいただいたご意見を市政に反映させるよう取り組んでまいりますとともに、一宮市のさらなる飛躍を目指し、様々な課題解決に向けて議論を重ねてまいります。

皆さまには、一層のご支援とご協力を切にお願い申し上げます。

令和4年5月23日

一宮市議会

議長 八木 丈之

副議長 森 利 明

監査委員(議会選出)、常任・議会運営委員長が決定

5月23日に臨時市議会が開かれ、監査委員が選任されました。また各常任委員会、議会運営委員会の委員を決定するとともに、各委員会の正副委員長が次のとおり互選されました。(敬称略)

▼ 監査委員 2人
 鵜飼和司 渡部晃久

▼ 総務委員会 10人
 委員長 長谷川八十 副委員長 市川智明
 委員 尾関さとる 渡部晃久 井上文男
 森ひとみ 水谷千恵子 中村かずひと
 伊藤裕通 横井忠史

▼ 福祉健康委員会 10人
 委員長 高木宏昌 副委員長 東淵正人
 委員 大津乃里予 小林けいめい 後藤美由紀
 彦坂和子 八木丈之 竹山聡
 平松邦江 渡辺之良

▼ 経済教育委員会 9人
 委員長 島津秀典 副委員長 高橋一
 委員 木村健太 鵜飼和司 宇山祥子
 則竹安郎 柴田雄二 花谷昌章
 太田文人

▼ 建設水道委員会 9人
 委員長 西脇保廣 副委員長 本山廣次
 委員 河村弘保 岡本将嗣 森利明
 浅井俊彦 京極扶美子 松井哲朗
 服部修寛

▼ 議会運営委員会 9人
 委員長 浅井俊彦 副委員長 京極扶美子
 委員 宇山祥子 長谷川八十 森ひとみ
 河村弘保 中村かずひと 竹山聡
 横井忠史

参議院議員選挙 投票日は7月10日

第26回参議院議員通常選挙が、7月10日(日)に行われます。大切な1票が無駄にならないよう、ぜひお出掛けください。

期日前投票所の場所など分からないことがあれば、先月号と併せて配布した「選挙だより」またはID1047749をご確認ください。



【問】選挙管理委員会事務局 ☎(28)8958

令和3年度の 市長交際費の執行状況をお知らせします

ID1005575

合計支出額 1,317,910円

(予算額1,800,000円)

慶弔費	15件	1,297,910円
渉外費	0件	0円
賛助費	1件	20,000円
諸会費	0件	0円
雑費	0件	0円

※詳しい内容は、市ウェブサイト、市資料コーナー(市役所本庁舎1階、尾西・木曾川庁舎1階)で閲覧できます。

【問】秘書課 ☎(28)8950

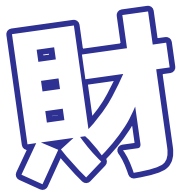

財政状況をお知らせします (条例に基づく公表)

ID 1015044

令和3年4月から中核市へ移行したことにより、保健衛生や福祉、環境分野など多くの業務が県から市へ移りました。令和2年度との比較では、歳出は新型コロナウイルス対策に係る経費、保健所業務などの中核市関連経費により民生費・衛生費が大きく増加しています。一方、歳入では地方交付税や、競輪場跡地の売り払い収入により財産収入が増加しています。

【問】 財政課 ☎(28)8960

一般会計 令和3年度の収入・支出

市民1人あたりでは33.9万円を支出しています

主な内訳をお知らせします。出納整理期間（令和3年度予算分の未収・未払いの整理期間）中の収入・支出は含まれていないため、最終的な決算額とは異なります。

()内は構成比

収入

1,398.9億円

市税 491.6億円 (35.1%)

▶ 市民1人当たりの市税負担 … 13.6万円

支出

1,294.4億円

民生費 578.0億円 (44.7%)

子育て支援・障害者福祉・生活保護など福祉の充実

諸支出金 218.6億円 (16.9%)

病院・上下水道・国民健康保険・介護保険などへの支援、基金への積立金など

衛生費 105.9億円 (8.2%) ごみ処理・公衆衛生・新型コロナワクチン接種事業など

教育費 102.7億円 (7.9%) 小中学校・生涯学習・スポーツなど

公債費・土木費・総務費など 289.2億円 (22.3%)

市の借入金の返済、道路・水路・公園の整備、行政事務全般の経費など

令和3年度 収入・支出の主な増減 (3月31日時点の前年度比較)

収入 地方交付税の増加 105.3億円 ▶ 142.2億円 (+ 36.9億円)

支出 民生費の増加 470.9億円 ▶ 578.0億円 (+ 107.1億円)

市債(借入金)の令和3年度末残高 (出納整理期間中の借り入れを含む)

合計	2,183.0億円
一般会計	1,071.2億円
特別会計	0.1億円
病院事業会計	123.4億円
水道事業会計	245.2億円
下水道事業会計	743.1億円

▶ 市民1人当たりの市債残高 … 57.2万円

臨時財政対策債(※1) 628.9億円

合併特例債(※2) 269.2億円

その他の市債(都市計画・教育など) 173.1億円

※1 = 臨時財政対策債…国の地方交付税の財源不足分を市債で補うもの。返済額の全てが後年度の地方交付税でまかなわれる。地方交付税の代替的なもの

※2 = 合併特例債…新市建設計画に基づく事業の財源にできる市債。返済額の70%は後年度の地方交付税でまかなわれる。

子育て世帯生活支援特別給付金を支給

新型コロナウイルス感染症の影響を受けた子育て世帯を支援するため、給付金を支給しています。対象者は下記のとおりです。

児童1人当たり **5万円**

ひとり親世帯

ID 1050073

- ① 令和4年4月分の児童扶養手当の受給者
- ② 公的年金等を受給していることにより令和4年4月分児童扶養手当を受給していない方
- ③ 上記①②以外で家計が急変し、直近の収入が児童扶養手当の対象となる水準に下がった方

申請は**令和5年2月28日(火)**まで。申請方法など詳しくは、ウェブサイトをご確認ください。

※①とA・Bのうち児童手当または特別児童扶養手当受給中の方は申請不要

ひとり親世帯以外

ID 1050074

- A 令和4年3月31日時点で、18歳未満（特別児童扶養手当の対象児童の場合は20歳未満）の児童を養育する、令和4年度の住民税（均等割）が非課税の方など
- B 令和4年4月1日～5年2月28日生まれの乳児を養育する、令和4年度の住民税（均等割）が非課税の方など
- C 令和4年1月1日以降の収入が急変し、住民税が非課税相当の収入となった方

【問】子育て支援課 ☎(28)9768

子育て写真カタログサイト

写真を募集

子どもに大人気の遊具や穴場的スポットなど、おすすめの市内公共施設の写真を募集します。

応募方法

7月15日(金)～8月31日(水)に電子申請

抽選で30人に**商品券2,000円分**をプレゼント



募集要項など詳しくは、**ID 1046847**をご確認ください

【問】子育て支援課 ☎(28)9022

マイナポイント の予約・申し込みのお手伝いをします

マイナポイント第2弾の予約・申し込みや健康保険証の登録などのお手伝いをします。

ID 1049514

会場 本庁舎14階、尾西庁舎1階、木曾川庁舎1階



最大**20,000円分**のポイントがもらえます！

マイナンバーカードの取得で
最大5,000円相当※

健康保険証としての利用申し込みで
7,500円相当

公金受取口座の登録で
7,500円相当

※マイナポイント第1弾で既に上限までポイント付与された方を除く

▼マイナポイントについてのお問い合わせ

マイナンバー総合フリーダイヤル(総務省)

☎0120(95)0178

一宮市コールセンター

☎052(990)2850

【問】市民課 ☎(28)8972

令和5年4月採用 市職員を募集

ID1000311 指定用紙ダウンロード可
【問】人事課 ☎(28)8953

職種・採用予定人数		受験資格	
大・短大・高卒	一般事務(障害者)	若干名	身体障害者手帳、精神障害者保健福祉手帳、療育手帳のいずれかの交付を受けている方 昭和57年4月2日以降生まれで、大学・短大・高校を卒業または令和5年3月に卒業見込みの方
	一般事務	若干名	平成10年4月2日以降生まれで、高校を卒業または令和5年3月に卒業見込みの方
	消防	若干名	
高校卒	土木	若干名	
実務経験者	一般事務(デジタル)	若干名	独立行政法人情報処理推進機構が実施する基本情報技術者試験に合格し、民間企業等において平成29年4月1日から令和4年6月30日までに通算3年以上の実務経験がある 昭和62年4月2日～平成6年4月1日生まれで大学を卒業している方
	管理栄養士	若干名	管理栄養士資格があり、令和4年6月30日までに栄養士として通算3年以上の実務経験がある 昭和55年4月2日～平成6年4月1日生まれの方
	歯科衛生士	若干名	歯科衛生士資格があり、令和4年6月30日までに行政の歯科衛生士として通算1年以上の実務経験がある 昭和57年4月2日以降生まれの方
	言語聴覚士	若干名	言語聴覚士資格があり、令和4年6月30日までに言語聴覚士として通算2年以上の実務経験がある 昭和58年4月2日～平成6年4月1日生まれの方
	社会福祉士または精神保健福祉士	若干名	社会福祉士または精神保健福祉士の資格があり、令和4年6月30日までにスクールソーシャルワーカーとして通算2年以上(認定スクール『学校』ソーシャルワーク教育課程修了者は通算1年以上)の実務経験がある 平成2年4月2日以降生まれの方
	臨床検査技師	若干名	臨床検査技師資格があり、令和4年6月30日までに臨床検査技師として通算2年以上の実務経験がある 昭和47年4月2日以降生まれの方
環境員	若干名	中型自動車運転免許以上の免許を有する方または令和5年3月までに取得見込みの方 昭和58年4月2日以降生まれの方	
獣医師	5人程度	資格取得(見込み)者	昭和47年4月2日以降生まれの方
薬剤師			

※実務経験期間の算定は、1日の勤務が6時間以上かつ1週間の勤務が5日以上の間期間のうち、休職や育児休業を取得した期間を除く

応募方法

8月17日(水)(獣医師と薬剤師は9月9日(金)。消印有効)までに電子申請、または指定用紙を郵送。獣医師と薬剤師は小論文も必要、電子申請は不可。指定用紙は人事課でも配布。郵送希望の方は、94円切手を貼った返信用封筒(長形3号)を同封の上、郵送(〒491-8501 本庁舎人事課)

※令和4年4月19日～5月11日、5月27日～6月15日の申し込み(欠席および辞退を含む)をした方は応募不可

国民健康保険・後期高齢者医療保険に加入している方へ

新型コロナウイルス感染症での

傷病手当の適用期間を延長

新型コロナウイルス感染症に感染した方に対する傷病手当金の適用される期間を、9月30日(金)まで延長します。

国民健康保険の方 ID 1035324
【問】保険年金課 ☎(28)9011

後期高齢者医療保険の方 ID 1036704
【問】保険年金課 ☎(28)8985



7月

28日(木)~31日(日)

ICHINOMIYA
TANABATA
FESTIVAL



アーチ式仕掛け物飾りや吹き流しなどの数量が増え、色とりどりの飾りがお出迎えます。露店もエリア限定で出店します。

28日(木) オープニングセレモニー
138マルシェ×ラブベジ®×JA愛知西

31日(日) トークショー
コスプレステージ

30日(土) TANABATAダンスコンテスト
SDGsで138青空フリーマーケット

期間中 盆踊り大会

他にも楽しいイベントがあります。催事は都合により変更・中止となる場合があります。最新の情報は一宮七夕まつりウェブサイトをご覧ください。



火災予防にご協力を

七夕まつりの飾り付けは燃えやすい物が多いため、期間中、次の区域を特別警戒区域に指定します。
区域内では、たき火や屋外での喫煙が制限されます。喫煙は消防警備詰所など市の指定した場所に限りませ

本町1丁目1~4番、本町2丁目、
本町3丁目1~4番・7~10番、
真清田1丁目、栄1丁目9~11番、
栄3丁目、新生1丁目1番地内

【問】 おりもの感謝祭一宮七夕まつり協進会事務局(観光交流課内) ☎(28)9131

STILL ALIVE

国際芸術祭

あいち2022

7月30日(土)~10月10日(祝)

午前10時~午後6時 (一宮市役所は5時15分まで)

月曜日休館(9月19日、10月10日を除く)

【問】博物館管理課 ☎(85)7435 ID1043367

国内最大規模の現代アートの祭典・国際芸術祭「あいち2022」が一宮市を会場の一つとして開催。世界的に有名な作家らの現代アートの展示が、市内9カ所で行われます。この機会にぜひ、現代アートを見て触れて、体感してみませんか。

一宮市会場

- 1 オリナス一宮・つむぎロード・市役所本庁舎1階
- 2 尾西生涯学習センター墨会館
- 3 旧中央看護専門学校・旧スケート場
- 4 豊島記念資料館
- 5 国島株式会社(大和町)
- 6 のこぎり二(籠屋)

- A — C 一宮市独自企画
- D — G 連携企画事業

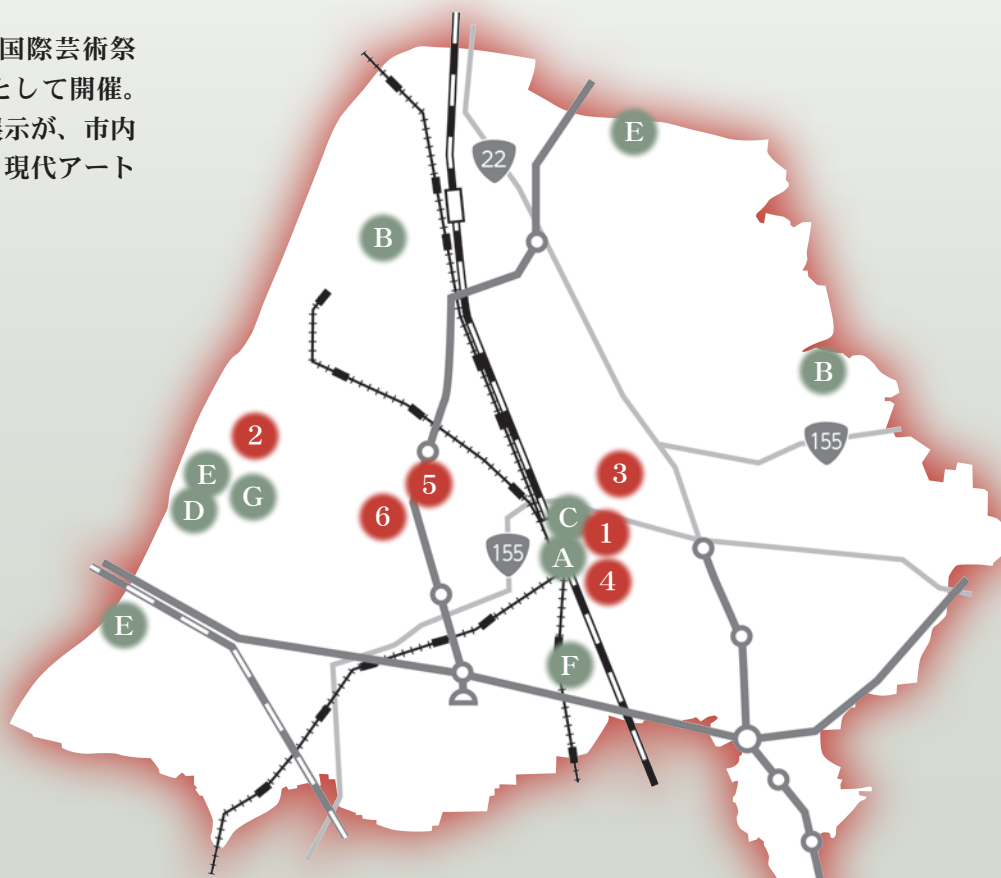

a. 《Fountain of Life》2001/2014 「奈良美智 for better or worse」 豊田市美術館、2017 ©Yoshitomo Nara Photo:Mie Morimoto | b. リボンアート・フェスティバル2019 (宮城県)の展示風景 Photo:Nori Ushio ©Barry McGee; Courtesy of the artist, Perrotin, and Reborn Art Festival | c. 展示作品イメージ Courtesy of the artist | d. 《the homemaker and her domain》2021 「フェスティバル・ドートンヌ」 パリ国立高等美術学校 (フランス) Photo:Nick Ash Courtesy of the artist; Air de Paris, Romainville and Marian Godman Gallery, New York, Paris, London | e. 《アプローチ 6.1》2020 Photo:草薙 裕 | f. 《Tetrahedron》1968 ©Lothar Baumgarten Estate, VG Bild Kunst | g. 《ミネラル・クラブツ》2018 Image courtesy of the artist / Provided by Hsu Chia Wei Studio | h. 《石貨の島と我が彫刻》2020 Photo:ニコラス・ロック | i. 展示風景 《Shapeshifting and the Impossibility of Weathered Wood》2021 Photo:Christian Lauer Courtesy of the artist | j. 《グッドネーム (パッドフリーズ)》2017 Photo:Kjell Ove Storvik/LIAF 2017 Courtesy of the artist | k. 《星、光る》2021 Photo:奥山茂俊 ©Aki Kondo, Courtesy of ShugoArts | l. 《Enclosed》2020 Photo: Andrew Wessels Courtesy of the artist | m. 《SHIMIZUYA TAXI 2》2017 Photo:林育正 | n. 《不確かな旅》2016/2019 個展「魂がふるえる」森美術館、東京 Photo:Sunhi Mang Courtesy of Mori Art Museum © JAS PAR, Tokyo, 2021 and Chiharu Shiota | o. 《ウォーターメロン・ラブ》2017 Courtesy of the artist | p. 《セブン・シスターズ・ソング (Seven Sisters Song)》2021 ピクトリア州立美術館蔵 Courtesy of the artist, Iwantja Arts and Roslyn Oxley9 Gallery | q. 《Natures Mortes》2021 Palais de Tokyo, Paris Cast:Eliza Douglas Photo:Nadine Fraczkowski Courtesy of the artist and Palais de Tokyo | r. 《閃光と落下傘》2020 国際芸術センター青森 Photo:Delphine Parodi | s. 《新星》2019 Courtesy of the artist, Vitamin Creative Space and Sprüth Magers



1 オリナス一宮
奈良美智



3 ローター・バウムガルテン



3 近藤亜樹



1 つむぎロード
バリー・マッキー



3 許家維(シュウ・ジャウエイ)



3 ニヤカロ・マレケ



3 ケイリン・ウイスキー



1 市役所本庁舎1階
真田岳彦



3 石黒健一



3 升山和明



3 アンネ・イムホフ



2 レオノール・アントウネス

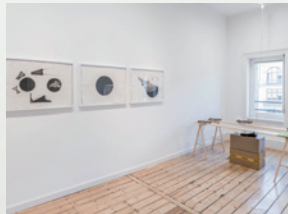

3 ジャッキー・カルティ



3 塩田千春

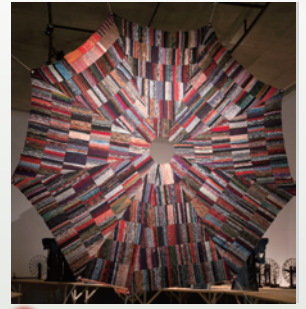

4 遠藤薫

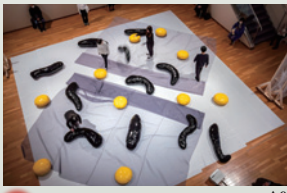

2 迎英里子



3 小杉大介



3 西瓜姉妹
(ウォーターメロン・シスターズ)



5 曹斐(ツァオ・フェイ)

6 塩田千春

一宮市の独自企画

※展示期間は変更になることがあります。
※開館時間・休館日は施設ごとに異なります。

連携企画事業は12~13頁に掲載

D - G

現代美術を楽しもう!

7月20日(水)~10月16日(日)
会場 | i-ビル6階中央図書館

現代美術に関する本、展示品の見方や楽しみ方の本、過去の国際美術展に関する本を中心に100冊程度を集めて展示します。

A

一宮の作家たち

7月30日(土)~10月10日(祝)
会場 | 地域文化広場

8月11日(木)~21日(日) 午後3時
会場 | 玉堂記念木曾川図書館

市内で活躍する作家らが、会場をアートで彩ります。

B

いちのみや芸術商店街

8月10日(水)~10月10日(祝)
会場 | 一宮駅周辺

地元の高校生や名古屋芸術大学の学生らが、商店街など駅周辺をアートで彩ります。

C

国際芸術祭「あいち2022」連携企画事業

▼提供:とこなめ陶の森

尾西歴史民俗資料館・企画展 **D**

国際芸術祭会場のまちの歴史と文化

～ 一宮市・常滑市・名古屋市有松 ～

7月30日(土)～10月10日(祝) 午前9時～午後5時(入館は4時30分まで)

休館日 | 月曜日(9月19日、10月10日を除く)、8月12日(金)、9月20日(火)

国際芸術祭「あいち2022」の会場となっている一宮市、常滑市、名古屋市有松は、織物や焼き物、絞りのまちとして発展してきました。それぞれの歴史や文化、特徴的な資料や物産を紹介します。

ID 1047602 【問】尾西歴史民俗資料館 ☎(62)9711



木曽川アートトライアングル **E**

交錯するアート—日々の景色から見えるもの—

7月30日(土)～10月10日(祝)

休館日 | 会場ごとに異なります。詳しくは ID 1033114 をご確認ください。

木曽川流域にある3つの施設を会場に、一宮市をはじめ近隣で活躍する作家が「日々の景色から見えるもの」をテーマに制作した作品を展示します。



▲「成長の軌跡」宮寄祥子

ライブペインティング

7月30日(土)▶午後1時・9月11日(日)▶正午

旧林家住宅

(尾西歴史民俗資料館別館)

午前9時～午後4時30分
(入館は4時まで)

ウッドデザインパーク

いちのみや-紡-(富田)

午前10時～午後5時

ツインアーチ138展望階※

午前9時30分～午後5時(入館は4時30分まで)
8月13日(土)～15日(月)は午後8時30分まで

※はツインアーチ138利用料が必要 【問】尾西歴史民俗資料館 ☎(62)9711

博物館・企画展 **F**

国登録文化財 葛利毛織工業工場とのかぎり屋根

7月16日(土)～8月14日(日)

休館日 | 月曜日(7月18日を除く)、7月19日(火)、8月12日(金)

観覧料 | 大人300円、高・大学生150円、中学生以下無料

令和2年度に国文化財に登録された建物群や工場での服地生産、一宮市のこぎり屋根工場について、関係資料・写真などを展示します。



◀撮影:林秀樹さん

葛利毛織工業工場 現地見学会

8月4日(木) 午後1時30分～2時30分

対象 | 市内在住・在勤の方 定員 | 15人(抽選)

申し込み | 7月14日(木)(必着)までに郵便番号・住所(在勤は勤務先所在地)・参加者全員の氏名(ふりがな)・電話番号を記入し「現地見学会希望」と明記の上、ハガキ(〒491-0922 大和町妙興寺2390 博物館)。申し込みは1枚1家族分

ID 1049665 【問】博物館 ☎(46)3215

企画展

G

ID 1049633

絵本原画

ニャー!

猫が歩く絵本の世界

7月30日(土)~10月10日(祝)

午前9時~午後5時(入館は4時30分まで)

※月曜日(9月19日・10月10日を除く)、

8月12日(金)・9月20日(火)は休館

大人800円、高・大学生400円、中学生以下無料



▲きくちちき「ちきばんにゃー」学研プラス 2014年

15組の絵本作家による絵本の猫たちを紹介します。さまざまな線や色、形で表現されたユニークな猫たちを通して、絵の面白さや豊かさをお楽しみください。

ワークショップ

スタンプ版画で
猫の絵本をつくろう

日時/8月20日(土) 午前10時30分~正午
対象/年少~小学生(小学3年生以下は保護者同伴)

講師/きくちちきさん(絵本作家)

定員/20人(先着)

参加料/1,000円

申し込み/8月6日(土)の午前9時から電話で
三岸節子記念美術館

猫のブローチをつくろう

日時/9月10日(土) 午後2時~4時
対象/小学生以上の方(小学3年生以下は保護者同伴)

講師/片岡まみこさん(絵本作家)

定員/20人(先着)

参加料/1,500円

申し込み/8月6日(土)の午前9時から電話で
三岸節子記念美術館

いつでもワークショップコーナー

お手紙コーナー「作家にお手紙を描いてみよう!」&スタンプコーナー

アーティストトーク

はじめりは猫の絵本

日時/8月20日(土) 午後2時~3時

講師/きくちちきさん(絵本作家)

定員/60人(先着)

講演会

猫が絵本を面白くする

日時/9月3日(土) 午後2時~3時30分

講師/筒井大介さん(絵本編集者)

定員/60人(先着)

絵本 読み聞かせ

日時/8月4日(木)・31日(水)、
9月19日(祝) 午後2時

学芸員によるギャラリートーク

日時/8月28日(日)、10月1日(土)
午後2時

ワイヤーキャット“ベル”お出かけ展示

市立図書館に、三岸節子の愛猫・ベルがワイヤーアート(制作:水谷一子)になって出展します。

「ニャー!の日」割引

8月2日(火)、9月2日(金)・22日(木)、10月2日(日)は2割引きで観覧できます。※他割引との併用不可

「黒猫の日」観覧無料

9月6日(火)に黒猫コーデ(上下真っ黒や黒猫を装った服装)で来館した方は、無料で観覧できます。

国際芸術祭「あいち2022」相互割引

国際芸術祭「あいち2022」現代美術展チケットを持参の方は、博物館・美術館の企画展を2割引きで観覧できます。また博物館・美術館・尾西歴史民俗資料館企画展と木曾川アートトライアングルの観覧券を、国際芸術祭の各会場にあるチケット売り場などで提示すると、100円引きとなります。

【問】三岸節子記念美術館 ☎(63)2892

博物館で 夏祭り！秋祭り！

ID 1049651

7月16日(土)～10月10日(祝) 午前9時30分～午後5時(入館は4時30分まで)
 ※月曜日(7月18日・9月19日・10月10日を除く)、7月19日(火)・8月12日(金)・9月20日(火)は休館

博物館クイズラリー

クイズを解きながら館内を回ってみよう！
 ※中学生以下が対象

亀山永子さんによる絵本の読み聞かせ

日時／7月17日(日) 午前10時
 定員／20人(当日午前9時30分
 から整理券を配布)



手回しアニメーションをつくろう

日時／8月11日(祝)
 ①午前10時30分②午後1時45分
 対象／園児～中学生
 (小学3年生以下は保護者同伴)
 定員／各12人(先着) 参加料／各200円
 申し込み／7月31日(日)の午前9時30分から電話で
 博物館



「のこぎり屋根」の立体クラフト

日時／7月24日(日)
 ①午前10時15分
 ②午後2時
 対象／小・中学生
 (小学4年生以下は保護者同伴)
 定員／各5人(先着) 参加料／各200円
 申し込み／7月17日(日)の午前9時30分から電話で
 博物館



「DJBはせがわ」と「迷路でおぼけ屋敷」

日時／8月28日(日) 午前10時～午後3時
 対象／小学生 定員／16人(抽選)
 参加料／500円(教材費)
 申し込み／7月1日(金)の午前10時～8月14日(日)
 の午前10時に博物館ウェブサイトから
 電子申請

「一宮かるた」でかるた大会！

日時／9月18日(日) 午前10時30分
 対象／中学生以下
 定員／8人(当日午前10時から整理券を配布)

糸と布を使って糸かけアートに挑戦！

日時／8月7日(日)
 ①午前10時15分
 ②午後2時
 対象／小・中学生
 (小学4年生以下は保護者同伴)
 定員／各10人(先着) 参加料／各300円
 申し込み／7月24日(日)の午前9時30分から電話で
 博物館



たいけんの森 わくわく体験 つなげてドキドキ絵本

日時／8月6日～9月25日の土・日曜日、祝日
 午前9時30分～正午・午後1時～4時30分
 ※夏休み期間中は毎日開催
 参加料／高校生以上100円、中学生以下無料

特集展示

土鈴いろいろ

7月5日(火)～10月10日(祝) ID 1049738

大人300円、高・大学生150円、中学生以下無料

寄贈された土鈴コレクション
 の中から、日本各地の伝承や風
 俗にちなんだ資料を紹介します。

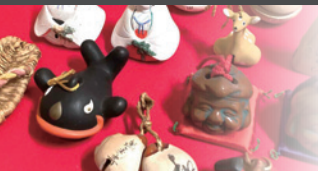

いちのみやミュージアムズ 3館 de スタンプラリー

期間中に、博物館・三岸節子記
 念美術館・尾西歴史民俗資料館
 を巡り、スタンプを集めて記念
 グッズを手に入れよう。



【問】博物館 ☎(46)3215

こどもミュージアム2022

ID 1049759

不思議の 美術館のあぐ



なぞとき&スタンプラリー

お人形のひみつ

達成した先着1,000人に記念品をプレゼント！
(プレゼントは中学生以下が対象)

ペーパークラフト

人形劇が始まるよ！

(先着1,000人)

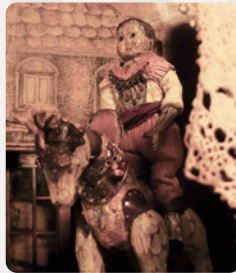

アーティストトーク

お人形のしかけを解説！

日時／9月25日(日) ①午前10時②午後2時

定員／各25人

(当日開始30分前から整理券を配布)

7月16日(土)～10月10日(祝)

午前9時～午後5時(入館は4時30分まで)

※月曜日(7月18日・9月19日・10月10日を除く)、

7月19日(火)・8月12日(金)・9月20日(火)は休館

中学生以下が対象

出品／あぐ(人形作家)

ワークショップ

くるくるコマ人形をつくろう！

日時／8月7日(日) 午前10時～正午

対象／年少～小学生(小学3年生以下は保護者同伴)

定員／12人(先着)

参加料／500円

申し込み／7月2日(土)の午前9時から電話で
三岸節子記念美術館

マリオネットをつくろう！

日時／8月7日(日) 午後2時～4時

対象／小学4年生～中学生

定員／12人(先着)

参加料／1,000円

申し込み／7月2日(土)の午前9時から電話で
三岸節子記念美術館

トランク劇場でお人形を動かしてみよう！

日時／7月24日(日) ①午前10時②午後2時

定員／各25人

(当日開始30分前から整理券を配布)

コレクション展(常設展)

ID 1049758

いきもののカタチ

節子の作品の中には、素朴でありながらユニークな形をした動物たちが登場します。動物たちの姿や花の形に注目して、作品を見てみましょう。



▲「とうもろこしと魚」1963年©MIGISHI

7月16日(土)～10月10日(祝)

午前9時～午後5時(入館は4時30分まで)

※月曜日(7月18日・9月19日・10月10日を除く)、

7月19日(火)・8月12日(金)・9月20日(火)は休館

大人320円、高・大学生210円、中学生以下無料

※7月30日(土)～10月10日(祝)は企画展の観覧料金(13歳参照)

学芸員によるガイドツアー

>> 7月28日(木) 午後2時

【問】三岸節子記念美術館 ☎(63)2892

総合計画に関する ワークショップの参加者を募集

ID 1049843

令和5年度から始まる第7次一宮市総合計画後期基本計画で、市が目指すまちの姿や課題について、参加者同士で話し合ってみませんか。

8月21日～9月11日の日曜日
午後2時～4時30分

※内容は毎回異なります。1回だけの参加も可

会場 尾西生涯学習センター大ホール

対象 市内在住・在勤・在学の18歳以上の方

定員 各40人（抽選）

申し込み

7月29日(金)(必着) までに電話・電子申請、または住所・氏名(ふりがな)・年齢・電話番号・参加希望日を記入し「総合計画ワークショップ」と明記の上、ハガキ・ファクス(〒491-8501 本庁舎政策課、☎(73)9128)



親子で学ぼう！

SDGsに 取り組む企業を見学！

ID 1049849

8月3日(水) 午前10時～午後4時

集合場所

環境センター



見学先

- ・一宮中部衛生
- ・三和興産

対象 市内在住・在学の小学生と保護者

定員 10組（抽選。1組2人まで）

参加料 120円（保険料）

申し込み

7月19日(火)までに電子申請、または住所・参加者全員の氏名(ふりがな)・学校名・学年・電話番号・メールアドレスを記入の上、ファクス・電子メール(☎(73)9128、seisaku@city.ichinomiya.lg.jp)



【問】政策課 ☎(28)8952

138タワーパーク

ID 1024089

サマーフェスタ

7月16日(土)～8月31日(水)

■ サマースポットイルミネーション

8月11日(祝)～14日(日)
午後6時～8時30分

■ 138タワーパークで花火をしよう！

8月12日(金)～14日(日)
午後6時～8時30分

■ 君もサバイバルマスターになろう！

① 7月24日(日)② 8月28日(日)
午前10時～午後4時

■ 地球のなかまたち展

7月16日(土)～8月28日(日)

■ 星空入門

8月11日(祝)
午後7時～8時30分

7月20日(水)～8月31日(水)

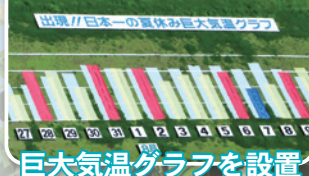

巨大気温グラフを設置

【問】国営木曾三川公園138タワーパーク ☎(51)7105

138タワーパークで

10月1日(土)・2日(日)に開催

いちのみや秋の緑化フェア

イベント出展者

野外ステージ出演者

キッチンカー出店者を募集

申し込み

7月22日(金)までに申込書を本庁舎公園緑地課（抽選。申込書は市ウェブサイトからダウンロード可）

申し込み資格など詳しくは、

ID 1050004をご確認ください



【問】公園緑地課 ☎(28)8636



国民健康保険に加入している方へ

令和4年度 納税通知書を送付

ID 1000144

令和4年4月～5年3月加入分について、「納税通知書」と「第1～8期分の納付書（口座振替・年金天引きの方を除く）」を7月中旬に送付します。

年金天引きの方で確実な納付を約束できる場合は、7月29日(金)までに申請すると、10月以降の天引きを中止し口座振替に変更できます。

軽減・減免制度のご案内

軽減制度 ID 1000960

会社の倒産・解雇・雇い止めなどにより離職した方

申告すると、税額の軽減を受けられる場合があります。

減免制度 ID 1000962

前年所得が270万円以下で、本年中の所得が半分以下に減少する方など

申請すると、税額が減免される場合があります。

新型コロナウイルス感染症の影響を受けた方への減免制度



ID 1035283

世帯主の事業・不動産・山林・給与のいずれかの収入が、前年に比べて3割以上減少する見込みの場合など、申請すると税額が減免されることがあります。詳しくは、お尋ねください。

【問】 保険年金課 ☎(28)9012

70～74歳の方へ

高齢受給者証を送付

ID 1015116

現在の受給者証は、7月31日(日)で有効期限が切れ、使用できなくなります。新しい受給者証(白色)を7月中に送付します。有効期限の切れた受給者証は個人情報を読み取られないよう、細かく切って処分してください。

【問】 保険年金課 ☎(28)9011

4月以降、国民健康保険に加入した方へ

健康診査を受診できます

ID 1001237

対象

昭和58年3月31日以前生まれで、令和4年4月2日以降に資格を取得し、10月31日(月)までに資格取得届を提出した方

受診期限

12月31日(土)

希望する方は、お早めにご連絡ください

【問】 保険年金課 ☎(28)8669

高齢者の皆さんへ 在宅福祉サービスなどのご利用を

日常生活に支援が必要な高齢者に、介護予防・生活支援のためのサービスを提供しています。新型コロナウイルス感染拡大防止のため、一部郵送での申請も受け付けます。申請方法など、詳しくはお尋ねください。

ID 1010613

【問】高年福祉課 ☎(28)9021

1人暮らしの方など

緊急連絡通報システム※

対象／おおむね65歳以上の1人暮らしの方
内容／病気や緊急時に民間の受付センターに通報できる機器を貸し出し

配食サービス（1食330～570円）※

対象／おおむね65歳以上の1人暮らしの方
内容／昼食を配り安否確認

日常生活用具給付※

対象／おおむね65歳以上の1人暮らしで、市民税非課税世帯の方
内容／住宅用火災警報器・電磁調理器を支給

寝たきりの方

ねたきり高齢者等見舞金支給（月3,000円）

対象／要介護4・5と認定された方（特別養護老人ホーム・老人保健施設・介護療養型医療施設・介護医療院に入所している方を除く）

寝具洗濯乾燥※

対象／おおむね65歳以上の寝たきり・1人暮らしの方
回数／布団・毛布各2枚以内で年4回

訪問理美容サービス

対象／おおむね65歳以上の寝たきりの方
利用料／1回1,050円（利用券を年6枚交付）

介護が必要な高齢者の家族

家族介護用品給付

対象／市民税非課税世帯で要介護4・5と認定された方を在宅で介護している家族
内容／年6万円相当分の医薬品引換券または介護用品を支給

認知症高齢者捜索支援サービス（月380円）

対象／認知症などの症状により道に迷う可能性のある高齢者を在宅で介護している家族
内容／早期発見できる専用端末を貸し出し

その他の福祉サービス

福祉タクシー料金助成

対象／90歳以上の方（10月から満85歳以上）
内容／普通・リフト付きタクシー初乗り運賃分の利用券を年30枚交付（年度の途中で申請した方は、申請月以降の利用券を交付）

「愛の杖」の給付

対象／おおむね65歳以上の歩行が不自由な方

シルバー入浴助成券（9月30日（金）まで）

対象／65歳以上の方
利用料／1回100円
交付件数／年1人1冊（9枚つづり）

※は対象に、病弱な高齢者世帯を含む

在宅医療についてご相談を

ID 1012384

高齢者が自宅で療養する場合に、訪問診療や訪問看護に対する相談に応じています。
▽地域包括支援センター（19☎参照）
▽高年福祉課（☎(28)9151）

いこいの広場などの福祉施設のご利用を

ID 1001015

利用方法／介護保険証などの本人確認ができる物を持参の上、各福祉施設で使用券の申し込みが必要（2回目以降は使用券を提示）
※浴室利用は1回100円

おでかけ広場のご利用を

ID 1014563

「おでかけ広場」は、地域の皆さんが気軽に集まって交流できる場所です。健康づくりなど、さまざまな活動を行っています。

開催日時・活動内容・申し込みなどは各広場で異なります。詳しくは、お尋ねください。本庁舎高年福祉課、尾西・木曾川庁舎、出張所などでマップも配布しています。



認知症初期集中支援チームのご活用を

ID 1011748

専門知識を持つ看護師・精神保健福祉士などが、認知症またはその疑いのある方・家族を訪問し、一緒に解決策を考えます。必要に応じて認知症の専門知識を持つ医師の訪問も行います。

対象／市内在住の40歳以上で自宅で生活し、認知症の疑いのある方、または認知症で次のいずれかに該当する方

- ①認知症疾患の診断を受けていない
- ②認知症疾患の臨床診断を受けたが、医療・介護サービスを受けていない、または中断している
- ③サービスを受けているが認知症による症状が強く、どのように対応したらよいか困っている

問い合わせ／認知症初期集中支援センターいまいせ ☎(80)0506

地域包括支援センターのご利用を

ID 1001018

高齢者に関する総合的な相談に応じています。

▽宮西・貴船・大志＝まちなか ☎(85)8672 ▽神山・今伊勢町・奥町＝やすらぎ ☎(61)3350

▽向山・富士・丹陽町・千秋町＝ちあき ☎(81)1711 ▽西成・浅井町＝アウン ☎(51)1384

▽葉栗・北方町・木曾川町＝コムネックスみづほ ☎(86)5333

▽大和町・萩原町＝萩の里 ☎(67)3633

▽起・小信中島・三条・大徳・朝日・開明＝泰玄会 ☎(61)8273

ふれあいクラブのご利用を

おおむね60歳以上の方が対象で、談話やカラオケなどの娯楽・趣味を通して交流できます。

▽千秋楽々会（千秋町塩尻751）

▽ふれあいルームサロンこじま（音羽2丁目9-31）

▽春明いこいの館さわやか会（春明字河戸59）

エンディングノートを配布します

ID 1040995

「エンディングノート」は、万が一に備えて家族や友人に伝えたいことや、自分の希望を記載できるものです。7月1日から本庁舎老年福祉課、尾西・木曾川庁舎、出張所、地域包括支援センター、いこいの広場、いきいきセンターで配布します。

後期高齢者医療に加入している方へ

ID 1000978

保険料通知書を7月中旬に送付します

全ての加入者へ通知書を送付します。

職場の健康保険などの被扶養者であった方の均等割額は、加入から2年間を経過する月まで5割軽減されます。

※6月1日以降に75歳になった方には、8月以降に送付します。

今年度の保険料 ▶	所得割率	9.57%
	均等割	49,398円
	限度額	660,000円

あいち後期高齢者医療コールセンター

☎ 0570(011)558

午前8時45分～午後5時15分

（7月11日（月）～12月28日（水）に開設、

土・日曜日、祝日を含む）

新しい保険証を2回送付します

現行の後期高齢者医療制度の保険証は、7月31日（日）で有効期限が切れます。新しい保険証を簡易書留郵便で送付します。有効期限は令和4年9月30日です。

10月から医療費の窓口負担割合に2割が加わるため、9月下旬に保険証を送付します。負担割合の変更の有無をご確認ください。

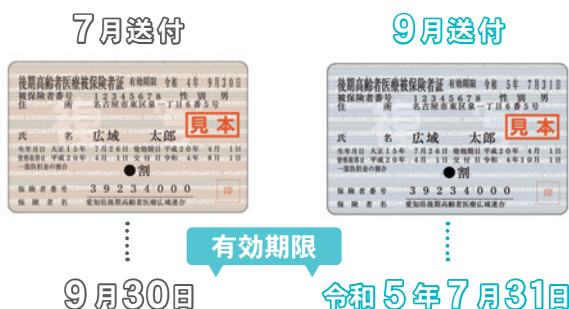

【問】保険年金課 ☎(28)8985

国民年金保険料

ID 1000845

免除申請を7月から受け付けます

7月～令和5年6月分の国民年金保険料の免除申請を、7月1日(金)から受け付けます。保険料の納付が困難で、免除を希望する方は申請してください（継続申請が認められた方を除く）。

免除制度には、月額保険料の全額または一部が免除される区分があります。また納付が猶予される場合もあります。

対象

自営業者など第1号被保険者で所得が少ない方（申請者本人・配偶者・世帯主の令和3年中の所得が基準以下）または失業・天災などにより納付が困難な方

※納付猶予制度は50歳未満の方が対象で、世帯主の所得要件なし

免除の場合

未納の場合

老齢基礎年金	反映あり (納付猶予は反映なし)	反映なし
受給資格期間	通算あり	通算なし
障害・遺族年金の受給資格	納付した場合と同様の扱い	資格を失う場合あり
納付できる期間	10年	2年



新型コロナウイルス感染症の影響で、所得が減少した方には特例があります。詳しくは、一宮年金事務所 ☎(45)1418 へお尋ねください。

ID 1035013

【問】 保険年金課 ☎(28)9014

介護予防川柳を募集 フレイル予防で若返ろう!

フレイルとは、高齢期になり心身の活力が低下した状態のことです。「フレイル予防で若返ろう!」をテーマに、ユーモアの効いた川柳を募集します。

応募方法

7月1日(金)～8月5日(金)(必着)に応募用紙を持参または郵送・ファクス・電子メール(1人2作品まで)。応募用紙は本庁舎高年福祉課、尾西・木曾川庁舎、出張所などでも配布

※10月27日(木)開催の「元気はつらつ介護予防フェスタ」で表彰。作品は自作で未発表の物に限る。作品の著作権は一宮市に帰属

ID 1014629

応募用紙ダウンロード可

1点 最優秀賞

2万円

3点 優秀賞

尾州産マフラー



【問】 高年福祉課 ☎(28)9151

65歳以上の方へ

介護保険料納入通知書を送付します

保険料は、本人や世帯員の市民税の課税状況や、本人の合計所得金額などによって14段階に分けられます。介護保険料の納付方法は原則、特別徴収（年金からの天引き）です。介護という問題を社会全体で支えるため、保険料は納め忘れのないようにお願いします。

特別徴収の方

7月下旬までに送付する「介護保険料納入通知書兼特別徴収額決定通知書」をご確認ください。

特別徴収ができない方

7月中旬までに「納入通知書（介護保険料額決定通知書）」を送付しますので、同封の納付書で納期限までに納付してください。口座振替の場合は、納期限に指定の口座から引き落とします。

第1期の納期限

▶ **8月1日(月)**

※年度途中で特別徴収に替わる際は、通知書でお知らせします。

新型コロナウイルスの影響による 減免制度

下記に該当する方は、減免を受けられる場合があります。ご相談ください。

- 同一世帯内の主たる生計維持者が死亡、または重篤な傷病を負った
- 同一世帯内の主たる生計維持者の事業・給与・不動産・山林のいずれかの収入が、前年に比べて3割以上減少する見込みで、その収入に係る所得以外の前年の所得合計が400万円以下

介護サービスを利用する方へ

介護保険負担割合証を送付します

対象の方に、自己負担割合を記載した「介護保険負担割合証」を7月中旬に送付します。介護サービスを利用する際に「介護保険被保険者証」と共に提示してください。

対象

- 要介護・要支援認定者
- あんしん介護予防事業（介護予防・日常生活支援総合事業）のうち、介護予防・生活支援サービス事業を利用する方

自己負担割合（1～3割）

次に該当する方は **3割負担**

本人の合計所得金額 **220万円以上** かつ

同一世帯の65歳以上の方（第1号被保険者）の
「年金収入＋その他の合計所得金額」
463万円以上（単身世帯は340万円以上）

次に該当する方は **2割負担**（3割負担に該当する方を除く）

本人の合計所得金額 **160万円以上** かつ

同一世帯の65歳以上の方（第1号被保険者）の
「年金収入＋その他の合計所得金額」
346万円以上（単身世帯は280万円以上）

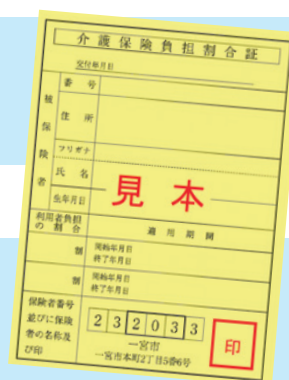

※所得・収入は令和3年中の金額。上記に該当しない方、40～64歳の方（第2号被保険者）、市民税非課税者、生活保護受給者は1割負担。

リバーサイドフェスティバル

写生画コンクールの入賞者が決定

【問】公園緑地課 ☎(28)8636

ID 1050006

53点の応募があり、次の皆さんが入賞しました。表彰式は7月2日(土)の午前10時からツインアーチ138エントランスホールで行います。入賞作品は7月2日(土)～24日(日)にツインアーチ138展望階に展示します。

(敬称略)

- ▽市長賞 市川陽花＝写真＝(今伊勢小4年)
- ▽国土交通省中部地方整備局木曾川上流河川事務所長賞 平尾優奈(稲沢東小4年)
- ▽市議会議長賞 石黒李乃(川島小5年)
- ▽市教育委員会賞 平尾陽奈(稲沢東小1年)
- ▽木曾三川公園管理センター長賞 石黒桃己(川島小2年)

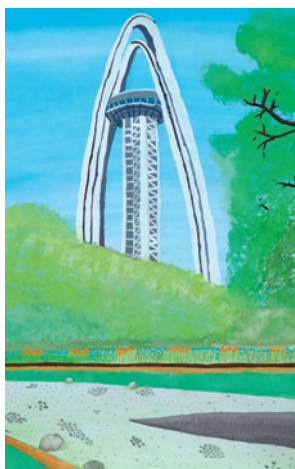

ふるさと融資制度のご利用を

【問】政策課 ☎(28)8952

ID 1002694

市では、ふるさと財団の協力により、法人の民間事業者に、無利子融資を行っています。

対象事業／次の全てに該当する事業①公益性・事業採算性・低収益性などの観点から行われる②1人以上の新規雇用が見込まれる③設備投資総額が1,000万円以上(用地取得費を除く)④用地取得などの契約後5年以内に事業の営業開始が行われる⑤市の総合計画など諸計画に整合する

介護保険地域密着型サービス事業者を募集

【問】介護保険課 ☎(85)7017

ID 1049524 応募書類ダウンロード可

対象／看護小規模多機能型居宅介護を提供できる事業者

申し込み／7月1日(金)～8月25日(木)に応募書類を持参。応募書類は介護保険課でも配布

戦没者等のご遺族へ

特別弔慰金の請求はお済みですか

【問】福祉総務課 ☎(28)9015

ID 1032645

令和2年4月1日時点で、戦没者等の死亡当時のご遺族の中に、公務扶助料や遺族年金などを受ける方がいない場合、次の対象の優先順位で該当する方1人に、特別弔慰金を支給します。請求方法など詳しくは、お尋ねください。

対象／①援護法による弔慰金の受給権者、②子、③戦没者等と生計を共にしていた父母・孫・祖父母・兄弟姉妹、④③以外の父母・孫・祖父母・兄弟姉妹、⑤戦没者等の死亡時まで引き続き1年以上生計を共にしていた3親等内の親族

支給内容／額面25万円の記名国債(5年償還)

弁護士による多重債務者無料相談会

【問】観光交流課 ☎(28)9148

ID 1024390

日時／7月21日(木) 午前9時30分～午後3時35分

会場／本庁舎観光交流課

対象／市内在住の方

定員／6人(先着。1人45分)

申し込み／7月1日(金)～19日(火)に電話で観光交流課

長寿を祝う金婚記念祝賀式

～8月5日までに申し込みを～

【問】高年福祉課 ☎(28)9021

ID 1000992

10月7日(金)に一宮市民会館で開催します。

対象／1月1日現在、一宮市住民基本台帳に記録されており、引き続き市内に在住する次に該当する夫婦

▽昭和47年に結婚した

▽昭和46年以前に結婚したが、やむを得ない理由により申請していない

申し込み／8月5日(金)までに本庁舎高年福祉課、尾西庁舎窓口課、木曾川庁舎総務窓口課、出張所

※当日送迎バスあり【要予約。一宮駅、千秋町出張所、尾西庁舎、尾西南部生涯学習センター、木曾川体育館発着】

アイプラザー宮の 指定管理者を募集

【問】 指定管理課 ☎(85)7080

ID 1049859

令和5年4月からアイプラザー宮を管理できる法人・団体を募集します。公募説明会を次のとおり開催します。

日時／7月7日(木) 午前10時

会場／アイプラザー宮

申し込み／7月6日(水)の正午までに申込書を電子メール。申込書・募集要項などは、7月1日(金)からダウンロード可

※第1次提案の締め切りは8月4日(木)の午後5時

総合体育館などの 指定管理者を募集

【問】 指定管理課 ☎(85)7080

ID 1049860

令和5年4月から総合体育館・尾西スポーツセンター・木曾川体育館・木曾川いきいきセンター・いちのみや中央プラザ体育館の5施設を一括して管理できる法人・団体を募集します。公募説明会を次のとおり開催します。

日時／7月14日(木) 午前9時30分

会場／総合体育館

申し込み／7月13日(水)の正午までに申込書を電子メール。申込書・募集要項などは、7月1日(金)からダウンロード可

※第1次提案の締め切りは8月4日(木)の午後5時

エコハウス138・ゆうゆうのやかたの 指定管理者を募集

【問】 施設管理課 ☎(48)5383

ID 1020427

令和5年4月からエコハウス138とゆうゆうのやかたを一括して管理できる法人・団体を募集します。公募説明会を次のとおり開催します。

日時／7月13日(水) 午前9時

会場／環境センター

申し込み／7月11日(月)の午後5時までに申込書を電子メール。申込書・募集要項などは、7月1日(金)からダウンロード可

※第1次提案の締め切りは8月5日(金)の午後5時

骨髄ドナーに助成金を交付

【問】 保健予防課 ☎(52)3855

ID 1033862 申請書ダウンロード可

対象／①提供日に市内在住で、日本骨髄バンクを介して骨髄・末梢血幹細胞を提供したドナー②①が勤務する国内の事業所(国、地方公共団体、国公立大学法人などを除く)

助成金額／①入院・通院1日当たり2万円②入院・通院1日当たり1万円(各上限7日間)

申請方法／提供日から1年以内に、必要書類を保健所保健予防課



尾張都市計画

「一宮稲沢北IC西部(第2地区)」 「大和町妙興寺」地区計画案の縦覧

【問】 都市計画課 ☎(28)8632

ID 1039863

縦覧期間／6月28日(火)～7月12日(火)(市民・利害関係者は市へ意見書を提出可。土・日曜日を除く)

縦覧場所／本庁舎都市計画課

尾張都市計画

「大和町南高井」地区計画原案の縦覧

【問】 都市計画課 ☎(28)8632

ID 1039863

縦覧期間／6月28日(火)～7月12日(火)(利害関係者は市へ意見書を提出可。土・日曜日を除く)

縦覧場所／本庁舎都市計画課

尾西プール 休場のお知らせ

【問】 指定管理課 ☎(85)7080

ID 1008999

現在、休場中の尾西プールは、施設の著しい老朽化のため、復旧に必要な修繕を見合わせています。

富田山公園の再整備計画の中で、今後のプールのあり方も含めて検討中ですので、ご理解とご協力をお願いします。

環境センター ニュース

リサイクルできない紙は 可燃ごみへ

ID 1001711

古紙の中にはリサイクルできない紙があります。下記の紙は可燃ごみとして排出してください。

- ▶ **昇華転写紙(アイロンプリント紙)**
衣類などへの絵柄の転写、かばんや靴の緩衝材などに使用されています。
- ▶ **感熱性発泡紙(立体コピー紙)**
点字印刷物などに使用されています。
- ▶ **一部の段ボール**
油で汚れている、臭いが付いているものや、ろう引き段ボールなど
- ▶ **一部の紙**
汚れている、臭いが付いているものなど

その他リサイクルできない紙など



【問】 収集業務課 ☎(45)7004

防犯・交通安全 今月のポイント

夏の交通安全市民運動

7月11日～20日は「夏の交通安全市民運動」です。次のことを実践しましょう。

- ▽ドライバーから目立つように手を上げて横断する(ハンドアップ運動)
- ▽横断歩道手前では減速し、横断しようとする歩行者がいる場合には、必ず一時停止をするなど、歩行者優先を徹底する
- ▽全ての座席でシートベルトやチャイルドシートを正しく着用する
- ▽飲酒運転四ない運動「運転するなら酒を飲まない。酒を飲んだら運転しない。運転する人に酒をすすめない。酒を飲んだ人に運転させない」を徹底する
- ▽ドライバー・自転車利用者・歩行者が、それぞれの立場で思いやりの気持ちを持つ



市内の犯罪・事故(4月末現在)

主な重点犯罪		交通事故		
区分	件数	区分	件数	人数
刑法犯	585(+ 21)	死亡	1(▲ 2)	1(▲ 2)
侵入盗 (うち住宅対象)	58(+ 19) [26(+ 1)]	重傷	7(▲ 6)	7(▲ 6)
自動車関連窃盗	35(▲ 44)	軽傷	349(+ 9)	409(+ 2)
特殊詐欺	15(+ 7)	計	357(+ 1)	417(▲ 6)

()内は前年対比

SNSなどを通じた犯罪から 子どもを守りましょう



事件などの情報を
メールでお知らせ

自分の子どもがSNSやオンラインゲームでどんな人と連絡を取っているか、何をしているか把握していますか。

子どもがSNSなどを通じて加害者と知り合い、親の知らない所で大麻を吸っていたり、性犯罪被害に遭っていたり、特殊詐欺に加担していたりなどの事件が発生しています。

SNSは便利である反面、使い方によってはさまざまな事件・事故に巻き込まれる恐れがあります。子どもの行動に興味関心を持ち、有害環境から子どもを守りましょう。

【問】 一宮警察署 ☎(24)0110

【問】 市民協働課 ☎(28)8671

7月の無料相談

▶電話番号がない相談は直接会場へ
(先着順で受け付け。混雑状況により、相談できない場合あり)
▶正午～午後1時に相談できない場合あり

ID 1049875

相談名	日時	相談電話・会場	相談名	日時	相談電話・会場		
生活・市政	市民総合	月～金曜日 9:00～17:00 (1・8・15・22日の午後、18日を除く)	思いやり会館3階 ☎(73)4363	福祉	生活支援	月～金曜日 8:30～17:15 (18日を除く)	本庁舎2階 福祉総合相談室 ☎(28)9145
	行政	6日(水)・20日(水) 10:00～12:00	思いやり会館3階 ☎(73)4363		精神保健福祉	月～金曜日 9:00～16:00 (18日を除く) <予約制 ☎(28)9145>	本庁舎2階 福祉総合相談室
	多重債務	月～金曜日 9:00～12:00 (18日を除く)	本庁舎9階相談室 ☎(28)8984		ひとり親家庭	月～金曜日 10:00～16:30 (18日を除く)	本庁舎4階 子ども家庭相談課 ☎(28)9133
	司法書士の多重債務	3日(日) 13:00～16:00	i-ビル6階 愛知県司法書士会一宮支部 ☎080(3620)7654			火曜日 10:00～12:00	思いやり会館2階 ☎(71)6551
	消費生活	月～金曜日 9:00～16:30 (18日を除く)	本庁舎9階相談室 ☎(71)2185		高齢者	月～金曜日 9:00～17:00 (18日を除く)	地域包括支援センター やすらぎ☎(61)3350 コムネックスみづほ ☎(86)5333 アウン☎(51)1384 ちあき☎(81)1711 萩の里☎(67)3633 泰玄会☎(61)8273 まちなか☎(85)8672
	交通事故	11日(月)・25日(月) 13:30～16:00 <予約制 ☎052(962)5100 (県民相談・情報センター)>	思いやり会館3階		障害者生活サービス利用	月～金曜日 9:00～17:00 (18日を除く)	障害者相談支援センター あすか☎(81)7260 ゆんたく☎(64)5882 いまいせ☎(45)1120 ピース☎(46)5009 夢うさぎ☎(86)4003 いちのみや☎(62)8678
	人権	13日(水) 13:00～16:00	思いやり会館3階 尾西庁舎4階		精神障害者家族	月・水曜日 10:00～15:00 (18日を除く)	思いやり会館4階 ☎(73)0505
	行政書士の許可手続	21日(木) 13:00～16:00	思いやり会館3階		医療安全	月～金曜日 8:30～17:00 <予約制 ☎(52)3853>	保健所 医療安全相談窓口
仕事	職場での悩みごと	8日(金) 13:00～16:00 <予約制 ☎(28)9132 (産業振興課)>	本庁舎4階 401会議室	不動産・建設	不動産取引と悩みごと	19日(火) 13:00～16:00	思いやり会館3階
	内職	木曜日 10:00～15:00	思いやり会館4階 ☎(72)5052		20日(水) 13:00～16:00	尾西庁舎4階	
		火曜日 10:00～15:00	尾西庁舎4階 ☎(63)4800		登記	28日(木) 13:00～16:00 (12:00から受け付け)	思いやり会館3階
女性・青少年	女性悩みごと	月～金曜日 10:00～16:30 (18日を除く)	本庁舎4階 子ども家庭相談課 ☎(28)9149	登記・境界問題	16日(土) 9:30～12:30 (受け付けは12:10まで)	i-ビル6階 愛知県土地家屋調査士会 一宮支部	
	不妊・不育症	22日(金) 14:00～16:00 <予約制 ☎(52)3858>	保健所健康支援課	建築	12日(火) 13:00～16:00	思いやり会館3階	
	子ども・若者悩みごと	火～土曜日 9:00～17:00 (19日を除く)	青少年センター ☎(84)0003				
	若者就職心理	火～土曜日 10:00～17:00 (19日を除く) <予約制 ☎(55)9286 火～土曜日 10:00～17:00>	i-ビル6階 いちのみや若者サポートステーション				

8月の法律相談

(予約制)

ID 1001955

日時	会場	申し込み
5日(金)・12日(金)・19日(金)・26日(金) 13:00～16:00	思いやり会館3階 (市民総合相談室)	7月11日(月)の午前9時から 電話で市民総合相談室 ☎(73)4363
10日(水)・24日(水) 13:00～16:00	尾西庁舎4階	※7月分は随時受け付け中

裁判中・弁護士依頼済み事件の相談は不可。同居家族・同一事業所は月1回まで

教室講座

育児講座

ID 1049288

日時／8月27日(土) 午前10時～11時30分

会場／東五城子育て支援センター
対象／市内在住の子育て中の家族など

演題／「自分らしく子育てしよう～母性神話から解放されて～」

講師／酒井玲子さん(愛知医科大学病院臨床心理士)

定員／25組(抽選)

申し込み／7月26日(火)・27日(水)に電話または電子申請

問い合わせ／東五城子育て支援センター ☎(85)9339

ファミリー・クラフト教室

ID 1050115

日時／8月1日(月) 午後1時30分～4時

会場／一宮地場産業ファッションデザインセンター(FDC)

対象／小学3～6年生と保護者(2人1組)

内容／ミサंगा制作と県尾張繊維技術センターの見学

定員／10組(先着)

申し込み／7月5日(火)の午前10時から電子申請

問い合わせ／FDC ☎(46)1361

教えて! 国際交流員 on Zoom

ID 1049797

日時／8月16日(火)～18日(木) 午後3時～4時のうち10分間

対象／市内在住・在学の小中学生・高校生

内容／ウェブ会議アプリ「Zoom」を使って、市国際交流員と会話を

定員／各3人(抽選)

申し込み／7月31日(日)までに氏名・学校名・学年・電話番号・希望日を記入し、電子メール(kokusai@city.ichinomiya.lg.jp)

問い合わせ／国際交流協会(観光交流課内) ☎(85)7076

男女共同参画セミナー
パパといっしょに
ミサंगा教室!

ID 1049793 申込書ダウンロード可

日時／8月15日(月) 午前10時～正午

会場／尾西生涯学習センター大ホール

対象／市内在住・在勤の小中学生と父親

内容／父親の家庭参画を目的に、父子でミサंगाを作る

定員／30人(抽選。1組3人まで)

申し込み／7月22日(金)までに電話・電子申請、または住所・参加者全員の氏名(ふりがな)・学年・電話番号を記入し、イベント名を明記の上、電子メール(seisaku@city.ichinomiya.lg.jp)

※ファクスでの申し込みも可(申込書が必要)

※託児あり(6カ月以上の未就学児、抽選で5人、要予約)

問い合わせ／政策課 ☎(28)8952

チャレンジ!! 調べ学習

ID 1024401

日時／①7月21日(木)②28日(木) 午前10時～正午

会場／i-ビル5階中央図書館

対象／市内在住の①小学3・4年生②小学5・6年生

内容／図書館を活用した調べ学習の方法を学び、調べるテーマを決定する

定員／各10人(抽選)

申し込み／7月7日(木)までに電話で中央図書館

問い合わせ／中央図書館 ☎(72)2343

市民囲碁教室

ID 1049703

日時／7月24日～8月28日の日曜日 午後2時～4時(5回)

会場／スポーツ文化センター

対象／市内在住・在勤・在学の小中学生以上の初心者

定員／20人(抽選)

申し込み／7月7日(木)までに電話でレクリエーション協会

問い合わせ／レクリエーション協会(生涯学習課内) ☎(85)7074

市民俳句教室

ID 1047257

日時／8月21日(日) 午後1時～3時

会場／スポーツ文化センター

定員／25人(抽選)

申し込み／7月29日(金)(必着)までに当季雑詠2句(初参加の方は希望者だけ)・郵便番号・住所・氏名(ふりがな)・電話番号・参加経験の有無を記入し「市民俳句教室8月」と明記の上、ハガキ(〒491-8501本庁舎芸術文化協会)

問い合わせ／芸術文化協会(生涯学習課内) ☎(85)7074

市民川柳教室

ID 1047272

日時／7月24日(日) 午後1時～3時

会場／スポーツ文化センター

申し込み／初参加の方は7月21日(木)までに電話で芸術文化協会

問い合わせ／芸術文化協会(生涯学習課内) ☎(85)7074

こどもクッキング
いちのみや

ID 1049267

日時／①7月29日(金)②8月30日(火) 午前10時～午後2時

会場／①中保健センター②北保健センター

対象／小学4～6年生と保護者で、初参加の方

内容／一宮市産の食材を使用した調理実習・試食

メニュー／五平餅、ナスの浅漬けほか

定員／各8人(先着)

受講料／各500円

申し込み／7月1日(金)から、①は電話で中保健センター(☎(72)1121)、②は電話で北保健センター(☎(86)1611)

問い合わせ／健康支援課 ☎(52)3858



教室講座

スポーツ

催しもの

募集

その他



女子力アップ教室

ID 1042546

日時 / 9月8日(木)・10月13日(木)
午前10時～11時30分
会場 / 中保健センター
対象 / 市内在住の18～49歳の女性で、2回とも参加できる方
内容 / 講話「血管の内側からキレイを目指そう!」、運動実技
定員 / 20人 (先着)
※託児あり (1歳以上の未就園児、先着で12人)
申し込み / 7月1日(金)から電話または電子申請
問い合わせ / 中保健センター ☎(72) 1121

健康づくりサポーター養成講座

ID 1042546

日時
9月9日(金)・22日(木)・30日(金) 午後1時30分～4時
会場 / 北保健センター
対象 / 市内在住のおおむね70歳以下で、講座後に地域の健康づくり活動ができる方
定員 / 20人 (先着)
申し込み / 7月1日(金)から電話で北保健センター
問い合わせ / 北保健センター ☎(86) 1611



膠原病系難病患者・家族教室

ID 1040266

日時 / 8月9日(火) 午後2時～4時
会場 / 本庁舎9階901会議室
対象 / 市内在住の膠原病系難病患者とその家族
内容 / 医師による講話「病気と上手につきあうために」、医療相談
定員 / 10人 (先着)
申し込み / 7月1日(金)～22日(金)に電話、または住所・氏名・年齢・電話番号を記入し「膠原病系難病患者・家族教室」と明記の上、ファクス(FAX)(73)9270)
問い合わせ / 福祉総合相談室 ☎(28) 9145

親子防災教室

ID 1016495

日時 / 8月6日(土) 午前9時～正午
会場 / 本庁舎4階スマート防災会議室
対象 / 市内在住・在学の小学生と保護者(1組3人まで)
内容 / 「ぼうさい授業」、ストロークハウス工作ほか
定員 / 10組 (抽選)
申し込み / 7月22日(金)までに電話または電子申請
問い合わせ / 危機管理課 ☎(28)8959

環境学習講座

日時 / ①8月6日(土) 午前11時～正午②20日(土) 10時～11時
会場 / エコハウス138
対象 / 市内在住の小学生と保護者
演題 / ①「地球上の少ない水でキミは何する?」②「水の惑星地球を救え! ぐるぐるトルネード実験」
定員 / 各30人 (抽選)
申し込み / 7月22日(金)までに申込書を持参またはファクス・電子メール。申込書は出張所などでも配布
※①はID 1042977、②はID 1043347から申込書ダウンロード可
問い合わせ / 環境政策課 ☎(45)9953



高齢者の栄養講座

ID 1013358

日時 / ①8月23日(火)・25日(木)②30日(火)・9月1日(木) 午前10時～11時30分
会場 / 修文大学
対象 / 65歳以上で、2日とも参加できる方
内容 / レトルト食品などを活用したバランスの良い食事の講義
講師 / 水田文さん(修文大学講師)
定員 / 各16人 (先着)
申し込み / 7月4日(月)から電話で高年福祉課
問い合わせ / 高年福祉課 ☎(28)9151

認知症の方の家族支援教室

ID 1021673

日時 / 8月25日(木)・9月22日(木)・10月27日(木)・11月24日(木)・12月22日(木)・令和5年1月19日(木) 午後1時30分～3時45分
会場 / i-ビル2階大会議室
対象 / 市内在住で、家庭で認知症の方を介護していて6回とも参加できる方
内容 / 介護方法の取得、仲間づくり、個別相談ほか
定員 / 20人 (書類選考)
申し込み / 8月18日(木)までに電話で高年福祉課
問い合わせ / 高年福祉課 ☎(28)9151

防災ボランティアコーディネーター養成講座

日時 / 7月30日(土)・31日(日) 午前9時～午後3時20分 (31日は正午まで)
会場 / 社会福祉協議会大和事務所
対象 / 市内在住の中学生以上の方
内容 / 新井伸夫さん(日本気象協会)による講義ほか
定員 / 30人 (先着)
申し込み / 7月4日(月)の午前9時から電話で社会福祉協議会
問い合わせ / 社会福祉協議会 ☎(85) 7024

視覚障害者パソコン教室

日時 / 8月～令和5年2月の月～金曜日の午前9時～午後5時のうち2時間程度(7回。終了後、フォローアップ講座あり)
会場 / 森本ばそこん教室(森本2丁目26-11)ほか
対象 / 市内在住で視覚障害がある方
定員 / 6人 (先着)
受講料 / 1,000円
申し込み / 7月4日(月)の午前9時から電話で社会福祉協議会
問い合わせ / 社会福祉協議会 ☎(85) 7024



教室講座

スポーツ

催しもの

募集

その他

教室講座

スポーツ

催しもの

募集

その他

普通救命講習 I

ID 1000499

日時 / 7月30日(土) 午後1時～3時

会場 / 一宮消防署

対象 / 市内在住・在勤・在学の中学生以上の方

定員 / 16人(先着)

申し込み / 7月1日(金)～15日(金)に電話または電子申請

※団体は条件付きで随時開催

問い合わせ / 消防本部消防救急課 ☎(72)1103

スポーツ

ドッジボール大会

日時 / 8月28日(日) 午前9時

会場 / 尾西スポーツセンター

対象 / 市内在住・在勤・在学の中学生以上の方で構成するチーム(15人まで登録可)

種目 / ①一般②中学生③高校生④小学生以上の子どもの親

参加料 / 1チーム3,000円

申し込み / 8月5日(金)までに電話で松本 ☎090(9909)5056

問い合わせ / スポーツ協会(スポーツ課内) ☎(85)7078

愛知万博メモリアル 県市町村対抗駅伝競走大会 代表候補選手選考会

ID 1015250

日時 / 8月27日(土) 午前8時(予備日28日(日))

会場 / いちい信金スポーツセンター(県一宮総合運動場)

対象 / 市内在住の方、市内の中学校を卒業した方

部門 / ①小学生男子 = 1.3 km、②小学生女子 = 1.1 km、③中学生男子 = 2.8 km、④中学生女子 = 2.8 km、⑤ジュニア(平成16年4月2日～19年4月1日生まれ)男子 = 4.4 km、⑥ジュニア女子 = 4.4 km、⑦一般(平成16年4月1日以前生まれ)男子 = 5.0 km、⑧一般女子 = 4.4 km、⑨40歳以上(昭和58年1月14日以前生まれ) = 4.4 km

選考人数 / 各2人

申し込み / 7月29日(金)までに本庁舎スポーツ課

※駅伝大会は令和5年1月14日(土)に愛・地球博記念公園(長久手市)で開催

問い合わせ / スポーツ課 ☎(85)7078



初心者テニス教室

日時 / 8月7日からの日曜日 午後7時～8時30分(12回)

会場 / 市テニス場

対象 / 市内在住・在勤・在学の高校生以上の方

定員 / 60人(抽選)

受講料 / 8,500円(保険料を含む)

申し込み / 7月24日(日)の午前10時～10時15分に受講料を持参の上、テニス場

※申し込みは1人1人分

問い合わせ / スポーツ協会(スポーツ課内) ☎(85)7078

催しもの

福祉マルシェ i・愛・逢マーケット

ID 1050298

日時 / 7月20日(水)・21日(木) 午前10時～午後7時

会場 / 名鉄百貨店一宮店正面玄関前

内容 / 市内の福祉作業所の紹介、お菓子など自主製品の販売

問い合わせ / 障害者自立支援協議会(福祉総合相談室内) ☎(28)9145

スポーツ大会

開催時間・種目・予備日など詳しくは、お尋ねください。

スポーツ	日時	会場	対象*	参加料	申し込み
軟式野球	8月21日からの日曜日	平島公園 野球場ほか	—	A級1万円、 B級・C級8,000円	8月7日(日)の午後1時(A級・B級)、午後2時(C級)に富士公民館(組み合わせ抽選・説明会を実施、監督または主将の出席が必要) ※問い合わせは水野☎(73)1329
ソフトバレーボール (トリム・レディース)	8月28日(日)	総合体育館 いちい信金アリーナ	—	1チーム2,000円	8月6日(土)の午後7時30分に参加料を持参の上、木曾川体育館(代表者会議を開催)
ソフトテニス (ダブルス)	8月7日(日)	市テニス場	小学生以上	1組3,000円 (協会加盟者は1組2,000円、大学生1,500円、高校生以下1,000円)	7月19日(火)までに本庁舎スポーツ協会または一宮ソフトテニス協会ウェブサイトを確認
スケート	8月26日(金)	邦和スポーツ ランド・ アイスリンク	—	500円(貸靴料は別に400円)	7月1日(金)～8月12日(金)にウェブサイト(https://reserva.be/138skate/)から電子申請(先着100人)
クレール射撃・安全講習大会	7月31日(日)	岐阜県 土岐射撃場	銃砲所持、 火薬譲受許可を持つ方	1種目3,000円	当日午前9時に直接会場

軟式野球の連盟未加入チームは加盟金5,000円も必要

スポーツ協会(スポーツ課内) ☎(85)7078



認知症介護家族のための 交流会 ～ききょうの会～

ID 1016096

日時／8月4日(木) 午後1時30分～3時

会場／i-ビル2階大会議室

申し込み／8月3日(水)までに電話で高年福祉課

問い合わせ／高年福祉課 ☎(28)9151

親子木曾川源流探検隊

ID 1050005

日時／7月30日(土) 午前7時～午後7時30分

会場／長野県木曾郡木祖村

対象／市内の小学生と保護者(3才以上の未就学児の同伴可)

内容／木曾川源流の味噌川ダム見学、イワナのつかみ捕り、野外バーベキューほか

定員／40人(抽選)

参加料／大人5,000円・小学生以下3,000円(交通費・保険料を含む)

申し込み／7月8日(金)(必着)までに参加者全員の郵便番号・住所・氏名・続柄・年齢・学年・電話番号を記入し「親子木曾川源流探検隊」と明記の上、ハガキ・ファクス・電子メール(〒450-0002 名古屋市中村区名駅4-2-28 名古屋第2埼玉ビル1階、☎052(586)4050、shunki.mizutani@mwt.co.jp)

※詳しくは、名古屋観光サービス名古屋中央支店(☎052(586)4045)へお尋ねください。

問い合わせ／公園緑地課 ☎(28)8636

発達支援講演会

ID 1050100

日時／8月29日(月) 午後2時～4時

会場／尾西生涯学習センター大ホール

演題／「発達障害への理解と支援～当事者の視点から～」

講師／森本陽加里さん(Focus on代表)

定員／100人(先着)

申し込み／7月1日(金)から電子申請

問い合わせ／児童発達支援センターこども相談いずみん(いずみ学園内) ☎(78)3111

図書館で ボードゲームをしよう!

ID 1049694

日時／8月24日(水) ①午前10時～正午②午後2時～4時

会場／i-ビル6階中央図書館

対象／中学・高校生

内容／本を持ち寄り、お題の回答を本の中から探して遊ぶ

定員／各5人(抽選)

申し込み／7月9日(土)～8月7日(日)に電話で中央図書館

問い合わせ／中央図書館 ☎(72)2343

夏休み小中学生 配架応援隊

ID 1025119

日時／①8月4日(木)②5日(金) 午前10時～11時

会場／i-ビル5階中央図書館

対象／市内在住の小学4年生～中学生

内容／図書館の本の並び方の仕組みを学ぶ

定員／各5人(抽選)

申し込み／7月3日(日)～17日(日)に電話で中央図書館

問い合わせ／中央図書館 ☎(72)2343

小学生一日図書館員体験

ID 1029490

日時／①8月20日(土)②21日(日) 午前9時15分～正午

会場／子ども文化広場図書館

対象／市内在住の小学4～6年生

定員／各6人(抽選)

申し込み／7月1日(金)～18日(祝)に直接子ども文化広場図書館(休館日を除く)

問い合わせ／子ども文化広場図書館 ☎(25)1350

夏のおはなし会 ～図書館みのりの会～

ID 1049317

日時／7月10日(日) 午後2時～3時

会場／尾西図書館

内容／大型絵本・大型紙芝居・パネルシアターほか

問い合わせ／尾西図書館 ☎(62)8191

中央図書館見学ツアー

ID 1024512

日時／7月29日(金) ①午前10時～11時45分②午後1時15分～3時

対象／市内在住の小学3～6年生

定員／各5人(抽選)

申し込み／7月7日(木)までに電話で中央図書館

問い合わせ／中央図書館 ☎(72)2343

サマーフェスティバル

ID 1050250

日時／7月2日(土) 午後3時～7時

会場／木曾川庁舎2・3階

内容／盆踊り・笹飾り・楽器体験ほか(一部料金が必要)

問い合わせ／青少年課 ☎(84)0017

138マルシェ

ID 1033486

日時／7月28日(木) 午前11時～午後4時(売り切れ次第終了)

会場／i-ビル3階シビックテラス

内容／野菜や加工品の直売

問い合わせ／農業振興課 ☎(28)9136

日曜新鮮市

日時／7月3日(日) 午前6時～9時(雨天決行)

会場／総合卸売市場

内容／新鮮野菜・果物・花き・精肉・総合食料品・日用雑貨品などの即売

問い合わせ／一宮地方総合卸売市場 ☎(44)1119

募集

放送大学 10月入学生を募集

資料請求ハガキを本庁舎生涯学習課(☎(85)7074)で配布していません(放送大学ウェブサイトで資料請求可)。出願は9月13日(火)までです。

問い合わせ／放送大学愛知学習センター ☎052(831)1771

教室講座

スポーツ

催しもの

募集

その他

教室講座

令和5年4月採用 市立病院職員を募集

職種／①理学療法士②言語聴覚士
③臨床工学技士④理学療法士⑤言語聴覚士

勤務場所／①～③市民病院④⑤木曾川市民病院

応募資格／平成6年4月2日以降生まれで資格がある、または令和5年3月卒業見込みの方

選考方法／1次試験＝一般教養・適性検査、2次試験＝面接

※③は1次試験で専門試験もあり

採用人数／①③～⑤各1人②2人

申し込み／7月25日(月)(必着)までに応募書類を持参または郵送(指定履歴書は市民病院ウェブサイトからダウンロード可)

※1次試験は8月2日(火)に市民病院で実施

問い合わせ／市民病院管理課 ☎(71)5167

スポーツ

催しもの

木曾川市民病院 会計年度任用職員を募集

職種／①看護補助員②作業療法士(①は8月任用、②は9月任用で資格が必要)

選考方法／面接

任用人数／①5人②2人

申し込み／①は7月15日(金)(必着)、②は29日(金)(必着)までに写真を貼った履歴書を持参または郵送(〒493-0001 木曾川町黒田字北野黒165 木曾川市民病院業務課)。
②は免許証の写しも必要

問い合わせ／木曾川市民病院業務課 ☎(86)2173

募集

その他

環境月間ポスター・ イラスト作品を募集

応募資格／市内在住の①小学4～6年生②中学生

部門／①イラスト②ポスター(テーマ・規格など詳しくは、☎1016213を確認)

応募方法／8月5日(金)(必着)までに作品を持参または郵送

賞／特選＝1点、入選＝2点(学年ごと。賞状・賞品を贈呈)

問い合わせ／環境政策課 ☎(45)9953

明るい選挙 啓発ポスターを募集

明るい選挙を呼び掛けるポスターを募集します。応募方法など詳しくは、☎1047930をご確認ください。

対象／市内在住の小中学生・高校生

募集期間／9月2日(金)まで

問い合わせ／選挙管理委員会事務局 ☎(28)8958

国民健康保険に加入している方へ 人間ドック受診者を募集

☎1001236 申込書ダウンロード可

期間／10月1日(土)～令和5年2月28日(火)の受診日

会場／木曾川市民病院・山下病院・大雄会第一病院・一宮西病院・千秋病院

対象／昭和58年4月1日～平成10年3月31日に生まれ、一宮市が受診結果を受け取ることに同意する国民健康保険加入者(妊産婦を除く)

健診内容／血液、呼吸器系、消化器系、腹部超音波、大腸・肺がん、子宮頸がん(女性が対象、木曾川市民病院・山下病院を除く)ほか

定員／400人(先着)

受診料／1万円

申し込み／7月8日(金)～8月5日(金)(消印有効)に申込書を持参・郵送、または郵便番号・住所・氏名(ふりがな)・生年月日・性別・電話番号・被保険者証番号・受診希望医療機関名を記入し「人間ドック申し込み」と明記の上、ハガキ(〒491-8501 本庁舎保険年金課)。電子申請可。申込書は保険年金課、尾西庁舎窓口課、木曾川庁舎総務窓口課、出張所、保健センターでも配布

問い合わせ／保険年金課 ☎(28)8669

「いちのみやの芸術文化」 第58号を配布

☎1013639

特集「承久の乱といちのみや」や加入団体の催しなどを掲載しています。

市役所本庁舎、尾西・木曾川庁舎、出張所、市立図書館などの市の施設で配布しています。

問い合わせ／芸術文化協会(生涯学習課内) ☎(85)7074

会計年度任用職員 保育士を募集

☎1046427 申込書ダウンロード可

勤務場所／いずみ学園

勤務日時／①7月19日(火)～令和5年3月31日(金)②8月5日(金)～令和5年3月31日(金) 午前8時30分～午後5時(土・日曜日、祝日、年末年始を除く)

選考方法／面接 **任用人数**／各1人

申し込み／7月12日(火)(必着)までに申込書と資格証明書の写しを持参または郵送

問い合わせ／いずみ学園 ☎(78)2767

社会福祉事業団 支援員を募集

応募資格／平成2年4月2日以降生まれで、社会福祉士・介護福祉士・精神保健福祉士・保育士・教員・社会福祉主事任用資格のいずれかの資格がある方

勤務場所／社会福祉事業団施設

選考方法／1次試験＝一般教養・作文・適応性検査、2次試験＝面接

採用人数／2人

申し込み／指定履歴書と資格証明書の写しを持参または郵送(指定履歴書は社会福祉事業団ウェブサイトからダウンロード可)

問い合わせ／社会福祉事業団 ☎(51)5020

自衛官を募集

種類／①一般曹候補生②自衛官候補生③防衛大学校学生(一般)④防衛医科大学校学生(医学科・看護学科)⑤航空学生(航空・海上)

応募資格／①②平成2年4月2日～17年4月1日生まれの方③④⑤平成14年4月2日(海上は平成12年4月2日)～17年4月1日生まれで高校を卒業または高等専門学校3年次を修了した方(令和5年3月に卒業・修了見込みの方を含む)

申し込み／①は9月5日(月)、②は随時、③は10月26日(水)、④は医学科10月12日(水)、看護学科10月5日(水)、⑤は9月8日(木)までに自衛隊一宮地域事務所

問い合わせ／自衛隊一宮地域事務所 ☎(73)7522



その他

「一宮スポーツ推進委員だより」第22号を公開

ID 1013105

取材・編集はスポーツ推進委員が担当し、今号は各連区のスポーツ推進委員を紹介しています。

問い合わせ/スポーツ課 ☎(85) 7078

栽培禁止のケシにご注意を

ID 1041945

ケシには、アヘンを含むため法律で栽培が禁止されている品種があります。誤って栽培しないよう、ご注意ください。栽培禁止のケシが自生しているのを見つけたときは、保健所保健予防課までご連絡ください。

問い合わせ/保健予防課 ☎(52) 3855

サマージャンポ宝くじを発売

1等5億円、1等・前後賞合わせで7億円のサマージャンポ宝くじが、7月5日(火)から全国の宝くじ売り場で販売されます。また「サマージャンポミニ」も販売されます。これらの宝くじの収益金は、市町村の明るく住みよいまちづくりに使われます。

問い合わせ/財政課 ☎(28) 8960

シニアの「働きたい」を応援 無料出張相談

ID 1037190

日時/8月3日(水) 午前9時30分～午後0時20分

会場/i-ビル6階ビジネス支援センター

対象/55歳以上で、再就職などでお悩みの方

定員/3人(先着)

申し込み/7月1日(金)から電話で産業振興課

問い合わせ/産業振興課 ☎(28) 9132

道路上にはみ出した樹木の剪定を

ID 1002233

道路上にはみ出している樹木は通行の妨げや、交通事故の原因になります。適切な管理をお願いします。

問い合わせ/道水路管理課 ☎(28) 8653

花火による事故を防ごう

ID 1024615

花火は人や家に向けたり、燃えやすい物の近くで遊んだりするなど、取り扱いを誤れば事故につながります。遊び方の注意書きを守り、安全に遊びましょう。

問い合わせ/消防本部予防課 ☎(72) 1280

公園での花火遊び 手持ち花火に限り遊べます

公園緑地課が管理する公園では、7月21日(木)～8月31日(水)の日没～午後9時に、手持ち花火に限り、公園内の広場で花火遊びができます。

ごみは持ち帰り、音・煙などで近隣の方に迷惑を掛けまいよう、マナーを守って遊びましょう。火消し用の水を用意し、小学生以下は保護者などと一緒に遊びましょう。利用条件など詳しくは、ID 1019861をご確認ください。

問い合わせ/公園緑地課 ☎(28) 8634

子どもの聞こえや言葉が心配な方は相談を

聞こえと言葉は3歳までに基礎が確立すると言われていいます。そのため聞こえによる言葉の遅れに対する教育は、早いほど効果が上がります。「音に反応しない」「名前を呼んでも振り向かない」などでお悩みの方は、早めにご相談ください。難聴の子ども教育・進路相談、聴力検査を受け付けます。また乳幼児教室、集団指導(2歳児)も行います。

申し込み/月～金曜日の午前9時～午後5時に電話で一宮聾学校(土・日曜日、祝日を除く)

問い合わせ/県立一宮聾学校 ☎(45) 6000

祝日のごみ持ち込み

▽7月18日(月)は受け付け

施設管理課 ☎(48) 5383

一宮市ゴミチェッカー

パソコンやスマートフォンなどで、ごみの分別方法やお住まいの地区の収集日をチェックできます。



▲上記を読み取り、ご利用ください。

廃棄物対策課 ☎(45) 5374

ご寄付 ありがとうございます

(5月分まで・敬称略)

いちのみや応援基金へ 114件
社会福祉協議会へ

向山小学校6年4組クラス会、
エス・ビー建材、21世紀女性の会、
中部経済新聞尾張支部、セブソーイレブソ・
ジャパン、一宮看板店、尾西信用金庫、
フコクしんらい生命保険、匿名4件

活力創造関係へ 尾西信用金庫

建築関係へ 堀井邦彦

教育関係へ 丹陽地区商工発展会、
田中れいか、りぶらぼ

病院関係へ

桐山正人、村橋民雄



I LOVE いちのみや 7月の映像広報

I C C 地デジ12ch

▽放映時間は7:45・9:45・12:45・
16:45・19:45・22:45

▽DVDは中央図書館で8月から貸し出し

▽動画サイト(YouTube)の市公式チャンネルでも見ることができます。



知っつく! いちのみや 7月の音声広報

FMいちのみや 76.5 MHz

▽放送時間は7:30・12:30・17:30

▽市ウェブサイトでも聴くことができます。

教室講座

スポーツ

催しもの

募集

その他

自主文化事業

一宮市民会館 ☎(71)2021

138ミュージック夏のフェスタ

日時/8月6日(土) 午前10時~午後3時
会場/一宮市民会館

林家たい平 親子落語鑑賞会

日時/8月7日(日) 午後2時~3時40分
会場/一宮市民会館

入場料/3,000円(高校生以下は1,500円)。4歳未満は入場不可

須川展也 サクソフォンリサイタル

日時/8月20日(土) 午後2時~4時
会場/尾西市民会館

入場料/2,000円(高校生以下は1,000円)。未就学児は入場不可

自主文化事業

エコハウス138 ☎(47)7138

講座名	日時
①朝ヨガ	7月12日~26日の火曜日 8:45~9:45(3回)
②スモールボールde健康	7月14日~28日の木曜日 13:30~14:30(3回)
③シャントイヨガ	7月13日~27日の水曜日 19:30~20:45(3回)

対象/18歳以上の健康な方

定員/①②各25人③21人(先着)

受講料/各1回500円

申し込み/①は開催日の1週間前②③は当日30分前からエコハウス138

7月20日(水)は開館。

7・8月の土・日曜日、祝日は午前9時から開館

文化教室

スポーツ文化センター ☎(24)1881

教室名	日時	受講料※	申込日時
①こども書道	7月25日(月) ・26日(火) 10:00	1,300円	7月5日(火) 9:30
②こども料理体験	8月7日(日) 9:30	1,450円	7月16日(土) 9:30
③おやこcooking	8月6日(土) 9:30	2,900円	7月16日(土) 10:30

※教材費を含む

対象/①小中学生②小学3年生~中学生③小学生以上の方と保護者(2人1組)

申し込み/受講料を持参の上、スポーツ文化センター(1人1人分。抽選)

水泳教室

温水プール ☎(77)4727

夏休み短期水泳教室

日時/①8月16日(火)~19日(金)②20日(土)~24日(水)③25日(木)~28日(日)に1時間の教室を4回

※22日(月)は休場

対象/市内在住・在学・在園の年少~中学生(定員に達しない場合は市外も可)

受講料/各5,000円

申し込み/7月12日(火)~17日(日)に温水プール(抽選)

※コース・開催時間・定員などの詳細は問い合わせ

文化教室

i-ビル ☎(28)9153

教室名	日時	受講料
カブトムシ成虫	7月24日(日) 10:00~12:00	1,000円
淡水アクアリウム	8月6日(土) 10:00~12:00	1,000円
石ころアート	8月11日(祝) 10:00~12:00	500円

対象/年少~小学生(小学2年生以下は保護者同伴)

定員/各10人(先着)

申し込み/7月1日(金)の午前9時から電話でi-ビル

緑化教室

大野極楽寺公園管理棟 ☎(51)3015

教室名	日時	教材費
①昆虫調査隊・夏	7月23日(土) 10:00 30日(土) 13:30	1人各100円 (保険料)
②まゆ玉工作 ~イルカの人形・ 鳥のモビールづくり~	7月30日(土) 10:00~13:30	各600円

小学生以下は保護者同伴。①の対象は小学生以下と保護者

定員/①各40人(抽選)②各20人(先着)

申し込み/①は7月1日(金)の午前10時~8日(金)の午後5時に大野極楽寺公園ウェブサイトから電子申請。②は7月1日(金)の午前10時から電話で大野極楽寺公園管理棟(☎080(9110)3015)

天体観望会・おやこプール

一宮地域文化広場 ☎(51)2180

北天の宝石、アルビレオを観望しよう!

~ヘルクレス座球状星団、はくちょう座のアルビレオ(二重星)~

日時/①7月29日(金)②30日(土) 午後7時30分~8時45分(雨天中止)

定員/各20人(先着。中学生以下は保護者同伴)

申し込み/7月20日(水)の午前10時から電話で地域文化広場

おやこプールを開場

日時/7月21日(木)~8月31日(水) 午前10時~正午・午後1時~4時(月曜日・雨天を除く)

対象/小学生以下(保護者同伴。オムツが必要な方は入場不可)

自主文化事業

アイプラザー宮 ☎(77)6612

朝ヨガ+セルフマッサージ Vol. 2

日時/7月14日~9月15日の木曜日 午前10時~11時30分(6回)

定員/11人(先着)

受講料/6,000円

申し込み/7月7日(木)の午前10時から電話でアイプラザー宮

コミュニケーション英会話 2022 Summer

(①ステップアップ英会話②はじめての英会話)

日時/7月15日~9月16日の金曜日 ①午前10時~11時10分②11時20分~午後0時30分(各8回)

定員/各16人(先着)

受講料/各7,200円

申し込み/7月8日(金)の午前10時から電話でアイプラザー宮



全国選抜チンドン祭り

5月22日 萩原商店街

笛や太鼓の軽快な音色と共に、全国各地からチンドンマンが集結。独創的なパフォーマンスを披露しました。沿道には多くの観客が詰め掛け、ユーモアあふれる演技や演奏に拍手や歓声が上がっていました。

※料金の記載がないものは無料

在宅支援ワーカー養成講座 ～3日間で学ぶ在宅支援～

介護の知識と技術を身に付けて、認知症への理解を深めてみませんか。

日時／7月2日～16日、10月1日～15日、令和5年2月4日～18日の土曜日 午前9時～正午
会場／ふじた亭（文京1丁目4-6）

問い合わせ／一宮まごころ・小野木 ☎(73)8707

一宮市戦災死没者追悼式

昭和20年の空襲により、多数の犠牲者がでました。戦争の惨禍を忘れないために、慰霊追悼を行います。関係者の方や関心がある方は、ご参列ください。

日時／7月28日(木) 午前10時～11時

会場／大乗公園

問い合わせ／一宮市戦災遺族会・野田 ☎(73)9641

138カリカリクラブ クラブ員を募集

無農薬の野菜作りを一緒に楽しみませんか。収穫した野菜は持ち帰りできます。見学も大歓迎。

日時／毎週水曜日 午前9時～11時30分

会場／北小淵のほ場

定員／5人（先着）

会費／年6,000円

申し込み／木村 ☎090(1832)9029

レインボーコーラス 会員を募集

60歳以上の歌の大好きな男女が「思い出の歌」「心に沁みる歌」などを明るく元気に歌っています。

日時／毎月第2・4木曜日 午前10時～正午

会場／萩原いきいきセンター

会費／月2,000円

問い合わせ／成瀬 ☎(76)1210

一宮おもちゃ病院「138」

壊れたおもちゃを原則無料で修理しています。また不要なおもちゃがありましたら、ご提供ください。

日時／毎月第1日曜日 午前10時～午後3時

会場／社会福祉協議会大和事務所

問い合わせ／中村 ☎080(3666)1650

子育てグループHiro*Lino イベント参加者を募集

毎月、子育てを楽しむためのイベントを開催しています。ヨガや子育てに役立つ講座、お下がり交換会など、子連れでのお出掛けと学びを応援しています。気軽に参加してください。

会場／丹陽公民館ほか

問い合わせ／子育てグループHiro*Lino・鈴木 ☎090(3934)2788

このコーナーは市民の皆さんの情報発信の場です。9月号の締め切りは7月25日(月)です(抽選)。申し込み方法など詳しくは、ID1034718をご確認ください。 問い合わせ 広報課 ☎(28)8951

みんな 子育て

子育て支援センター

中央 ☎(85)7026 丹陽 ☎(28)9146
 千秋 ☎(28)9771 東五城 ☎(85)9339
 黒田北 ☎(28)9769 里小牧 ☎(28)9770



あっぶつぶ

こっこ相談室 「自分で！」って言うけれど…

1歳7カ月。最近、何でも「自分で！」と言います。やらせてみると、うまくできなくて怒り出すんです。



こっこ相談員の
アドバイス

何でも自分でやってみたいという気持ちが強くなってくのがこの時期。でも、

まだ思うように手足が動かせない時期なので、うまくいかないこともあるから怒りたくなっちゃうね。この時期は、ママのさりげない手助けで「できた！」という気持ちが持てると満足感につながって、イライラする気持ちも収まってくるかな。そして手助けの前には、子どものやろうとする気持ちを受け止めて「うまくいかない！」という気持ちにも寄り添ってあげるといいわね。例えばズボンの上げ下げの場面で、一生懸命にやろうとしている時に、さりげなく後ろからウエストのゴム部分を引っ張ってあげる手助けなんてどうかな。

▼7月の開場日時(子育ての困りごとに対応。電話相談も可)

▽中央子育て支援センター(1階) = 9:00~17:00(4・19日を除く)

▽その他の子育て支援センター = 月~金曜日 9:00~16:00(18日を除く)

独りで悩まないで、相談を (その他の相談は25分)

相談名	日時	相談電話・会場
育児	7月4日(月) 13:00~15:00	中保健センター ☎(72)1121
		西保健センター ☎(63)4833
	7月25日(月) 13:00~15:00	北保健センター ☎(86)1611
子ども悩みごと	月~金曜日 8:30~17:15 (18日を除く)	本庁舎4階子ども家庭相談課 ☎(28)9152
子ども悩みごとメール相談	市ウェブサイト(ID1046675)で随時受け付け	
発達の気になる子	月~金曜日 9:00~16:00 (18日を除く) ※在住地区により担当が分かります<予約制>。	いずみ学園 ☎(78)3111
		まーぶるの森 ☎(86)6820
		チャイブ ☎(64)6362

親子で楽しもう!

対象は全て市内在住の方。参加料は全て無料。申し込みの※は電子申請可

催し	日時	会場	対象	申し込み
フレッシュママ交流会 ID1042004	8月4日(木) 25日(木)	木曾川庁舎 3階第3研修室	第1子の3~11カ月の乳児と母親で2回とも参加できる方(抽選各12組)	7月15日(金)までに電話で生涯学習課☎(85)7074)※
	8月5日(金) 26日(金)			
	8月10日(水) 24日(水)	尾西生涯学習センター講堂		
あっぶつぶ ID1001285	7月1日(金)	東五城 子育て支援センター	第1子の3~11カ月の乳児と親	当日直接会場(問い合わせは各会場)
	7月12日(火)	千秋・里小牧 子育て支援センター		
	7月13日(水)	丹陽・黒田北 子育て支援センター		

いちのみや子育て支援アプリ

を配信しています

Android版



iOS版





ツイッターでも
情報を発信中

7月の催し

中央図書館 ☎(72)2343 ID 1024357

ストーリーテリングの会

2日(土)11:00、16日(土)15:00 (5歳以上)

おはなし会 読み聞かせ

2日(土)・3日(日)・10日(日)15:00、17日(日)・23日(土)

11:00・15:00、18日(祝)11:00、28日(木)10:30

おはなし会 紙しばい/9日(土)・24日(日)11:00・15:00

尾西図書館 ☎(62)8191 ID 1049316

おはなし会/2日~31日の土・日曜日 14:00

親子で楽しむ会/13日(水)11:00 (未就園児)

たのしいおはなし会 朗読/9日(土)11:00

ストーリーテリングの会/23日(土)11:00 (5歳以上)

玉堂記念木曾川図書館 ☎(84)2346 ID 1049113

おはなし会/10日(日)・24日(日)14:00

おはなしひろば/16日(土)11:00

子ども文化広場図書館 ☎(25)1350 ID 1043685

おはなしひろば/9日(土)15:00

よむりんの森のおはなし会/10日(日)15:00

布絵本であそびましょう/16日(土)14:00

ストーリーテリングの会/23日(土)15:00 (5歳以上)、

24日(日)15:00 (4歳以下は保護者同伴)

はじめのいっば/28日(木)11:00 (未就園児)

地域文化広場図書室 ☎(51)2180

えほんのひろば/12日(火)11:00 (未就園児)

夏のおたのしみ袋 ID 1049698

「いちみんパック」「よむりんパック」

会場/i-ビル5・6階中央図書館

内容/一般書または児童書・絵本を、テーマ別に
2冊ずつのセットにして、7月20日(水)から
貸し出します (なくなり次第終了)。

本を 読もうよ!



おすすめ本

一般書

船旅の文化誌

富田昭次/著 青弓社/刊



小説やエッセー、絵はがきや旅行パンフレットなどの史料を示しながら、江戸末期から戦前期までの船旅と暮らしが結び付いていた時代を活写。想像を超える逸話や苦難の道中の数々を紹介する。

児童書

調べるって、おもしろい!!

図書館振興財団/監修

岩崎書店編集部/編著 岩崎書店/刊



小学生が楽しく学べる「調べる学習」の入門書。テーマの見つけ方から、図書館の利用法、取材方法、まとめ方までを漫画と図解で丁寧に紹介する。

7月

移動図書館ほたる号

A 10:15~11:00
B 13:30~14:30
C 15:00~16:00

ID 1012823

移動子育て支援センターこっこ

ID 1010631 10:00~15:00 (※は14:00まで)

1日(金) 平島公民館 A 千秋南小学校 B	4日(月) 時之島いこいの広場	5日(火) 朝日東児童館 A 宮後野見神社 B	6日(水) 北方青会社 A 丹陽小学校 B 浅野公園 C 向山公民館	7日(木) 丹羽公民館 A 今伊勢西小学校 B 奥町前並二公民館 C	8日(金) 奥町出張所 A 中島小学校 B 於保共同出荷場 C	11日(月) 萩原公民館
12日(火) 西御堂津島神社 A 葉栗小学校 B 西海戸公民館 C 葉栗公民館	13日(水) 東浅井浅井神社 A 大和西小学校 B 馬引公民館駐車場 C 大和南小学校※	14日(木) 島村若栗神社 A 開明小学校 B 本神戸酒見神社 C 子ども文化広場図書館	15日(金) 大和豊島台ひつ子広場 A 赤見小学校 B 佐千原坂手神社 C	19日(火) 今伊勢公民館	20日(水) 神山公民館	21日(木) 千秋町出張所 A 丹陽南小学校 B 多加木記念館公民館 C 西成公民館
22日(金) 尾関平山住宅 A 朝日西小学校 B 榎の木文化資料館 C	25日(月) 開明いこいの広場	26日(火) 大野公民館 A 千秋東小学校 B 浮野八幡社 C 浅井公民館	27日(水) 萩原町出張所 A 木曾川東小学校 B 馬寄石刀神社 C	28日(木) 西小島公民館 A 北方小学校 B 光明寺愛宕神社 C 北方公民館		上段はほたる号 下段はこっこ

悪天候で中止する場合があります。

建物解体工事

(建て替え・実家処分・家じまい)は

お気軽に当社へ!

見積り
無料

50年来の
実績

廃棄物は
自社施設で
一貫処理

トラブル
ストップ

安心・安全な 業者をお選びください

有限会社 木村建設

☎(0587)32-7917

お問い合わせ・ご相談は <https://www.kimura7917.jp/>

愛知県稲沢市東畑2丁目17

受付時間 8:00~17:00 定休日 日曜日



相続・生前対策 の無料相談



相続手続

何から始めたら
いいかわからない

相続税申告

相続税がかかるか
調べてもらいたい

遺言書作成

元気なうちに相続
対策しておきたい

面倒な名義変更から相続税申告、生前対策まで
地元一宮の専門家がトータルサポートいたします

相続のご相談は「一宮相続相談室」へ

- 相続相談は無料で対応! 明瞭な料金体系
- 相続発生後手続から生前対策までお任せ
- 連携体制による相続ワンストップ対応

私たちがお客様に
選ばれる理由



一宮相続相談室

検索



一宮市を中心に相続・遺言のご相談なら私達にお任せください。

一宮相続相談室
運営: 税理士法人ネクストワン

〒491-0053 愛知県一宮市今伊勢町本神戸無量寺東15-1

お問合せ [予約受付] 平日9:00~18:00 土日事前予約可

☎0586-26-5566

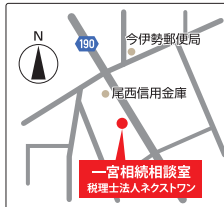



塗装工事、「ちよつと、待った!」

知らないと損をする小冊子「失敗しない塗装工事 7つの防衛策」を30名様無料進呈

国民生活センターの調べによると、住宅に関するトラブルは昨年度は9537件。これは今年もおお、増え続けている数字です。欠陥住宅・点検商法に続き、ペンキを薄めたリ、工程を省いた手抜き工事など、塗装工事のトラブルも相変わらず多いです。「大手だから」「知り合いだから」など、安心して頼んだらに失敗した、損した、などの声もよく聞きます。これらの被害は正しい情報を知るだけで、簡単に防げるのです。

そこで当会では、トラブルに巻き込まれないためのポイントをもとめた小冊子「失敗しない塗装工事7つの防衛策」を作成(業界の掟破りの裏情報)。内容は、①見積書の比較の仕方②確実な工事をさせる為の魔法の一言③価格のくらりなど。今回、本誌読者様先着30名様にプレゼントいたします。(同業者の請求お断り)

ご希望の方は、郵便番号、住所、氏名、電話番号を明記の上、
24時間録音テープ案内
☎0120(778)138
24時間受付 fax 0586(81)1193
又はハガキ・メール
(info@reife-reform.com)まで簡単に応募できます。

お問い合わせ
長寿命住宅研究会
☎0586(81)1189
〒491-0806
一宮市千秋町浮野
字竹腰40番
リライフ株式会社
(担当 加藤)

これで安心! 失敗しない塗装工事

7つの防衛策

西岡 正秀 著

相続・遺留分・相続放棄

のことでお困りごとは ありませんか?

- 遺留分を請求したい
- 遺産の話し合いで納得がいかない

初回無料相談(60分)



法律の専門家が相続・遺留分・相続放棄について丁寧にご相談に答えます。

この他、離婚・交通事故等の悩んだらまずはお電話を

弁護士 平尾 憲一
愛知県弁護士会所属
登録番号39707

平尾法律事務所

一宮市本町4-1-3 ITKビル602
(名古屋銀行 一宮支店隣のビル)

事前予約申込 ☎0586-85-6021
またはHP 平尾法律事務所 [検索]

★財源確保のため有料広告を掲載しています。広告の内容に関する問い合わせは直接広告主へお願いします。