

広報

一宮

ICHINOMIYA

09
2022



市長メッセージ

- 「医師や専門家にみてもらいましょう」 3 頁
- ❗ 風水害への備え、万全ですか? 4 頁
- ❗ 木曾川町 一豊まつりを開催します 7 頁

1 ㊟ 市制施行101周年記念式典 (ID 1041042)

いちのみやの日常 フォト&ムービーを募集 (～30日 / ID 1048143)

国際芸術祭「あいち2022」(～10月10日 / ID 1043367)

資料館・企画展「国際芸術祭会場のまちの歴史と文化 ～一宮市・常滑市・名古屋市有松～」(～10月10日 / ID 1047602)

木曽川アートトライアングル 交錯するアート 一日々の景色から見えるもの (～10月10日 / ID 1033114)

美術館・企画展「絵本原画ニャー! 猫が歩く絵本の世界」(～10月10日 / ID 1049633)

博物館で夏祭り! 秋祭り! (～10月10日 / ID 1049651)

博物館・特集展示「土鈴いろいろ」(～10月10日 / ID 1049738)

こどもミュージアム2022「不思議の美術館のあぐ」(～10月10日 / ID 1049759)

美術館・コレクション展(常設展)「いきものカタチ」(～10月10日 / ID 1049758)

100+1日間買い物ラニーを実施 (～11月30日 / ID 1050567)

2 ㊟ 定例市議会・開会 ※議会関係は ID 1050406

8 ㊟ 定例市議会 (一般質問)

9 ㊟ 定例市議会 (一般質問)

10 ㊟ マンホールの鉄ぶたなどを販売 (～30日 / 5 ㊟)

雨水管工事の現場見学会を開催 (ID 1050235)

14 ㊟ 総務委員会

15 ㊟ 福祉健康委員会

16 ㊟ 経済教育委員会

18 ㊟ 木曽川町一豊まつり (7 ㊟)

20 ㊟ 建設水道委員会

24 ㊟ フレンドシップフェスティバル (～25日 / 裏表紙)

27 ㊟ 定例市議会・開会

一部の掲載記事の内容は、
市議会の議決後、実施します。新型コロナウイルス感染症の拡大を
防止するため、掲載している催し・教室
などは中止・延期等になる場合があります。
また公共施設も臨時休館などになる
場合があります。開催・開館状況は、
市ウェブサイトをご確認いただくか、
問い合わせ先へお尋ねください。

市役所の開庁時間 午前 8 時30分～午後 5 時15分

9 月の時間外証明窓口 ID 1009956

時間延長… 1・8・15・22・29日(木)

▽市役所本庁舎…午後 8 時まで

▽尾西・木曽川庁舎…午後 7 時まで

休日開設…25日(日)

▽市役所本庁舎…午前 9 時～正午

取扱業務…住民票の写し、戸籍全部・個人事項証明書、
印鑑登録証明書、市県民税・軽自動車税に
関する証明書などの発行

納付のお知らせ ID 1000875

国民健康保険税(第3期分)

後期高齢者医療保険料(第3期分)

介護保険料(第3期分)

納付は 9月30日(金)までに

市政へのご意見・ご要望は ID 1004956

市民ポスト ▷市役所本庁舎、尾西・木曽川庁舎、
出張所などで受け付け

市民ファクス▷☎(73) 9128

市民メール ▷info@city.ichinomiya.lg.jp

人口と世帯数 8月1日現在 ID 1000227

人口…381,121(▲124) 男…186,190(▲53) 女…194,931(▲71) 世帯数…165,767(+53) ※()内は前月対比

各記事に掲載のID(7桁の数字)を、市ウェブサイトの「ページID検索」
に入力すると、該当記事の情報がダイレクトに表示されます。

ID 1021435

表示



市長メッセージ

市長 中野正康

ID 1052106

医師や専門家にみてもらいましょう

コロナで病院から足が遠のいた？

令和2年春からのコロナの感染拡大により「ひょっとしてコロナに感染している人も来ていて、自分も感染するかもしれない」という心配があったせいか、全国的にも医療機関での受診を控える傾向が見られました。一宮市でも国民健康保険のデータで見ると、令和2年度の医療費は、初めて緊急事態宣言が発出された4・5月に特に落ち込みました。近年の医療費は、高齢化や医療の高度化で増える傾向でしたが、令和2年度の1人当たり年間の医療費は、コロナ前と比べて約3千円の減少となりました。令和3年度になりますと受診控えの傾向は収まり、コロナ以前の水準よりも増えています。医療機関では、しっかりと感染対策がされていますので、皆さま安心して受診してください。

検診や健康診断も大切です

～こわいのはコロナだけではありません

医療機関へ行くのを「控える」傾向は、がん検診でも見られます。

胃がん検診を例にとると、コロナ前の令和元年度の受診者数は17,559人でした。それに対して2年度15,584人、3年度15,390人と、2,000人ほど減少した状況が続いています。肺がん検診でも、元年度58,756人に対して、2年度56,820人、3年度56,643人と、同じように2,000人ほど減少しています。令和3年度の一宮市のがん検診におけるがん発見率は、胃がん検診0.18%、肺がん検診0.07%でした。計算上での数字になりますが、検診などを「控える」ことにより胃がん3.6人、肺がん1.4人の発見を見逃した可能性があります。

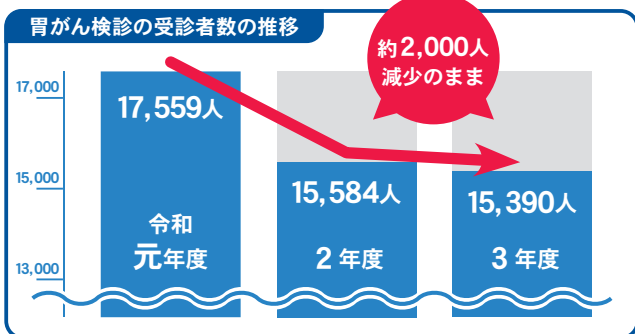

がん治療は、ステージが進んでからでは、治る率が低下したり、体に与える負担も大きくなったりすることや、後遺症が心配です。また、治療費も高額になってきます。がんは自覚症状のない早期の状態で見つけることが大切であり、今年は「控える」ことはせず、ぜひ検診に足を運んではいかがでしょうか。

(※詳しくは市ウェブサイト(ID 1018628)で)

歯の検査も定期的に



お口の健康のためには、日々のお手入れと定期的な歯科検診が大切です。中でも歯周病は、心臓血液疾患、脳卒中（脳梗塞）、糖尿病の悪化などの危険性を高めることも分かってきました。昨年から節目年齢の歯周病検診を拡充して、若い世代の30歳と35歳、高齢者の75歳と80歳も対象になりましたので、ぜひご利用ください。受診方法は、市ウェブサイト(ID 1018701)でご覧いただけます。

私も、数カ月に一度は歯科検診を受けています。先日は、歯間ブラシの選び方についてアドバイスを受けました。歯ブラシだけでは、歯と歯の隙間をきれいにできないため、今までも歯間ブラシは使っていました。しかし、私の口の中を観察していただき「隙間が大きくなっているの、太めのブラシにサイズアップしたほうが効果的」とのアドバイスを受け、さっそく変えてみました。さすが専門家のアドバイス、口の中ばかりでなく気分もスッキリした感じです。

歯科医院は歯が痛くなったときにだけ受診するところではなく、検診や歯磨き指導も受けられます。かかりつけの歯科医院を持つことで、歯とお口の健康だけでなく、全身の健康につなげて充実した生活を送りましょう。



風水害への備え、万全ですか？

ID 1025808

日頃の準備が肝心



- 避難所までの経路を家族で相談し、確認する
- 家の雨どいや側溝を整備して、台風が接近する前に、強風で飛ばされやすい物を室内に入れる
- 非常持ち出し用に、非常食・貴重品などをリュックサックにまとめておく
- 感染症拡大防止のため、マスク・体温計・消毒用アルコールなども用意しておく



災害の危険が高まったら

警報が発表されるなど、市内に災害が起きる危険性が高まると、市は災害対策本部を設置します。被害情報は「緊急時の連絡先」へご連絡ください。また「一宮市防災情報公式ツイッター」を利用した情報の収集も行っています。集められた情報は、迅速な対応に役立てるとともに「道路冠水情報等マップ」へ掲載し、皆さんに提供します。

緊急時の連絡先

災害対策本部 ☎(72) 1330

災害時は、夜間や閉庁日でも職員が待機しています。災害対策本部を設置していないときは、危機管理課（☎(28) 8959）へご連絡ください。

災害情報には敏感に、何度でも

テレビ・ラジオのニュースでは、NHKが災害対策基本法の指定公共機関になっており、災害の情報がいち早く放送されます。情報は刻一刻と変化しますので、何度でもご確認ください。

市が発信する緊急情報



- 「あんしん・防災ねっと」の災害時緊急メール
- NTTドコモの緊急速報「エリアメール」
- au・ソフトバンクの「緊急速報メール」



- 一宮市防災情報公式ツイッター
- テレビ・ラジオのニュース
- 広報車



【問】危機管理課 ☎(28) 8959

洪水ハザードマップの確認を！

【問】治水課 ☎(28) 8642

洪水ハザードマップとは

堤防の決壊や河川の氾濫などにより、浸水が想定される範囲と緊急避難場所などの施設を示した地図です。また防災情報の入手先や非常持ち出し品についてなど、事前に確認しておくとうい情報も掲載されています。



配布場所

- 本庁舎治水課・危機管理課
- 尾西・木曾川庁舎
- 出張所

洪水ハザードマップを確認

ID 1038044

音声説明動画あり

浸水の深さを地図で確認



マンホールの 鉄ぶたなどを販売

ID 1051038 申込書ダウンロード可 【問】管路保全課 ☎(73)8151

古くなり役目を終えたマンホールの鉄ぶたなどを、10枚限定で販売します。



限定**10**枚
(下水道8枚・上水道2枚)

1枚**3,000**円
(税込み)

申し込み(抽選)

9月10日(土)~30日(金)に、申込書を郵送・ファクス・電子メール。
申込書は本庁舎営業課・経営総務課などでも配布

国際芸術祭「あいち2022」 情報コーナー

ID 1043367

STILL ALIVE 国際芸術祭 あいち2022

国内最大規模の現代アートの祭典・国際芸術祭「あいち2022」。
10月10日(祝)まで市内各会場で、国内外のアーティストの作品を
見ることができます。ぜひ、お出掛けください。

【問】博物館管理課 ☎(85)7435

テーマ「STILL ALIVE 今、を生き抜くアートのちから」

今回のテーマ「STILL ALIVE」は、愛知県出身で世界的にも評価されているコンセプチュアル・アーティストの河原温さんが、電報で自身の生存を発信し続けた作品《I Am Still Alive》シリーズに着想を得ています。

「あいち2022」では「STILL ALIVE」を多角的に解釈し、芸術表現を通して不確かさや未知の世界・多様な価値観・圧倒的な美しさと出会い・疫病や自然災害・戦争など先行きの見えない時代をいかに生き抜くことができるのか、いかに理想的で持続可能な未来を共につくりあげられるのかを考えるきっかけとなることを目指しています。

場所の歴史や文化と対話する作品

「あいち2022」の各会場では、愛知県の歴史や地場産業、伝統文化に焦点を当てた作品が多く展示されています。旧中央看護専門学校で作品を展示中のアーティスト・石黒健一さんは、実際に博物館や豊島記念資料館、樫の木文化資料館などの市内各所を巡り、一宮市の歴史や文化についてリサーチを重ねました。

アーティストが愛知に触れ、いったいどのような作品が生まれたのか、ぜひ会場でご覧ください。

現代アートって難しい？

現代アートの特徴の一つは「物事には多様な視点が存在する」という考え方を尊重することです。一つの作品のメッセージを唯一の答えとするよりも、多様な捉え方や解釈を推奨することが多いと言えます。答えをアーティストの意図に委ねるのではなく、作品をよく観察し「この要素はなぜここに描かれているか」「全体としてはどんな印象か」など着眼点を増やすことも、鑑賞の手掛かりとなります。自分がなぜそう思ったのかを考え、周りの方と対話してみたいかがでしょうか。唯一の答えに縛られない現代アートの鑑賞を通じて、新しい発見が得られるかもしれません。

マイナンバーカード の申請をサポートします!

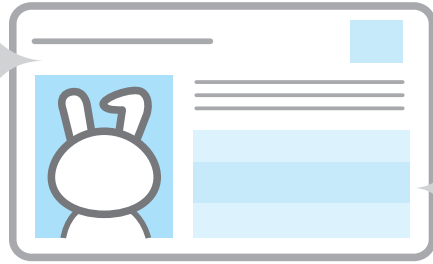

マイナポイント第2弾実施中の今、ぜひマイナンバーカードを作成しませんか。

- 最大**2万円**相当のポイント
- 写真撮影無料
- 予約不要

9月					
	6日(火) 葉栗 公民館	7日(水) 西成 公民館	8日(木) 丹陽 公民館	9日(金) 浅井 公民館	
	13日(火) 北方 公民館	14日(水) 大和 公民館	15日(木) 今伊勢 公民館	16日(金) 奥 公民館	17日(土) ビバホーム 一宮
18日(日) ビバホーム 一宮	19日(祝) ビバホーム 一宮	21日(水) 萩原 公民館	22日(木) 千秋 公民館	23日(祝) ビバホーム 一宮	24日(土) ビバホーム 一宮
		25日(日) ビバホーム 一宮			

ビバホーム一宮

ID 1051678

午前9時～午後4時

各公民館 ID 1050374

午前10時～午後4時

※交付申請書または本人確認書類をお持ちください。

※顔写真を撮影するので、申請者本人がお越しください。

※カードは住所地により、本庁舎、尾西・木曾川庁舎で後日の受け取りとなります。

【問】市民課 ☎(28)8972

後期高齢者医療に加入している方へ 新型コロナウイルス感染症の 影響による減免制度

世帯の主となる生計維持者の事業・不動産・山林・給与のいずれかの収入が、前年に比べて3割以上減少する見込みなどの場合、申請すると保険料額が減免されることがあります。

▶ 詳しくは、ID1035996を
ご確認ください

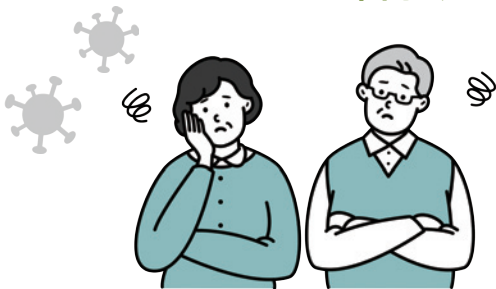

【問】保険年金課 ☎(28)8985

市民意見提出制度

皆さんの**意見**を募集します

緑化推進に関する条例

ID 1051300 【問】公園緑地課 ☎(28)8636

建築時の緑化の推進や緑地の保全を図るための条例の素案を作成しました。

募集期間▶ 9月1日(木)～30日(金) (必着)

提出方法▶ 持参または郵送(〒491-8501 本庁舎 公園緑地課)・ファクス(☎(73)9218)
・電子メール (kouen@city.ichinomiya.lg.jp)

市民の皆さんから意見を募集し、寄せられた意見を参考にして最終案を決定するとともに、寄せられた意見への市の考え方を公表します。

素案は市ウェブサイト、市資料コーナー(市役所本庁舎1階、尾西・木曾川庁舎1階)などで募集期間中閲覧できます。



木曾川町 一豊まつり

ID 1045115

9月18日(日) 午前10時～午後4時

戦国武将・山内一豊の出生地とされる
黒田城跡(黒田小)周辺で開催します。



会場イベント

- アユのつかみ捕り
- BMKミニライブ
- 一豊公武将印の販売
- スイカ千人斬り
- 働くクルマ大集合! はしご車乗車体験

パレード

午前10時～11時

西尾張中央道
外割田交差点

銀座通り

黒田小学校

※雨天の場合は一部内容を変更し、黒田小学校の屋内運動場で開催

【問】 木曾川町一豊まつり実行委員会事務局(木曾川商工会内) ☎(87)3618 観光交流課 ☎(28)9131

いちのみや夢人材育成事業 ID 1051981

成果発表会



9月3日(土) 午前9時30分～正午

会場 本庁舎14階1401会議室

中学生未来リーダー育成塾

白川郷での講演や、体験活動で学んだ
ことを発表します。

プラチナ未来人材育成塾派遣

講義やグループワークで学んだことを
発表します。

【問】 学校教育課 ☎(85)7073

市立図書館を ID 1051286

臨時休館します



休館期間 ▶ 10月18日(火)～31日(月)

図書館システム更新のため、市立図書館を臨時
休館します。

※進捗状況により日程を変更する場合があります。

対象施設

- 中央図書館
- 玉堂記念木曾川図書館
- 尾西図書館
- 子ども文化広場図書館
- 地域文化広場図書室

【問】 中央図書館 ☎(72)2343

文化講演会

400人
(抽選)

子育て、そして…がん

アナウンサーパパ奮闘記



ID 1051452

10月15日(土)

午後1時30分～3時 (1時開場)

尾西市民会館

※手話通訳あり

※「いちのみや文芸2022」を販売 (1冊800円)

講師

笠井信輔さん

(フリーアナウンサー)

申し込み

9月20日(火)(必着)までに電子申請、または住所・氏名・電話番号・参加希望人数(2人まで。同伴者の氏名も)を記入し「文化講演会」と明記の上、ハガキ(〒491-8501 本庁舎芸術文化協会)。申し込みは1人2人分まで



【問】芸術文化協会(生涯学習課内) ☎(85)7074

いちのみや女性講演会

愉快! 痛快! 理解!

ID 1050670

男女共同参画社会って何? ~家族の絆が未来を豊かに~



10月27日(木)

午後1時30分～3時 (1時開場)

木曾川文化会館尾西信金ホール

100人
(抽選)

申し込み

9月22日(木)までに電話または電子申請(男性も可)
※託児あり(1歳6カ月～3歳児、抽選10人、要予約)

講師

林家染二さん

(落語家)

女性団体の作品を展示

神山・萩原町・千秋町連区の各女性の会

【問】生涯学習課 ☎(85)7074

出会いや交流を求める若い世代の方へ

ichi恋 交流会

利き脳 診断講座

～思考タイプから自分らしさを理解しよう～

ID 1051316

10月29日(土) 午後2時～5時 木曾川庁舎3階研修室

若い世代の方に、交際や結婚のきっかけとなる出会いの場を提供します。「利き脳」の専門家によるセミナーや診断を通じて自分の思考タイプを理解し、タイプにあったコミュニケーションを学びます。

定員

男女各8人(抽選)

参加料

1,150円(教材費を含む)

対象

18～39歳の独身の方
※男性は市内在住・在勤・在学の方

申し込み

9月29日(木)までに電子申請

【問】青少年課 ☎(84)0017

消防音楽隊

ID 1010047

定期演奏会

11月20日(日)

午後1時30分(0時50分開場)

一宮市民会館



テーマ「名曲ヒットパレード～昭和・平成・令和のメロディー大集結～」

曲目 ▶ 「雷神」「キング・コットン」「シヴァの女王ベルキス」「たろう変奏曲」
「チュニジアの夜」「ど演歌えきすぶれす」「J-BEST'21」ほか

定員 1,400人(先着)

入場料 500円(税込み)

前売り 9月1日(木)から一宮・尾西市民会館、木曾川文化会館、
iビル観光案内所で販売
※全席自由。当日の販売はありません。



【問】消防本部総務課 ☎(72)1194

保育園の入園申し込みを 10月1日～31日に受け付け

【問】 保育課 ☎(28)9024

市では、来年度新たに保育園（小規模保育事業所・事業所内保育事業所・認定こども園の保育部分を含む）への入園を希望する方の申し込みを受け付けます。



申し込み／10月1日(土)～31日(月)に申込用紙などを第1希望の保育園。申込用紙は9月30日(金)から保育園・本庁舎保育課で配布

※面接を11月中旬から第1希望の保育園で行う予定。入所条件など詳しくは、ID 1001422をご確認ください。

小規模保育事業所が開所

【問】 保育課 ☎(28)9024

ID 1012322

小規模保育事業所は、6～19人の2歳以下の乳児を保育する事業所で、市の認可事業です。

10月から市内に、新たな小規模保育事業所が開所します。対象は0～2歳児です。入所の申し込みは、9月1日(木)～15日(木)に本庁舎保育課で受け付けます。必要書類など詳しくは、お尋ねください。

小学校入学前の健康診断を実施

【問】 学校教育課 ☎(85)7072

対象／平成28年4月2日～29年4月1日生まれで、令和5年4月に小学校へ入学する予定の方

通知／10月上旬に健康診断通知書を送付します。通知書が届かない場合は、教育部総務課（☎(85)7070）へご連絡ください。

※子どもが外国籍で市内の小学校への入学を希望する場合は、教育部総務課へ申請書の提出が必要です。経済的理由で就学が困難な場合は、学校にかかる費用を援助する制度があります。詳しくは、学校または学校教育課へお尋ねください。

※各学校の実施日については、ID 1025930をご確認ください。

身体障害者の健康診査を実施

【問】 障害福祉課 ☎(28)9017

ID 1016264

期間／10月3日(月)～31日(月)

会場／市民病院・木曽川市民病院
※市民病院は月・水曜日だけ

対象／脊髄損傷・脳血管障害などによる身体障害者手帳を持ち、常時車椅子を使用している在宅の方（特定健康診査などの受診者を除く）

健診内容／問診、身体計測、理学的検査、血圧測定、尿・心電図・貧血・肝機能・血糖・エックス線などの検査

申し込み／9月1日(木)～9日(金)に電話、または住所・氏名・生年月日・電話番号・手帳番号・受診希望日・受診希望会場を記入の上、ファクス（☎(73)9124）

障害者相談支援センターいまいせの名称と所在地を変更

【問】 福祉総合相談室 ☎(28)9145

ID 1001111

障害のある方の相談窓口として、宮西・今伊勢町・奥町を担当している「障害者相談支援センターいまいせ」は、9月1日に「障害者相談支援センターやすらぎ」(奥町下口西72-1)に変更します。

いきいきセンター・いこいの広場

9月19日「敬老の日」は開館

【問】 高年福祉課 ☎(28)9021

ID 1001015

9月19日(祝)は通常どおり開館します。

※ますみいこいの広場（スポーツ文化センター内）は休館

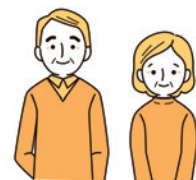

三井住友信託銀行での 公金取り扱いが終了

【問】 会計課 ☎(28)9026

ID 1024630

三井住友信託銀行での、市税など公金の窓口収納および口座振替が令和5年3月31日(金)に終了します。口座振替は他の金融機関で改めて申し込みが必要です。

ごみゼロ運動 参加団体を募集

【問】市民協働課 ☎(28)8954

ID 1021094 計画書ダウンロード可

実施期間/10月29日(土)~11月11日(金)

対象/町内会・学校などの団体

内容/公園などの清掃美化活動

申し込み/9月22日(木)(必着)までに計画書を持参または郵送・電子メール。計画書は市民協働課でも配布。可燃・不燃ごみ袋、残土袋を支給

危険な屋外広告物にご注意を

【問】公園緑地課 ☎(28)8636

ID 1000198

広告板や突き出し広告などの屋外広告物は、風雨や日差しにさらされ劣化し、落下・倒壊の危険性が高まっていることがあります。事故を防ぐため、危険な広告物を見つけたら、ご連絡ください。また屋外広告物を出している方は、点検をお願いします。なお屋外広告物を出すときは事前に公園緑地課に相談し、条例を守り、周囲の景観との調和を図りましょう。

事業継承 個別相談会

【問】産業振興課 ☎(28)9132

ID 1050753 申込書ダウンロード可

日時/9月15日(木) 午前10時・11時30分

対象/市内で事業を営む事業者と引き継ぐ事業者

内容/事業承継・M&A・経営者保証解除に関する相談

定員/各1組(先着)

申し込み/9月8日(木)までに申込書をファクス・電子メール

弁護士による 多重債務者無料相談会

【問】観光交流課 ☎(28)9148

ID 1021147

日時/9月22日(木) 午前9時30分~午後3時35分

会場/本庁舎観光交流課

対象/市内在住の方

定員/6人(先着。1人45分)

申し込み/9月1日(木)~20日(火)に電話で観光交流課

玉野駅駐輪場を一時的に閉鎖

【問】地域交通課 ☎(28)8955

ID 1051343

整備工事のため、9月中旬~令和5年2月下旬に玉野駅駐輪場を閉鎖します。工事期間中は仮設駐輪場をご利用ください。

※工事日程の変更により期間を変更する場合があります。

尾張都市計画

生産緑地地区変更案の縦覧

【問】農業振興課 ☎(28)9135

ID 1039863

生産緑地地区内での行為の制限の解除などによる変更案を縦覧できます。

縦覧期間/9月1日(木)~15日(木)(市民・利害関係者は市へ意見書を提出可。土・日曜日を除く)

縦覧場所/本庁舎農業振興課

尾張都市計画

「大和町南高井」地区計画案の縦覧

【問】都市計画課 ☎(28)8632

ID 1039863

縦覧期間/9月13日(火)~29日(木)(市民・利害関係者は市へ意見書を提出可。土・日曜日、祝日を除く)

縦覧場所/本庁舎都市計画課

市営住宅(定期募集)を受け付け

【問】市営住宅管理事務所 ☎(28)8649

ID 1051328

案内書(申込書)は、9月5日(月)から本庁舎市営住宅管理事務所、尾西庁舎窓口課、木曾川庁舎総務窓口課、出張所で配布します。申し込み資格は、案内書でご確認ください。

募集住宅/河端・今伊勢・大山・時之島・苅安賀・島村・天井・宝江・大和東・東五城・開明・開信・富田などの3階建て以上の中高層住宅

申し込み/9月9日(金)~20日(火)(必着)に申込書を郵送または持参

※入居希望者のない部屋は、10月7日(金)から先着順で追加募集あり



環境センター ニュース

STOP! 不法投棄

ごみは決められたルールに従って処理をしなければなりません。しかし一部のモラルのない人によって、集積場所や道路などに不法投棄が行われています。

特にエアコン・テレビ・冷蔵庫・洗濯機（家電4品目）の不法投棄が目立ちます。これらは法に基づきリサイクルをすることが義務付けられていますので、適切な処分をお願いします。

家電4品目は正しく処分

購入した店・買い替え先の店に引き取りを依頼

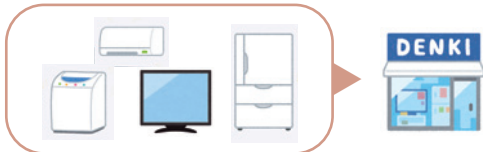

家電4品目の処分方法について

詳しくは、ID 1001763 をご確認ください。

【問】 収集業務課 ☎(45) 7004

不法投棄への対策

市では巡回パトロールなどを行っていますが、大きな抑止力となるのは皆さんの監視の目です。不法投棄を発見したら収集業務課にご連絡ください。

所有する土地の草刈りや柵を設置するなど、不法投棄をさせない環境を作りましょう。

防犯・交通安全 今月のポイント

秋の交通安全市民運動

9月21日～30日に「秋の交通安全市民運動」を展開します。

これからの時季は日没時間が早くなり、運転者・歩行者ともお互いの姿が見えにくくなるため、交通事故の危険性が高まります。次のことを実践して交通事故をなくしましょう。

- ▽自動車・自転車は日没1時間前に点灯しましょう（ライト・オン運動）
- ▽夜間の外出時は、明るい色の服装で反射材を利用しましょう
- ▽全ての座席でシートベルトとチャイルドシートを正しく着用しましょう
- ▽「飲酒運転は絶対にしない、させない、許さない」を徹底しましょう



【問】 市民協働課 ☎(28) 8671

市内の犯罪・事故（6月末現在）

主な重点犯罪		交通事故		
区分	件数	区分	件数	人数
刑法犯	908(+ 71)	死亡	4(+ 1)	4(+ 1)
侵入盗 (うち住宅対象)	78(+ 23) [34(+ 4)]	重傷	19(+ 1)	19(+ 1)
自動車関連窃盗	57(▲ 40)	軽傷	543(+ 22)	639(+ 32)
特殊詐欺	26(+ 16)	計	566(+ 24)	662(+ 34)

()内は前年対比

警察への相談は
ダイヤル「#9110」へ
～緊急電話は110番
相談ごとは#9110～



事件などの情報を
メールでお知らせ

110番は緊急通報のための専用電話です。警察による緊急の対応を必要としない相談などは、警察相談専用電話（☎#9110）または最寄りの警察署「住民コーナー」へご相談ください。

不審者にご用心

日没時間が早くなると、帰宅時に不審者と遭遇する危険性が高くなります。防犯ブザーを携帯し、照明のある明るい道や人通りの多い道で帰ったり、複数人で帰ったりするなど工夫しましょう。

【問】 一宮警察署 ☎(24) 0110

9月の無料相談

▶電話番号がない相談は直接会場へ
(先着順で受け付け。混雑状況により、相談できない場合あり)
▶正午～午後1時に相談できない場合あり

ID 1052124

相談名	日時	相談電話・会場
市民総合	月～金曜日 9:00～17:00 (2・9・16・26日の午後、19・23日を除く)	思いやり会館3階 ☎(73)4363
行政	7日(水)・21日(水) 10:00～12:00	思いやり会館3階 ☎(73)4363
多重債務	月～金曜日 9:00～12:00 (19・23日を除く)	本庁舎9階相談室 ☎(28)8984
司法書士の多重債務	4日(日) 13:00～16:00	i-ビル6階 愛知県司法書士会一宮支部 ☎080(3620)7654
消費生活	月～金曜日 9:00～16:30 (19・23日を除く)	本庁舎9階相談室 ☎(71)2185
交通事故	12日(月)・27日(火) 13:30～16:00 <予約制 ☎052(962)5100 (県民相談・情報センター)>	思いやり会館3階
人権	14日(水) 13:00～16:00	思いやり会館3階 尾西庁舎4階
行政書士の許認可手続	15日(木) 13:00～16:00	思いやり会館3階
職場での悩みごと	9日(金) 13:00～16:00 <予約制 ☎(28)9132 (産業振興課)>	本庁舎4階 401会議室
内職	木曜日 10:00～15:00	思いやり会館4階 ☎(72)5052
	火曜日 10:00～15:00	尾西庁舎4階 ☎(63)4800
女性悩みごと	月～金曜日 10:00～16:30 (19・23日を除く)	本庁舎4階 子ども家庭相談課 ☎(28)9149
不妊・不育症	30日(金) 14:00～16:00 <予約制 ☎(52)3858>	保健所健康支援課
子ども・若者悩みごと	火～土曜日 9:00～17:00 (20・23日を除く)	青少年センター ☎(84)0003
若者就職心理	火～土曜日 10:00～17:00 (20・23日を除く) <予約制 ☎(55)9286 火～土曜日 10:00～17:00>	i-ビル6階 いちのみや若者サポートステーション

相談名	日時	相談電話・会場
生活支援	月～金曜日 8:30～17:15 (19・23日を除く)	本庁舎2階 福祉総合相談室 ☎(28)9145
精神保健福祉	月～金曜日 9:00～16:00 (19・23日を除く) <予約制 ☎(28)9145>	本庁舎2階 福祉総合相談室
ひとり親家庭	月～金曜日 10:00～16:30 (19・23日を除く)	本庁舎4階 子ども家庭相談課 ☎(28)9133
	火曜日 10:00～12:00	思いやり会館2階 ☎(71)6551
高齢者	月～金曜日 9:00～17:00 (19・23日を除く)	地域包括支援センター やすらぎ☎(61)3350 コムネックスみづほ☎(86)5333 アウン☎(51)1384 ちあき☎(81)1711 萩の里☎(67)3633 泰玄会☎(61)8273 まちなか☎(85)8672
	月～金曜日 9:00～17:00 (19・23日を除く)	障害者相談支援センター あすか☎(81)7260 ゆんたく☎(64)5882 ピース☎(46)5009 夢うさぎ☎(86)4003 いちのみや☎(62)8678 やすらぎ※
精神障害者家族	月・水曜日 10:00～15:00 (19日を除く)	思いやり会館4階 ☎(73)0505
医療安全	月～金曜日 8:30～17:00 <予約制 ☎(52)3853>	保健所 医療安全相談窓口
不動産取引と悩みごと	20日(火) 13:00～16:00	思いやり会館3階
	21日(水) 13:00～16:00	尾西庁舎4階
登記	22日(木) 13:00～16:00 (12:00から受け付け)	思いやり会館3階
	21日(水) 13:00～15:00 (12:30から受け付け)	尾西庁舎4階
登記・境界問題	17日(土) 9:30～12:30 (受け付けは12:10まで)	i-ビル6階 愛知県土地屋調査士会一宮支部
建築	13日(火) 13:00～16:00	思いやり会館3階

※の電話番号は ID 1001111 を確認

10月の法律相談

(予約制)

ID 1001955

日時	会場	申し込み
7日(金)・14日(金)・21日(金)・28日(金) 13:00～16:00	思いやり会館3階 (市民総合相談室)	9月12日(月)の午前9時から電話で市民総合相談室 ☎(73)4363
12日(水)・26日(水) 13:00～16:00	尾西庁舎4階	※9月分は随時受け付け可

裁判中・弁護士依頼済み事件の相談は不可。同居家族・同一事業所は月1回まで

教室講座

一宮織維講座

ID 1023455

日時／9月25日(日) 午後2時～4時

会場／i-ビル6階中央図書館

演題／「数・理・語×ウールのはなし」

定員／20人(先着)

申し込み／9月1日(木)から電話で中央図書館

問い合わせ／中央図書館 ☎(72)2343

英文多読入門講座

ID 1025423

日時／9月24日(土) 午後1時～3時

会場／i-ビル6階中央図書館

対象／高校生以上の方

内容／簡単な語彙の本をたくさん読み「英文多読」の楽しさを学ぶ

講師／小川和子さん(NPO多言語多読理事)

定員／20人(抽選)

受講料／500円

申し込み／8月25日(木)～9月7日(水)に電話で中央図書館(休館日を除く)

問い合わせ／中央図書館 ☎(72)2343

親子でやさしいクッキング教室

ID 1015619

日時／10月27日(木) 午後5時～8時

会場／修文大学

対象／市内在住の小学生と保護者

内容／環境に優しい調理法で料理をする

メニュー／キャロットライスのチキンドリア、卵とレタスの塩昆布マヨサラダ、大根とベーコンのスープ、バナナアイス

定員／4組(抽選)

受講料／1人600円

申し込み／10月7日(金)までに電話・電子申請、または参加者全員の住所・氏名・学年・電話番号を記入し「親子でやさしいクッキング教室」と明記の上、ファクス(FAX)(45)0923

問い合わせ／廃棄物対策課 ☎(45)5374

キッズチャレンジ

ID 1051317

日時

10月8日(土)・15日(土) 午前10時～11時30分



会場／木曾川庁舎3階第2研修室

対象／市内在住・在学の小学1・2年生で、2回とも参加できる方

内容／どんぐりペンダント・小枝の糸掛けモビールを作る

定員／10人(抽選)

受講料／1,000円(教材費)

申し込み／9月14日(水)までに電話・電子申請、または住所・氏名(ふりがな)・学年・保護者氏名・電話番号を記入し「キッズチャレンジ」と明記の上、ファクス(FAX)(87)6633

問い合わせ／青少年課 ☎(84)0017

育児講座

ID 1050463

日時／10月21日(金) 午前10時～11時30分

会場／神山公民館

対象／市内在住の子育て中の家族など

演題／「愛着をつむぐ1歳」

講師／石橋尚子さん(椋山女学園大学教授)

定員／25組(抽選)

申し込み／9月12日(月)・13日(火)に電話または電子申請

問い合わせ／黒田北子育て支援センター ☎(28)9769

ファミリー・サポート事業講習会

ID 1051407

日時／9月16日(金) 午後1時～4時30分

会場／尾西庁舎2階会議室G

対象／市内在住の20歳以上で、援助会員・両方会員として入会を希望する方

内容／子どもの発育・発達、心肺蘇生法を学ぶ

申し込み／電話でファミリー・サポート・センター(中央子育て支援センター内)

※託児あり(要予約)

問い合わせ／いちのみやファミリー・サポート・センター ☎(28)9772

小中学生をもつ保護者のための家庭教育セミナー

ID 1051446

日時／10月2日(日) 午前10時～11時30分

会場／尾西生涯学習センター講堂

対象／市内在住の小中学生の保護者

演題／「子どもを守り育てる金融リテラシー」

講師／西尾圭一郎さん(愛知教育大学准教授)

定員／30人(抽選)

申し込み／9月12日(月)までに電話または電子申請

問い合わせ／生涯学習課 ☎(85)7074

ホームステイ受け入れセミナー

ID 1052171

日時／10月8日(土) 午前10時～11時30分

会場／①神山公民館②ウェブ会議アプリ「Zoom」

定員／①10人(先着)

申し込み／9月1日(木)から電話、または住所・氏名・電話番号・希望会場を記入し「ホームステイ受け入れセミナー」と明記の上、ファクス・電子メール(FAX)(73)9213、kokusai@city.ichinomiya.lg.jp

問い合わせ／国際交流協会(観光交流課内) ☎(85)7076



消費生活講座

ID 1047729

日時／9月21日(水) 午後2時～3時30分

会場／i-ビル2階大会議室

演題／「腸内細菌との共生と乳酸菌の働きについて」

定員／50人(先着)

申し込み／9月1日(木)から電話で観光交流課

問い合わせ／観光交流課 ☎(28)9148

教室講座

スポーツ

催しもの

募集

相談

その他



ちよ きん

貯筋教室

11月～令和5年3月の参加者を募集

ID 1013342 高年福祉課 ☎(28)9151

隔週で、ストレッチ体操などを30分行います

午前

開始時間 ▶ ① 9:30 ② 10:15 ③ 11:00

会場	曜日	開始日	
		Aコース	Bコース
萩原いきいきセンター	月	11月7日	11月14日
萩原公民館			
神山公民館	火	11月1日	11月8日
起つどいの里			
今伊勢公民館	水	11月8日	11月15日
浅野いこいの広場			
浅井いこいの広場	木	11月2日	11月9日
開明公民館			
木曾川いきいきセンター	金	11月10日	11月17日
葉栗いこいの広場			
奥いきいきセンター	火	11月4日	11月11日
千秋いこいの広場			
三条つどいの里	水	11月10日	11月17日
木曾川西部いこいの広場			
両郷寺公民館	木	11月4日	11月11日
時之島いこいの広場			
北方いこいの広場	金	11月4日	11月11日

午後

開始時間 ▶ ① 13:30 ② 14:15 ③ 15:00

会場	曜日	開始日	
		Aコース	Bコース
スポーツ文化センター	火	11月1日	11月8日
木曾川いこいの広場			
尾西生涯学習センター	水	11月8日	11月15日
玉野つどいの里			
大和公民館	木	11月2日	11月9日
朝日西つどいの里			
スポーツ文化センター	金	11月10日	11月17日
重吉いこいの広場			
馬引公民館	金	11月4日	11月11日

対象

市内在住の65歳以上で、運動する機会が少ない方

申し込み

9月20日(火)までに電話で高年福祉課(抽選。1人1会場だけ。スポーツ文化センターは火曜日または木曜日)

教室講座

スポーツ

催しもの

募集

相談

その他

市民大学

公開講座

午前10時～11時30分

ID 1050665

会場

修文大学
修文大学短期大学部

対象

18歳以上の方
(高校生を除く)

定員

各100人(抽選)

申し込み

前期は9月14日(水)、後期は10月12日(水)までに電話または電子申請

生涯学習課 ☎(85)7074

前期 健康と病気について

開催日	内容	講師
10月5日(水)	中高年をいかに健康に過ごすか	修文大学 教授 磯部健一さん
10月12日(水)	閉塞性睡眠時無呼吸症候群(OSAS)について	修文大学 准教授 加藤洋介さん
10月19日(水)	笑う門には福来る!? 笑い与健康	修文大学 専任講師 夏目恵美子さん
10月26日(水)	病理ってなあに?	修文大学 教授 川井久美さん

後期 豊かな暮らしのために

開催日	内容	講師
11月2日(水)	子どもの造形・表現への関わり方	修文大学短期大学部 専任講師 山川昭大さん
11月9日(水)	成長発達と老年期－老年期のメンタルヘルスについて考える－	修文大学 教授 茂木泰子さん
11月16日(水)	おいしく健康ごはん～おいしく食べて、健康長寿を目指しましょう!～	修文大学 専任講師 南亜紀さん
11月30日(水)	詩へのいざない	修文大学短期大学部 専任講師 青山勇樹さん

教室講座

スポーツ

催しもの

募集

相談

その他

秋の市民俳句吟行会

ID 1051433

日時

10月18日(火) 午前10時～午後3時 (尾西歴史民俗資料館・正面入口前広場集合)



行き先

美濃路・起宿付近一円

定員/24人(抽選)

参加料/200円(昼食は各自)

申し込み/9月30日(金)までに電話で芸術文化協会

問い合わせ/芸術文化協会(生涯学習課内) ☎(85)7074

市民短歌教室

ID 1047240

日時/9月11日(日) 午後1時～3時

会場/スポーツ文化センター

申し込み/初参加の方は9月8日(木)までに電話で芸術文化協会

問い合わせ/芸術文化協会(生涯学習課内) ☎(85)7074

市民俳句教室

ID 1047259

日時/10月23日(日) 午後1時～3時

会場/スポーツ文化センター

定員/25人(抽選)

申し込み/9月30日(金)(必着)までに当季雑詠2句(初参加の方は希望者だけ)・郵便番号・住所・氏名(ふりがな)・電話番号・参加経験の有無を記入し「市民俳句教室10月」と明記の上、ハガキ(〒491-8501本庁舎芸術文化協会)

問い合わせ/芸術文化協会(生涯学習課内) ☎(85)7074

市民川柳教室

ID 1047274

日時/9月18日(日) 午後1時～3時

会場/スポーツ文化センター

申し込み/初参加の方は9月15日(木)までに電話で芸術文化協会

問い合わせ/芸術文化協会(生涯学習課内) ☎(85)7074

市民美術教室 染色「初めての型染め」

ID 1051424

日時/10月4日～25日の火曜日 午前9時30分～11時30分(4回)

会場/スポーツ文化センター

対象/市内在住・在勤・在学の方
内容/型染めで日本手ぬぐいを染める

講師/林節子さん(一宮美術作家協会)

定員/10人(抽選)

受講料/2,600円(教材費を含む)

申し込み/9月12日(月)までに電話で芸術文化協会

問い合わせ/芸術文化協会(生涯学習課内) ☎(85)7074

大正琴教室

ID 1051443

日時/10月7日～11月4日の金曜日 午前10時～11時30分(4回)

会場/スポーツ文化センター

対象/市内在住・在勤・在学の方
講師/山口秀子さん(琴城流大正琴琴枝秀会)

定員/15人(抽選)

受講料/1,300円(教材費を含む)

申し込み/9月13日(火)までに電話でレクリエーション協会

※大正琴を所有していない方には、無料で貸し出し

問い合わせ/レクリエーション協会(生涯学習課内) ☎(85)7074

陶芸体験

「干支の置物」を作ろう

ID 1045970

日時

10月23日(日) 午後2時～3時30分(形成だけ)



会場/朝日西つどいの里

対象/市内在住・在勤・在学の小学生以上の方(小学生は保護者同伴)

定員/12人(抽選)

受講料/1,500円(材料費)

申し込み/10月7日(金)までに電話で高年福祉課

問い合わせ/高年福祉課 ☎(28)9021

美濃路探訪

ID 1008914

日時/11月6日(日) 午後1時30分～3時

対象/市内在住・在勤・在学の方
内容/美濃路の歴史や、現在に残る史跡について学ぶ

定員/24人(抽選)

受講料/200円

申し込み/9月23日(祝)(必着)までに、住所(在勤・在学は勤務先・学校所在地)・氏名(ふりがな)・年齢・電話番号を記入し「美濃路探訪」と明記の上、ハガキ(〒494-0006起字下町211歴史民俗資料館)。申し込みは1枚1人分

問い合わせ/尾西歴史民俗資料館 ☎(62)9711

青年文化教室

青少年課 ☎(84)0017 ID 1021652

会場/木曽川庁舎3階研修室

対象/市内在住・在勤・在学の18～39歳の方(高校生を除く)

定員/各15人(抽選)

申し込み/①②は9月15日(木)まで、③④は10月12日(水)までに電話・電子申請、または住所・氏名・年齢・電話番号・教室名を記入の上、ファクス(☎(87)6633) ※受講者が3人未満で中止する場合あり

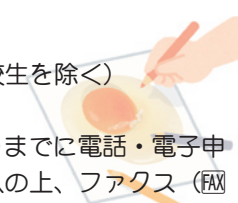

教室名	日時	受講料*
① 幸せを見つける手相講座	10月18日～11月29日の火曜日 19:00～20:30(4回)	2,000円
② 楽しいレザーアクセサリー作り	10月26日～11月30日の水曜日 19:00～20:30(4回)	5,000円
③ 心も彩るファッションフラワー	11月10日～12月22日の木曜日 19:30～20:45(4回)	5,300円
④ 大人のイラストレッスン	11月5日～12月17日の土曜日 14:00～15:30(4回)	1,500円
*教材費を含む		



スポーツ教室

スポーツ協会(スポーツ課内) ☎(85)7078

市内在住・在勤・在学の方が対象

教室名	日時	会場	受講料	申し込み
柔道	9月5日～令和5年3月27日の月・水曜日 19:00～21:00	木曽川中学校	月2,000円	開催日に受講料・保険料(高校生以上1,850円・中学生以下800円)を持参の上、木曽川中学校(先着30人) ※問い合わせは木曽川柔道スポーツ少年団☎(86)3626)
	9月3日～令和5年3月29日の水・土曜日 18:00～21:00	スポーツ文化センター		開催日に受講料・保険料(高校生以上1,850円・中学生以下800円)を持参の上、スポーツ文化センター* ※問い合わせは柔道会☎(51)4679)
剣道	10月1日(土)～12月3日(土)の各会場の開催日 19:00～21:00(各10回)	スポーツ文化センター、尾西スポーツセンター、木曽川・浅井・千秋・今伊勢・萩原・北方中学校	5,850円(小中学生は4,800円。保険料を含む)	10月1日(土)～8日(土)の開催時に受講料を持参の上、希望する会場 ※開催日は剣道連盟☎090(4213)5833)へ問い合わせ

*定員に満たない場合は、9月3日以降も受け付け

スポーツ大会

開催時間・種目・予備日など詳しくは、お尋ねください。

*市内在住・在勤・在学の方

スポーツ	日時	会場	対象*	参加料	申し込み
ソフトテニス(ダブルス)	10月2日(日)		小学生以上	1組3,000円(協会加盟者は1組2,000円、大学生1,500円、高校生以下1,000円)	9月1日(木)～13日(火)に本庁舎スポーツ協会または一宮ソフトテニス協会ウェブサイトを確認
オープンシニアテニス(ダブルス)	10月6日(木)	市テニス場	昭和38年(女性は43年)1月1日以前生まれ	1人1,000円	9月22日(木)までに参加料を持参の上、テニスパークi☎(45)5300)
ジュニアテニス(シングルス)	10月16日(日)		セルフジャッジのできる小学4～6年生	1人1,000円	9月29日(木)までに参加料を持参の上、本庁舎スポーツ協会またはテニスパークi☎(45)5300)
卓球(シングルス)	10月16日(日)	総合体育館いちい信金アリーナ	小学生以上	1人200円(小学生は無料)	9月15日(木)までにウメハラ☎090(7022)6733)
	10月29日(土)		中学1・2年生	1人100円	

スポーツ協会(スポーツ課内) ☎(85)7078

スポーツ	日時	会場	対象*	参加料	申し込み
レディースビギナーテニス(ダブルス)	10月11日(火)	いちい信金スポーツセンター	18歳以上で初級・初心者の女性(学生を除く)	1組3,000円	9月1日(木)～5日(月)にいちい信金スポーツセンターウェブサイトから電子申請、または申込書をファクス(抽選32組)

いちい信金スポーツセンター(県一宮総合運動場) ☎(77)0500

就職支援フェア in いちのみや

ID1021374

9月22日(木) i-ビル7階シビックホールほか

申し込み ▶ ①～③は電話で産業振興課(定員に満たない場合は当日も受け付け)



産業振興課 ☎(28)9132

催事名	時間	内容
① キャリアカウンセラーによる個人相談	13:00～15:30(先着8人)	就職に関する不安・悩み・疑問などの相談(1人30分。家族・保護者も相談可)
② 就職支援セミナー	13:00～13:50(先着10人)	「就職活動のストレスどうしたらいい?」
	14:00～14:50(先着10人)	「今日から育てる! 私の雑談力」
③ 職業適性診断	13:00～15:30(先着30人)	職業適性診断システムによる診断、専門家によるアドバイス
④ 地域別就職面接会	13:00～15:30	地元企業による面接会
①②は49歳以下の方が対象。④の問い合わせはハローワーク一宮☎(45)2048)		

教室講座

スポーツ

催しもの

募集

相談

その他

教室講座

健康づくり食生活改善 ボランティア養成講座

ID 1042546

日時／①10月27日(木) 午前9時30分～11時30分②11月25日(金)③12月23日(金)④令和5年1月26日(木) 午前9時30分～午後2時⑤2月27日(月) 午前9時30分～午後3時
会場／北保健センター
対象／市内在住のおおむね70歳以下で、5回とも参加でき、講座後にボランティアとして活動できる方
定員／12人(先着)
受講料／2,000円(材料費)
申し込み／9月1日(木)から電話で北保健センター
問い合わせ／北保健センター ☎(86) 1611

スポーツ

女子カアアップ教室

ID 1042546

日時／10月25日(火)・11月29日(火) 午前10時～11時30分
会場／西保健センター
対象／市内在住の18～49歳の女性で、2回とも参加できる方
内容／講話「血管の内側からキレイを目指そう!」、運動実技
定員／20人(先着)
※託児あり(1歳以上の未就園児、先着で12人)
申し込み／9月1日(木)から電話または電子申請
問い合わせ／西保健センター ☎(63) 4833

催しもの

普通救命講習 I

ID 1000499

日時／9月24日(土) 午前9時30分～11時30分
会場／尾西消防署
対象／市内在住・在勤・在学の中学生以上の方
定員／16人(先着)
申し込み／9月1日(木)～15日(木)に電話または電子申請
※団体は条件付きで随時開催
問い合わせ／消防本部消防救急課 ☎(72) 1103



募集

相談

その他

筋萎縮性側索硬化症 (ALS)患者・家族教室

ID 1051344

日時／10月5日(水) 午後2時～3時30分
会場／尾西生涯学習センター講堂
対象／市内在住のALS患者とその家族
内容／講話「筋萎縮性側索硬化症(ALS)について～自分らしい療養生活のヒント～」、交流会
定員／10人(先着)
申し込み／9月1日(木)から電話、または住所・氏名・年齢・電話番号を記入し「ALS患者・家族教室」と明記の上、ファクス ☎(73) 9270
問い合わせ／福祉総合相談室 ☎(28) 9145

スポーツ

ニュースポーツ フェスティバル

ID 1015094

日時／10月10日(祝) 午前9時～正午
会場／総合体育館いちい信金アリーナほか
対象／市内在住・在勤・在学の方(小学生以下は保護者同伴)
種目／カローリング・室内ペタンク・ショートテニスほか(全9種目中3種目以上参加で景品を進呈)
※体力・運動能力調査を同時開催
定員／500人(定員に満たない場合は当日も受け付け)
申し込み／9月1日(木)～20日(火)に電子申請
問い合わせ／スポーツ課 ☎(85) 7078



16ミリフィルム映画上映会

ID 1025253

日時／9月4日(日) 午後2時～4時(1時40分開場)
会場／i-ビル 6階中央図書館
内容／「思いやりのまち一宮」ほか
問い合わせ／中央図書館 ☎(72) 2343

催しもの

いちのみや動物愛護DAY

ID 1021536

日時／9月23日(祝) 午前11時～午後3時30分
会場／一宮市民会館
内容／猫の譲渡会やマイクロチップ読み取り体験、缶バッジの作成ほか
※ペットの缶バッジの作成は、6cm程度の写真が必要
※ペットの同伴不可
問い合わせ／動物愛護事務所 ☎(72) 1122



秋季囲碁大会

ID 1051497

日時／10月2日(日) 午後1時～5時
会場／スポーツ文化センター
対象／市内在住・在勤・在学の方
内容／クラス別の対局
定員／60人(先着)
参加料／500円(小中学生・女性は300円)
申し込み／電話でレクリエーション協会
問い合わせ／レクリエーション協会(生涯学習課内) ☎(85) 7074

認知症介護家族のための 交流会 ～ききょうの会～

ID 1016096

日時／10月6日(木) 午後1時30分～3時
会場／i-ビル 2階大会議室
申し込み／10月5日(水)までに電話で高年福祉課
問い合わせ／高年福祉課 ☎(28) 9151

がん患者サロン会・ 勉強会

日時／10月7日(金) 午後1時30分～2時30分
会場／市民病院
内容／講演「緩和ケアについて」
問い合わせ／市民病院がん相談支援センター ☎(71) 1911



国際交流ふれあい ウォーキング

ID 1051170

日時 / 10月22日(土) 午前10時30分～午後0時30分(雨天中止)
集合場所 / 大野極楽寺公園管理棟
対象 / 市内在住・在勤・在学の方(小学生以下は保護者同伴)
内容 / 外国人の方と一緒に、大野極楽寺公園周辺のウォークラリー(約4km)を楽しむ
定員 / 20人(抽選)
参加料 / 300円(未就学児は無料。保険料などを含む)
申し込み / 10月4日(火)(必着)までに電話、または参加者全員の住所(在勤・在学は勤務先・学校名)・氏名・年齢・電話番号を記入し「ふれあいウォーキング」と明記の上、ハガキ・電子メール(〒491-8501 本庁舎国際交流協会、kokusai@city.ichinomiya.lg.jp)
問い合わせ / 国際交流協会(観光交流課内) ☎(85)7076

福祉マルシェ i・愛・逢マーケット

ID 1052144

日時 / 9月21日(水)・22日(木) 午前10時～午後7時
会場 / 名鉄百貨店一宮店正面玄関前
内容 / 市内の福祉作業所の紹介、お菓子など自主製品の販売
問い合わせ / 障害者自立支援協議会(福祉総合相談室内) ☎(28)9145



138マルシェ

ID 1033486

日時 / 9月21日(水) 午前9時～午後1時(売り切れ次第終了)
 ※荒天時は中止の場合あり
会場 / 夢織り広場(本庁舎西側)
内容 / 野菜や加工品の直売
問い合わせ / 農業振興課 ☎(28)9136

日曜新鮮市

日時 / 9月4日(日) 午前5時～8時(雨天決行)
会場 / 総合卸売市場
内容 / 新鮮野菜・果物・花き・精肉・総合食料品・日用雑貨品などの即売
問い合わせ / 一宮地方総合卸売市場 ☎(44)1119



募集

令和5年4月採用 市民病院職員を募集

職種 / ①作業療法士②③看護師
応募資格 / ①平成6年4月2日以降生まれで資格がある、または令和5年3月卒業見込みの方②③昭和38年4月2日以降生まれで資格がある(市内の医療機関に勤務している方を除く)、または令和5年3月卒業見込みの方
選考方法 / ①1次試験＝一般教養・適性検査、2次試験＝面接②③適性検査・面接
採用人数 / ①1人②③10人程度
申し込み / ①は9月26日(月)、②は11月16日(水)、③は22日(火)(必着)までに応募書類を持参または郵送(指定履歴書は市民病院ウェブサイトからダウンロード可)
 ※①は10月4日(火)、②は11月26日(土)、③は12月3日(土)に試験を市民病院で実施
問い合わせ / 市民病院管理課 ☎(71)5167



令和5年4月採用 木曾川市民病院 看護師を募集

応募資格 / 昭和38年4月2日以降生まれで資格がある(市内の医療機関に勤務している方を除く)、または令和5年3月卒業見込みの方
選考方法 / 適性検査・面接
採用人数 / 5人
申し込み / 9月26日(月)(必着)までに応募書類を持参または郵送(指定履歴書は市民病院ウェブサイトからダウンロード可)
 ※見学可(問い合わせが必要)
 ※試験は10月8日(土)に市民病院で実施
問い合わせ / 市民病院管理課 ☎(71)5167

10月任用 会計年度任用職員 保育士を募集

ID 1046427 申込書ダウンロード可

勤務場所 / いずみ学園
勤務日時 / ①9月16日(金)～令和5年度3月31日(金)②10月下旬～令和5年3月31日(金) 午前8時30分～午後5時(土・日曜日、祝休日、年末年始を除く)
選考方法 / 面接
任用人数 / ①②各1人
申し込み / 9月30日(金)(必着)までに申込書と資格証明書の写しを持参または郵送
問い合わせ / いずみ学園 ☎(78)2767



違反簡易広告物の 除却活動ボランティア募集

ID 1002173 申込用紙ダウンロード可

応募資格 / 市内在住・在勤・在学の20歳以上の方で構成する3人以上の団体
内容 / 貼り紙・立て看板などの違反簡易広告物を取り除く
申し込み / 申込用紙を郵送。申込用紙は市役所本庁舎、尾西・木曾川庁舎、出張所などでも配布
問い合わせ / 公園緑地課 ☎(28)8636

教室講座

スポーツ

催しもの

募集

相談

その他

教室講座

スポーツ

催しもの

募集

相談

その他

一宮市芸術祭

※は料金が必要 ID 1051439

行事	日時	会場
能・狂言面作品展(尾西面打会)	8月30日(火)～9月4日(日) 10:00～16:30 (30日は13:00から、4日は16:00まで)	玉堂記念木曾川図書館
一宮写真協会選抜写真展	9月10日(土)～19日(祝) 9:30～16:30 (12日を除く。19日は16:00まで)	博物館
一宮美術作家協会展	9月23日(祝)～10月2日(日) 9:30～16:30 (26日を除く。2日は16:00まで)	
麗筆会 展	9月23日(祝)～25日(日) 10:00～17:00(25日は16:00まで)	スポーツ文化センター
あざみの会 絵画展	9月29日(木)～10月2日(日) 9:30～17:00 (29日は13:00から、2日は16:00まで)	
市民茶会(一宮茶道協会)	10月2日(日) 10:00～15:00 ※	真清田神社
土筆の会 展	10月6日(木)～9日(日) 9:30～17:00(9日は16:00まで)	スポーツ文化センター
山ぶどうの会 展	10月6日(木)～9日(日) 9:30～17:00 (6日は12:00から、9日は16:00まで)	
狂俳大会(一宮狂俳壇連盟)	10月8日(土) 13:00～16:30 ※	葉栗公民館
尾西俳句大会(尾西俳句会)	10月10日(祝) 13:00～16:30 ※	尾西生涯学習センター 大ホール
秋季謡曲大会(一宮謡曲同好会)	10月16日(日) 9:30～16:30	
一宮シティ合奏団定期演奏会	10月16日(日) 14:00～16:00 ※	尾西市民会館
一宮現代詩発表会 (一宮現代詩協会)	10月23日(日) 13:00～15:00	スポーツ文化センター
桃墨会 展	10月25日(火)～30日(日) 9:00～17:00(30日は16:00まで)	尾西信用金庫 事務センター(竈屋)
一宮市民華道展(一宮華道連盟)	10月29日(土)・30日(日) 10:00～16:00(30日は15:30まで)	スポーツ文化センター
一宮音楽家協会定期演奏会	10月30日(日) 14:00～16:00 ※	木曾川文化会館 尾西信金ホール

芸術文化協会(生涯学習課内) ☎(85)7074

一宮市レクリエーション大会

※は整理券が必要 ID 1051440

行事	日時	会場
一宮民謡協会合同発表会	10月8日(土) 13:00～15:40	木曾川文化会館 尾西信金ホール
みんなで踊ろう世界の民謡フォークダンス (一宮フォークダンス協会)	10月9日(日) 9:30～16:30	尾西生涯学習センター 大ホール
趣味の作品展 *	10月20日(木)～23日(日) 9:00～16:00(23日は15:00まで)	スポーツ文化センター
民謡のつどい(一宮民謡連盟)	10月23日(日) 10:30～14:30 ※	木曾川文化会館 尾西信金ホール
一宮飛行クラブ飛行会 & 見学会	10月30日(日) 9:00～12:00	一宮飛行クラブ飛行場 (北方町大日)

*趣味の作品展=墨彩画展(墨泉同好会・一宮水墨会・うすずみ会)、木目込人形展(歓美人形の会)、ロマンドール展(ロマンドール木馬会)、洋画展(チャーチル会一宮・峠会)、鉄道模型運転会(一宮鉄道模型クラブ、22・23日だけ)

レクリエーション協会(生涯学習課内) ☎(85)7074



相談

司法書士無料法律相談会

日時/10月7日(金) 午後1時30分～4時
会場/i-ビル2階大会議室
内容/不動産・会社の登記、成年後見、裁判所に提出する書面に関する相談
※電話予約も可
問い合わせ/愛知県司法書士会一宮支部
☎(25)4169

弁護士会 無料電話相談 空き家問題110番

日時/9月8日(木) 午前10時～午後4時
内容/空き家に関する法律問題などの相談
相談電話/☎052(223)2355
問い合わせ/愛知県弁護士会 ☎052(203)0730



不動産鑑定士による 不動産の無料相談会

ID 1039913

日時/10月16日(日) 午前10時～午後4時
会場/i-ビル6階小会議室
内容/土地価格・地代・家賃・借地権、相続時の土地の分割、不動産の有効利用などに関する相談
問い合わせ/愛知県不動産鑑定士協会
☎052(241)6636



シニアの「働きたい」を応援 無料出張相談

ID 1037190

日時/10月12日(水) 午前9時30分～午後0時20分
会場/i-ビル6階ビジネス支援センター
対象/55歳以上で、再就職などでお悩みの方
定員/3人(先着)
申し込み/9月1日(木)から電話で産業振興課
問い合わせ/産業振興課 ☎(28)9132

その他

認知症の方の持ち物には 名前と連絡先を

ID 1011746

認知症の方が道に迷って警察に保護されても、身元不明で、家族などへの連絡が難しいことがあります。心配のある方の衣服や持ち物に名前や連絡先を書いておきましょう。
問い合わせ/高年福祉課 ☎(28)9151

危険物取扱者試験

日時/①10月30日(日)②11月6日(日)
会場/①愛知大学豊橋キャンパス(豊橋市)②名古屋工学院専門学校(名古屋市熱田区)
受験料/甲種6,600円・乙種4,600円・丙種3,700円
申し込み/9月17日(土)の午前9時～26日(月)の午後5時に消防試験研究センターウェブサイトから電子申請、または9月20日(火)～29日(木)(消印有効)に願書を郵送。願書は消防署などで配布
問い合わせ/消防本部予防課 ☎(72)1282

祝日のごみ持ち込み

▽9月19日(月)・23日(金)は受け付け
施設管理課 ☎(48)5383

一宮市ゴミチェッカー

パソコンやスマートフォンなどで、ごみの分別方法やお住まいの地区の収集日をチェックできます。



▲上記を読み取り、ご利用ください。

廃棄物対策課 ☎(45)5374

ご寄付 ありがとうございます

(7月分まで・敬称略)

いちのみや応援基金へ 92件

社会福祉協議会へ

ピアゴパワー妙興寺店、坂井田ビル、エス・ビー建材、一宮看板店、アピター宮店、ピアゴ尾西店、アピタ木曽川店、匿名2件

福祉関係へ

後藤直俊

子ども家庭関係へ

角田ナーセリー

活力創造関係へ

エサキホーム、十六銀行

まちづくり関係へ

のいり

教育関係へ

後藤直俊



I LOVE いちのみや 9月の映像広報

ICC 地デジ12ch

▽放映時間は7:45・9:45・12:45・16:45・19:45・22:45
▽DVDは中央図書館で10月から貸し出し
▽動画サイト(ユーチューブ)の市公式チャンネルでも見ることができます。



知っトク! いちのみや 9月の音声広報

FMIちのみや 76.5 MHz

▽放送時間は7:30・12:30・17:30
▽市ウェブサイトでも聴くことができます。

教室講座

スポーツ

催しもの

募集

相談

その他

教室講座

スポーツ

催しもの

募集

相談

その他

自主文化事業

一宮市民会館 ☎(71)2021

一宮市×TVアニメ「この音とまれ!」等曲コンサート
 日時/9月25日(日) 午後2時~4時
 会場/尾西市民会館
 入場料/2,400円(高校生以下は1,000円。全席指定)。未就学児は入場不可

人柱観音「与三兵衛」講座
 日時/10月2日(日) 会場/木曾川文化会館
 入場料/100円

朗読劇「久遠」出演者オーディション
 日時/10月10日(祝) 会場/一宮市民会館

0歳からのロビーコンサート
 日時/9月19日(祝) 会場/尾西市民会館
 入場料/500円(3歳~高校生は200円)

※各事業の申し込み方法など詳しくは、市民会館等ウェブサイト

スポーツ

スポーツ文化センター ☎(24)1881

教室名	日時	受講料	申込日時
ビューティーバレエ(女性限定)	9月30日からの金曜日 10:00(10回)	5,500円	9月9日(金) 11:00
体を楽にするヨガ de リラックス	10月11日からの火曜日 10:30(10回)	5,500円	9月13日(火) 11:30
癒しのヨガ A・B	10月6日からの木曜日 A 18:30(10回) B 19:45(10回)	各5,500円	9月15日(木) 19:30
やさしい気功	10月24日からの月曜日 13:30(10回)	5,500円	9月26日(月) 13:00

申し込み/各申込日時に受講料を持参の上、スポーツ文化センター(1人1人分。抽選)

プール講習会・自主文化事業

エコハウス138 ☎(47)7138

プール講習会名	日時
①水中ウォーキング	9月5・26日(月) 14:00
	9月28日(水) 13:00
②スイムワンポイントレッスン	9月9・16・30日(金) 13:00
③かんたんアクアビクス	9月28日(水) 14:00

対象/18歳以上の健康な方
 定員/①②各15人③9人(先着)
 受講料/各1回400円(プール利用料を含む)
 申し込み/当日30分前からエコハウス138

講座名	日時
①スモールボール de 健康	9月1・8・15・22・29日(木) 13:30
②シャントイヨガ	9月14・28日(水) 19:30
③ママの骨盤エクササイズ&親子ヨガリズムック	9月9日からの金曜日 13:30(10回)
④ズンバ	9月13日からの火曜日 11:15(10回)
⑤ベビーマッサージ&サイン	9月15日からの木曜日 11:15(10回)

定員/①25人②④各21人③⑤各21組(先着)
 受講料/①②各500円③~⑤各5,500円
 申し込み/①②は当日30分前から③~⑤は随時エコハウス138
 ※対象など詳しくは、エコハウス138ウェブサイト

カルチャー教室

総合体育館 ☎(53)6300

教室名	日時
①ショートテニス	10月6日からの木曜日 9:30(10回)
②リラックスベビーマッサージ	10月6日からの木曜日 9:30(10回)
③親子ふれあい体創	10月7日からの金曜日 9:45(10回)
④トランポリン	10月28日からの金曜日 20:00(9回)

対象/①④15歳以上の方(中学生を除く)②2~11カ月の乳児と保護者③1歳以上の未就園児と保護者
 定員/①30人②20組③30組④15人(抽選)
 受講料/①~③各5,500円④4,950円
 申し込み/9月3日(土)~19日(祝)の午後5時までに総合体育館・尾西スポーツセンター・木曾川体育館

文化教室

i-ビル ☎(28)9153

クラフトひもで作るかごバッグ教室
 日時/10月10日(祝) 午前10時~午後4時
 対象/18歳以上の方
 定員/10人(先着)
 受講料/2,000円
 申し込み/9月1日(木)の午前9時から電話でi-ビル

天体観望会

一宮地域文化広場 ☎(51)2180

木星のガリレオ衛星を探してみよう! ~木星、土星~
 日時/①9月23日(祝)②24日(土) 午後7時~8時15分(雨天中止)
 定員/各20人(先着。中学生以下は保護者同伴)
 申し込み/9月13日(火)の午前10時から電話で地域文化広場

プラネタリウム館の新番組がスタート
 9月3日(土)から「秋の星空解説、くじらが星に還る海」、低学年・幼児向け番組「あきのほしぞらさんほ、さるかにばなし」が始まります。
 ※9月1日(木)・2日(金)・14日(水)は休館

教室名	日時
いやしのオカリナ	10月12日からの水曜日 10:00(10回)
ととのえるヨガ	10月19日からの水曜日 10:00(10回)
いろいろ水彩画	10月14日からの金曜日 9:30(10回)

会場/尾西文化広場(☎(69)7373)
 対象/18歳以上の方 受講料/各5,600円
 ※教材費も必要な教室あり。詳しくは募集チラシで確認

緑化教室

大野極楽寺公園管理棟 ☎(51)3015

教室名	日時	定員	教材費
①宿根草&ハーブのガーデニング講習会	9月21日(水) 10:00~12:00	12人(先着)	500円
②まゆ玉工作ハロウィン	10月1日(土) 10:00・13:30	各20人(先着)	各600円
③緑化フェア寄せ植え	10月1日(土)・2日(日) 10:00・11:00・13:00・14:00	各5人(先着)	各1,000円
④季節の苔玉	9月24日(土) 10:00・12:30	30人(先着)	各1,500円

小学生以下は保護者同伴。③の会場は138タワーパーク
 申し込み/①は9月2日(金)~19日(祝)の午前10時~午後5時
 ②③は9月2日(金)~29日(木)の午前10時~午後5時15分に電話で大野極楽寺公園管理棟(☎080(9110)3015)

第61回1000万人ラジオ体操・みんなの体操祭
7月31日 光明寺公園球技場

国内最大規模のラジオ体操イベントが市内で開催。会場の様子はNHKの総合テレビとラジオ第1で全国に放送されました。爽やかな朝の下、集まった多くの参加者は、健やかな汗をにじませながら体を動かしました。空高く手を伸ばし、それ1・2・3！



まちかどニュースの動画はこちら→

ID 1049147 ◀ウェブ版はこちら



ダカールラリー2022 市販車部門

**三浦昂さんが
優勝を報告**



装苑賞

**大下彩楓さんが
受賞を報告**



地域環境美化功績者表彰

**劇団シンデレラの皆さんが
受賞を報告**

※料金の記載がないものは無料。申し込みの記載がないものは当日直接会場

一宮パークゴルフ協会 会員を募集

健康増進のため日々楽しく活動しています。初心者大歓迎。

日時／9月12日(月)～23日(祝) 午前8時30分～

10時30分 (14日(水)・21日(水)を除く)

会場／東加賀野井パークゴルフ場

問い合わせ／山田 ☎090(3562)8710

手話朗読公演2022

「～ドンが聞こえなかった人々～より」

聴覚障害者の被爆体験を手話と語りでお伝えします。

日時／10月10日(祝) ①午前10時30分②午後3時

会場／木曾川文化会館尾西信金ホール

入場料／各3,000円 (高校生以下は各2,000円)

問い合わせ／OWLROAD・杉野 ☎090(5036)0773

**一宮研伸大学市民公開講座
「禁煙支援のためのカウンセリングテクニック」**

日時／10月15日(土) 午前10時30分

会場／一宮研伸大学 (常願通5丁目4-1)

定員／100人 (先着)

申し込み／氏名・電話番号を記入しファクス (FAX)(25)

2800) または電子メール(koukaikouza@ikc.ac.jp)

問い合わせ／増永・黒木 ☎(28)8110

健康太極拳 会員を募集

楊名時太極拳で、いい汗を流して健康になりませんか。詳しく習いたい方・初心者大歓迎です。

日時／毎週水曜日 午後1時～3時

会場／スポーツ文化センターほか

会費／月2,000円 (入会金1,000円も必要)

問い合わせ／一宮産体同好会・木全 ☎(68)0684

このコーナーは市民の皆さんの情報発信の場です。11月号の締め切りは9月22日(木)です(抽選)。申し込み方法など詳しくは、ID 1034718をご確認ください。 問い合わせ 広報課 ☎(28)8951

みんな 子育て

いちのみや子育て支援
アプリを配信しています

Android版



iOS版



子育て支援センター

中央 ☎(85)7026

丹陽 ☎(28)9146

千秋 ☎(28)9771

東五城 ☎(85)9339

黒田北 ☎(28)9769

里小牧 ☎(28)9770

パパもいっしょに遊ぼう！

こっこ相談室

子どもの話に うそが混じるようになって…

2歳7カ月。乗ったことがないのに「飛行機に乗った」とか「クマさんと遊んだ」など、作り話をします。そのまま受け止めてもいいの？



こっこ相談員の
アドバイス

子どものうそには、いろいろな種類があるの。今回は「こんなことできたらいい」と思っていることを本当にあったことのように話しているから、うそというよりも想像の世界と現実とが混ざり合っているということだと思ふよ。この年齢にはよくあることだから、心が成長してきたと考えておおらかに見守っていきるといいね。「飛行機でどこに行ったの」「ママもクマさんに会いたいな」などと親子の会話を楽しむのもいいかな。子どもの思いを聞きながら、一緒に想像の世界で遊んでいくうちに、想像と現実の境界線がはっきりしてくると思うよ。

▼9月の開場日時(子育ての困りごとに対応。電話相談も可)

▽中央子育て支援センター(いービル5階) = 9:00~17:00(5・20日を除く)

▽その他の子育て支援センター = 月~金曜日 9:00~16:00(19・23日を除く)

独りで悩まないで、相談を

(その他の相談は13㉟)

相談名	日時	相談電話・会場
育 児	9月5日(月) 13:00~15:00	中保健センター ☎(72)1121
	9月26日(月) 13:00~15:00	西保健センター ☎(63)4833
子 ども 悩みごと※	月~金曜日 8:30~17:15 (19・23日を除く)	北保健センター ☎(86)1611
子ども悩みごと メール相談	月~金曜日 8:30~17:15 (19・23日を除く)	本庁舎4階子ども家庭相談課 ☎(28)9152
子どもの気 になる子	市ウェブサイト(ID 1046675)で随時受け付け	
発達の子 になる子	月~金曜日 9:00~16:00 (19・23日を除く) *在住地区により担当が 分かります<予約制>。	いづみ学園 ☎(78)3111
		まーぶるの森 ☎(86)6820
		チャイブ ☎(64)6362

※正午~午後1時を除く

親子で楽しもう!

対象は全て市内在住の方。参加料は全て無料。
申し込みは電子申請可

催し	日 時	会 場	対 象	申し込み	
ママといっしょでいいな ID 1050244	10月20日(木) 28日(金)	10:15~11:15	中保健センター	1歳児と親で2回とも参加できる方(抽選23組)	9月12日(月)・13日(火)に電話で丹陽子育て支援センター
パパもいっしょに遊ぼう! ID 1050473	10月3日(月)	10:00~11:30	東五城 子育て支援センター	未就園児と親(抽選20組)	9月6日(火)・7日(水)に電話で東五城子育て支援センター
親子でねんど ID 1051091	10月14日(金)	10:00~11:30	東五城 子育て支援センター	2歳児と親(抽選20組)	9月6日(火)・7日(水)に電話で里小牧子育て支援センター
フレッシュママ交流会 ID 1042006	10月5日(水) 26日(水)		尾西生涯学習センター 講堂	第1子の3~11カ月の乳児と母親で2回とも参加できる方(抽選各12組)	9月16日(金)までに電話で生涯学習課(☎(85)7074)
	10月6日(木) 27日(木)	10:00~11:00	木曾川庁舎 3階第3研修室		
	10月14日(金) 28日(金)		千秋公民館		
あっぷつぶ ID 1001285	9月2日(金)		東五城 子育て支援センター	第1子の3~11カ月の乳児と親	当日直接会場(問い合わせは各会場)
	9月13日(火)	14:00~14:40	千秋・里小牧 子育て支援センター		
	9月21日(水)		丹陽・黒田北 子育て支援センター		

図書館からのお知らせ

▶ **中央図書館** ☎(72)2343 ID 1025421
 ストーリーテリングの会
 3日(土)11:00、17日(土)15:00 (5歳以上)
 おはなし会 読み聞かせ
 3日(土)・4日(日)・11日(日)15:00、18日(日)・24日(土)
 11:00・15:00、22日(木)10:30
 おはなし会 紙しばい
 10日(土)・25日(日)11:00・15:00

▶ **尾西図書館** ☎(62)8191 ID 1050330
 おはなし会 / 3日~25日の土・日曜日 14:00
 親子で楽しむ会 / 14日(水)11:00 (未就園児)
 たのしいおはなし会 朗読 / 10日(土)11:00
 ストーリーテリングの会
 24日(土)11:00 (5歳以上)

▶ **玉堂記念木曾川図書館** ID 1051036
 ☎(84)2346
 おはなし会 / 11日(日)・25日(日)14:00
 おはなしひろば / 17日(土)11:00

▶ **子ども文化広場図書館** ID 1036024
 ☎(25)1350
 おはなしひろば / 10日(土)15:00
 よむりんの森のおはなし会 / 11日(日)15:00
 布絵本であそびましょう / 17日(土)14:00
 はじめのいっば / 22日(木)11:00 (未就園児)
 ストーリーテリングの会 / 24日(土)15:00 (5歳以上)、25日(日)15:00 (4歳以下は保護者同伴)

▶ **地域文化広場図書室** ☎(51)2180
 えほんのひろば / 13日(火)10:30 (未就園児)

本を 読もうよ!



おすすめ本

一般書

飛び立つ季節

沢木耕太郎 / 著 新潮社 / 刊



初めての一人旅で訪れた男鹿半島、
 檀一雄の墓に参った福岡、吉永百合子
 と語り合った伊豆など、35編を収録
 した国内旅エッセイ集。

児童書

トーキングドラム

佐藤まどか / 著 PHP研究所 / 刊



家に居場所がない万希奈は、学校が
 終わると「放課後子ども教室」で過
 していた。ある出来事をきっかけに悩
 みをもった仲間と共に、本格的な楽器
 作り、そしてストリートパフォーマン
 スに挑戦していくことになり…。

9月

移動図書館ほたる号 A 10:15~11:00
 B 13:30~14:30
 C 15:00~16:00
 ID 1012823

移動子育て支援センターこっこ
 ID 1010631 10:00~15:00 (※は14:00まで)

1日(木) 奥公民館	2日(金) 平島公民館 A 千秋南小学校 B	5日(月) 時之島いこいの広場	6日(火) 朝日東児童館 A 宮後野見神社 B	7日(水) 北方青衿社 A 丹陽小学校 B 浅野公園 C 向山公民館	8日(木) 丹羽公民館 A 今伊勢小学校 B 奥町前並二公民館 C 子ども文化広場図書館	9日(金) 奥町出張所 A 中島小学校 B 於保共同出荷場 C
12日(月) 萩原公民館	13日(火) 西御堂津島神社 A 葉栗小学校 B 西海戸公民館 C 葉栗公民館	14日(水) 東浅井浅井神社 A 大和西小学校 B 馬引公民館駐車場 C 大和南小学校※	15日(木) 千秋町出張所 A 丹陽南小学校 B 多加木記念館公民館 C 西成公民館	16日(金) 大和豊島台ちびっ子広場 A 赤見小学校 B 佐千原坂手神社 C	20日(火) 今伊勢公民館	21日(水) 萩原町出張所 A 木曾川東小学校 B 馬寄石刀神社 C 神山公民館
22日(木) 島村若栗神社 A 開明小学校 B 本神戸酒見神社 C 北方公民館	26日(月) 開明いこいの広場	27日(火) 西小島公民館 A 北方小学校 B 光明寺愛宕神社 C 浅井公民館	28日(水) 大野公民館 A 千秋東小学校 B 浮野八幡社 C	30日(金) 尾関平山住宅 A 朝日西小学校 B 樫の木文化資料館 C		上段はほたる号 下段はこっこ

悪天候で中止する場合があります。

世界をあそぼう！

フレンドシップフェスティバル

9月24日(土)・25日(日) 午前11時～午後4時

会場 ▶ イオンモール木曾川 ID 1037393



世界のステージ

8組のアーティストによる、世界各国の音楽やパフォーマンス！



ハイスコア
獲得で
景品あり

国際交流員と一緒にプレイ！

ヤカーリング体験

異文化のクラフト体験！？
ワンコイン・
ワークショップ



【問】国際交流協会(観光交流課内) ☎(85)7076

ID 1036258

住宅用 火災警報器の 設置をお手伝いします

住宅用火災警報器を、自ら設置することが困難な高齢者などの世帯を対象に、取り付け・取り替えの支援を行っています。

対象

- ▶ 市内在住の65歳以上の方だけの世帯
- ▶ 自身での取り付けが困難な方 ほか

事前に用意する物

- ▶ 警報器本体
- ▶ 取り付けに必要なネジ ほか



申し込み方法など
詳しくは、お尋ねください

【問】消防本部予防課 ☎(72)1280

広告

★財源確保のため有料広告を掲載しています。

建物解体工事

(建て替え・実家処分・家じまい)は

お気軽に当社へ!

見積り
無料

50年来の
実績

廃棄物は
自社施設で
一貫処理

トランプ
ストップ
安心・安全な
業者をお選びください

有限会社 木村建設

☎(0587)32-7917

お問い合わせ・ご相談は <https://www.kimura7917.jp/>

愛知県稲沢市東畑2丁目17

受付時間 8:00～17:00 定休日 日曜日



★広告の内容に関する問い合わせは直接広告主へお願いします。