ICHINOMIYA（いちのみや）

男女共同参画カレンダー2024

男の子はそこら辺で着替えて

女なのにおかわりしてはずかしくない？

女なんだから家庭科ができなきゃダメでしょう

このカレンダーには、令和5年度 男女共同参画社会推進「性別を理由にモヤっとした言葉」応募作品の一部を掲載しています。

令和6年〔2024年〕

モヤっとした言葉

女なのにおかわりして、はずかしくない？

給食のカレーをおかわりし、席にもどると、こう友達に言われました。なぜはずかしがらなきゃいけないのか、不思議（ふしぎ）でした。

まるみ さん（小学生）

どうすれば
モヤっとならないかな？
考えてみよう！

12
2023

日	月	火	水	木	金	土
					1	2
3	4	5	6	7	8	9
10	11	12	13	14	15	16
17	18	19	20	21	22	23
24	25	26	27	28	29	30
31						

2024 1 January

日	月	火	水	木	金	土
31	1 元日	2	3	4	5	6
7	8 成人の日	9	10	11	12	13
14	15	16	17	18	19	20
21	22	23	24	25	26	27
28	29	30	31	1	2	3

モヤっとした言葉

団長は男子で、副団長が女子ね

体育祭の係決めで、団長をやりたかったのに、もう団長は男子と決まっているような流れだった。

A.G. さん（中学生）

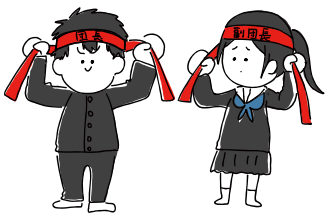

どうすれば
モヤっとならないかな？
考えてみよう！

2024 2 February

3 2024

日	月	火	水	木	金	土
					1	2
3	4	5	6	7	8	9
10	11	12	13	14	15	16
17	18	19	20	21	22	23
24	25	26	27	28	29	30
31						

日	月	火	水	木	金	土
28	29	30	31	1	2	3
4	5	6	7	8	9	10
11 建国記念の日	12 振替休日	13	14	15	16	17
18	19	20	21	22	23 天皇誕生日	24
25	26	27	28	29	1	2

いちのみやし男女共同参画カレンダー

モヤっとした言葉

女の子だから お手伝いして。

女の子じゃなくて男の子
だったらお手伝いしなくても
よかったのかな？

うさぎ さん（小学生）

どうすれば
モヤっとならないかな？
考えてみよう！

2
2024

日	月	火	水	木	金	土
				1	2	3
4	5	6	7	8	9	10
11	12	13	14	15	16	17
18	19	20	21	22	23	24
25	26	27	28	29		

2024 3 March

日	月	火	水	木	金	土
25	26	27	28	29	1	2
3	4	5	6	7	8	9
10	11	12	13	14	15	16
17	18	19	20 春分の日	21	22	23
24 / 31	25	26	27	28	29	30

モヤっとした言葉

性別は男性と女性という２種類です。

どちらかに属さないといけないのかと思ったから。

シャチさん（中学生）

どうすれば
モヤっとならないかな？
考えてみよう！

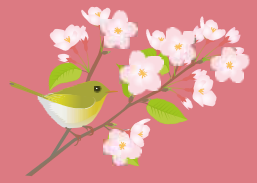

2024 4 April

5 2024

日	月	火	水	木	金	土
			1	2	3	4
5	6	7	8	9	10	11
12	13	14	15	16	17	18
19	20	21	22	23	24	25
26	27	28	29	30	31	

日	月	火	水	木	金	土
31	1	2	3	4	5	6
7	8	9	10	11	12	13
14	15	16	17	18	19	20
21	22	23	24	25	26	27
28	29 昭和の日	30	1	2	3	4

モヤっとした言葉

男の子なのにぬいぐるみが好きなんて変だね

お兄ちゃんに言われて、
男の子がぬいぐるみを
好きでもいいと思った。

N.M. さん（小学生）

どうすれば
モヤっとならないかな？
考えてみよう！

4
2024

日	月	火	水	木	金	土
	1	2	3	4	5	6
7	8	9	10	11	12	13
14	15	16	17	18	19	20
21	22	23	24	25	26	27
28	29	30				

2024 5 May

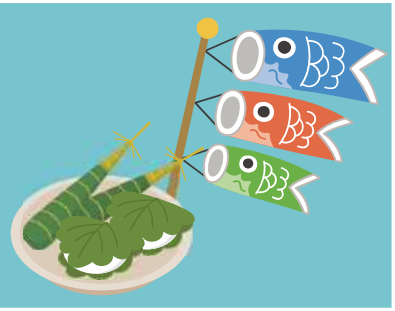

日	月	火	水	木	金	土
28	29	30	1	2	3 憲法記念日	4 みどりの日
5 こどもの日	6 振替休日	7	8	9	10	11
12	13	14	15	16	17	18
19	20	21	22	23	24	25
26	27	28	29	30	31	1

いちのみやし男女共同参画カレンダー

モヤっとした言葉

中学男子なんだから頑張(がんば)れ。

だれでも頑張れ！！

ブーさん（中学生）

どうすれば
モヤっとならないかな？
考えてみよう！

2024 6 June

7 2024

日	月	火	水	木	金	土
	1	2	3	4	5	6
7	8	9	10	11	12	13
14	15	16	17	18	19	20
21	22	23	24	25	26	27
28	29	30	31			

日	月	火	水	木	金	土
26	27	28	29	30	31	1
2	3	4	5	6	7	8
9	10	11	12	13	14	15
16	17	18	19	20	21	22
23 / 30	24	25	26	27	28	29

いちのみやし男女共同参画カレンダー

モヤっとした言葉

男の子はそこら辺で着替えて

丸見えやん

A.T. さん（小学生）

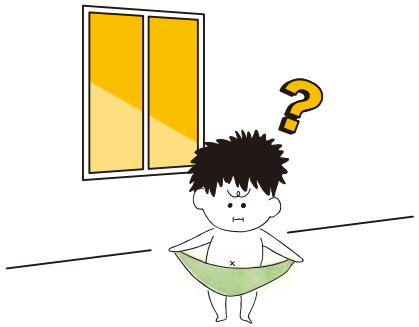

どうすれば
モヤっとならないかな？
考えてみよう！

6
2024

日	月	火	水	木	金	土
						1
2	3	4	5	6	7	8
9	10	11	12	13	14	15
16	17	18	19	20	21	22
23	24	25	26	27	28	29
30						

2024 7 July

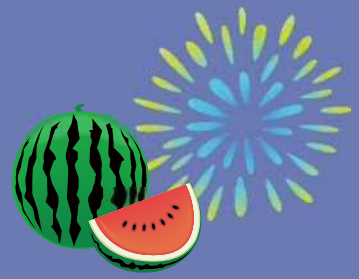

日	月	火	水	木	金	土
30	1	2	3	4	5	6
7	8	9	10	11	12	13
14	15 海の日	16	17	18	19	20
21	22	23	24	25	26	27
28	29	30	31	1	2	3

モヤっとした言葉

女の子なんだから靴(くつ)はきちんとそろえておかないとお嫁(よめ)さんになれないよ

祖(そ)父母の家に行ったとき、靴をそろえず家の中に入ったらこう言われてもやっとした。

H.S. さん（中学生）

どうすれば
モヤっとならないかな？
考えてみよう！

2024 8 August

9 2024

日	月	火	水	木	金	土
1	2	3	4	5	6	7
8	9	10	11	12	13	14
15	16	17	18	19	20	21
22	23	24	25	26	27	28
29	30					

日	月	火	水	木	金	土
28	29	30	31	1	2	3
4	5	6	7	8	9	10
11 山の日	12 振替休日	13	14	15	16	17
18	19	20	21	22	23	24
25	26	27	28	29	30	31

いちのみやし男女共同参画カレンダー

モヤっとした言葉

女なんだから家庭科ができなきゃダメでしょう

家庭科の成績（せいせき）が悪かった時に
言われました。

H.N. さん（小学生）

どうすれば
モヤっとならないかな？
考えてみよう！

8
2024

日	月	火	水	木	金	土
				1	2	3
4	5	6	7	8	9	10
11	12	13	14	15	16	17
18	19	20	21	22	23	24
25	26	27	28	29	30	31

2024 9 September

日	月	火	水	木	金	土
1	2	3	4	5	6	7
8	9	10	11	12	13	14
15	16 敬老の日	17	18	19	20	21
22 秋分の日	23 振替休日	24	25	26	27	28
29	30	1	2	3	4	5

モヤっとした言葉

女子なのにそんなに強くなる必要あんの？

少林寺拳法の大会で優勝した時に、男子から言われた言葉です。
女子だからこそ強くなって自立していくことが大切だと考えており、ましてや好きで頑張っていることに必要性を求められたことが、すごく嫌な気持ちになりました。

N.F. さん（中学生）

どうすれば
モヤっとならないかな？
考えてみよう！

2024 10 October

11 2024

日	月	火	水	木	金	土
					1	2
3	4	5	6	7	8	9
10	11	12	13	14	15	16
17	18	19	20	21	22	23
24	25	26	27	28	29	30

日	月	火	水	木	金	土
29	30	1	2	3	4	5
6	7	8	9	10	11	12
13	14 スポーツの日	15	16	17	18	19
20	21	22	23	24	25	26
27	28	29	30	31	1	2

いちのみやし男女共同参画カレンダー

モヤっとした言葉

男の子のくせに
かみの毛が長い

男の子でもすきなかみがたをしていてもいいのに、かわいそうだなと思った。男の子でも女の子でもオシャレをしてもいいと思った。

みお さん（小学生）

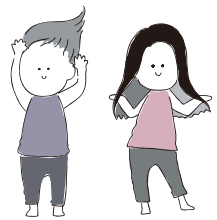

どうすれば
モヤっとならないかな？
考えてみよう！

10
2024

日	月	火	水	木	金	土
		1	2	3	4	5
6	7	8	9	10	11	12
13	14	15	16	17	18	19
20	21	22	23	24	25	26
27	28	29	30	31		

2024 11 November

日	月	火	水	木	金	土
27	28	29	30	31	1	2
3 文化の日	4 振替休日	5	6	7	8	9
10	11	12	13	14	15	16
17	18	19	20	21	22	23 勤労感謝の日
24	25	26	27	28	29	30

モヤっとした言葉

男子は廊下、女子は教室で着替えましょう

廊下だと他のクラスの女子に着替えているところを見られてはずかしい思いをしました。男子にも羞恥心はあるんです！！
男子も教室で着替えたいです。

ぴーたんさん（中学生）

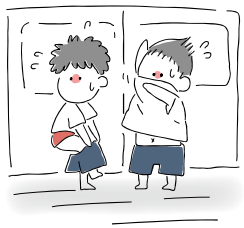

どうすれば
モヤっとならないかな？
考えてみよう！

2024 12 December

日	月	火	水	木	金	土
				1	2	3
4	5	6	7	8	9	10
11	12	13	14	15	16	17
18	19	20	21	22	23	24
25	26	27	28	29	30	31

1
2025

日	月	火	水	木	金	土
1	2	3	4	5	6	7
8	9	10	11	12	13	14
15	16	17	18	19	20	21
22	23	24	25	26	27	28
29	30	31	1	2	3	4

男女共同参画社会って？

家庭や職場などさまざまな場面において、男性と女性が互いに人権を尊重しつつ責任を分かち合い、性別や役割にこだわらず、一人ひとりが持つ個性や能力を十分発揮できる社会のことをいいます。

第3次一宮市男女共同参画計画

一宮市では、「男女がともに　個性と能力を発揮できる社会づくり」を基本理念とする「第3次一宮市男女共同参画計画」を策定しています。

この計画では、5つのめざすべき姿を掲げています。

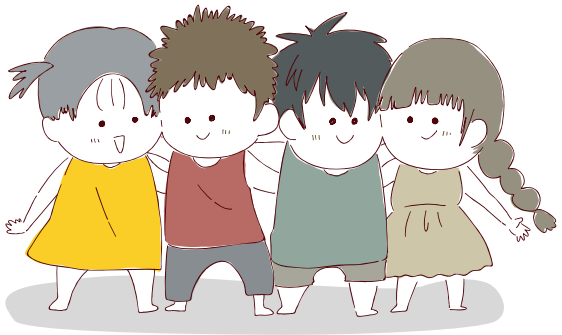

基本理念と５つのめざすべき姿

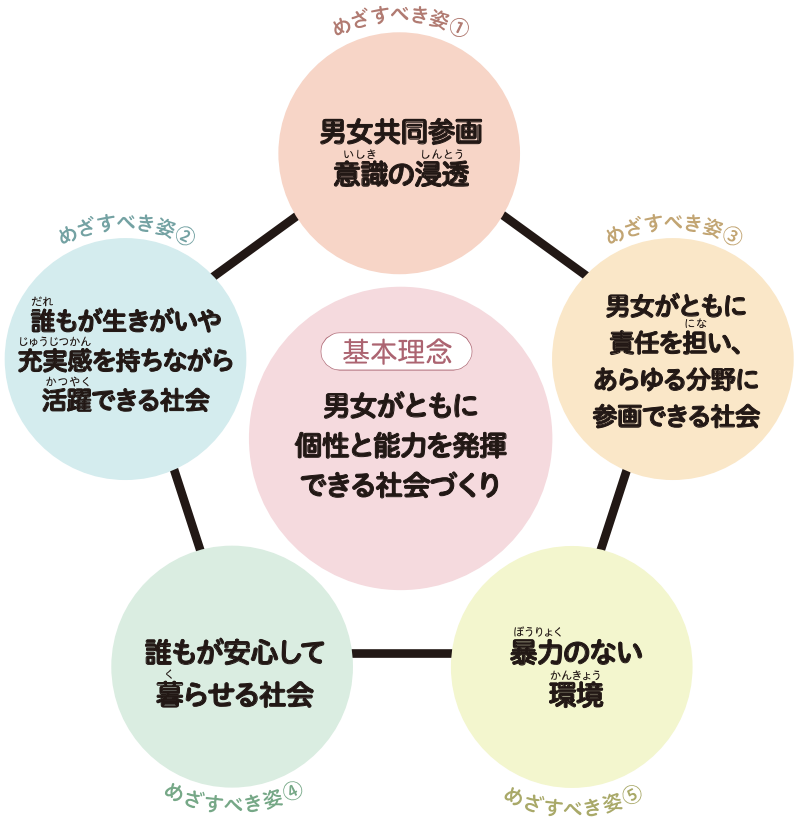

SDGsと男女共同参画

SDGs（エスディージーズ）とは、Sustainable Development Goals（持続可能な開発目標）の略称で、平成27年（2015年）9月の国連サミットで採択された、「誰一人取り残さない」持続可能でよりよい社会の実現を目指す世界共通の目標です。

ジェンダー平等＝男女共同参画は、SDGs全体の目的として、また、独立したゴールの1つとしても掲げられ、重要なテーマとなっています。

身近なことから、
平等について
考えてみよう

令和 7 年（2025年）カレンダー

※祝日法の改正などにより、祝日・休日などが一部変更になることがあります。

1 2025

日	月	火	水	木	金	土
			1	2	3	4
5	6	7	8	9	10	11
12	13	14	15	16	17	18
19	20	21	22	23	24	25
26	27	28	29	30	31	

2 2025

日	月	火	水	木	金	土
						1
2	3	4	5	6	7	8
9	10	11	12	13	14	15
16	17	18	19	20	21	22
23	24	25	26	27	28	

3 2025

日	月	火	水	木	金	土
						1
2	3	4	5	6	7	8
9	10	11	12	13	14	15
16	17	18	19	20	21	22
23	24	25	26	27	28	29
30	31					

4 2025

日	月	火	水	木	金	土
		1	2	3	4	5
6	7	8	9	10	11	12
13	14	15	16	17	18	19
20	21	22	23	24	25	26
27	28	29	30			

5 2025

日	月	火	水	木	金	土
				1	2	3
4	5	6	7	8	9	10
11	12	13	14	15	16	17
18	19	20	21	22	23	24
25	26	27	28	29	30	31

6 2025

日	月	火	水	木	金	土
1	2	3	4	5	6	7
8	9	10	11	12	13	14
15	16	17	18	19	20	21
22	23	24	25	26	27	28
29	30					

7 2025

日	月	火	水	木	金	土
		1	2	3	4	5
6	7	8	9	10	11	12
13	14	15	16	17	18	19
20	21	22	23	24	25	26
27	28	29	30	31		

8 2025

日	月	火	水	木	金	土
					1	2
3	4	5	6	7	8	9
10	11	12	13	14	15	16
17	18	19	20	21	22	23
24	25	26	27	28	29	30
31						

9 2025

日	月	火	水	木	金	土
	1	2	3	4	5	6
7	8	9	10	11	12	13
14	15	16	17	18	19	20
21	22	23	24	25	26	27
28	29	30				

10 2025

日	月	火	水	木	金	土
			1	2	3	4
5	6	7	8	9	10	11
12	13	14	15	16	17	18
19	20	21	22	23	24	25
26	27	28	29	30	31	

11 2025

日	月	火	水	木	金	土
						1
2	3	4	5	6	7	8
9	10	11	12	13	14	15
16	17	18	19	20	21	22
23	24	25	26	27	28	29
30						

12 2025

日	月	火	水	木	金	土
	1	2	3	4	5	6
7	8	9	10	11	12	13
14	15	16	17	18	19	20
21	22	23	24	25	26	27
28	29	30	31			

令和５年11月発行
企画・発行／ 一宮市総合政策部政策課
〒491-8501 一宮市本町 2-5-6
TEL 0586-28-8952

一宮市 × SDGs
一宮市はSDGsを推進しています