

二十歳のつどいを分散開催 ID 1001250

1月8日 日 午後1時～1時55分
(午後0時30分開場)

会場を20カ所（一宮市民会館と市立中学校19校）に分散して開催します。式典は一宮市民会館で行い、その映像を各会場にライブ配信で結びます。

会場

一宮市立中学校を卒業した方

- ▶ 卒業した中学校（屋内運動場）
- ※ 千秋中学校を卒業した方は、千秋小学校

それ以外の方（私立中学校を卒業した方など）

- ▶ 一宮市民会館

＼ 終了後は各会場で「つどい」を開催 /



市外在住の方などでも、12月27日(火)までに電子申請することで参加できます。申し込み方法など詳しくは、ID 1029002をご確認ください。

二十歳のつどいの日は

思い出のスポットで写真を撮ろう！

午前中に振り袖やスーツに身を包んだら、式が始まるまでは、市内の各スポットで地元一宮市の思い出と共に、家族や友人と記念写真を撮りませんか★



真清田神社



三岸節子記念美術館

- ・138タワーパーク
- ・尾西歴史民俗資料館
- ・i-ビル3階シビックテラス
- ・博物館

看板出せます！

AR(拡張現実)カメラアプリを利用すれば、どこでも看板と一緒に写真を撮ることができます。

ダウンロードはこちら▶



【問】 青少年課 ☎(84)0017

まちづくり 子どもアイデアパネル展示会 ID 1002162

12月24日(土)～1月19日(木)

i-ビル5階中央図書館

市内の小学6年生から募集した、まちづくりのアイデアをテーマごとに展示します。

自然が豊かなまち

産業が盛んなまち

ごみのないまち

災害に備えるまち

交通事故のないまち

思いやりのあるまち

犯罪のないまち

【問】 政策課 ☎(28)8952

三岸節子記念美術館

「絵本『おばけのマールとモーニングのあとで』原画(部分)」▶
2021年©Rei NAKAI/NAKANISHI PUBLISHING CO.,LTD



せつこっくクラブ

ID 1053353

おばけのマールの クリスマスオーナメントをつくろう!

日時▶12月17日(土)
午前10時～午後3時(15分程度)
定員▶30人(先着) 参加料▶300円

絵本「おばけのマール」 読み聞かせ

日時▶12月17日(土)
午前11時・午後2時
定員▶各10人(先着)

美術の学校

赤ちゃん&こども アート鑑賞会

ID 1053359



アート鑑賞会を開催します。参加者には、小さな記念フォトをプレゼント。

日時▶1月28日(土)①午前10時～11時
②午後2時～3時

対象▶小学生以下と保護者

講師▶富田めぐみさん(赤ちゃんからのアート
フレンドシップ協会代表理事)

定員▶各8組(2～3人1組。抽選)

※保護者は観覧料320円が必要

申し込み

1月13日(金)までに電話、または郵便番号・住所・氏名(ふりがな)・年齢(乳幼児は月齢も)・学年・保護者名・電話番号・参加希望回を記入し「こどもアート鑑賞会」と明記の上、電子メール(migishi@city.ichinomiya.lg.jp)

【問】三岸節子記念美術館 ☎(63)2892

博物館 特集展示

ID 1053068

生誕100年 郷土の俳人

小川 双々子

12月20日(火)～2月12日(日)

午前9時30分～午後5時(入館は4時30分まで)
※月曜日(1月9日を除く)、12月28日(水)～1月4日(水)、
1月10日(火)は休館

病をきっかけに深めた生への思いを生涯にわたって詠んだ
俳句と、詩的な絵画を紹介します。

観覧料▶大人300円、高・大学生150円、中学生以下無料



▲「鳩と人」

たいけんの森

ふわふわうさぎの絵馬

日時▶12月3日～1月29日の土・日曜日、祝日
午前9時30分～正午、午後1時～4時30分
参加料▶高校生以上100円、中学生以下無料



【問】博物館 ☎(46)3215

男女共同参画セミナー

ID 1053402

ID 1053293

はじめて学ぶ
LGBTQ+

LGBTQ+の基本的な知識や、当事者が抱える問題などを学びます。

12月17日(土)
午前10時～11時40分

定員
50人
(抽選)

会場 尾西生涯学習センター大ホール

対象 市内在住・在勤・在学の方

講師 「ASTA」の皆さん



デジタル社会の実現へ向けて
～女子中高生の可能性をひらく～

進路選択支援を目的としたセミナーを開催します。

12月18日(日)
午前10時～11時30分

定員
50人
(抽選)

会場 本庁舎14階1401大会議室

対象 市内在住・在学の
女子中学・高校生と保護者

講師 浦田真由さん
(名古屋大学准教授)



申し込み

12月9日(金)までに電子申請または電話
※託児あり(6カ月以上の未就学児、抽選5人、要予約)

【問】政策課 ☎(28)8952

マイナンバーカード
の申請をサポートします!

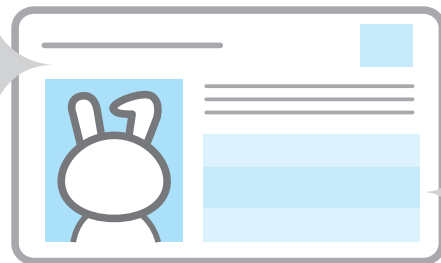

マイナポイント第2弾実施中! この機会にマイナンバーカードを作成しませんか。

- 最大2万円相当のポイント
- 写真撮影無料
- 予約不要

12月

※交付申請書をお持ちください。
※顔写真を撮影するので、申請者本人がお越しください。
※カードは住所地により、本庁舎、尾西・木曽川庁舎で後日の受け取りとなります。

3日(土) 4日(日)

ビバホーム一宮

10日(土) 11日(日)

ビバホーム一宮

12日(月) 13日(火) 14日(水) 15日(木) 16日(金) 17日(土) 18日(日)

i-ビル

ビバホーム一宮

午前9時～午後4時

i-ビル

▶ 12日(月)～16日(金)
午後1時～8時

▶ 17日(土)・18日(日)
午前10時～午後5時

ID 1053326 【問】市民課 ☎(28)8972

4月採用

市職員を募集

ID 1000311

指定用紙ダウンロード可

【問】人事課 ☎(28)8953

職種・採用予定人数			受験資格	申込期限
一般事務	大学卒	10人程度	平成6年4月2日以降生まれで、大学を卒業または令和5年3月に卒業見込みの方	12月18日(日)
土 木	大学・短大卒*	10人程度	平成6年4月2日以降生まれで、大学・短大を卒業または令和5年3月に卒業見込みの方	
土 木	大学・短大*・高校卒		昭和58年4月2日～平成6年4月1日生まれの方で、採用時までに土木関係の業務に、通算4年以上の実務経験がある	
実務経験者※	保育士	10人程度	昭和52年4月2日～平成6年4月1日生まれの方で保育士資格があり、次のいずれかに該当する方 ①一宮市立保育園に保育士の常勤臨時職員または会計年度任用職員として、平成17年4月1日～採用時に雇用期間が通算2年以上ある ②保育園、幼稚園または認定こども園に正規の保育士または幼稚園教諭として勤務し、採用時までに任用期間が通算2年以上ある	
	保健師		若干名	昭和59年4月2日～平成6年4月1日生まれの方で保健師資格があり、保健師、看護師または助産師として採用時までに実務経験期間が通算2年以上ある

※は1日の勤務時間が6時間以上で、1週間の勤務が5日以上の期間(休職、育児休業期間を除く)

*は高等専門学校、専修学校専門課程(修学年限2年以上で年間680時間以上の授業の履修を義務付けられている課程)、大学で62単位以上習得した後に中退した方を含む

申し込み

申込期限までに電子申請

※保健師は指定用紙・小論文を同封の上、郵送(〒491-8501 本庁舎人事課)

令和4年分の所得税等の確定申告

スマートフォンで

ID 1000894

簡単・便利な e-Tax のご利用を

2月16日(木)～3月15日(水)に市が開設する市民税・県民税の申告相談会場は、混雑を緩和させ新型コロナウイルスの感染リスクを低減させるため、今回も予約制にします(郵送での提出も可)。

確定申告は、会場に行かなくても自宅からパソコン・スマートフォンで利用できる e-Tax が便利!

確定申告の方法を
動画で確認できます



詳しくはこちら▶▶▶

マイナポータル連携で
申告書に自動入力できます



詳しくはこちら▶▶▶

【問】一宮税務署 ☎(72)4331

市民税課 ☎(28)8963

児童手当などの請求はお早めに ID 1000379

国・県・市では、児童手当・児童扶養手当などを支給しています。まだ申請していない方は、お早めに手続きしてください。手当によっては、所得により支給されないものや減額になるものがあります。詳しくは、お尋ねください。



受給中の方へ

転居した場合や振込先が変わる場合（金融機関の統廃合を含む）は、手続きしてください。

子育て世帯生活支援特別給付金の申請はお済みですか

申請期限は2月28日(火)です。対象など詳しくは、ID 1050074をご確認ください。

種類	対象	支給期間	問い合わせ
児童手当 (国)	中学校修了前の児童を養育している方 (公務員は勤務先で手続き)	申請月の翌月～ 中学3年生の年度の末日	
児童扶養手当 (国)	次のいずれかに該当する児童を養育している方 ①離婚・行方不明・死亡・拘禁などで父親または母親と生計を共にしていない	申請月の翌月～ 18歳になる年度の末日※	子育て支援課 ☎(28)9023
遺児手当 (県・市)	②父親または母親が重度の障害者 (障害基礎年金1級、身体障害者手帳1・2級程度)	申請月～ 18歳になる年度の末日	
特別児童扶養手当 (国)	次のいずれかに該当する身体・知的・精神に障害のある児童を養育している方 (内部機能障害は診断書により認められた場合に限る) ①重度障害(療育手帳A、身体障害者手帳1・2級程度) ②中度障害(療育手帳B、身体障害者手帳3級程度・4級の一部) ③診断書により同程度以上と認められる障害	申請月の翌月～ 20歳の誕生日の前日	障害福祉課 ☎(28)9017

※は児童に一定の障害がある場合は20歳の誕生日の前日まで

ID 1024731

ヘルプマーク をご存じですか



ヘルプマークは、外見から分からなくても援助や配慮を必要としていることを知らせるマークです。身に着けた方を見かけたときは、思いやりのある行動をお願いします。

▶ 対象

義足や人工関節を使用している、内部障害や難病、妊娠初期など、援助や配慮を必要としていることが外見から分からない方

本庁舎障害福祉課、尾西庁舎窓口課、木曽川庁舎総務窓口課、市保健所で配布しています。

【問】 障害福祉課 ☎(85)7698

ID 1016258

「誰か」のこと
じゃない。

12月4日～10日は 人権週間

人権問題を一人一人が身近な問題として考え、いじめ・体罰・虐待、同和・性・国籍による差別、インターネットを悪用した人権侵害などをなくし、お互いの人権を尊重しましょう。

電話や電子メールでも相談できます。相談は無料で、秘密は守られます。詳しくは、[法務省ウェブサイト](#)をご確認ください。

特設相談所も開設

12月7日(水) 午後1時～4時
思いやり会館3階・尾西庁舎4階

【問】 市民課 ☎(28)8975

児童防火作品の優秀作品が決定

ID 1026762



主な入賞者は次の皆さんです。 (敬称略)

ポスターの部

▽市長賞

祖父江優斗 = 写真 = (木曾川東小5年)

▽市議会議長賞 柴田桂秀 (萩原小6年)

習字の部

▽市長賞 大城結菜 = 写真 = (今伊勢小5年)

▽市議会議長賞 尾関凜 (浅井南小6年)

【問】消防本部予防課 ☎(72)1280

平和を考える作文の 優秀作品が決定

ID 1053207

小中学生から321点の応募があり、次の皆さんが入賞しました。 (敬称略)

▽特選

岡庭陸巧 (浅野小6年)、浅野愛佳 (南部中3年)

▽入選

酒井理吏 (瀬部小6年)、伊藤柚香 (丹陽南小6年)、植手遥斗 (大和東小6年)、滝川陽友 (中部中3年)、伊藤ことね (中部中3年)、棚橋ことみ (奥中3年)

【問】福祉総務課 ☎(28)9015

国民健康保険に加入している方へ

医療費の一部負担金を減免

ID 1000807

国民健康保険には、災害や収入減少によって生活が著しく困難となった場合、医療機関などで支払う一部負担金の減額・免除・徴収猶予を一定期間受けられる制度があります。

収入減少による減免などは、事前に申請が必要です。世帯の状況によっては、該当しない場合がありますので、本庁舎保険年金課へご相談ください。

【問】保険年金課 ☎(28)9011

要介護認定を受けている方へ

障害者控除には認定書が必要です

ID 1001138

介護保険の要介護認定を受けていると、障害者手帳などをお持ちでなくても、所得税・市県民税の申告で、障害者控除の対象になる場合があります。12月31日現在、原則65歳以上で、要介護1～5の認定を受けていて、一定以上の障害があると認められる方などに「障害者控除対象者認定書」を1月中に送付します。年末調整などで早く必要な場合は、お尋ねください。

【問】介護保険課 ☎(28)9020

家屋を取り壊したときは 届け出を

ID 1005448 申告書ダウンロード可

家屋を取り壊したときは「取壊家屋申告書」をご提出ください。申告書は本庁舎資産税課、尾西庁舎窓口課、木曾川庁舎総務窓口課、出張所でも配布しています。

【問】資産税課 ☎(28)8966

弁護士による 多重債務者無料相談会

ID 1021160

日時/12月16日(金) 午前
9時30分～午後3時
35分

会場/本庁舎観光交流課

対象/市内在住の方

定員/6人(先着。1人45分)

申し込み/12月1日(木)～14日(水)に電話で観光交流課

【問】観光交流課 ☎(28)9148



事業承継 個別相談会

ID 1050753 申込書ダウンロード可

日時/12月15日(木) 午前10時・11時30分

対象/市内で事業を営む事業者と引き継ぐ事業者

内容/事業承継・M&A・経営者保証解除に関する相談

定員/各1組(先着)

申し込み/12月8日(木)までに申込書を電子メール・ファクス

【問】産業振興課 ☎(28)9132