

広報

一宮

ICHINOMIYA

01

2023

あなたの声を カタチに

4・5

一宮市長選挙

1月15日

投票

愛知県知事選挙

2月5日

市議会議員のあいさつ

新春を迎えて 3

！ 省エネ家電製品の購入費用を補助します 6

！ キャッシュレス決済ポイント還元キャンペーンを実施します 7

！ コンビニ交付サービス各種証明書手数料を値下げします 8

1月の行事予定

- 1 **祝** 一宮イルミネーション2022～冬の七夕～（～9日／ID 1053328）
地域共生社会の実現を推進するための計画 意見募集（～16日／ID 1053212）
まちづくり子どもアイデアパネル展示会（～19日／ID 1002162）
美術館・コレクション展(常設展)「画家の系譜」（～22日／ID 1052291）
138タワーパーク・新春フェスタ（～22日／11時～）
ICHINOMIYAケーキ巡り（～31日／ID 1053339）
博物館・特集展示「生誕100年 郷土の俳人 小川双々子」（～2月12日／ID 1053068）
- 4 **水** 市役所仕事始め
- 5 **木** **キャッシュレス決済ポイント還元キャンペーン**（～31日／7時～）
中央図書館10周年記念イベント（～31日／19時～）
- 8 **日** 二十歳のつどい（ID 1001250）
- 9 **祝** いちのみやタワーパークマラソン（ID 1052236）
- 10 **火** **マンション管理適正化推進計画 意見募集**（～2月10日／10時～）
市立小中学校始業式
- 14 **土** **博物館・企画展「くらしの道具 これな～んだ？」**（～2月19日／14時～）
- 15 **日** **一宮市長選挙**（4・5時～）
消防出初式（18時～）
- 24 **火** **美術館・コレクション展(常設展)「咲き誇れ花々よ」**（～4月23日／15時～）

新型コロナウイルス感染症の拡大を防止するため、掲載している催し・教室などは中止・延期等になる場合があります。また公共施設も臨時休館などになる場合があります。開催・開館状況は、市ウェブサイトをご確認いただくか、問い合わせ先へお尋ねください。

市役所の開庁時間 午前8時30分～午後5時15分

1月の時間外証明窓口 ID 1009956

時間延長…5・12・19・26日(木)

▽市役所本庁舎…午後8時まで

▽尾西・木曽川庁舎…午後7時まで

休日開設…22日(日)

▽市役所本庁舎…午前9時～正午

取扱業務…住民票の写し、戸籍全部・個人事項証明書、
印鑑登録証明書、市県民税・軽自動車税に
関する証明書などの発行

納付のお知らせ ID 1000875

市 県 民 税 (第4期分)

国民健康保険税 (第7期分)

後期高齢者医療保険料 (第7期分)

介護保険料 (第7期分)

納付は **1月31日(火)までに**

市政へのご意見・ご要望は ID 1004956

市民メール ▷info@city.ichinomiya.lg.jp

市民ポスト ▷市役所本庁舎、尾西・木曽川庁舎、
出張所などで受け付け

市民ファクス▷☎(73) 9128

人口と世帯数 12月1日現在 ID 1000227

人口…380,437(▲200) 男…185,866(▲106) 女…194,571(▲94) 世帯数…165,997(▲15) ※()内は前月対比

各記事に掲載のID(7桁の数字)を、市ウェブサイトの「ページID検索」に入力すると、該当記事の情報がダイレクトに表示されます。

ID 1021435

表示

新春を迎えて



一宮市議会議長
八木 丈之

あけましておめでとうございます。

市民の皆さまにおかれましては、明るく健やかな新春をお迎えのことと、心からお慶び申し上げます。

昨年は、3年ぶりに行動制限を伴わないゴールデンウィークやお盆休みを迎えることができました。新型コロナウイルスの感染はいまだ終息はしていませんが、かつての日常を取り戻す兆しが見えつつあるように思われます。皆さまにとっても、家族や友人と共に過ごす時間の尊さを感じた一年ではなかったでしょうか。

依然として感染症をめぐる油断のならない状況が続いている一方で、ウクライナ紛争、資源価格の高騰、歴史的といわれる円安など不測の事態が次々と発生し、市民生活や地域経済に大きな影響を与えています。

本市は、本年も引き続き市民の皆さまの健康と生活を守ることを最優先に、ワクチン接

種をはじめとする感染症への対策に取り組むとともに、地域経済の安定を図る施策を進めてまいります。

市議会といたしましても、一宮市のさらなる飛躍を目指し、課題解決に向けてしっかりと審議するため、昨年「名岐道路・スマートインターチェンジ推進特別委員会」を設置し、より暮らしやすいまちづくり、魅力あるまちづくりについて議論を深めてまいります。

今後とも、議員一丸となり、さまざまな課題に対し迅速かつ的確な施策を実現できるよう、予算の審議などを通じて、力を尽くしてまいりますので、一層のご支援とご協力を賜りますようお願いいたします。

結びに、本年こそは平穏な日常生活が戻り、皆さまにとって幸多き年となりますよう祈念いたしまして、年頭のあいさつといたします。

あなたの清き一票を！

一宮市長選挙 愛知県知事選挙

ID 1051635

ID 1053603

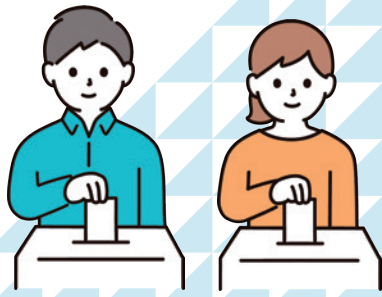

へ行きましょう

一宮市長選挙

1月15日(日) 午前7時～午後8時

投票できる方

平成17年1月16日以前に生まれ、令和4年10月7日以前から引き続いて一宮市の住民基本台帳（住民票）に記録されている日本国籍の方

※市外へ転出した方は投票不可

期日前投票は1月9日(祝)～14日(土) ▶ 5ヶ所



愛知県知事選挙

2月5日(日) 午前7時～午後8時

投票できる方

次のいずれかに該当する方

- 平成17年2月6日以前に生まれ、令和4年10月18日以前から令和5年1月18日まで引き続いて一宮市の住民基本台帳（住民票）に記録されている日本国籍の方
- 一宮市の選挙人名簿に登録されていて、令和4年10月5日以降に一宮市から県内の市町村へ転出した方（転出先で選挙人名簿に登録された方を除く）

*②は「引き続き県内に住所を有する旨の証明書」または「引き続き県内に住所を有することの確認」が必要
*令和4年10月19日以降に県内の市町村から転入の届け出をした方は、市内での投票不可

期日前投票は1月20日(金)※～2月4日(土) ▶ 5ヶ所

※西成公民館・iビル6階中央図書館は1月30日(月)から

！ 投票所には「選挙のお知らせ」を持参

「選挙のお知らせ」を郵送しますので、投票所へお持ちください。

「選挙のお知らせ」がなくても投票することができますので、投票所でお申し出ください。

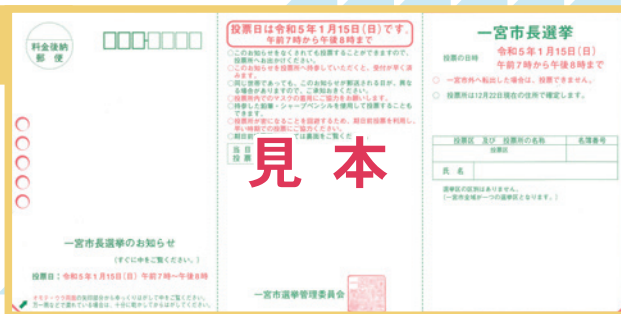

投票所では感染症対策を実施

投票所内が密にならないよう、混雑状況などにより入り口でお待ちいただく場合があります。持参した鉛筆・シャープペンシルを使用して投票することもできます。

開票は木曽川体育館で実施

投票日当日の午後9時20分から木曽川体育館で開票を行います。



投票日に都合の悪い方は、期日前投票を

投票日に「仕事や親族の冠婚葬祭などがある」「私用で投票区域外にいる」「病気などで歩くことが不自由である」「悪天候が見込まれる」などの場合は、期日前投票をすることができます。

	期日前投票所	市長選挙	知事選挙	時間
本庁舎へ開庁時間外にお越しの方は、西側または北側の出入り口をご利用ください。	本庁舎 11階1101会議室	1月9日(祝)～ 14日(土)	1月20日(金)～ 2月4日(土)	午前8時30分～ 午後8時
	尾西庁舎 2階会議室G			
尾西庁舎へ開庁時間外にお越しの方は、東側の出入り口をご利用ください。	木曾川体育館 1階会議室		1月30日(月)～ 2月4日(土)	
	西成公民館 2階中会議室			
i-ビル駐車場は有料です。	i-ビル 6階中央図書館			午前9時～ 午後8時

字を書くことができない方は
代理投票や点字投票を

病気やけが、目が不自由などの理由で字を書くことができない方は、投票所でお申し出ください。



指定病院などで行う
不在者投票

病院や老人ホームなどに入院・入所中の方は、施設の中で不在者投票できる場合があります。詳しくは各施設へご確認ください。

市外で行う不在者投票

長期出張などにより一宮市での投票が困難な場合は、あらかじめ一宮市の選挙管理委員会へ投票用紙などを請求することにより、滞在地の市区町村で不在者投票をすることができます。請求書はウェブページからダウンロードできます。

郵便などによる不在者投票

▶ 対象

身体障害者手帳・戦傷病者手帳・介護保険被保険者証の交付を受けている選挙人のうち、障害の程度が右表に該当する方

▶ 利用前の手続き

あらかじめ「郵便等投票証明書」の交付を受けておく必要があります。身体障害者手帳・戦傷病者手帳・介護保険被保険者証を添えて選挙管理委員会へ申請してください。代理記載制度を利用する場合は「代理記載人」となるべき方の届け出も必要です。

郵便などによる不在者投票を利用できる方

障害の種類	身体障害者手帳	戦傷病者手帳
両下肢・体幹	1級・2級	特別項症～第2項症
移動機能		—
心臓・腎臓・呼吸器・ぼうこう・直腸・小腸	1級・3級	特別項症～第3項症
肝臓	1級～3級	—
免疫		—
介護保険被保険者証の要介護状態区分=要介護5		

代理記載制度を利用できる方(上の表に該当する方のうち)

障害の種類	身体障害者手帳	戦傷病者手帳
上肢・視覚	1級	特別項症～第2項症

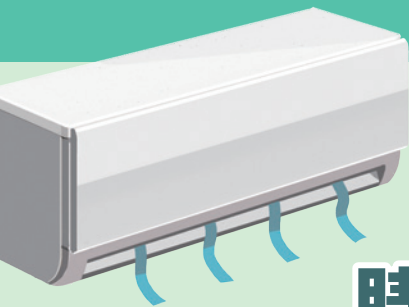

予算に達し次第終了(先着)

省エネ家電製品

ID 1053645

購入費用を補助します

対象

令和4年4月1日～5年2月28日に、省エネ基準を満たす家電製品を購入し、市内の住居に設置した市内在住の方（法人を除く。申請は1世帯1回だけ）

対象家電

1 エアコン

多段階評価点(目標年度2027年度) **新基準**

★★★★☆ 3.0 以上

多段階評価点(目標年度2010年度) **旧基準**

★★★★★ 4 以上

※旧基準★3でも、新基準★3.0以上であれば該当

2 冷蔵庫・冷凍庫

多段階評価点(目標年度2021年度)

★★★★☆ 3.0 以上



多段階評価点

★の数が多いほど製品の省エネ性能が高い

◀省エネラベル

補助額



1万円

5万円以上
10万円未満

2万円

10万円以上
15万円未満

3万円

15万円以上

対象経費の
合計額

申請方法

3月3日(金)までに電子申請、または申請書を郵送(申請書はウェブページからダウンロード可)
※領収書・保証書などの写し、設置状況が分かる写真が必要。詳しくはウェブページをご確認ください。

【問】環境政策課 ☎(45)9953



キャッシュレス決済
ポイント還元キャンペーン

最大 **10%**
戻ってくる!

>>> **1月5日(木)~31日(火)** <<<

スマートフォンでのキャッシュレス決済で、決済金額の最大10%分のポイントが還元されるキャンペーンを行います。

付与上限額 (決済種別ごと)

1回につき

最大 **1,000**円相当

期間中上限

5,000円相当

適用対象

市内のキャッシュレス決済 (au PAY、d払い、PayPay、楽天ペイ) が使えるキャンペーン対象店舗での決済が対象 (公共施設や公共料金の支払い、医療機関などを除く)



※ポイント付与や支払い方法などについては条件があります。詳しくは各社ウェブサイトをご確認ください。

詳しくは **ID 1053699** をご確認ください。

【問】産業振興課 ☎(28)9130

コンビニ交付サービスの

ID1020304

各種証明書手数料を値下げします

マイナンバーカードを利用して、全国のコンビニなどのマルチコピー機で各種証明書を取得できるサービスの手数料を、従来よりも100円値下げします。この機会にマイナンバーカードを取得して、便利でお得なコンビニ交付サービスをご利用ください。



● **値下げ期間(予定)**

令和6年3月31日(日)まで

● **利用できる時間**

午前6時30分～午後11時

(メンテナンス時を除く)

(1通当たり)	コンビニ交付	市役所窓口
住民票の写し	200円 ▶ 100円	300円
印鑑登録証明書	200円 ▶ 100円	300円
戸籍全部事項証明 戸籍個人事項証明	350円 ▶ 250円	450円
戸籍の附票の写し	200円 ▶ 100円	300円



市役所の
窓口より

早い

安い

便利

【問】市民課 ☎(28)8971

軽

軽自動車税関係手続きの オンライン化が始まりました

● 車検時の納税証明書の提示は、原則不要に

車検窓口の職員が、軽自動車税の納税情報をオンラインシステムで確認できるようになり、**車検を受ける際の納税証明書の提示が原則不要になりました。**

● 新車購入時の保有関係手続きが、 インターネットを介したワンストップサービスの対象に

検査申請や税申告などの手続きと税・手数料の納付を、**24時間365日インターネットで行うことができます。**



【問】 市民税課 ☎(28)8962



おりもの感謝祭一宮七夕まつり 「学生サポーター」を募集します

学生の持つ柔軟な発想や行動力を取り入れ、一宮七夕まつりを一層盛り上げるため「学生サポーター」を追加募集します。

応募資格

4月1日時点で専門学校・短大・大学・大学院の学生で、
打ち合わせ・七夕まつりの行事に参加できる方

募集人数

若干名（面接）

活動内容

七夕まつりの事務運営・企画・PR活動ほか

申し込み

2月28日(火)までに七夕まつりウェブサイトから電子申請

詳しくは、[一宮七夕まつりウェブサイト](#)をご確認ください



【問】 おりもの感謝祭一宮七夕まつり協進会(観光交流課内) ☎(28)9131

新型コロナウイルスワクチン接種

オミクロン株対応ワクチン接種は1人1回、3月まで

オミクロン株対応ワクチンなどの新型コロナワクチン接種の実施期間は、令和5年3月31日(金)までとなっています(12月12日現在)。

オミクロン株対応ワクチンは現在のところ、1・2回目接種を完了している12歳以上の方を対象に、前回接種から3カ月以上の間隔を空けて1人1回限りの接種となります。オミクロン株対応ワクチンを接種した方には、次回分の接種券の送付予定はありません。

接種は強制ではありません。

⚠ 不審な電話に注意

市から接種に当たって料金を求めることはありません。不審な電話には騙されないようご注意ください。



予防接種証明書はスマホアプリ・コンビニでも取得できます

ID 1041860

マイナンバーカードをお持ちの方は、日本国内用・海外用の接種証明書をスマートフォンの専用アプリで取得・表示できます。証明書を画像として保存し、印刷することも可能です。またコンビニ(セブン-イレブン、ミニストップ、ローソン)でも取得できます。

※アプリで証明書取得後に新型コロナワクチンを追加接種した場合には、再度取得が必要

※コンビニでの取得には発行料(120円)が必要

※コンビニで海外用の証明書を取得するには、令和4年7月21日以降にアプリなどで海外用の証明書を事前に取得している必要があります。

アプリの情報など詳しくは、デジタル庁ウェブサイトをご確認ください。



iOS版



Android版

新型コロナワクチン接種 情報サイト



こちらから▶ ID 1041140



新型コロナワクチン接種コールセンター

☎ 0586(52)7755

午前8時30分～午後5時15分

土・日曜日、祝日も開設

(12月29日(木)～1月3日(火)を除く)

【問】 新型コロナワクチン接種推進室 ☎(72)1389

市民意見提出制度

意見を募集します

市民の皆さんから意見を募集し、寄せられた意見を参考にして最終案を決定するとともに、寄せられた意見への市の考え方を公表します。

素案は市ウェブサイト、市資料コーナー(市役所本庁舎1階、尾西・木曾川庁舎1階)などで募集期間中閲覧できます。

マンションを適正に管理するための計画

「マンション管理適正化推進計画」の素案を作成しました。

募集
期間

1月10日(火)
～2月10日(金)(必着)

提出
方法

持参または電子メール(jusei@city.ichinomiya.lg.jp)・郵送(〒491-8501 本庁舎住宅政策課)・ファクス(FAX(73)7809)

ID 1053653 【問】 住宅政策課 ☎(85)7010

5月3日(祝)～5日(祝)に
138タワーパークで開催

リバーサイドフェスティバル にご協力を

協賛者を募集

協賛内容

- ① 1口 20万円=A B C
- ② 1口 5万円=B C
- ③ 物品での協賛=C

【特典】

- A 野外ステージ壁面に広告掲示
- B リーフレットへの掲載
- C 協賛ブースでの広告・宣伝などの掲示

申し込み

- ①②は2月3日(金)まで、③は3月24日(金)までに申込書を事務局

体験教室などの出展者を募集

出展料

- ① 社会貢献活動が主のもの=無料
- ② 企業の販売物が主のもの=2万5千円・5万円

申し込み

- 1月20日(金)までに申込書を事務局(抽選)

野外ステージの出演者を募集

出演

- 午前9時30分～午後3時30分の30分間程度
- ※出演料なし。タイムテーブルは事務局で決定

申し込み

- 1月20日(金)までに申込書を事務局(抽選)

申し込み方法など詳しくは、ID 1018101をご確認ください(申込書ダウンロード可)。

【問】いちのみやリバーサイドフェスティバル運営協議会事務局(公園緑地課内) ☎(28)8636



138タワーパーク

フェスタ 1月1日(祝)～22日(日)

※10日(火)は休園



ニューイヤーイルミネーション

1月2日(月)・3日(火) 午後5時～9時

「TSUNAGU ～未来につなぐ、希望の光～」
をテーマに、イルミネーションを点灯



フィールドクイズに挑戦 ～冬の野鳥編～

1月1日(祝)～9日(祝)
午前9時30分～午後4時30分



デジタルスタンプラリー テクテクさんぽ～新春編～

1月1日(祝)～9日(祝) 午前9時30分～午後4時30分

全てのスタンプを集めた250人(先着)に景品をプレゼント!



えと 干支展～卯～※

1月1日(祝)～22日(日)

うさぎにまつわるコレクションを展示



タワーガイドボランティア特別ガイドツアー 尾張制覇の舞台を見渡す!※

1月14日(土)・28日(土)
午前10時～正午・午後1時～3時

※はツインアーチ138利用料が必要



藍型染作品展～江戸の粋～※

1月1日(祝)～2月26日(日)

【問】国営木曾三川公園138タワーパーク ☎(51)7105

給与支払報告書・償却資産申告書
住宅用地申告書・被災住宅用地申告書

1月31日(火)までに提出を

給与支払報告書

ID 1012389 【問】 市民税課 ☎(28)8964

- **対象** 従業員(給与所得者)を雇って事業や商売を営み、令和4年中に給与を支払っている方
- **提出先** 本庁舎市民税課、尾西庁舎窓口課、木曾川庁舎総務窓口課、出張所
※提出先は、令和5年1月1日(退職者は退職時)に給与所得者が居住している市区町村

▶ 給与支払報告書(市区町村提出用)は総括表を付けてご提出ください。

提出・納入は **エルタックス** で

地方税ポータルシステム(エルタックス)では、給与支払報告書が提出できるほか、給与から特別徴収した個人住民税の納入もできます。

※令和2年分から、前々年に税務署に提出すべき源泉徴収票が100枚以上の支払者は、エルタックスまたは光ディスクなどで提出することが義務付けられました。

償却資産申告書

ID 1021984 【問】 資産税課 ☎(28)8967

- **対象** 市内で事業のために使用している機械・設備・備品などの償却資産がある方
- **提出先** 本庁舎資産税課、尾西庁舎窓口課、木曾川庁舎総務窓口課、出張所

申告についてお願い

- ▶ 新設の事業所は、対象となる全部の償却資産を申告してください。
- ▶ テナントなどの借用建物で、賃借人が施工した事業用の内装・造作・建築設備などは、賃借人の償却資産として申告してください。

エルタックスでも提出できます

詳しくは、エルタックスのウェブサイトをご確認ください。

<https://www.eltax.lta.go.jp> ▶



新しく事業を始めた方や、以前から事業を営んでいて申告書が12月中に届いていない方は、お申し出ください。

※「令和5年度固定資産税償却資産の申告について」のハガキで、償却資産の増減が「なし」と回答した方は申告する必要はありません。

住宅用地申告書

ID 1005449 【問】 資産税課 ☎(28)8965

- **対象** 令和4年1月2日～5年1月1日に、新築や取り壊しなどで利用状況が変わった、右記のいずれかに該当する土地の所有者
 - **提出先** 本庁舎資産税課、尾西庁舎窓口課、木曾川庁舎総務窓口課、出張所
- ▶ 専用住宅または併用住宅(居住部分の床面積が4分の1以上)を新築した(建て替えを除く)
 - ▶ 専用住宅を併用住宅または工場・店舗・倉庫などの非住宅に利用変更した
 - ▶ 併用住宅または工場・店舗・倉庫などの非住宅を専用住宅に利用変更した
 - ▶ 住宅を取り壊し、空き地や駐車場などにした

※宅地にかかる固定資産税は、利用状況により居住用の住宅用地と非住宅用地に区分され、それぞれ税負担が異なります。詳しくは、お尋ねください。

被災住宅用地申告書

ID 1005446 【問】 資産税課 ☎(28)8965

令和4年1月2日～5年1月1日に、風水害や火災などで住宅が壊れたりなくなったりし、5年1月1日現在で家屋や構築物の敷地として利用できない住宅用地は、災害の発生後2年度分に限り住宅用地の特例(みなし住宅用地)の適用対象になる場合があります。該当する方は、本庁舎資産税課へご相談の上、申告書をご提出ください。

令和4年分 所得税、市民税・県民税の申告

ID 1037585

市民税・県民税の申告相談会場は今回も予約制

2月16日(木)～3月15日(水)に市が開設する市民税・県民税の申告相談会場は、新型コロナウイルス感染症の拡大を防止するため、予約制で行います。予約がない方は原則入場できません。

受け付け開始

2月1日(水)
午前9時

ネット予約

ID 1037585または
右記の二次元コー
ドからアクセス



電話予約

専用ダイヤル

(85)7437

(午前9時～午後4時30分。
土・日曜日、祝日を除く)

※開始当初は電話がつながりにくい場合があります。予約枠は十分確保されていますので、時間を空けて再度おかけください。

1月から一宮税務署で還付申告の相談会場を開設

申告相談会場（一宮地場産業ファッションデザインセンター）開設前の2月15日(水)までは、一宮税務署内で自身のスマートフォンを使用した還付申告の相談を行っています。マイナンバーカード（パスワードが必要）を持参してください。

事前予約が必要

詳しくは、一宮税務署にお尋ねください。

医療費控除を受ける申告には「医療費の明細書」が必要

令和2年分以後は「医療費の明細書」の添付が必要です。医療費の領収書の提示・提出では受け付けできません。

※医療費の領収書は自宅で5年間保存する必要があり、税務署から求められたときは、提示または提出しなければなりません。



【問】一宮税務署 ☎(72)4331

市民税課 ☎(28)8963

イベントを企画中の皆さん!

ID 1015043

オリナス一宮 ご利用ください!

新しく音響装置（オールインワン・コラムスピーカー）を設置しました。音楽イベントや会議、講演会などの用途で、ぜひご利用ください。

詳しくは、オリナス一宮 ☎(85)7007へお尋ねください。

【問】観光交流課 ☎(28)9148



博物館 企画展

ID 1053369

くらしの道具 これな〜んだ？

1月14日(土)～2月19日(日)

午前9時30分～午後5時(入館は4時30分まで)
※月曜日は休館

昔懐かしい生活道具の展示のほか、珍しい物や
見ただけでは用途が分からない道具を紹介します。

観覧料 ▶ 大人300円、高・大学生150円、中学生以下無料

くらし体験講座

① 昔のくらしを知ろう ～照明道具の移り変わり～

日時 ▶ 2月5日(日) 午前10時～11時

対象 ▶ 小学生(小学3年生以下は保護者同伴)

定員 ▶ 10人(抽選) 参加料 ▶ 100円

② つまみ細工でストラップを作ろう

日時 ▶ 2月12日(日)

午前10時～11時(金魚のストラップ)

午後2時～3時(花のストラップ)

対象 ▶ 小学生(小学4年生以下は保護者同伴)

定員 ▶ 各10人(抽選) 参加料 ▶ 各300円

申し込み

①は1月4日(水)の午前10時～27日(金)の午前10時、②は1月11日(水)の午前10時～
2月3日(金)の午前10時に電子申請



たいけんの森「ふしぎなギザギザ絵」

日時 ▶ 2月4日～3月26日の土・日曜日、祝日 午前9時30分～正午、午後1時～4時30分

参加料 ▶ 高校生以上100円、中学生以下無料

【問】博物館 ☎(46)3215

街道交流会

ID 1053550

～東海道と中山道をつなぐ 美濃路から発信!～



2月11日(祝)

午後1時～4時(午前11時開場)

尾西市民会館

定員 400人(抽選)

東海道と中山道をつなぐ重要な街道である美濃路を中心に、宿場の魅力や最新の取り組みを各地の宿場の専門家が紹介します。

イベント

- 春風亭昇太さんからのビデオメッセージ
- 街道歩きの魅力映像「講談師 旭堂鱗林、美濃路を往く」の上映
- 旭堂鱗林さんによる徳川家茂を題材とした創作講談
- 江戸の献立復元弁当の販売(税込1,100円。要予約) ほか



申し込み

1月16日(月)(必着)までに電子申請または郵便番号・住所・氏名・電話番号・弁当予約の有無(予約する場合は個数)を明記の上、
八ガキ(〒494-0006 起字下町211番地 尾西歴史民俗資料館)



【問】尾西歴史民俗資料館 ☎(62)9711

三岸節子記念美術館

コレクション展(常設展)

ID 1053629

咲き誇れ 花々よ

1月24日(火)～4月23日(日)

午前9時～午後5時(入館は4時30分まで)

※月曜日、2月24日(金)、3月22日(水)は休館

観覧料 ▶ 大人320円、高・大学生210円、中学生以下無料

最後の大作「さいたさいたさくらがさいた」など、
今も色あせず咲き誇る、三岸節子の花の作品を中心
に紹介します。



▲「花」(絶筆)1999年©MIGISHI

オープニングパフォーマンス

日時 ▶ 1月29日(日) 午後2時

出演 ▶ GIANT STEPS

学芸員によるガイドツアー

日時 ▶ 1月26日(木)、2月9日(木)・23日(祝)、3月9日(木)・

23日(木)、4月6日(木) 午後2時

美術の学校

ウメチギリとちぎり絵で花を描こう

日時 ▶ 2月26日(日) ①午前10時～正午
②午後2時～4時

対象 ▶ ①年少～小学生(小学3年生以下
は保護者同伴) ②中学生以上

講師 ▶ ウメチギリさん(ちぎり絵作家)

定員 ▶ 各16人(抽選)

参加料 ▶ ①1,000円②1,500円

申し込み

2月10日(金)(必着)までに電話、または郵便
番号・住所・氏名(ふりがな)・学年・保護者
名・電話番号・参加希望回を記入し「ちぎり絵
で花を描こう」と明記の上、電子メール・ハガ
キ(migishi@city.ichinomiya.lg.jp、〒494
-0007 小信中島字郷南3147-1、三岸節子
記念美術館)

ID 1053627

おばけのマールとモーニングのあとで

聖地巡礼 第2弾 ID 1053684

しょうてんがいで おかいもの

1月6日(金)～2月28日(火)

会場 ▶ オリナス一宮南壁面、com-cafe 三八屋(本町4丁目)、本庁舎11階展望レストラン

マールの等身大パネルと一緒に記念撮影!
絵本の世界を味わおう

マールメニューを注文で
限定缶バッジをプレゼント!

※画像はイメージです。実物とは異なります。



【問】三岸節子記念美術館 ☎(63)2892

いちのみや応援寄付金(ふるさと納税)

記念品の協賛企業を募集

一宮市へのふるさと納税での寄付促進と、市の魅力や地元特産品のPRを図るため、令和5年度の記念品として、特産品などを提供していただける事業者を募集します。

応募資格

- 市税の滞納がないこと
- インターネットが使えること

記念品の要件

一宮市内で生産された物やサービスで、市の魅力を体感できるものや市のPRにつながるもの

申込期間

1月12日(木)から随時受け付け
※4月1日からの取り扱いを希望する方は、2月13日(月)まで

協賛企業になると…

記念品を
ふるさと納税ポータルサイトに掲載

記念品贈呈の流れ



申し込み方法など詳しくは、
ID 1005717をご確認ください
(申込書ダウンロード可)

【問】行政課 ☎(28)8956

ichi恋 交流会

出会いや交流を求める若い世代の方へ

オシャレ度UP! インテリアの魅力

3月11日(土) 午後2時～5時 ▶ 木曽川庁舎3階研修室

ID 1053620

若い世代の方に、交際や結婚のきっかけとなる出会いの場を提供します。インテリアコーディネーターからインテリアのポイントについて学び、部屋のコーディネートを考えます。

定員 男女各8人(抽選)

参加料 1,450円(教材費を含む)

対象 18～39歳の独身の方
※男性は市内在住・在勤・在学の方

申し込み 2月9日(木)までに電子申請

【問】青少年課 ☎(84)0017

保育園の入園申し込み(追加分) 2月1日～15日に受け付け

ID 1016785

市では、4月以降新たに保育園（小規模保育事業所・事業所内保育事業所を含む）へ入園を希望する方の追加申し込みを受け付けます。入園できる保育園など詳しくは、2月1日(水)以降にウェブページをご確認ください。

申し込み/2月1日(水)～15日(水)に申込用紙などを本庁舎保育課。申込用紙は保育園、保育課で配布

※市立保育園は、申込時に面接を行うため、開庁時間内に児童と一緒にお願いします。

【問】保育課 ☎(28)9024

愛知県子育て世帯臨時特別給付金の申請はお済みですか？

ID 1053544

児童手当を受給する世帯に対して、臨時・特別の一時金を支給しています。申請期限は1月31日(火)ですので、まだ申請していない方はお早めに申請してください。

対象/令和4年9月分の児童手当を受給している公務員の方（公務員以外の方は12月に支給済み）

※申請方法・必要書類など詳しくは、ウェブページをご確認ください。

【問】子育て支援課 ☎(28)9768

文化財を火災から守りましょう

ID 1043500

1月26日は「文化財防火デー」です。文化財の防火について関心を高め、かけがえのない文化財を保護しましょう。

文化財防火訓練

日時/1月26日(木) 午前10時

会場/堤治神社（小信中島）



【問】博物館 ☎(46)3215

スタートは20歳！国民年金

ID 1000849

国民年金は国が運営する年金制度で、国内に住所がある方は20歳から加入しなければなりません。国民年金は万が一のときに、あなたや家族の生活を支えてくれます。厚生年金に加入していない方には、20歳になると加入のお知らせや納付書などが日本年金機構から送付されます。お知らせなどが届かない場合は、一宮年金事務所 ☎(45)1418へお問い合わせください。

所得が少なく納付が困難な方や学生の方には、保険料を免除・猶予する制度がありますので、ご相談ください。



【問】保険年金課 ☎(28)9014

後期高齢者医療保険料

口座振替を希望する方は手続きを

ID 1000976

保険料を納付書で納めている方が口座振替を希望する場合、市内金融機関で手続きできます。専用ハガキでも申し込みますので、ご連絡ください。国民健康保険税を口座振替で納めていた方も改めて、手続きが必要です。

保険料を年金天引きで納めている方が口座振替への変更を希望する場合、納付方法変更の手続きが必要です。



【問】保険年金課 ☎(28)8985

納付確認書を送付

ID 1018114

国民健康保険税 ☎(28)9012・後期高齢者医療保険料 ☎(28)8985・介護保険料 ☎(28)9019)を納めている方へ、1月末までに納付確認書を送付します（年金からの特別徴収だけの方を除く）。確定申告などの社会保険料控除にご利用ください。

【問】保険年金課

【問】介護保険課

軽自動車の経年車に 重課の税率を適用

ID 1000952

四輪以上および三輪の軽自動車（電気自動車などを除く）は、最初の新規検査から13年を経過すると、軽自動車税（種別割）の税率が重くなります（重課）。5年度は、平成22年3月までに最初の新規検査を受けた車両が対象になります。最初の新規検査を受けた年月は、自動車検査証の「初度検査年月」欄で確認できます。詳しくはウェブページをご確認ください。

重課の税率(年額)

▽乗用自家用 = 1万2,900円

▽貨物用自家用 = 6,000円 ほか

【問】市民税課 ☎(28)8962

生産緑地地区に追加指定する 農地を募集

ID 1027085

対象 / 市街化区域内の合計面積300㎡以上の農地（商業地域・工業専用地域を除く）

申し込み / 1月4日(水)～3月31日(金)に必要書類を本庁舎農業振興課

※必要書類など詳しくは、お尋ねください。

【問】農業振興課 ☎(28)9135

いちのみや中央プラザの 自動販売機設置業者を募集

ID 1029919

貸付期間 / 4月1日～令和10年3月31日

申し込み / 1月23日(月)～26日(木)に必要書類を本庁舎スポーツ課

※応募資格・必要書類など詳しくは、入札説明書で確認。

入札説明書などはウェブページからダウンロード可

【問】スポーツ課 ☎(85)7079



弁護士による 多重債務者無料相談会

ID 1021163

日時 / 1月19日(木) 午前9時30分～午後3時35分

会場 / 本庁舎観光交流課

対象 / 市内在住の方

定員 / 6人（先着。1人45分）

申し込み / 1月4日(水)～17日(火)に電話で観光交流課

【問】観光交流課 ☎(28)9148

地域防災の要

消防団員を募集

消防団の 役割

- ▶ 地域の防火・消火活動
- ▶ さまざまな災害時の防御活動
- ▶ 巡回広報・特別警戒などの活動

入団資格

- ▶ 市内在住・在勤・在学の18歳以上の方

※報酬・手当あり。活動に必要な装備などは貸与

ID 1022124

市内25の消防分団には、若い方が必要です!



消防車両が大集合

消防出初式を開催

1月15日(日) 午前10時
九品地公園競技場

ID 1053427

※悪天候時は中止

式典・車両分列行進・一斉放水ほか



【問】消防本部総務課 ☎(72)1193

市営住宅(定期募集)を受け付け

ID 1051333

案内書(申込書)は、1月5日(木)から本庁舎市営住宅管理事務所、尾西庁舎窓口課、木曾川庁舎総務窓口課、出張所で配布します。申し込み資格は、案内書でご確認ください。

募集住宅/河端・大山・春明・苅安賀・島村・大和東・和光・開明・富田・玉野などの3階建て以上の中高層住宅

申し込み/1月13日(金)~23日(月)(必着)に申込書を郵送または持参

※入居希望者のない部屋は、2月7日(火)から先着順で追加募集あり

【問】市営住宅管理事務所 ☎(28)8649

事業承継 個別相談会

ID 1050753 申込書ダウンロード可

日時/1月19日(木) 午前10時・11時30分

対象/市内で事業を営む事業者と引き継ぐ事業者

内容/事業承継・M&A・経営者保証解除に関する相談

定員/各1組(先着)

申し込み/1月12日(木)までに申込書を電子メール・ファクス

【問】産業振興課 ☎(28)9132

障害者手当を受給している方へ 手当の異動手続きはお早めに

ID 1001113

障害者手当を受給している方が、転居・死亡・振込先の変更や特定の施設に入所をした場合は、速やかに本庁舎障害福祉課、尾西庁舎窓口課、木曾川庁舎総務窓口課で手続きをしてください。なお過払いがあった場合は、返納が必要です。

【問】障害福祉課 ☎(28)9017

資料コーナーのご利用を

ID 1000065

市が発行する資料を自由に閲覧できるよう、市役所本庁舎1階、尾西・木曾川庁舎1階に資料コーナーを設けています。現在、閲覧できる主な資料は、次のとおりです。

▽市長交際費、議会交際費、議会会議録、予算書、決算書、建設工事入札契約結果、市民意見提出制度公表資料、総合計画公表資料



【問】行政課 ☎(28)8957

中央図書館

10周年記念イベント

1月5日(木)~31日(火)

イービル5~7階中央図書館

展示「10にまつわる本」

期間中

10周年にちなんで「10」に関連した本を展示します。

福袋「いちみんパック」「よむりんパック」

1月5日(木)~15日(日)

一般書または児童書・絵本を、テーマ別に2冊ずつのセットにして貸し出します(なくなり次第終了)。

中央図書館案内ツアー

1月29日(日) ①午前10時 ②午後1時 ③3時

定員▶各10人(先着)

その他のイベントなど詳しくは、
ID 1053712をご確認ください。

【問】中央図書館 ☎(72)2343

環境センター ニュース

消費期限と賞味期限の違いを ご存じですか？

ID 1023627

日本では、食品ロス（まだ食べられるのに捨てられている食べ物）が令和2年度推計で、年間約522万t発生しており、国民1人当たりお茶碗1杯分の食べ物を毎日捨てていることとなります。その原因の一つに「賞味期限が切れたらすぐに捨てる」ことが挙げられます。

消費期限

安心して食べられる期限

消費期限を過ぎたら
食べない方が安全です。



賞味期限

おいしく食べられる期限

賞味期限を過ぎても、すぐに食べられなくなるわけではありません。見た目やにおいで判断しましょう。

▶ 食品ロスの削減が、ごみ処理費用・食費の削減などにつながります ◀

【問】 廃棄物対策課 ☎(45)5374

防犯・交通安全 今月のポイント

特殊詐欺の被害防止

オレオレ詐欺などの特殊詐欺は身近で発生しています。被害に至らないまでも、前兆電話が多数確認されています。次の特殊詐欺の被害防止対策を実践しましょう。

- ▽在宅時でも常時、留守番電話に設定して、電話の相手と内容を十分に確認する
- ▽被害防止機能付き電話機を活用する
- ▽電話の相手が「ATM」「キャッシュカード」「暗証番号」と話したら、すぐに電話を切り、警察に相談する。他人にキャッシュカードを絶対に渡さない
- ▽有料サイトの利用料などを請求するメールや、「訴訟」「差し押さえ」などと書かれたハガキや封書が届いても、絶対に電話をしない



市内の犯罪・事故（10月末現在）

主な重点犯罪

区分	件数
刑法犯	1,458(+ 49)
侵入盗 (うち住宅対象)	119(+ 22) [60(+ 12)]
自動車関連窃盗	110(▲ 31)
特殊詐欺	40(+ 21)

交通事故

区分	件数	人数
死亡	4(± 0)	4(± 0)
重傷	36(+ 5)	36(+ 5)
軽傷	946(+ 115)	1,129(+ 148)
計	986(+ 120)	1,169(+ 153)

()内は前年対比

事件・事故 緊急時は110番



事件などの情報を
メールでお知らせ

110番は緊急通報のための専用電話です。「泥棒に入られた」「泥棒が逃げるのを目撃した」「当て逃げ・ひき逃げ事故などに遭った、目撃した」など、すぐに警察官に現場に来てほしいときは、110番通報し、慌てず、焦らず、簡潔明瞭に、警察官からの質問にお答えください。

「落とし物を拾った」「運転免許証の更新について知りたい」など緊急の対応を必要としない場合は、警察相談専用電話「#9110」または警察署に電話してください。

【問】 一宮警察署 ☎(24)0110

【問】 市民協働課 ☎(28)8671

1月の無料相談

▶電話番号がない相談は直接会場へ
(先着順で受け付け。混雑状況により、相談できない場合あり)
▶正午～午後1時に相談できない場合あり

ID 1053717

相談名	日時	相談電話・会場	相談名	日時	相談電話・会場		
生活・市政	市民総合	月～金曜日 9:00～17:00 (金曜日の午後、2・3・9日を除く)	思いやり会館3階 ☎(73)4363	福祉	生活支援	月～金曜日 8:30～17:15 (2・3・9日を除く)	本庁舎2階 福祉総合相談室 ☎(28)9145
	行政	4日(水)・18日(水) 10:00～12:00	思いやり会館3階 ☎(73)4363		精神保健福祉	月～金曜日 9:00～16:00 (2・3・9日を除く) <予約制 ☎(28)9145>	本庁舎2階 福祉総合相談室
	多重債務	月～金曜日 9:00～12:00 (2・3・9日を除く)	本庁舎9階相談室 ☎(28)8984		ひとり親家庭	月～金曜日 10:00～16:30 (2・3・9日を除く)	本庁舎4階 子ども家庭相談課 ☎(28)9133
	司法書士の多重債務	8日(日) 13:00～16:00	i-ビル6階 愛知県司法書士会一宮支部 ☎080(3620)7654			火曜日 10:00～12:00 (3日を除く)	思いやり会館2階 ☎(71)6551
	消費生活	月～金曜日 9:00～16:30 (2・3・9日を除く)	本庁舎9階相談室 ☎(71)2185		高齢者	月～金曜日 9:00～17:00 (2・3・9日を除く)	地域包括支援センター やすらぎ☎(61)3350 コムネックスみづほ ☎(86)5333 アウン☎(51)1384 ちあき☎(81)1711 萩の里☎(67)3633 泰玄会☎(61)8273 まちなか☎(85)8672
	交通事故	12日(木)・23日(月) 13:30～16:00 <予約制 ☎052(962)5100 (県民相談・情報センター)>	思いやり会館3階		障害者生活サービス利用	月～金曜日 9:00～17:00 (2・3・9日を除く)	障害者相談支援センター あすか☎(81)7260 ゆんたく☎(64)5882 やすらぎ☎(83)0881 ピース☎(46)5009 夢うさぎ☎(86)4003 いちのみや☎(62)8678
	人権	11日(水) 13:00～16:00	思いやり会館3階 尾西庁舎4階		精神障害者家族	月・水曜日 10:00～15:00 (2・9日を除く)	思いやり会館4階 ☎(73)0505
	行政書士の許可手続	19日(木) 13:00～16:00	思いやり会館3階		医療安全	月～金曜日 8:30～17:00 <予約制 ☎(52)3853>	保健所 医療安全相談窓口
仕事	職場での悩みごと	13日(金) 13:00～16:00 <予約制 ☎(28)9132 (産業振興課)>	本庁舎4階 401会議室	不動産・建設	不動産取引と悩みごと	16日(月) 13:00～16:00 18日(水) 13:00～16:00	思いやり会館3階 尾西庁舎4階
	内職	木曜日 10:00～15:00 火曜日 10:00～15:00 (3日を除く)	思いやり会館4階 ☎(72)5052 尾西庁舎4階 ☎(63)4800		登記	26日(木) 13:00～16:00 (12:00から受け付け) 18日(水) 13:00～15:00 (12:30から受け付け)	思いやり会館3階 尾西庁舎4階
女性・青少年	女性悩みごと	月～金曜日 10:00～16:30 (2・3・9日を除く)	本庁舎4階 子ども家庭相談課 ☎(28)9149	登記・境界問題	21日(土) 9:30～12:30 (受け付けは12:10まで)	i-ビル6階 愛知県土地家屋調査士会一宮支部	
	不妊・不育症	27日(金) 14:00～16:00 <予約制 ☎(52)3858>	保健所健康支援課	建築	10日(火) 13:00～16:00	思いやり会館3階	
	子ども・若者悩みごと	火～土曜日 9:00～17:00 (1～4日、10日を除く)	青少年センター ☎(84)0003				
若者就職心理	火～土曜日 10:00～17:00 (3・10日を除く) <予約制 ☎(55)9286 火～土曜日 10:00～17:00>	i-ビル6階 いちのみや若者サポートステーション					

2月の法律相談

(予約制)

ID 1001955

日時	会場	申し込み
3日(金)・10日(金)・17日(金)・24日(金) 13:00～16:00	思いやり会館3階 (市民総合相談室)	1月10日(火)の午前9時から 電話で市民総合相談室 ☎(73)4363
8日(水)・22日(水) 13:00～16:00	尾西庁舎4階	※1月分は随時受け付け可

裁判中・弁護士依頼済み事件の相談は不可。同居家族・同一事業所は月1回まで

教室講座

ジュニア教室

ID 1053534

日時 / 1月28日(土)・2月4日(土) 午前10時～11時30分
会場 / 木曾川庁舎3階第2研修室
対象 / 市内在住・在学の小学5・6年生で2回とも参加できる方
内容 / 太陽光発電で動く、歯ブラシカーなどを作る
定員 / 9人(抽選)
受講料 / 700円(教材費)
申し込み / 1月11日(水)までに電子申請・電話、または住所・氏名(ふりがな)・学年・保護者名・電話番号を記入し「ジュニア教室」と明記の上、ファクス(☎)(87)6633)
問い合わせ / 青少年課 ☎(84)0017



女性の健康講座

ID 1042546

日時 / 2月24日(金) 午後2時～3時30分
会場 / 中保健センター
対象 / 市内在住の女性
演題 / 「気になるその症状、女性ホルモンの減少が原因かも? 30代から始める更年期対策」
講師 / 南谷智之さん(総合大雄会病院産婦人科部長)
定員 / 40人(先着)
申し込み / 1月5日(木)から電話で中保健センター
問い合わせ / 中保健センター ☎(72)1121

消費生活講座

ID 1047729

日時 / 1月30日(月) 午後2時～3時30分
会場 / i-ビル2階大会議室
演題 / 「お金と向き合う消費者力」
定員 / 60人(先着)
申し込み / 1月4日(水)から電子申請、または電話で観光交流課
問い合わせ / 観光交流課 ☎(28)9148

イタリア・ヴェネト州を
知ろう!

ID 1043669

日時 / 2月17日(金) 午後2時～3時30分
会場 / 本庁舎11階1102会議室
対象 / 市内在住・在勤・在学の18歳以上の方(高校生を除く)
内容 / ヴェネト州の町の特徴・美術・名物を学ぶ
定員 / 30人(抽選)
申し込み / 1月27日(金)(必着)までに電話、または住所(在勤・在学は勤務先・学校所在地)・氏名・年齢・電話番号を記入し「ヴェネト州を知ろう」と明記の上、電子メール・ハガキ(kokusai@city.ichinomiya.lg.jp、〒491-8501 本庁舎国際交流協会)
問い合わせ / 国際交流協会(観光交流課内) ☎(85)7076

普通救命講習

ID 1000499

日時 / 1月29日(日) ①午前9時30分～11時30分②午後1時～3時
会場 / 木曾川消防署
対象 / 市内在住・在勤・在学の中学生以上の方
定員 / 各16人(先着)
申し込み / 1月4日(水)～18日(水)に電子申請または電話
 ※団体は条件付きで随時開催
問い合わせ / 消防本部消防救急課 ☎(72)1103

うつ病家族教室

ID 1053497

日時 / 2月14日(火) 午後2時～3時30分
会場 / 尾西庁舎5階会議室A・B
対象 / うつ病の方の家族
演題 / 講演「うつ病の症状と治療、家族の関わり方について」
定員 / 20人(先着)
申し込み / 1月4日(水)～20日(金)に電話、または住所・氏名・年齢・電話番号を記入し「うつ病家族教室」と明記の上、ファクス(☎)(73)9270)
問い合わせ / 福祉総合相談室 ☎(28)9145

尾張西地区文化講演会

ID 1037461

日時 / 2月3日(金) 午後7時～8時30分
会場 / 尾西グリーンプラザ
演題 / 「人生何が起こるかかわからない～太蔵流チャンスをつかむ技術～」
講師 / 杉村太蔵さん(元衆議院議員)
定員 / 220人(先着)
申し込み / 1月25日(水)(必着)までに住所・氏名・電話番号・職業を記入し「杉村太蔵講演会」と明記の上、往復ハガキ(〒450-0002 名古屋市市中村区名駅4-4-38 愛知県労働協会労働教育グループ)。申し込みは1枚2人分まで
問い合わせ / 愛知県労働協会 ☎052(485)7154

在宅医療・介護連携
市民講演会

ID 1022814

日時 / 2月18日(土) 午後2時～4時
会場 / i-ビル7階シビックホール
対象 / 市内在住・在勤・在学の方
講師 / 小笠原文雄さん(小笠原内科・岐阜在宅ケアクリニック院長)
定員 / 150人(先着)
申し込み / 1月10日(火)の午前9時から電話で高年福祉課
問い合わせ / 高年福祉課 ☎(28)9151



高齢者の栄養講座

ID 1013358

日時 / 2月14日(火)・28日(火) 午前10時～11時30分
会場 / 木曾川いきいきセンター
対象 / 65歳以上で、2回とも参加できる方
内容 / 自分の食生活の振り返り、バランスの良い食事の取り方の講義
定員 / 12人(先着)
申し込み / 1月6日(金)から電話で高年福祉課
問い合わせ / 高年福祉課 ☎(28)9151

教室講座

スポーツ

催しもの

募集

その他



家庭介護のための ハートフルケアセミナー

ID 1013469

日時 / 1月26日(木) 午後1時～3時30分
会場 / コミュニティプラザ友 (泉2丁目)
対象 / 家庭で介護している方
内容 / 講義「家庭介護を担う人の心構え」と介護者同士の交流会
定員 / 12人 (先着)
申し込み / 1月19日(木)までに電話で地域包括支援センターまちなか ☎(85)8672
問い合わせ / 高年福祉課 ☎(28)9151

障害者理解啓発講演会

ID 1053668

日時 / 1月22日(日) 午後1時30分～3時30分
会場 / 本庁舎14階1401大会議室
※ウェブ会議アプリ「Zoom」を利用したオンライン配信もあり
演題 / 「地域共生社会の実現に向けて～すべての人に居場所と役割を～」
講師 / 勝部麗子さん (豊中市社会福祉協議会福祉推進室長)
定員 / 100人 (抽選)
申し込み / 12月26日(月)～1月17日(火)に電話、または住所・氏名・電話番号・受講方法(会場またはオンライン)を記入し「障害者理解啓発講演会」と明記の上、電子メール・ファクス (shogai.fukushi@city.ichinomiyu.lg.jp、☎(73)9124)
※手話通訳・要約筆記あり
問い合わせ / 障害者自立支援協議会(障害福祉課内) ☎(85)7698



市民短歌教室

ID 1047243

日時 / 1月8日(日) 午後1時～3時
会場 / スポーツ文化センター
申し込み / 初参加の方は1月5日(木)までに電話で芸術文化協会
問い合わせ / 芸術文化協会(生涯学習課内) ☎(85)7074

市民俳句教室

ID 1047265

日時 / 2月19日(日) 午後1時～3時
会場 / スポーツ文化センター
定員 / 25人 (抽選)
申し込み / 1月31日(火)(必着)までに当季雑詠2句(初参加の方は希望者だけ)・郵便番号・住所・氏名(ふりがな)・電話番号・参加経験の有無を記入し「市民俳句教室2月」と明記の上、ハガキ(〒491-8501本庁舎芸術文化協会)
問い合わせ / 芸術文化協会(生涯学習課内) ☎(85)7074

市民川柳教室

ID 1047278

日時 / 1月22日(日) 午後1時～3時
会場 / スポーツ文化センター
申し込み / 初参加の方は1月19日(木)までに電話で芸術文化協会
問い合わせ / 芸術文化協会(生涯学習課内) ☎(85)7074

スポーツ

ウルフドッグス名古屋ホームゲーム ウルドタウンー宮DAY

ID 1037908

市が活動を支援しているバレーボールチーム「ウルフドッグス名古屋」のホームゲームで、一宮市の紹介イベントなどを行います。
日時 / ①2月18日(土)②19日(日) 午後1時(午前11時30分開場)
会場 / 豊田合成記念体育館エントリオ(稲沢市)
対戦チーム / 大分三好ヴァイセアドラー
※市内在住の方を対象に各300人(抽選)の招待企画があります。申し込み方法など詳しくは、1月16日(月)からウルフドッグス名古屋公式ウェブサイト、またはTG SPORTS ☎0587(21)0615)にお尋ねください。
問い合わせ / スポーツ課 ☎(85)7078



ジュニアスキー教室

日時 / 3月18日(土)・19日(日)
会場 / ヘブンスそのはらSNOW WORLD (長野県下伊那郡阿智村)
対象 / 市内在住・在学の小学3年生～高校生
定員 / 28人 (抽選)
受講料 / 小学生2万5,000円、中学・高校生2万9,000円(宿泊代・交通費を含む)
申し込み / 2月16日(木)の午後7時20分～7時30分に受講料を持参の上、いちのみや中央プラザ体育館(保護者の同意のため、認め印が必要)
問い合わせ / スポーツ協会(スポーツ課内) ☎(85)7078

催しもの

138マルシェ

ID 1033486

日時 / 1月18日(水) 午前9時～午後1時(売り切れ次第終了)
※荒天時は中止の場合あり
会場 / 夢織り広場(本庁舎西側)
内容 / 野菜や加工品の直売
問い合わせ / 農業振興課 ☎(28)9136

福祉マルシェ i・愛・逢マーケット

ID 1053810

日時 / 1月18日(水)・19日(木) 午前10時～午後7時
会場 / 名鉄百貨店一宮店正面玄関前
内容 / 市内の福祉作業所の紹介、お菓子など自主製品の販売
問い合わせ / 障害者自立支援協議会(福祉総合相談室内) ☎(28)9145

認知症介護家族のための 交流会 ～ききょうの会～

ID 1016096

日時 / 2月2日(木) 午後1時30分～3時
会場 / i-ビル2階大会議室
申し込み / 2月1日(水)までに電話で高年福祉課
問い合わせ / 高年福祉課 ☎(28)9151

教室講座

スポーツ

催しもの

募集

その他

教室講座

民俗芸能公演

ID 1053692

日時 / 2月4日(土) 午後1時30分～3時15分

会場 / 妙興寺公民館

内容 / 宮後住吉踊・島文楽

定員 / 60人 (抽選)

申し込み / 1月27日(金)(必着)までに郵便番号・住所・参加者全員の氏名・電話番号を記入し「民俗芸能公演希望」と明記の上、往復ハガキ(〒491-0922 大和町妙興寺2390 博物館)。申し込みは1枚1家族分まで

問い合わせ / 博物館 ☎(46)3215

スポーツ

一宮手をつなぐ子らの教育展

ID 1045104

日時 / 1月26日(木)～30日(月) 午前10時～午後4時(30日は3時30分まで)

会場 / スポーツ文化センター

内容 / 市内で特別支援教育を受けている子どもたちの作品(図画・工作ほか)と成長の記録などを展示

問い合わせ / 学校教育課 ☎(85)7073

催しもの

募集

障害者スポーツ体験交流会

日時 / 2月5日(日) 午前10時～正午

会場 / いちのみや中央プラザ体育館

対象 / 市内在住・在勤・在学の方

内容 / ボッチャ・カローリング・フライングディスクなどの体験

定員 / 60人 (抽選)

申し込み / 1月13日(金)の午後5時までに申込書を持参または電話。申込書は社会福祉協議会ウェブサイトからダウンロード可

問い合わせ / 社会福祉協議会 ☎(85)7024

本庁舎

会計年度任用職員を募集

ID 1053557 申込書ダウンロード可

勤務内容 / 窓口対応・福祉事務補助ほか

勤務日時 / 2月1日(水)～3月31日(金) 午前9時～午後5時のうち5時間

時給 / 988円

選考方法 / 書類選考または面接

任用人数 / 1人

申し込み / 1月4日(水)～20日(金)に申込書を持参または郵送

問い合わせ / 障害福祉課 ☎(85)7698

その他

県内の特定最低賃金が改正

ID 1036781

特定の産業に適用される特定最低賃金が改正され、鉄鋼業1,018円、輸送用機械器具製造業997円になりました。

※はん用機械器具製造業は、愛知県最低賃金が適用されます。

問い合わせ / 一宮労働基準監督署 ☎(45)0206

募集

放送大学 4月入学生を募集

資料請求ハガキを本庁舎生涯学習課(☎(85)7074)で配布していません(放送大学ウェブサイト資料請求可)。出願は3月14日(火)までです。

問い合わせ / 放送大学愛知学習センター ☎052(589)8333

スポーツ大会

開催時間・種目・予備日など詳しくは、お尋ねください。

*市内在住・在勤・在学の方

スポーツ	日時	会場	対象*	参加料	申し込み
ソフトボール	毎週日曜日(3月12日から)	奥町公園・木曾川サブグラウンドほか	市内のチーム	A級3万4,000円ほか	1月25日(水)までに岩田 ☎090(7671)8733
ソフトテニス(ダブルス)	2月5日(日)	市テニスコート	小学生以上	1組2,000円(協会未加盟者は1組3,000円、大学生は1組1,500円、高校生以下は1,000円)	1月20日(金)までに本庁舎スポーツ協会または一宮ソフトテニス協会ウェブサイトを確認(各種別先着36組)
バドミントン	2月19日(日)	木曾川体育館	18歳以上(学生を除く)	1人1,000円	1月8日～29日の日曜日(15日を除く)の午後7時～9時に参加料を持参の上、木曾川体育館(先着100人)
バスケットボール	2月12日(日) 19日(日) 26日(日)	総合体育館 いちい信金アリーナA・Bほか	高校生以上で構成するチーム	1チーム3,000円(登録料1,000円も必要)	1月20日(金)までに一宮バスケットボール協会ウェブサイトを確認
ラグビー	2月26日(日)、3月4日(土)・12日・26日(日)	光明寺公園 球技場	—	社会人5,000円 高校生4,000円(小中学生は無料)	2月10日(金)までに一宮ラグビーフットボール協会事務局・坂田 ☎090(3936)6260

バドミントンは1人で参加可。ソフトボールは級によって参加料が異なります。

スポーツ協会(スポーツ課内) ☎(85)7078

スポーツ	日時	会場	対象*	参加料	申し込み
レディースビギナーテニス(ダブルス)	2月14日(火)	いちい信金スポーツセンター	18歳以上で初心・初級の女性(学生を除く)	1組3,000円	1月1日(祝)～5日(木)にいちい信金スポーツセンターウェブサイトから電子申請、または申込書をファクス(抽選32組)

いちい信金スポーツセンター(県一宮総合運動場) ☎(77)0500

その他



「いちのみやの芸術文化」 第59号を配布

ID 1013639

特集「長兄と節子の絆～島根県大東町での調査報告」や加入団体の催しなどを掲載しています。市役所本庁舎、尾西・木曾川庁舎、出張所、市立図書館などの市の施設で配布しています。

問い合わせ／芸術文化協会(生涯学習課内) ☎(85)7074

税理士会 確定申告相談会

日時／2月11日(祝) 午前10時～午後4時

会場／一宮税理士会館(栄4丁目)

内容／所得税(譲渡所得を除く)・消費税に関する相談、申告書の作成指導

定員／30人(先着)

申し込み／1月20日からの月～金曜日の午前9時～午後5時に、電話で東海税理士会一宮支部事務局

問い合わせ／東海税理士会一宮支部事務局 ☎(71)7657



甲種防火管理再講習

ID 1008191

日時／2月22日(水) 午後2時～4時30分

会場／いちのみや中央プラザ体育館

対象／300人以上収容の飲食店・店舗・病院・ホテルなどの防火管理者で、甲種防火管理講習を受講して4年以上経過した方

定員／50人(先着)

受講料／1,800円(教材費含む)

申し込み／1月23日(月)の午前8時30分～2月3日(金)の午後5時15分に電子申請

問い合わせ／消防本部予防課 ☎(72)1243

危険物取扱者試験

日時／2月19日(日)

会場／名古屋工学院専門学校(名古屋市熱田区)

受験料／乙種4,600円

申し込み／1月20日(金)の午前9時～27日(金)の午後5時に消防試験研究センターウェブサイトから電子申請、または1月23日(月)～30日(月)(消印有効)に願書を郵送。願書は消防署などで配布

問い合わせ／消防本部予防課 ☎(72)1282

ストーブによる火災を防ごう

ID 1000515

ストーブをカーテンや家具に近づけたり、就寝中に使ったりすると、誤った使い方をすると、火災の危険が高まりますので、ご注意ください。

問い合わせ／消防本部予防課 ☎(72)1280

マンション管理 まちかど相談会

日時／2月6日(月) 午後1時30分～4時30分

会場／本庁舎5階504会議室

定員／4組(先着。1組45分。1組1回まで)

申し込み／1月4日(水)～30日(月)に電話で県住宅計画課(☎052(954)6569)

問い合わせ／住宅政策課 ☎(85)7010

住宅・土地統計調査の 準備調査

ID 1003105

総務省では、住宅・土地統計調査の準備調査を行います。1月上旬～2月中旬に指導員が巡回して、調査地域の住宅の状況を確認します。調査内容は統計以外には使用しません。

問い合わせ／行政課 ☎(28)8957

1月の日曜新鮮市は休み

一宮地方総合卸売市場 ☎(44)1119

祝日のごみ持ち込み

▽1月9日(月)は受け付け
施設管理課 ☎(48)5383

ごみ分別アプリ 「さんあ〜る」

スマートフォンなどで、ごみの収集日の通知や、当日の収集ごみの種類、分別方法などをチェックできます。

ID 1051925

廃棄物対策課 ☎(45)5374

ご寄付 ありがとうございました

(11月分まで・敬称略)

いちのみや応援基金へ 337件

社会福祉協議会へ

一宮看板店、エス・ビー建材、

のんきやお客様一同

総合政策関係へ アキタ

市民健康関係などへ

チャフル・ママ

福祉関係へ 豊島福祉基金

子ども家庭関係へ 池本将

環境関係へ ヤマナカ

活力創造関係へ 長谷川雄一郎

教育関係へ

北方夢プロジェクト2022

消防関係へ 森中央クリニック



I LOVE いちのみや 1月の映像広報

ICC 地デジ12ch

▽放映時間は7:45・9:45・12:45・16:45・19:45・22:45

▽DVDは中央図書館で2月から貸し出し

▽動画サイト(YouTube)の市公式チャンネルでも見ることができます。



知っトク! いちのみや 1月の音声広報

FMIいちのみや 76.5MHz

▽放送時間は7:30・12:30・17:30

▽市ウェブサイトでも聴くことができます。

教室講座

スポーツ

催しもの

募集

その他

自主文化事業

一宮市民会館 ☎(71)2021

よしもと新喜劇&バラエティショー2023 in 一宮
 日 時 / 2月19日(日) 午後1時・4時
 会 場 / 一宮市民会館
 入場料 / S席5,600円、A席4,700円、B席3,800円(全席指定)。席が不要な4歳以下は無料(保護者1人当たり1人)
 前売り / 一宮・尾西市民会館、木曾川文化会館などで販売中
おどりで楽しく親子の絆 コンテンポラリーダンス
 日 時 / 1月9日(祝) ①午前11時②午後1時
 会 場 / 木曾川文化会館
 対 象 / ①3~6歳児②小学生と保護者
 定 員 / 各20組
 参加料 / 各1,500円(2人1組)
 申し込み / 1月5日(木)の午後4時までに木曾川文化会館
尾州テキスタイルプロジェクト
 日 時 / ①1月28日(土) 午後1時30分②1月11日(水)~30日(月)
 会 場 / ①一宮市民会館②尾西市民会館
 内 容 / ①「柴田紗希トークショー&尾州織ファッションショー」②高校生の尾州織物による創作作品の展示
 参加料 / ①1,000円(全席自由)

緑化教室

大野極楽寺公園管理棟 ☎(51)3015

教室名	日 時	定 員	教材費
①バードコール作り & 野鳥観察会	1月15日(日) 10:00	20人(先着)	500円(保険料)
②まゆ玉工作 おひなさま	1月28日(土) 10:00~13:30	各20人(先着)	900円~2,200円

小学生以下は保護者同伴
 申し込み / ①は1月6日(金)~13日(金)、②は6日(金)~26日(木)の午前10時~午後5時に電話で大野極楽寺公園管理棟(☎080(9110)3015)

スポーツ・文化教室

スポーツ文化センター ☎(24)1881

教室名	日 時	受講料	申込日時
ス ポ 文 ら くら く 体 操	1月4・11・18・25日(水) 10:00	各500円	各開催日時
チ ェ ア ヨ ガ	1月6・13・20日(金) 9:30		
バ レ ン タ イ ン ス イ ー ツ	2月5日(日) 9:30	650円	1月14日(土) 9:30

教材費も必要な教室あり。詳しくはウェブサイトなどで確認
 申し込み / 受講料を持参の上、スポーツ文化センター(1人1人分まで。抽選)

文化教室

iービル ☎(28)9153

プリザーブドフラワーで作るコサージュ
 日 時 / 2月5日(日) 午前10時~正午
 対 象 / 18歳以上の方
 定 員 / 10人(先着)
 受講料 / 1,200円
 申し込み / 1月1日(祝)の午前9時から電話でiービル

自主文化事業

アイブラザー宮 ☎(77)6612

うまく歌えるようになる!
宮崎美智子先生の歌のレッスン&合唱発表会
 日 時 / 1月15日(日) 午後1時、2月4日(土) 午後1時・3時30分(発表会は2月5日(日))
 定 員 / 30人(先着)
 受講料 / 5,000円
 申し込み / 電話でアイブラザー宮
イスdeヨガ講座2023冬
~座ったままでカラダを動かそう!~
 日 時 / 1月11日~3月15日の水曜日 午後2時~3時15分(6回)
 定 員 / 16人(先着)
 受講料 / 6,000円
 申し込み / 1月5日(木)の午前10時から電話でアイブラザー宮
朝ヨガ+セルフマッサージ Vol.4
 日 時 / 1月12日~3月16日の木曜日 午前10時~11時30分(6回)
 定 員 / 14人(先着)
 受講料 / 6,000円
 申し込み / 1月5日(木)の午前10時から電話でアイブラザー宮
コミュニケーション英会話2023冬
(①ステップアップクラス②はじめての英会話)
 日 時 / 1月20日~3月17日の金曜日 ①午前10時~11時10分②11時20分~午後0時30分(各8回)
 定 員 / 各16人(先着)
 受講料 / 各7,200円
 申し込み / 1月13日(金)の午前10時から電話でアイブラザー宮

プール講習会・自主文化事業

エコハウス138 ☎(47)7138

プール講習会名	日 時
①スイムワンポイントレッスン	1月6・13・20・27日(金) 13:00
②水 中 ウ ォ ー キ ン グ	1月11・25日(水) 13:00
	1月16・23・30日(月) 14:00
③かんたんアクアビクス	1月11・25日(水) 14:00

対 象 / 18歳以上の健康な方
 定 員 / ①②各15人③9人(先着)
 受講料 / 各1回400円(プール利用料を含む)
 申し込み / 当日30分前からエコハウス138

講座名	日 時
①朝 ヨ ガ	1月10・17・24・31日(火) 8:45
②スモールボールde健康	1月12・19・26日(木) 13:30
③カラダ整えるヨガ	1月11・25日(水) 19:30

対 象 / 18歳以上の健康な方
 定 員 / ①②各25人③21人(先着)
 受講料 / 各1回500円
 申し込み / ①は開催日の1週間前②③は当日30分前からエコハウス138



全日本マスポクシング選手権大会 武田昇也さんが入賞を報告



小学生低学年男子125cm超の部で、3位入賞した武田昇也さん（小信中島小3年）。普段は二つのジムに通うほど熱心に練習に取り組んでいます。「大会は難しかった。特に3位決定戦は緊張し、印象に残っている」と今回の大会を振り返り「次の目標は日本一、将来の夢は世界チャンピオン」と意気込みを語りました。

ねんりんピックかながわ2022 愛知県代表選手が優勝などを報告



優秀な成績を取めた市内在住の選手の皆さんが来訪しました。サッカーでブロック優勝した恒川正雄さん（写真左端から2人目）は「次の全国大会でも優勝を目指したい」と目標を話し、水泳25m平泳ぎなどで入賞した眞下徹さん（写真左端から4人目）は「チーム全員がメダルを取るという気持ちで一丸になれた」と話しました。

全国聾学校陸上競技大会 田口健人さんが入賞を報告



一般男子走高跳で、3位入賞した田口健人さん（一宮聾学校1年・写真右端）。大会では自己ベストを記録。練習の様子を聞くと「早く来て、準備をしています。ビデオを撮って、先輩や先生からアドバイスももらっています」と、チームワークの良さが伺えます。次回の目標は日本一。より一層の「飛躍」が期待されます。

世界Jr.Cd.U21空手道選手権大会 寺澤紗良さんが優勝を報告



アンダー21組手女子+68kg級で、優勝した寺澤紗良さん（中部学院大1年）。初めて日本代表として出場した今大会は「挑戦するという強い気持ちで臨んだ。自分の力を出し切れた結果、優勝という成績がついてきた」と振り返りました。「国内大会でも優勝して、周りの方に恩返しをする」と新たな目標を掲げました。



童謡・唱歌を中心に歌いましょう

懐かしい歌を楽しく歌いましょう。70代～80代の方も参加しています。

日時／毎月第2金曜日 午前10時～11時30分（8月は第1金曜日）

会場／スポーツ文化センター

参加料／1回1,000円

申し込み／山査子の会・手塚 ☎(76)4583

このコーナーは市民の皆さんの情報発信の場です。全市を対象にしているものなど、掲載できない場合もあります。3月号の締め切りは1月25日(水)です(抽選)。申し込み方法など詳しくは、ID 1034718をご確認ください。ウェブ版の「いちのみや's 情報発信地」も掲載しています。

問い合わせ 広報課 ☎(28)8951

1月

- My HER-SYSを活用して自宅療養患者の見守りを強化
- GIGAスクール・プロジェクトで「いちみん相談室」を開設
- 市独自の「子育て世帯への臨時特別給付金」を支給
- 3回目の新型コロナワクチン接種にかかる高齢者のタクシー料金を助成
- 濃尾大花火の廃止を決定
- A NHKスポーツパーク「松岡修造のテニスパーク」が開催

2月

- 「官民データ活用推進計画」に「DX推進計画」を盛り込む
- 市民開放プール事業の廃止を決定
- ミスセタ・ミス織物の廃止と学生サポーターの導入を決定
- B 「総合展 THE 尾州」の会期を2日間に変更し開催



3月

- 「新保健所整備基本計画」を策定
- C 「『東海発！ NHK どの自慢』おそとでパフォーマンス」が開催
- スケート場を廃止
- 新しい学校給食共同調理場の、整備運営計画を公表



4月

- D 市立中学校で新しい制服を導入
- 自転車用ヘルメットの購入補助対象を、全年齢に拡大
- 副市長を1人増員し、2人体制に
- 新型コロナワクチン接種特設会場で「予約なし接種」を開始

5・6月

- 「一宮まちなか未来会議」を設立
- ウルフドッグス名古屋の選手を、市役所の実習生として受け入れ



A NHKスポーツパーク「松岡修造のテニスパーク」が開催

松岡修造さんのテニス教室が開催。情熱と笑顔あふれるレッスンが展開され、参加者は「世界のレベル」を体感しました。



D 市立中学校で新しい制服を導入

気候の変動や、変わるライフスタイルに対応するため、プロジェクトを発足。児童生徒・保護者・学校もプロジェクトに参加し、一緒に新しい制服を考えました。



F 国際芸術祭「あいち2022」が開催

国内最大規模の現代アートの祭典が開催。迫力ある造形や、印象的な映像作品など、国内外から一宮市に集まった数多くの作品が、来場者を魅了しました。

一宮市のあゆみ

7月

- E 工藤公康さん・竜田遼さんによる「夢の課外授業」を開催
- 「魅せる七夕！ 街を飾ろう」をテーマに七夕まつりを開催
- F 国際芸術祭「あいち2022」が開催
- G 「1000万人ラジオ体操・みんなの体操祭」が開催



8月

- 新型コロナウイルス感染症患者の「自宅療養者サービス窓口」を設置
- オープンデータを活用した、国際芸術祭の来訪者向けウェブサイトを公開
- H 「承久の乱」と一宮市の関わりを紹介するパネルを設置



9月

- パートナーシップ・ファミリーシップ宣誓制度を開始
- I 一宮市SDGsロゴマークのピンバッジを販売



10月

- J まちなかウォークアップ社会実験を実施
- 物価高騰の家計負担を軽減するため、給食費を一時無償化

11月

- K NHK大河ドラマ「鎌倉殿の13人」スペシャルトークショー in 一宮市が開催
- 子育て写真カタログサイトを公開
- 物価高騰の家計負担の軽減のため、水道基本料金を一時減免

12月

- L 日比野菜緒さん(プロテニス選手)を招き「いちのみや野菜プロジェクト」の、シンポジウムを開催
- 住民異動届(転入)のスマート窓口を開始
- 各種証明書の、コンビニ交付サービスの手数料を値下げ
- 省エネ家電製品の、購入費用を一部補助
- 埼玉西武ライオンズの平井克典投手(一宮市出身)による、野球の体験教室が開催



G 「1000万人ラジオ体操・みんなの体操祭」が開催

国内最大規模のラジオ体操のイベントが開催。会場の様子はNHK総合テレビなどで全国、また海外にも放送されました。



H 「承久の乱」と一宮市の関わりをパネルで解説

承久の乱の軍議が、真清田神社付近で行われたことにちなみ設置。承久の乱と一宮市の関わりを、イラストを交えて解説しました。



K NHK「鎌倉殿の13人」スペシャルトークショー

ドラマの撮影秘話などを話す、小栗旬さんの小気味よい口調と、坂口健太郎さんの優しさがあふれる受け答えで、大いに盛り上がりました。

みんな 子育て

いちのみや子育て支援
アプリを配信しています

Android版



iOS版



親子でねんど

子育て支援センター

中央 ☎(85)7026 丹陽 ☎(28)9146
 千秋 ☎(28)9771 東五城 ☎(85)9339
 黒田北 ☎(28)9769 里小牧 ☎(28)9770

こっこ相談室

赤ちゃんに何を 話し掛ければいいのか?

7カ月。おしゃべりすることが苦手な私…。
 赤ちゃん二人きりになると何を話せばよいの
 か分からず、間が持ちません。



こっこ相談員の アドバイス

見たことや感じたことを
 言葉にしてみるといいよ。
 例えば「オムツを替えよう

ね。気持ちよくなったね」「眠いね。ねんねしようね」と目の前の出来事や赤ちゃんの動きを実況したり、赤ちゃんの気持ちを代弁したりすることもいいよ。他にも赤ちゃんが発した声を、まねして繰り返してみるのもいいね。赤ちゃんは注目されていると感じ、うれしくなるの。声を出すと応えてもらえるうれしさを、赤ちゃんが感じられるような時間を過ごせるといいね。目を合わせてゆったりと話し掛けることで、赤ちゃんとの絆が築かれていくよ。

▼1月の開場日時(子育ての困りごとに対応。電話相談も可)

中央子育て支援センター (i-ビル5階)

▶ 9:00~17:00 (1~3・10・16日を除く)

その他の子育て支援センター

▶ 月~金曜日 9:00~16:00 (1~3・9日を除く)

独りで悩まないで、相談を!

(その他の相談は21号)

相談名	日時	相談電話・会場
育 児	1月16日(月) 13:00~15:00	中保健センター ☎(72)1121
	1月23日(月) 13:00~15:00	西保健センター ☎(63)4833 北保健センター ☎(86)1611
子ども 悩みごと	月~金曜日 8:30~17:15 (正午~午後1時、2・3・9日を除く)	本庁舎4階子ども家庭相談課 ☎(28)9152
子ども悩みごと メール相談	市ウェブサイト (ID 1046675) で随時受け付け	
発達の気 になる子	月~金曜日 9:00~16:00 (2・3・9日を除く) *在住地区により担当が 分かります<予約制>。	いずみ学園 ☎(78)3111
		まーぶるの森 ☎(86)6820
		チャイブ ☎(64)6362

親子で楽しもう!

対象は全て市内在住の方。参加料は全て無料。申し込みは電子申請可

催し	日時	会場	対象	申し込み
ママといっしょでいいな ID 1053434	2月22日(水) 10:15~11:15 3月1日(水)	尾西庁舎2階会議室G	1歳児と親で2回とも参加できる方(抽選23組)	1月24日(火)・25日(水)に電話で里小牧子育て支援センター
パパもいっしょに遊ぼう! ID 1053360	2月25日(土) 10:00~11:30	神山公民館	未就園児と親(抽選20組)	1月11日(水)・12日(木)に電話で千秋子育て支援センター
親子でねんど ID 1053431	2月24日(金) 10:00~11:30	東五城子育て支援センター	2歳児と親(抽選20組)	1月24日(火)・25日(水)に電話で丹陽子育て支援センター
フレッシュママ交流会 ID 1042010	2月1日(水) 10:00~11:00 22日(水)	尾西生涯学習センター講堂	第1子の3~11カ月の乳児と母親で2回とも参加できる方(抽選各12組)	1月17日(火)までに電話で生涯学習課(☎(85)7074)
	2月2日(木) 10:00~11:00 16日(木)	木曾川庁舎3階第3研修室		
	2月10日(金) 10:00~11:00 24日(金)	千秋公民館		
あっぷっぷ ID 1001285	1月6日(金) 14:00~14:40	東五城子育て支援センター	第1子の3~11カ月の乳児と親	当日直接会場(問い合わせは各会場)
	1月10日(火) 14:00~14:40	千秋・里小牧子育て支援センター		
	1月18日(水) 14:00~14:40	丹陽・黒田北子育て支援センター		

図書館からのお知らせ

▶ **中央図書館** ☎(72)2343 ID 1026980
 ストーリーテリングの会
 7日(土)11:00・21日(土)15:00 (5歳以上)
 おはなし会 読み聞かせ
 7日(土)・8日(日)15:00、9日(祝)11:00、15日(日)・
 28日(土)11:00・15:00、26日(木)10:30
 おはなし会 紙しばい
 14日(土)・22日(日)11:00・15:00

▶ **尾西図書館** ☎(62)8191 ID 1053558
 おはなし会 / 7日~29日の土・日曜日 14:00
 親子で楽しむ会 / 11日(水)11:00 (未就園児)
 たのしいおはなし会 朗読 / 14日(土)11:00
 冬のおはなし会 / 28日(土)11:00 (5歳以上)

▶ **玉堂記念木曾川図書館** ID 1053566
 ☎(84)2346
 おはなし会 / 8日(日)・22日(日)14:00
 おはなしひろば / 21日(土)11:00

▶ **子ども文化広場図書館** ID 1036024
 ☎(25)1350
 よむりんの森のおはなし会 / 8日(日)15:00
 おはなし広場 / 14日(土)15:00
 布絵本であそびましょう / 21日(土)14:00
 ストーリーテリングの会 / 22日(日)15:00 (4歳以下
 は保護者同伴)、28日(土)15:00 (5歳以上)
 はじめのいっば / 26日(木)11:00 (未就園児)

▶ **地域文化広場図書室** ☎(51)2180
 えほんのひろば / 17日(火)11:00 (未就園児)

本を 読もうよ!



おすすめ本

一般書

カレル・チャペックの見たイギリス

カレル・チャペック / 著 栗栖茜 / 訳
 海人社 / 刊



戦間期に問題作を次々に発表し、積極的に活動したチェコの作家カレル・チャペックのイギリス旅行記。独自のユーモアを織り交ぜながら、階級社会であるイギリスを鋭く奥深くまで洞察する。

児童書

きょうりゅうバスでがっこうへ

リウ・スーユエン / 文 リン・シャオベイ / 絵
 石田稔 / 訳 世界文化社 / 刊



スパック小学校のバスは、きょうりゅうくん。大喜びの子どもたちを乗せて、愉快地に学校へ向かいます。でも、なんだか大変なことになって…。

1月

移動図書館ほたる号 A 10:15~11:00
 B 13:30~14:30
 C 15:00~16:00
 ID 1012823

移動子育て支援センターこっこ
 ID 1010631 10:00~15:00 (※は14:00まで)

5日(木) 丹羽公民館 A 今伊勢西小学校 B 奥町前並二公民館 C 奥公民館	6日(金) 平島公民館 A 千秋南小学校 B	10日(火) 葉栗公民館	11日(水) 北方青食社 A 丹陽小学校 B 浅野公園 C 大和南小学校※	12日(木) 島村若栗神社 A 開明小学校 B 本神戸酒見神社 C 子ども文化広場図書館	13日(金) 奥町出張所 A 中島小学校 B 於保共同出荷場 C	17日(火) 朝日東児童館 A 宮後野見神社 B 今伊勢公民館
18日(水) 東浅井浅井神社 A 大和西小学校 B 馬引公民館駐車場 C 神山公民館	19日(木) 千秋町出張所 A 丹陽南小学校 B 多加木記念館公民館 C 西成公民館	20日(金) 大和豊島台ちびっ子広場 A 赤見小学校 B 佐千原坂手神社 C	23日(月) 開明いこいの広場	24日(火) 西御堂津島神社 A 葉栗小学校 B 西海戸公民館 C 浅井公民館	25日(水) 萩原町出張所 A 木曾川東小学校 B 馬寄石刀神社 C	26日(木) 西小島公民館 A 北方小学校 B 光明寺愛宕神社 C 北方公民館
27日(金) 尾関平山住宅 A 朝日西小学校 B 樫の木文化資料館 C	31日(火) 大野公民館 A 千秋東小学校 B 浮野八幡社 C					上段はほたる号 下段はこっこ

悪天候で中止する場合があります。



一宮・江南・北名古屋に13会館を展開。

一宮駅西口(徒歩1分) クレストホール一宮2階 家族葬式場



ゆったりとお別れの時間を過ごせる
快適な親族控室。



2015年より飲食事業を開始。
より満足頂けるよう自社内で調理。



2015年より仏壇・墓石事業を開始。
イオンモール各務原に、仏壇・墓石専門店
「ギャラリーメモリアプラス」を出店。



2021年、一宮市本町から浅野に本社を移転

SDGsを取り入れた緑豊かな環境、
フリーアドレスの採用や多目的ルーム等の設置により、
社員の働きやすさを考慮したオフィスへ。



キッズルーム

フリーアドレスオフィス

110周年の感謝



のいり

創業から110年を経て
総合葬祭サービス企業へ

〈2022年10月に創業110周年を迎えました〉



2014年に運輸事業を開始。
葬儀の知識があるプロドライバーが
バスや寝台車を運行。



2021年、不動産事業を開始。
「ピタットハウス一宮中央店」を開業。

創業110周年 キャンペーン

のいりプレミアクラブの特徴

- 年会費 不要
- 積立金 不要
- 永久 会員

(通常入会金 10,000円のところ)

5,000円で
ご入会できます。

2023年1月1日～2023年9月30日まで

WEBからのご入会はこちら

ご要望欄に
「**広報いちのみやを見た**」
とご記載ください。



お電話にてお申込みの方は

「**広報いちのみやを見た**」
とお伝えください。



〒491-0871 愛知県一宮市浅野字大西裏38

お客様あんしん相談室

年中無休 10:00～17:00

0586-77-8120

お気軽にお問い合わせください

[ホームページ] <https://noiri.co.jp/>

★財源確保のため有料広告を掲載しています。広告の内容に関する問い合わせは直接広告主へお願いします。