

教室講座

旅行向けのイタリア語講座

ID 1054768

**日時** / 5月12日～6月9日の金曜日(5回) 午後2時～4時  
**会場** / オリナス一宮  
**対象** / 市内在住・在勤・在学の18歳以上で、5回とも受講できるイタリア語初心者の方(高校生を除く)  
**定員** / 30人(抽選)  
**受講料** / 2,000円(教材費を含む)  
**申し込み** / 4月21日(金)(必着)までに電話、または住所(在勤・在学は勤務先・学校所在地)・氏名・年齢・電話番号を記入し「イタリア語講座」と明記の上、電子メール・ハガキ(kokusai@city.ichinomiya.lg.jp、〒491-8501 本庁舎国際交流協会)  
**問い合わせ** / 国際交流協会(観光交流課内) ☎(85)7076



ニュージーランドのポイを楽しもう!

ID 1054766

**日時** / 5月19日～6月9日の金曜日 午後3時～4時(4回)  
**会場** / オリナス一宮  
**対象** / 市内在住・在勤・在学の18歳以上の方(高校生を除く)  
**内容** / マオリ族の文化である「ポイ」を使ってエクササイズをする  
**定員** / 15人(抽選)  
**受講料** / 400円(教材費・保険料を含む)  
**申し込み** / 4月28日(金)(必着)までに電話、または住所(在勤・在学は勤務先・学校所在地)・氏名・年齢・電話番号を記入し「ニュージーランドのポイ」と明記の上、電子メール・ハガキ(kokusai@city.ichinomiya.lg.jp、〒491-8501 本庁舎国際交流協会)  
**問い合わせ** / 国際交流協会(観光交流課内) ☎(85)7076

キッズチャレンジ

ID 1054662

**日時** / 5月20日(土)・27日(土)、6月3日(土) 午前9時30分～11時30分  
**会場** / 木曽川庁舎3階第2研修室  
**対象** / 市内在住・在学の小学1・2年生  
**内容** / 的当て空気砲を段ボールで作る  
**定員** / 各16人(抽選)  
**受講料** / 各500円(教材費)  
**申し込み** / 4月19日(水)までに電子申請または電話  
**問い合わせ** / 青少年課 ☎(84)0017

ボディメイククラス

ID 1042546

**日時** / 5月31日(水) 午前10時～11時30分  
**会場** / 中保健センター  
**対象** / 市内在住の18～49歳の方  
**内容** / 講話「たるんだお腹を引き締める! 腹筋トレーニングと血糖の話」、運動実技  
**定員** / 20人(先着)  
 ※託児あり(1歳以上の未就園児、先着で12人)  
**申し込み** / 4月4日(火)から電子申請または電話  
**問い合わせ** / 中保健センター ☎(72)1121



育児講座

ID 1054911

**日時** / 4月27日(木) 午前10時～11時30分  
**会場** / 神山公民館  
**対象** / 市内在住の子育て中の家族など  
**演題** / 「絵本はきずな～よりそいつつ、はぐくみつつ～」  
**講師** / 浅井彰子さん(大学講師)  
**定員** / 25組(抽選)  
**申し込み** / 4月4日(火)・5日(水)に電子申請または電話  
**問い合わせ** / 丹陽子育て支援センター ☎(28)9146

育児講座

ID 1054933

**日時** / 5月23日(火) 午前10時～11時30分  
**会場** / 葉栗公民館  
**対象** / 市内在住の子育て中の家族など  
**演題** / 「親子でぐっすりねむろう～眠育で笑顔と未来の土台づくり～」  
**講師** / 川添由起子さん(日本快眠協会おねむり認定講師)  
**定員** / 25組(抽選)  
**申し込み** / 4月17日(月)・18日(火)に電子申請または電話  
**問い合わせ** / 黒田北子育て支援センター ☎(28)9769

青年文化教室

ID 1021652 青少年課 ☎(84)0017

**会場** / 木曽川庁舎2階和室・3階研修室  
**対象** / 市内在住・在勤・在学の18～39歳の方(高校生を除く)  
**定員** / 各15人(抽選)  
**申し込み** / 4月21日(金)までに電子申請または電話  
 ※受講者が3人未満で中止する場合あり



教室名	日時	受講料
茶道はじめました	5月24日～7月12日の水曜日 19:15～20:45(8回)	3,700円
ハーバリウムと可愛いモノづくり	5月25日～7月6日の木曜日 19:00～20:30(4回)	5,000円
アメリカ映画に見る恋愛のかたち	5月27日～7月8日の土曜日 14:00～15:30(4回)	1,500円

受講料は教材費を含む

教室講座

スポーツ

催しもの

募集

相談

その他



### はじめての菊づくり教室

ID 1047453

日時 / 5月下旬から月1回 午前10時～正午

会場 / 大野極楽寺公園管理棟ほか

受講料 / 3,000円 (教材費)

申し込み / 5月10日(水)までに電話で一宮菊花会・手嶋 (☎090(3553)6858)

※秋に開催する一宮菊花大会に出品  
問い合わせ / 観光協会(観光交流課内) ☎(28)9131

### 普通救命講習

ID 1000499

日時 / 4月29日(祝) ①午前9時30分～11時30分②午後1時～3時

会場 / 木曾川消防署

対象 / 市内在住・在勤・在学の中学生以上の方

定員 / 各16人 (先着)

申し込み / 4月3日(月)～17日(月)に電子申請または電話

※団体は条件付きで随時開催。②は新生児～小児を救命対象とした内容

問い合わせ / 消防本部消防救急課 ☎(72)1103

### 頭と体の体操教室

ID 1014057

日時 / 5月9日～7月25日の火曜日 ①午後1時30分～2時15分②2時45分～3時30分 (各12回)

会場 / 大和公民館

対象 / 市内在住の65歳以上の方 (要支援・要介護認定を受けている方を除く)、ふれあい・いきいきサロンやおでかけ広場の運営者

内容 / 頭を使いながらリズム体操などを行い、記憶力の維持・向上を目指す

定員 / 各30人 (抽選)

申し込み / 4月5日(水)～18日(火)に電話で高年福祉課

問い合わせ / 高年福祉課 ☎(28)9151

### 市民短歌教室

ID 1054282

日時 / 4月9日(日) 午後1時～4時30分

会場 / スポーツ文化センター

申し込み / 初参加の方は4月6日(木)までに電話で芸術文化協会

問い合わせ / 芸術文化協会(生涯学習課内) ☎(85)7074

### 市民俳句教室

ID 1054938

日時 / 5月21日(日) 午後1時～3時

会場 / スポーツ文化センター

定員 / 30人 (抽選)

申し込み / 4月20日(木)(必着)までに当季雑詠2句(初参加の方は希望者だけ)・郵便番号・住所・氏名(ふりがな)・電話番号・参加経験の有無を記入し「市民俳句教室5月」と明記の上、ハガキ(〒491-8501本庁舎芸術文化協会)

問い合わせ / 芸術文化協会(生涯学習課内) ☎(85)7074

### 市民川柳教室

ID 1054869

日時 / 4月23日(日) 午後1時～4時

会場 / スポーツ文化センター

申し込み / 初参加の方は4月20日(木)までに電話で芸術文化協会

問い合わせ / 芸術文化協会(生涯学習課内) ☎(85)7074



## 児童文化教室

市内の小学生が対象

ID 1039266

子ども文化広場図書館

地域文化広場

申し込み

4月15日(土)の午前9時から子ども文化広場図書館(先着)



子ども文化広場図書館会場

教室名	対象学年	主な内容	開催日	定員	受講料
ふるさと一宮探検	小3～6	図書館・博物館・神社・市役所・警察署などを探検する(現地集合・現地解散)	5月28日、6月17日、7月1・8・28日、8月4・25日	15人	1,500円
プログラミング	小1～6	タブレットでプログラミングを体験する(小学1・2年生は保護者同伴。3～6年生は保護者参加可)	5月13・14日	各10人	各2,800円
			5月13・14日		
			6月24・25日		
			6月24・25日		
プログラミング	小1～6	プログラミングアプリを使って、ドローンを飛ばす(小学1・2年生は保護者同伴。3～6年生は保護者参加可)	6月3・4日	各3,400円	
			6月3・4日		

地域文化広場会場

ミクロの世界を探検	小3～6	顕微鏡の作製や、顕微鏡で微生物・植物・調味料などを観察する	5月28日、6月4・11日	10人	2,000円
-----------	------	-------------------------------	---------------	-----	--------

時間は午前9時30分～11時30分(Ⓟは午後2時～4時)。受講料には、教材費・保険料などを含む

子ども文化広場図書館 ☎(25)1350

教室講座

スポーツ

催しもの

募集

相談

その他

# 生涯学習講座

## 受講生を募集

対 象 / 市内在住・在勤・在学の15歳以上の方（中学生を除く）  
 申し込み / 4月6日(木)～15日(土)の午前9時～午後4時30分に直接各会場（定員を超えた場合は4月21日(金)の①午前10時②午後2時から公開抽選。結果はハガキで通知。①のパソコン講座は1人1講座だけ）  
 ※申し込みが定員の半数に満たない講座は実施しません。

### ①尾西生涯学習センター会場 ID 1023687

受講料は教材費を含む

講座名	日 時	定員	受講料	講座名	日 時	定員	受講料
パソコンを始めよう	7月4日～9月19日の火曜日 10:00～12:00(10回)	20人	4,920円	Happy Enjoy Cooking	6月23日～12月22日の金曜日 10:00～13:00(6回)	24人	6,500円
初心者のパソコン入門	7月4日～9月19日の火曜日 13:30～15:30(10回)	20人	4,920円	水彩画入門	6月6日～10月17日の火曜日 10:00～12:00(10回)	20人	5,500円
初めてのエクセル	7月5日～9月20日の水曜日 10:00～12:00(10回)	20人	4,920円	書 道	6月7日～10月18日の水曜日 13:30～15:00(10回)	20人	2,500円
エクセル入門	7月5日～9月20日の水曜日 13:30～15:30(10回)	20人	5,030円	フラワーアレンジメント (ドライフラワー)	6月7日～7月5日の水曜日 10:00～12:00(3回)	20人	3,750円
ワードで役に立つものを作ろう	7月6日～9月21日の木曜日 10:00～12:00(10回)	20人	4,920円	フラワーアレンジメント (生 花)	10月12日～11月30日の木曜日 10:00～12:00(4回)	20人	5,000円
エクセル初級	7月6日～9月21日の木曜日 13:30～15:30(10回)	20人	6,020円	手 芸 (木目込み)	9月4日～10月30日の月曜日 13:30～15:30(5回)	20人	6,250円
すぐに役立つ家庭料理	6月5日～12月4日の月曜日 10:00～13:00(6回)	24人	6,500円	手 芸 (パッチワークキルト)	8月4日～10月27日の金曜日 10:00～12:00(7回)	15人	6,750円

尾西生涯学習センター ☎(62)8333

### ②尾西南部生涯学習センター会場 ID 1023692

受講料は教材費を含む

講座名	日 時	定員	受講料	講座名	日 時	定員	受講料
はじめての英会話 (初 級)	6月3日～8月5日の土曜日 10:30～12:00(10回)	20人	5,400円	ちのれ しょ書	7月8日～12月9日の土曜日 14:00～15:30(6回)	20人	2,300円
初心者のための キャン プ	6月6日～8月1日の火曜日 13:30～15:00(5回)	20人	1,250円	健 康 体 操	6月2日～10月20日の金曜日 13:30～14:45(10回)	20人	2,500円
大 人 の 色えんぴつ画	6月14日～8月23日の水曜日 10:30～12:00(6回)	15人	2,500円	エアロビクス	6月8日～10月19日の木曜日 13:30～14:30(10回)	30人	2,500円
パンづくり	6月15日～11月16日の木曜日 10:00～13:30(5回)	12人	6,250円	はじめての ヨ ガ	6月12日～9月25日の月曜日 9:30～10:30(8回)	20人	2,000円
ア ー ト フ ラ ワ ー	6月23日～9月22日の金曜日 10:00～12:00(4回)	10人	5,000円				

尾西南部生涯学習センター ☎(69)7850



### 市民美術教室 「初心者からの油絵教室」

ID 1054699

日時 / 5月19日  
～6月23日の金曜日  
午前10時～正午（6回）

会場 / 尾西庁舎  
5階会議室E

対象 / 市内在住  
・在勤・在学の方

内容 / 女性モデルを描きながら、  
油絵の基礎を学ぶ

講師 / 大島麻琴さん(二科会会員)

定員 / 20人 (抽選)

受講料 / 3,000円 (教材費含む)

申し込み / 4月14日(金)までに電子申請  
または電話

問い合わせ / 芸術文化協会(生涯学習課  
内) ☎(85)7074



### 市民美術教室 「楽しく始める芸術写真」

ID 1054698

日時 / 5月14日～6月4日の  
日曜日 午後1時30分～3時30分  
(4回。5月28日は午前10時～正午)

会場 / スポーツ文化センターほか

対象 / 市内在住・在勤・在学の方  
内容 / 屋外での撮影会を交えながら、  
写真の基礎を学ぶ

講師 / 一宮写真協会

定員 / 30人 (抽選)

受講料 / 1,000円

申し込み / 4月14日(金)までに電子申請  
または電話

問い合わせ / 芸術文化協会(生涯学習課  
内) ☎(85)7074

### フォークダンス教室

ID 1054741

日時 / 5月19日～6月23日の  
金曜日 午前9時30分～11時30分  
(6回)

会場 / 尾西生涯学習センター講堂

対象 / 市内在住・在勤・在学の方  
定員 / 30人 (抽選)

受講料 / 1,500円

申し込み / 4月17日(月)までに電子申請  
または電話

問い合わせ / レクリエーション協会(生涯  
学習課内) ☎(85)7074

### 民踊教室

ID 1054742

日時 / 5月13日～6月10日の土  
曜日 午後2時～3時30分 (4回)

会場 / いちのみや中央プラザ体育  
館尾西信金アリーナ

講師 / 加藤豊香玉さん (一宮民踊  
連盟)

定員 / 300人 (先着)

受講料 / 1,000円

※上草履(上履き可)・扇子・うち  
わ・手拭いを持参

申し込み / 4月3日(月)～25日(火)に電  
子申請

※定員に満たない場合は、当日15分  
前に会場で申し込み可

問い合わせ / レクリエーション協会(生  
涯学習課内) ☎(85)7074



### 古文書にしたしむ

ID 1047283

日時 / 5月13日～令和6年2月  
10日の原則毎月第2土曜日 午後  
2時～4時 (10回)

会場 / 妙興寺公民館

対象 / 市内在住・在勤の16歳以上  
の方

内容 / 江戸時代の地元の古文書を使  
い、解読方法と歴史的背景を学ぶ

定員 / 8人 (抽選)

受講料 / 3,000円 (教材費)

申し込み / 4月14日(金)(必着)ま  
でに電子申請、または郵便番号・住所  
(在勤は勤務先所在地)・氏名(ふり  
がな)・年齢・電話番号・メールアドレス  
を記入し「古文書にしたしむ希  
望」と明記の上、ハガキ(〒491  
-0922 大和町妙興寺2390 博物  
館)。申し込みは1枚1人分だけ

問い合わせ / 博物館 ☎(46)3215



### 歴史講座「やさしい古文書」

ID 1005625

日時 / 5月27日～12月23日の原  
則毎月第4土曜日 午後1時30分  
～3時 (10回)

会場 / 歴史民俗資料館

対象 / 市内在住・在勤・在学の方  
定員 / 24人 (抽選)

受講料 / 3,000円

申し込み / 4月11日(火)(必着)ま  
でに郵便番号・住所(在勤・在学は勤  
務先・学校所在地)・氏名(ふりが  
な)・年齢・電話番号を記入し「や  
さしい古文書」と明記の上、ハガキ  
(〒494-0006 起字下町211 歴史  
民俗資料館)。申し込みは1枚1人  
分だけ

問い合わせ / 尾西歴史民俗資料館 ☎  
(62)9711

### スポーツ

#### 全国大会などに出場する方へ 激励金を支給

スポーツ協会では、予選や選考会  
などを突破し全国大会に出場、また  
は日本代表として国際大会に出場す  
る選手・監督に、激励金を支給しま  
す。支給対象など詳しくは、お尋ね  
ください。申請書はスポーツ協会ウ  
ェブサイトからダウンロードでき  
ます。  
問い合わせ / スポーツ協会(スポーツ課  
内) ☎(85)7078

### ショートテニス教室



日時 / 6月2日からの金曜日 午  
後7時～9時 (8回)

会場 / いちのみや中央プラザ体育  
館尾西信金アリーナ

対象 / 市内在住・在勤・在学の方  
定員 / 30人 (先着)

受講料 / 2,000円 (高校生以下は  
1,000円)

申し込み / 5月18日(木)までに山田  
(☎(62)6324)

問い合わせ / スポーツ協会(スポーツ課  
内) ☎(85)7078

教室講座

スポーツ

催しもの

募集

相談

その他

# スポーツ大会

開催時間・種目・予備日など詳しくは、お尋ねください。

\*市内在住・在勤・在学の方

スポーツ	日時	会場	対象*	参加料	申し込み
パークゴルフ	5月20日(土)	東加賀野井パークゴルフ場	15歳以上	500円	4月17日(月)~22日(土)の午前8時30分~11時に参加者が参加料を持参の上、東加賀野井パークゴルフ場管理棟(19日(水)を除く)
テニス(ダブルス)	5月28日(日)	市テニス場	高校生以上	1組2,000円	4月6日(木)~5月11日(木)に参加料を持参の上、本庁舎スポーツ協会
オープンシニアテニス(ダブルス)	5月18日(木)		昭和38年(女性は43年)12月31日以前生まれ	1組2,000円	4月6日(木)~5月4日(祝)に参加料を持参の上、テニスパークi(☎(45)5300)
女子ソフトボール	4月23日(日) 5月21日(日)	奥町公園	-	1チーム 8,000円	4月9日(日)までに申込用紙を岩田(☎090(7671)8733)申込用紙はソフトボール協会ウェブサイトからダウンロード可
射撃	ライフル	4月13日(木)	銃砲所持・火薬譲受許可を持つ方	実費	4月10日(月)までに都竹(☎(44)0495)
	クレー	4月16日(日)		岐阜県揖斐教習射撃場	1種目3,500円
柔道	5月14日(日)	総合体育館 いちい信金アリーナB	小学生以上	無料	4月17日(月)~28日(金)に本庁舎スポーツ協会
ショートテニス	5月28日(日)	木曽川体育館	中学生以上	1人2,000円 (協会加盟者は1人1,000円)	4月28日(金)までに猪俣(☎090(4261)3778)

スポーツ協会(スポーツ課内) ☎(85)7078

スポーツ	日時	会場	対象*	参加料	申し込み
レディースレギュラーテニス(ダブルス)	5月9日(火)	いちい信金スポーツセンター	18歳以上で初級・中級の女性(学生を除く)	1組3,000円	4月1日(土)~5日(水)にいちい信金スポーツセンターウェブサイトから電子申請、または申込書をファクス(抽選32組)

いちい信金スポーツセンター(県一宮総合運動場) ☎(77)0500

# 尾西スポーツセンター スポーツ教室

対象/市内在住・在勤・在学の方

申し込み/下表の申込日時に尾西スポーツセンター(先着)

スポーツ	日時	対象	定員	受講料	申込日時
卓球	5月12日~7月14日の金曜日 13:00~15:00(10回)	高校生以上	各40人	4,500円	4月7日(金)~9日(日) 9:00~10:00
	5月9日~6月30日の火・金曜日 19:00~21:00(16回)*	小学4年生以上		6,000円	
	5月6日~7月8日の土曜日 17:00~19:00(10回)	小学3年生~中学生		4,000円	
バドミントン	5月10日~7月12日の水曜日 9:00~11:00(10回)	高校生以上	各40人	4,000円※	4月5日(水)・12日(水) 9:00~10:00
	5月12日~7月14日の金曜日 19:00~21:00(10回)	小学4年生以上		4,500円※	4月7日(金)・14日(金) 9:00~10:00
ソフトテニス	5月11日~7月13日の木曜日 19:00~21:00(10回)	中学・高校生	30人	5,000円※	4月12日(水)・13日(木) 19:30~20:30
柔道	5月5日~6月30日の金曜日 19:00~21:00(9回)	小学生以上	40人	3,000円	4月7日(金) 19:00~21:00 (定員に満たない場合は締め切り以降も開催時に受け付け)

日時の\*は週1回の参加可(受講料は3,500円)。受講料の※は申込時に受講料が必要

スポーツ協会(スポーツ課内) ☎(85)7078



### 初心者弓道教室

日時

5月8日～6月9日  
日の月・水・金曜  
日 午後7時～8時30分(15回)

会場

大宮公園弓道場

対象/市内在住・在勤・在学の高校生以上の方

定員/20人(先着)

受講料/3,000円

申し込み/4月3日(月)～21日(金)の午後7時～9時に受講料を持参の上、大宮公園弓道場(日曜日を除く)  
※詳しくは、大宮公園弓道場 ☎(23)8262)へお尋ねください。

問い合わせ/スポーツ協会(スポーツ課内) ☎(85)7078



### 小学生が陸上競技に親しむ会

日時/5月20日(土) 午前9時～11時30分(予備日21日(日))

会場/いちい信金スポーツセンター

対象/市内の小学生

参加料/450円(保険料を含む)

申し込み/4月17日(月)～28日(金)に本庁舎スポーツ協会

※詳しくは、一宮市陸上競技協会事務局・大竹 ☎(76)1034)へお尋ねください。

問い合わせ/スポーツ協会(スポーツ課内) ☎(85)7078

### 催しもの

#### 春季市民囲碁大会

ID 1054744

日時/4月23日(日) 午前10時～午後5時

会場/スポーツ文化センター

対象/市内在住・在勤・在学の方

内容/クラス別の対局、プロ棋士による指導碁

定員/70人(先着)

参加料/1,000円(昼食代を含む。小中学生・女性は500円)

問い合わせ/レクリエーション協会(生涯学習課内) ☎(85)7074

#### 認知症介護家族のための交流会 ～ききょうの会～

ID 1016096

日時/5月11日(木) 午後1時30分～3時

会場/i-ビル2階大会議室

申し込み/5月10日(水)までに電話で高年福祉課

問い合わせ/高年福祉課 ☎(28)9151

#### 138マルシェ

ID 1033486

日時/4月19日(水) 午前9時～午後1時(売り切れ次第終了)

※荒天時は中止の場合あり

会場/夢織り広場(本庁舎西側)

内容/野菜や加工品の直売

問い合わせ/農業振興課 ☎(28)9136

### 日曜新鮮市

日時/4月2日(日) 午前5時～8時(雨天決行)

会場

総合卸売市場

内容

新鮮野菜・果物・花き・精肉・総合食料品・日用雑貨品などの即売

※購入者に、日曜新鮮市抽選会(5月7日(日))の抽選券を配布

問い合わせ/一宮地方総合卸売市場 ☎(44)1119



#### 福祉マルシェ i・愛・逢マーケット

ID 1054940

日時/4月19日(水)・20日(木) 午前10時～午後7時

会場/名鉄百貨店一宮店正面玄関前

内容/市内の福祉作業所の紹介、お菓子など自主製品の販売

問い合わせ/障害者自立支援協議会(福祉総合相談室内) ☎(28)9145

#### がん患者サロン会・勉強会

日時/4月21日(金) 午後1時30分～3時30分

会場/市民病院

内容/講演「良いお医者さんの見分け方と良いかかり方のコツ」

問い合わせ/市民病院がん相談支援センター ☎(71)1911

教室講座

スポーツ

催しもの

募集

相談

その他

4月23日～5月12日はこどもの読書週間

## 子ども読書の日 記念行事

中央図書館 ☎(72)2343

ID 1028274

読み聞かせ/5月4日(祝)10:00・11:00、5日(祝)11:00、6日(土)15:00、7日(日)11:00・15:00

紙しばい/3日(祝)11:00

ストーリーテリング/3日(祝)14:00・15:00(5歳以上)、6日(土)11:00(5歳以上)、7日(日)14:00(4歳以下は保護者同伴)

工作教室/4日(祝)14:00

DVDアニメ上映会/5日(祝)14:00



尾西図書館 ☎(62)8191

ID 1054556

ストーリーテリングの会

4月22日(土)11:00(5歳以上)

春のおはなし会/29日(祝)14:00

子どもアニメ上映会/30日(日)14:30

玉堂記念木曾川図書館 ☎(84)2346

ID 1054595

おはなしトライアングル/4月15日(土)11:00

よみきかせ ぶりん/22日(土)11:00

おはなしグループ いろりん/23日(日)14:00

子ども文化広場図書館 ☎(25)1350

ID 1039265

みんなでおはなし会

4月22日(土)・23日(日)11:00・13:30・15:00

募集

7月採用 木曾川市民病院  
看護師を募集

応募資格／昭和39年4月2日以降生まれで資格がある方（市内の医療機関に勤務している方を除く）

選考方法／適性検査・面接

採用人数／3人

申し込み／4月26日(水)（必着）までに応募書類を持参または郵送（指定履歴書は木曾川市民病院ウェブサイトからダウンロード可）

※試験は5月13日(土)に市民病院で実施

問い合わせ／市民病院管理課 ☎(71)5167



5月任用 いずみ学園  
会計年度任用職員を募集

ID 1054377 申込書ダウンロード可

職種／保育士、児童指導員

勤務場所／いずみ学園、たけのご園

勤務日時／5月1日～令和6年3月29日 午前8時30分～午後5時（土・日曜日、祝休日、年末年始除く）

任用人数／2人

選考方法／面接

申し込み／4月12日(水)（必着）までに申込書と資格証の写しを持参または郵送

問い合わせ／いずみ学園 ☎(78)2767

たびぞうクラブ  
クラブ員を募集

ID 1012506

対象／市内在住・在学の小学4年生～中学生

活動内容／見学会や体験・学習講座への参加、歴史民俗資料館の活動の手伝いほか（年5回程度。旅費・材料費など実費が必要）

定員／5人（抽選）

申し込み／4月30日(日)までに電話で歴史民俗資料館

問い合わせ／尾西歴史民俗資料館 ☎(62)9711

学習チューターを募集

ID 1001588 申込書ダウンロード可

応募資格／教員を目指す大学生ほか

活動場所／市立小中学校

内容／児童生徒への個別指導・個別支援

申し込み／活動希望の学校に申込書を持参

※詳しくは、活動希望の学校または学校教育課へお尋ねください。

問い合わせ／学校教育課 ☎(85)7073

歌会始の詠進歌を募集

ID 1054516

募集内容／お題「和」を詠み込んだ自作の短歌（1人1首で未発表作品）

応募方法／9月30日(土)（消印有効）までに半紙を郵送（〒100-8111 宮内庁「詠進歌」）

※詠進要領など詳しくは、宮内庁ウェブサイトをご確認ください。

問い合わせ／生涯学習課 ☎(85)7074

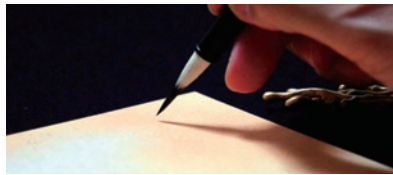

おでかけ広場を募集

ID 1014563

高齢者の方が住み慣れた地域で、健やかに生きがいをもって生活するために、地域の皆さんが気軽に集まって交流できる「おでかけ広場」を募集します。認定要件など詳しくは、お尋ねください。

問い合わせ／高年福祉課 ☎(28)9151

相談

ふれあい相談のご利用を

子どもの発達や養育で悩む保護者の方は、ご相談ください。

日時／月～金曜日 午後1時～4時

申し込み／月～金曜日の午前9時～午後5時に電話でいなざわ特別支援学校（祝休日を除く）

問い合わせ／県立いなざわ特別支援学校 ☎0587(35)2005

子ども・若者  
総合相談窓口のご利用を

ID 1001351

39歳以下の市内在住の方のさまざまな悩みについて、相談を受け付けています。家族・友人・知人の方でも相談できます（23歳参照）。



日時／火～土曜日 午前9時～午後5時（祝休日などを除く）

相談電話／☎(84)0003

問い合わせ／青少年センター ☎(84)0017

目の見え方に心配のある  
子どもの教育相談

目が見えにくい、見えない子どもの生活や学習でお悩みの方は、ご相談ください。また社会人で、見え方が気になる方や鍼灸マッサージによる職業自立を目指す方の相談も行っています。

申し込み／月～金曜日の午前9時～午後4時30分に電話で名古屋盲学校（祝休日を除く）

問い合わせ／県立名古屋盲学校 ☎052(711)0009

その他

小学生を対象とした  
言語訓練

ID 1028745

日時／隔週土曜日の30分間（月2回）

会場／尾西図書館・向山公民館

対象／市内在住で小学校特別支援学級または特別支援学校小学部に在学し、言語訓練を必要とする方

内容／言語聴覚士による訓練

申し込み／教育センター

問い合わせ／教育センター（学校教育課内） ☎(85)7088





### 国際交流協会ニュース「かけはし」第93号を配布

ID 1012169

内容は「国際交流ふれあいウォーキング」などです。



市役所本庁舎、尾西・木曾川庁舎、出張所、市立図書館などの市の施設で無料配布しています。

問い合わせ／国際交流協会(観光交流課内) ☎(85)7076

### 「いちのみやの芸術文化」第60号を配布

ID 1013639

特集「国際芸術祭『あいち2022』を終えて」や加入団体の催しなどを掲載しています。

市役所本庁舎、尾西・木曾川庁舎、出張所、市立図書館などの市の施設で配布しています。

問い合わせ／芸術文化協会(生涯学習課内) ☎(85)7074

### 「生涯学習情報」を無料配布

ID 1005709

令和5年度に開催する生涯学習関連の講座・教室・展覧会などをまとめた情報誌を、4月1日(土)から市役所本庁舎、尾西・木曾川庁舎、出張所などの市の施設で配布します。

問い合わせ／生涯学習課 ☎(85)7074

### 郷土史の自費出版などに経費の一部を補助

ID 1024203 申請書ダウンロード可

対象／市内在住・在勤の個人、市内に活動拠点を置く研究団体

申し込み／事前に博物館へ相談の上、11月25日(土)までに出版物5部(未出版などの場合は原稿の写しなど)と申請書を博物館

※提出物は返却不可

問い合わせ／博物館 ☎(46)3215



### 営業用の「はかり」は2年に1回定期検査を

ID 1013331

営業行為(取引・証明)に用いるはかりは「取引・証明用のはかり」を使用し、計量法による定期検査を2年に1回受けなければなりません。

新たに開業した事業所や、検査を受けていない事業所は、お申し出ください。宅配便の取次店や調剤薬局なども対象です。

問い合わせ／観光交流課 ☎(28)9148



### マンションなどの受水槽は清潔に

ID 1002133

マンションなどの建物では、水道水を受水槽にいったん貯めてから供給しています。受水槽の管理を怠ると、藻や微生物などが発生することがあります。専門業者による清掃を年1回以上行い、清潔な状態を保ちましょう。

問い合わせ／環境保全課 ☎(45)7185

### 公的年金の給付額が4月分から改定

老齢基礎年金の満額支給額は、67歳以下の方は年額で1万7,200円引き上げられ、79万5,000円です。68歳以上の方は年額で1万4,800円引き上げられ、79万2,600円です。その他の公的年金も含めて、6月の支払いから反映されます。

問い合わせ／一宮年金事務所 ☎(45)1418

### 不動産の終活セミナー

日時／4月27日(木) 午前10時～11時50分

会場／尾西庁舎5階会議室A・B

内容／不動産の相続に関するセミナー、相談会

定員／48人(先着)

申し込み／尾張活性化ウェブサイトから電子申請

問い合わせ／尾張活性化 ☎(68)6008

### ごみ分別アプリ「さんあ〜る」

スマートフォンなどで、ごみの収集日の通知や、当日の収集ごみの種類、分別方法などをチェックできます。ぜひ、ご活用ください。



▲こちらからご利用ください。

廃棄物対策課 ☎(45)5374

### ご寄付ありがとうございました

(2月分まで・敬称略)

いちのみや応援基金へ 83件

社会福祉協議会へ

セブン-イレブン・ジャパン、エス・ビー建材、豊島、一宮看板店、匿名2件

子ども家庭関係へ

アライバル

環境関係へ

あいおいニッセイ同和損害保険愛知北支店



I LOVE いちのみや

### 4月の映像広報

ICC 地デジ12ch

▽放映時間は7:45・9:45・12:45・16:45・19:45・22:45

▽DVDは中央図書館で5月から貸し出し

▽YouTube市公式チャンネルでも見ることができます。



知っトク! いちのみや

### 4月の音声広報

FMいちのみや 76.5 MHz

▽放送時間は7:30・12:30・17:30

▽市ウェブサイトでも聴くことができます。

教室講座

スポーツ

催しもの

募集

相談

その他



自主文化事業

一宮市民会館 ☎(71)2021

LE VELVETSコンサートツアー2023

「Because of you 15th Anniversary」

日 時 / 5月28日(日) 午後5時(4時15分開場)

会 場 / 一宮市民会館

入場料 / 7,000円(全席指定)

前売り / 一宮・尾西市民会館(☎(62)8222)、木曾川文化会館(☎(86)7581)などで販売中

ミュージカル星の王子さま

日 時 / 5月21日(日) 午後2時(1時開場)

会 場 / 一宮市民会館

入場料 / S席3,600円、A席2,800円、B席2,000円(全席指定)

前売り / 一宮・尾西市民会館、木曾川文化会館などで販売中

ホール De シネマ上映会「老後の資金がありません！」

日 時 / 5月14日(日) 午前10時(9時30分開場)・午後1時30分(1時開場)

会 場 / 尾西市民会館

定 員 / 各550人

入場料 / 各1,000円(全席自由)

前売り / 一宮・尾西市民会館、木曾川文化会館などで販売中

令和6年1月初旬～3月末は、  
工事のため尾西市民会館を休館

プール講習会・自主文化事業

エコハウス138 ☎(47)7138

プール講習会名	日 時
①水 中 ウ ォ ー キ ン グ	4月17・24日(月) 14:00
	4月12・26日(水) 13:00
②スイムワンポイントレッスン	4月14・21・28日(金) 13:00
③かんたんアクアビクス	4月12・26日(水) 14:00

対 象 / 18歳以上の健康な方

定 員 / ①②各15人③12人(先着)

受講料 / 各1回400円(プール利用料を含む)

申し込み / 当日30分前からエコハウス138

講座名	日 時
①快 適 生 活 ヨ ガ	4月2・9・16・23・30日(日) 10:00
②カラダ整えるヨガ	4月12・26日(水) 19:30
③朝 ヨ ガ	4月4・11・18・25日(火) 8:45

対 象 / 18歳以上の健康な方

定 員 / ①②各21人③25人(先着)

受講料 / 各1回600円

申し込み / ①②は当日30分前③は開催日の1週間前からエコハウス138

びおっこ自然観察会

日 時 / 5月20日(土)、6月4日(日)、7月19日(水)・26日(水)、8月21日(月)・30日(水)、9月9日(土)・16日(土)、11月19日(日)、令和6年3月23日(土) 午前10時～11時30分

対 象 / どなたでも(小学2年生以下は保護者同伴)

定 員 / 各30人

申し込み / 各開催日時に30分前からエコハウス138

文化教室

イービル ☎(28)9153

教室名	日 時	対 象	受講料
楽 し い ガ ー デ ニ ン グ	5月7日(日) 10:00～12:00	年少～小学生	1,500円
淡 水 ア ク ア リ ウ ム	5月14日(日) 10:00～12:00	-	1,000円

定 員 / 各10人(先着。小学生2年生以下は保護者同伴)

申し込み / 4月1日(土)の午前9時から電話でイービル

プラネタリウム館・天体観望会

一宮地域文化広場 ☎(51)2180

プラネタリウム館リニューアルオープンイベント

日 時 / ①4月1日(土)②2日(日) 午前9時～午後4時30分  
内 容 / ①「ポップリ/春のファミリーコンサート」②「星兄/爆笑プラネタリウムショー」ほか

プラネタリウム春の新番組がスタート

4月4日(火)から「Odysseyオデッセイ～果てしなく美しい宇宙」、低学年・幼児向け番組「一休さん」が始まります。

かにの甲羅に集まる散開星団を観望しよう!

～りょうけん座のゴルカロリ、かに座のプレセペ星団～

日 時 / ①4月21日(金)②22日(土) 午後7時30分～8時45分(雨天中止)

定 員 / 各40人(先着。中学生以下は保護者同伴)

申し込み / 4月11日(火)の午前10時から電話で地域文化広場

自主文化事業

アイプラザー宮 ☎(77)6612

イスdeヨガ2023春

～ゆったりカラダを動かそう～

日 時 / 4月20日～6月22日の木曜日 午後1時30分～2時45分(6回)

定 員 / 16人(先着) 受講料 / 6,000円

申し込み / 4月13日(木)の午前10時から電話でアイプラザー宮

朝ヨガ

日 時 / 4月20日～6月22日の木曜日 午前10時～11時30分(6回)

定 員 / 14人(先着) 受講料 / 6,000円

申し込み / 4月13日(木)の午前10時から電話でアイプラザー宮

コミュニケーション英会話2023春

(①ステップアップクラス②はじめての英会話)

日 時 / 4月21日～6月16日の金曜日 ①午前10時～11時10分②11時20分～午後0時30分(各8回)

定 員 / 各16人(先着) 受講料 / 各7,200円

申し込み / 4月14日(金)の午前10時から電話でアイプラザー宮

文化教室

スポーツ文化センター ☎(24)1881

教室名	日 時	受講料	申込日時
男の 旨めし おうちごはん (男性限定)	5月20日からの土曜日 9:30(5回)	3,250円	4月15日(土) 9:30
カ ラ ー コーディネート	5月9日(火)・16日(火) 10:00	1,300円	4月18日(火) 9:30
空手エクササイズ (女性限定)	5月18日からの木曜日 10:00(5回)	2,750円	4月27日(木) 11:00

教材費も必要な教室あり。詳しくはウェブサイトなどで確認

申し込み / 受講料を持参の上、スポーツ文化センター(1人1人分。抽選)

緑化教室

大野極楽寺公園管理棟 ☎(51)3015

教室名	日 時	定員	受講料
①プ リ ザ ー ブ ド フ ラ ワ ー	4月16日(日) 10:00～12:00	20人(抽選)	2,500円(教材費)
②宿 根 草 & ハ ー プ の ガ ー デ ニ ン グ 講 習 会	5月9日(火) 10:00～12:00	15人(抽選)	500円(教材費)
③ハ ン ギ ン グ バ ス ケ ッ ト 講 習 会	5月18日(木) 10:00～12:00	20人(抽選)	3,500円(教材費)
④竹 林 管 理 体 験 ～たけのこ除去～	5月28日(日)、6月4・11日(日) 10:30～11:30	各10組(抽選)	1人各100円(保険料)

小学生以下は保護者同伴。④は1組2人まで

申し込み / ①3月29日(水)～4月4日(火)②～④4月26日(水)～5月2日(火)の午前10時～午後5時に大野極楽寺公園ウェブサイトから電子申請

教室講座

スポーツ

催しもの

募集

相談

その他