

広報

一宮

ICHINOMIYA

05

2023

ZEH 補助

住宅用地球温暖化対策
設備設置補助事業



金 パラリンピック メダリストとの バレー交流



富田山公園 再整備の検討



学校 給食費の 保護者負担を軽減



公立保育園の
オムツの
持ち帰り廃止

アプリで
登降園を管理



子どもの居場所
づくりを支援

イチオシ! 一宮市の 令和5年度

当初予算

主な事業費!

ID▶1054701 4ページ



特殊詐欺 対策装置の購入補助

東京ガールズコレクション

地方創生プロジェクト × いちのみや Fashion & Art



市長メッセージ

人口 ~ ほぼ38万人ですが... ~ 3 頁

3月定例会市議会 41議案を可決 4・5 頁

一宮七夕まつりへご協賛を! 8 頁

1 月 138タワーパーク・スプリングフェスタ（～7日／ID 1023592）

博物館・所蔵品による企画展「川合玉堂 四季を描く」（～28日／ID 1054630）

博物館・特集展示「墨コレクション 陣羽織と武家の家紋」（～6月25日／ID 1054631）

美術館・コレクション展（常設展）「マチエールは語る。」（～6月30日／ID 1054629）

3 祝 リバーサイドフェスティバル（～5日／ID 1048127）

6 土 本庁舎・木曽川庁舎の学習室の開放（～7日／13分）

13 土 木曽川庁舎の学習室の開放（13分）

138タワーパーク・ローズフェスタ（～6月4日／22分）

14 日 本庁舎・木曽川庁舎の学習室の開放（13分）

28 日 全国選抜チンドン祭り（8分）

一部の掲載記事の内容は、
市議会の議決後、実施します。

市役所の開庁時間 午前8時30分～午後5時15分

5月の時間外証明窓口 ID 1009956

時間延長…11・18・25日(木)

▽市役所本庁舎…午後8時まで

▽尾西・木曽川庁舎…午後7時まで

休日開設…28日(日)

▽市役所本庁舎…午前9時～正午

取扱業務…住民票の写し、戸籍全部・個人事項証明書、
印鑑登録証明書、市県民税・軽自動車税に
関する証明書などの発行

納付のお知らせ ID 1000875

軽自動車税（種別割）（全期分）

納付は 5月31日(水) までに

市政へのご意見・ご要望は ID 1004956

市民メール▷info@city.ichinomiya.lg.jp

市民ポスト▷市役所本庁舎、尾西・木曽川庁舎、
出張所などで受け付け

人口と世帯数 4月1日現在 ID 1000227

人口…379,538(▲273) 男…185,327(▲221) 女…194,211(▲52) 世帯数…166,564(+492) ※()内は前月対比

各記事に掲載のID（7桁の数字）を、市ウェブサイトの「ページID検索」に入力すると、該当記事の情報がダイレクトに表示されます。

ID 1021435

表示



市長メッセージ

市長 中野正康

ID 1055337

人口 ～ほぼ38万人ですが…～

人口38万人割れ・住民基本台帳

市内にお住まいの方は住民基本台帳に登録されていて、出生や死亡、引っ越しの際にお届けをいただくことで人口の増減を把握しています。増加を続けてきた一宮市の人口は、2012年の38万6千人台をピークに緩やかな減少傾向に転じました。コロナ禍となったこの数年は大幅な減少となり、今年2月1日時点の集計では、ついに38万人を割り込み37万9,951人となりました。人口が変わる要素は「社会増減」と「自然増減」の二つに分けられます。「社会増減」は引っ越しで出ていく人と入ってくる人の差、「自然増減」は亡くなる人と生まれてくる人の差を表しています。本欄では、こうした観点から近年の人口動向をお知らせします。

人口増減の二つの柱 ①社会

まずは社会増減ですが、地方創生の取り組みもあったことから近年はプラス基調をキープしてきています。コロナ真ただ中の令和3年にマイナスとなったものの、令和4年には再びプラスに戻りました。

転入、転出について自治体別に見てみると、一宮市と最も人の行き来があるのが名古屋市、次いで稲沢市、岐阜市となっており、近隣の都市間での引っ越しが大きな割合を占めていることが分かります。

人口増減の二つの柱 ②自然

次に自然増減の状況です。戦後のいわゆる団塊の世代の皆さまが後期高齢者となり、75歳以上の人口が全体の15%を超え、亡くなる人も年々増えています。一方で、生まれてくる人は、コロナ禍で婚姻数が大きく減ったこともあってか減少が進み、一人の女性が一生に産む子どもの平均数を示す合計特殊出生率も、長い間1.4台で推移していたものが、令和4年には1.2台まで落ち込み、下がる傾向に歯止めがかかっていません。亡くなる人が生まれてくる人を大幅に上回る自然減の状況は、残念ながら当分続く見込みです。

国においては、こども家庭庁が4月からスタートし、さまざまな子育て支援策を打ち出しています。市としても独自の取り組みを織り交ぜながら、子どもを産み育てやすい環境整備に引き続き力を入れていきます。また、健康で長生きできるまちづくりを進め、幅広い世代の人が住みたくなる「選ばれるまち」となるよう一宮市の魅力を積極的に発信していきます。

令和4年の一宮市との転入出が多い自治体

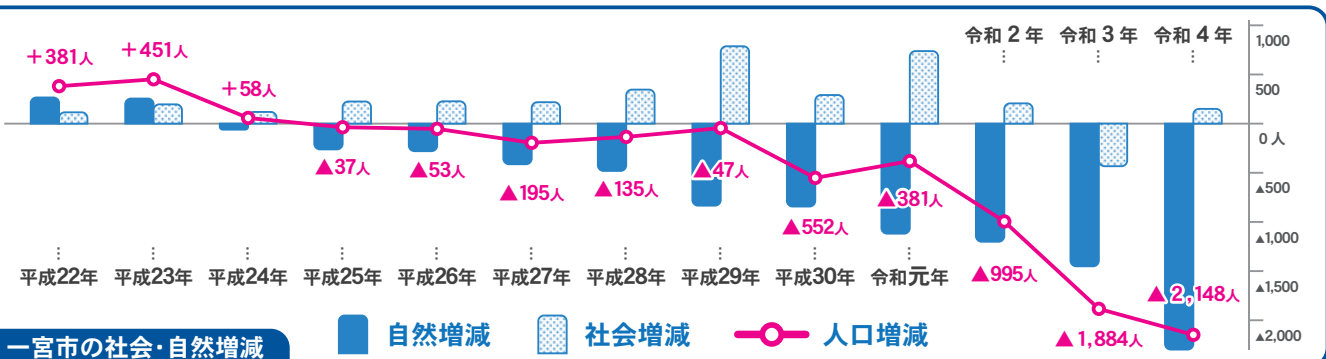
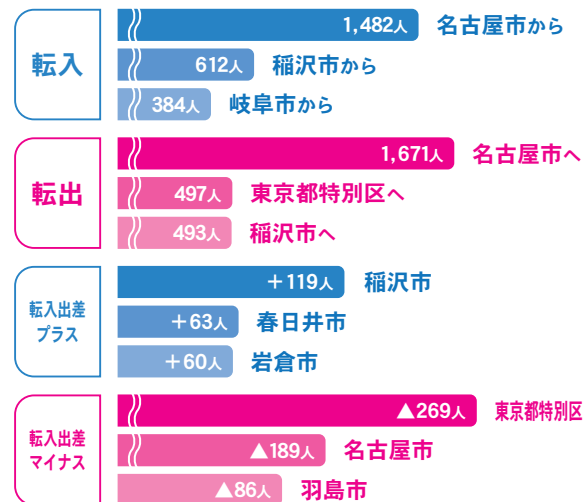

一宮市の社会・自然増減

3月定例市議会

41議案を可決

3月定例市議会は、2月27日～3月23日に25日間の会期で開かれ、令和5年度一般会計予算案・条例案などの議案(同意を含む)が審議され、41議案が可決されました。

予算関係

令和5年度当初予算

ID1054756

一般会計

1,258億1,000万円

(前年度比36億5,000万円の増)

3.0% ↗

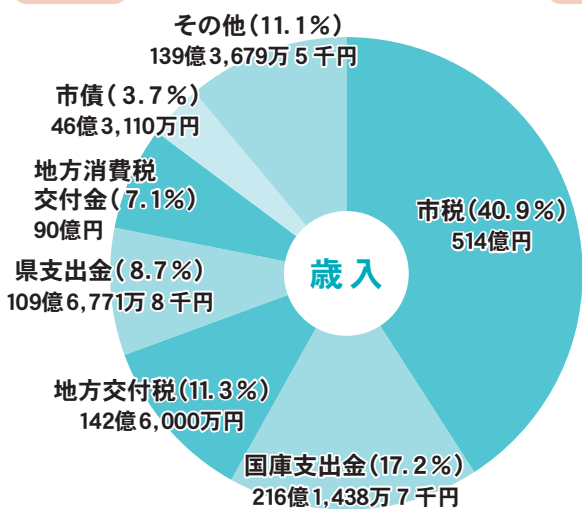

特別・企業会計

1,284億368万4千円

(前年度比6億1,787万2千円の増)

0.5% ↗

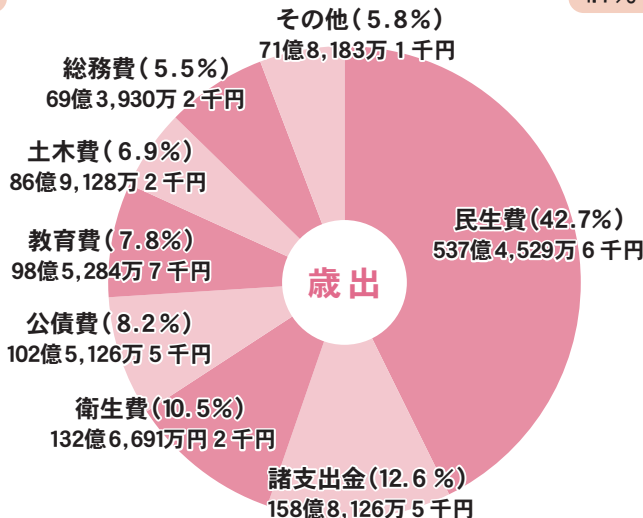

全会計

2,542億1,368万4千円

(前年度比42億6,787万2千円の増)

1.7% ↗

地方交付税…本来地方税として徴収される税金(所得税・法人税・消費税・酒税の一部および地方法人税)を国が徴収し、地方自治体の財政力の格差を調整するため配分するお金

民生費…福祉や保育などの費用
諸支出金…特別・企業会計の繰り出しなどの費用
公債費…市の借金を返す費用

教育費…学校・生涯学習などの費用
衛生費…ごみ処理・保健衛生などの費用
土木費…道路・水路などの費用
総務費…庁舎管理などの費用

主な事業費

- ◆ 特殊詐欺対策装置の購入補助 **175万円**
- ◆ 子ども食堂などの子どもの居場所づくりを支援 **80万円**
- ◆ アプリを使った登降園管理やオムツの持ち帰り廃止など公立保育園の利便性の向上 **3,914万円**
- ◆ 住宅用地球温暖化対策設備の設置補助～ZEHへの補助を新設～ **3,451万円**
- ◆ 奨学金の返済を企業と共にサポート **180万円**
- ◆ 東京ガールズコレクション×いちのみやファッション&アートイベント開催への支援 **4,000万円**
- ◆ 観音寺駅の駅前広場整備 **5,600万円**
- ◆ 富田山公園の再整備の検討 **8,800万円**
- ◆ 学校給食費の保護者負担を軽減 **1億3,954万円**
- ◆ 「東京2020米国代表ホストタウン事業」パラリンピック金メダリストとバレー交流 **1,304万円**
- ◆ 介護予防と誤嚥^{ごえん}予防の対策 **4,230万円**
- ◆ 下水汚泥資源の脱炭素化 **1億9,904万円**

✓ 令和4年度3月の補正予算の規模

合計 36億9,771万6千円の増額

一般会計 35億3,252万2千円の増額

特別・企業会計 1億6,519万4千円の増額

✓ 補正後の予算総額

ID 1047145

一般会計 1,437億2,188万7千円
(前年同期比0.2%の減少 ↓)

全会計 2,716億4,872万2千円
(前年同期比0.4%の増加 ↑)

✓ 一般会計の主な事業費

土木費

◆ 幹線舗装改良事業など、国の補正予算に伴う事業費の増額*
9億 641万3千円

教育費

◆ 市立小・中学校の空調設備改修事業費

1億3,588万円

◆ 市立小・中学校の屋内運動場便所洋式化工事

2,950万円

基金費

◆ 公共施設整備等基金積立金*

6億円

◆ 財政調整基金積立金*

5億円

*は既決予算からの事業費の増額

※これらの事業費に必要な財源として、地方交付税6億6,205万円、国庫支出金5億2,060万1千円などを充てます。

条例関係

制定

- 一宮市営地下駐車場基金の設置及び管理に関する条例
- 一宮市議会の個人情報の保護に関する条例

改正

- 一宮市公告式条例
- 一宮市行政手続条例
- 一宮市市税条例
- 一宮市屋外広告物条例
- 一宮市手数料条例
- 一宮市保育所条例
- 一宮市子ども・子育て審議会条例
- 一宮市行政手続等における情報通信の技術の利用に関する条例
- 一宮市家庭的保育事業等の設備及び運営に関する基準を定める条例
- 一宮市特定教育・保育施設及び特定地域型保育事業の運営に関する基準を定める条例
- 一宮市児童福祉施設の設備及び運営の基準に関する条例
- 一宮市幼保連携型認定こども園の学級の編制、職員、設備及び運営の基準に関する条例
- 一宮市幼保連携型認定こども園以外の認定こども園の認定の要件を定める条例
- 一宮市国民健康保険条例
- 一宮市国民健康保険税条例
- 一宮市営住宅条例
- 一宮市自転車駐車場条例
- 一宮市都市公園条例
- 一宮市文化広場条例
- 一宮市水道事業及び下水道事業の設置等に関する条例
- 一宮市病院事業の設置等に関する条例

人事案件

副市長の選任

- 福井齊さん

監査委員の選任

- 長谷川伸二さん

一宮市と岐阜市を結ぶ

名岐道路の

ID 1055250

早期完成に取り組んでいます

市では、名岐道路整備促進期成同盟会で、国・県へ要望活動を行っています。名岐道路の早期完成に向けて、引き続き取り組んでいきます。

【問】都市計画課 ☎(28)8632

名古屋高速道路

一宮市～名古屋市中心部の

ETC料金が安くなりました

尾北線・名古屋線の料金圏が廃止され、旧料金圏をまたいだETCの利用料金が安くなりました。

▶ 料金の具体例

名古屋市

① 一宮中入口～明道町出口

1,150円 ▶ 750円

② 明道町入口～一宮東出口

1,150円 ▶ 730円

※料金は普通車でETCを利用する場合

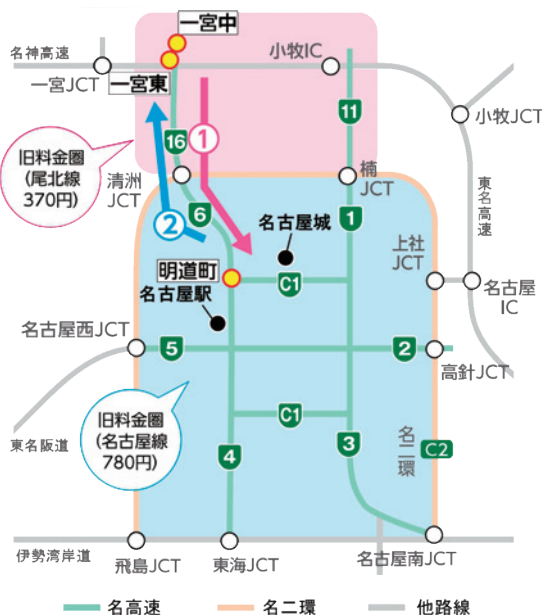

詳しくは、右記の二次元コードから名古屋高速道路ウェブサイトへアクセス



子どもの居場所づくりを支援します

定期的に子どもの居場所を提供している団体に、運営費の一部を補助します。

対象

食事の提供・学習の補助・遊びの体験などを、月1回以上または年12回以上実施する団体

申請方法

5月31日(水)(必着)までに申請書を持参または電子メール・郵送

補助限度額

10万円

対象要件など詳しくは、ID 1055147をご確認ください。

【問】子育て支援課 ☎(28)9022

事業者
の方へ

\ 若手人材確保に /

ID 1055207

奨学金返還サポート制度を活用しませんか

市では、従業員の奨学金の返還をサポートする事業者に、支援額の一部を補助します。

対象要件 (それぞれ下記の全てに該当する方)**補助対象事業者**

- ▶ 市内に事業所がある中小企業・個人事業者
- ▶ サポートの対象者に「企業の代理返還システム(スカラKI)」を利用して支援を行う

**サポートの対象者**

- ▶ 市内在住で、35歳までに補助対象事業所に就職し、市内で勤務する方
- ▶ 日本学生支援機構から奨学金を貸与され、返還する方

補助額支援額の **2分の1**

(1カ月当たり上限1万5,000円。最長3年間)

メリット

- 給与として損金に算入できる
- 賃上げ促進税制の対象になる
- スカラKIを利用する事業者を、市ウェブサイトで紹介

【問】産業振興課 ☎(28)9132

市民意見提出制度

3月に計画などを策定・改定

市民の皆さんから意見を募集し、寄せられた意見を参考にして最終案を決定するとともに、寄せられた意見への市の考え方を公表しました。

**地域福祉計画・
地域福祉活動計画**を策定

【問】福祉総務課 ☎(28)9015 ID 1053212

地域共生社会の実現を目指すための計画です。素案への意見を募集したところ、1件の意見がありました。

上下水道事業経営戦略を改定

【問】経営総務課 ☎(28)8620 ID 1028556

水道・下水道事業を、将来にわたって安定的に継続するための計画です。

素案への意見を募集したところ、寄せられた意見はありませんでした。

計画は市ウェブサイト、資料コーナー(市役所本庁舎1階、尾西・木曾川庁舎1階)で閲覧できます。

おはようございます!

いっね!

またね

博物館オリジナルキャラクター
どきどきフレンズ

**LINE
スタンプ**

販売中

【問】博物館 ☎(46)3215

全40種
120円

おやすみ

ぺこり

ID 1055134

第68回おりもの感謝祭

今年は **7月27日(木)～30日(日)** に開催

一宮七夕まつりへ ご協賛を!

各種イベントや会場を飾り付ける七夕飾りへの協賛金を募集します。協賛いただいた方の氏名を、プログラムに掲載します。

協賛金

1万円 / 1口

申し込み 6月16日(金)(必着)までに、申込書を郵送またはファクス

大口協賛は、**名前入りの七夕飾り**を会場に設置!



◀ 詳しくは
七夕まつり公式ウェブサイトをご確認ください。

【問】おりもの感謝祭一宮七夕まつり協進会(観光交流課内) ☎(28)9131

萩原商店街

全国選抜

チンドン祭り

5月28日(日) 午前9時～午後5時30分

全国からチンドンマンが集結する、全国的にも珍しい祭り! ステージイベントのほか、一宮萩原太鼓の演奏や大道芸なども開催します。

メイン
イベント

全国選抜チンドンコンクール

午前10時～午後0時30分

ID 1055192 【問】観光協会(観光交流課内) ☎(28)9131



学びの輪を広げよう！

ID 1055177 募集要項ダウンロード可

だれでも先生動画

動画を
募集

皆さんが先生となり、市民の学びを支援できる、趣味や芸術・文化、スポーツなどの講座の動画を募集します。内容を審査後「いちのみや生涯学習チャンネル(生涯学習課公式YouTubeチャンネル)」で公開します。

募集期間

6月1日(木)～8月31日(木)
(動画データ必着)

公開期間

9月ごろ～令和8年3月31日(火)

動画の規格・応募方法など詳しくは、募集要項をご確認ください。

「やってみたいけど
動画の作り方が分からない…」
という方は↓↓↓

【問】生涯学習課 ☎(85)7074

デジタルスキル習得講座

「はじめてでも安心」スマホで簡単

ID 1055127

動画編集入門

6/17

動画編集 最初の一步
～短い動画を活用してみよう～

6/24

動画作成の4つのステップ
～カット、テロップ(文字)、BGM、書き出し～

7/1

自分だけの動画を作成しよう

定員
15人
(抽選)

- 時間** 午前10時～11時30分
- 会場** 尾西生涯学習センター
- 対象** 市内在住・在勤・在学の15歳以上で、3回とも参加でき、スマートフォンまたはタブレットを持参できる方(中学生を除く)
- 講師** 森山貴史さん(ストリヲグラフ代表)
- 申し込み** 5月22日(月)の午後5時15分までに電子申請または電話

【問】生涯学習課 ☎(85)7074

ICHINOMIYA

DX デジタル
トランス
フォーメーション

ICT環境を整備

授業スタイルが変化

GIGAスクール構想が推進され、プロジェクターなどの大型投影装置と、児童生徒に1人1台のタブレット端末を整備しました。授業の目的に応じてタブレット端末を利用し、児童生徒は互いの考えを共有したり、情報をまとめて発表したりしています。教室の授業だけでなく、体育や屋外での校外学習、健康観察や悩み相談など、さまざまな場面で活用が広がっています。また大型投影装置で画像や動画を投影したり、デジタル教材や音声教材を使ったりして、理解しやすい授業をすることが可能になりました。

子どもたちを誰一人取り残すことなく、主体的・対話的で深い学びを実現することができるよう、授業スタイルも変化しています。



【問】学校教育課 ☎(85)7088

5月15日～21日は総合治水推進週間

みんなで浸水被害を減らそう!

ID 1014243 【問】治水課 ☎(28)8642

雨水が短時間で河川や水路へ流れ込み、はん濫しやすくなるなど水害発生の可能性が高くなっています。雨水の貯留浸透施設や防水板を設置する方に、一定の条件で補助金を交付しています。



水を出さないための対策 ID 1037544

雨水をためる

補助金あり

浄化槽転用貯留槽、雨水貯留タンクの設置

雨水を浸透させる

補助金あり

雨水浸透ます、透水性舗装へ改良

※新川流域で500㎡以上の田畑などの開発には、雨水対策のための許可が必要です。

みずから守るための対策

雨量や川の水位を知る

ID 1022369

河川等水位情報

避難経路を考える

ID 1038044

洪水ハザードマップ

浸水を防ぐ

防水板を設置

補助金あり

ID 1037544

土のうを設置

流域治水PRイベント

IN テラスウォーカー宮

5月20日(土)～25日(木)

流域治水PRビジュアルボードの展示

5月20日(土)・21日(日)

雨水貯留タンク・雨水浸透ます・防水板の展示、流域治水に関するクイズ



土のうを貸し出します

1軒当たり30袋まで
(土のう袋だけの貸し出し可)

大きさ ▶ 45cm×30cm

重さ ▶ 10～15kg



貸出場所

丹陽・千秋・今伊勢・奥・浅井・大和防災倉庫

※詳しくは、ID 1002239をご確認ください。
ご希望の方は事前にご連絡ください。

用水での事故防止にご協力を

梅雨時の用水路は、水量が増えて流れも速くなり非常に危険です。用水や川べりで遊ぶ子どもを見つけたら注意しましょう。またフェンスの扉が開いていたら、必ず閉めてください。フェンスの扉などが壊れていたらすぐにご連絡ください。

【問】維持課 ☎(28)8638

初期の市民活動をサポート

団体の初期活動を支援する「①スタート支援」、新たな担い手を育成する「②若者支援」として、市民活動にかかる経費を補助します。

対象

- ①新規または設立2年未満の団体
- ②おおむね30歳未満の方で構成された団体

受付期間

5月29日(月)～6月16日(金)



詳しくは、①は ID 1039330
②は ID 1039331をご確認ください。

【問】市民活動支援センター ☎(23)8883

接種の対象となる方は、5月8日(月)～8月にかけて、オミクロン株対応ワクチンを1回追加接種できます。接種を希望する方は接種券(接種券付き予診票)が届き次第、予約してください。

対象

1・2回目の接種を終了した方のうち、以下のいずれかに該当する方
※該当しない5歳以上の方は、9月から実施予定の令和5年秋開始接種で対象となります。

1 65歳以上の方(申請不要)

5月8日(月)から前回接種した時期に応じて、接種券を順次送付します。

最終接種日	配達開始日
～令和4年11月14日	5月8日(月)
11月15日～29日	5月15日(月)
11月30日～12月9日	5月22日(月)
12月10日～19日	5月29日(月)

以降はウェブサイトをご確認ください。予約状況などにより、変更する場合があります。

2 基礎疾患がある5～64歳の方

一宮市へ基礎疾患を理由とした接種券の発行申請をし、オミクロン株対応ワクチンを接種済みの方には、5月8日(月)から接種券を順次送付します(申請不要)。上記以外の基礎疾患があり、接種を希望する方は下記の発行申請をしてください。

3 医療従事者・高齢者施設従事者など

接種を希望する方は、下記の発行申請をしてください。

申請
方法

二次元コードから電子申請または
申請書を郵送・ファクス



小児(5～11歳)の追加接種も

オミクロン株対応に ID 1047128

3月8日から小児の追加接種にもオミクロン株対応のワクチンが導入されました。オミクロン株対応ワクチンによる追加接種をしていない小児は、令和5年秋開始接種までに1回接種できます。

新型コロナワクチン接種
コールセンター

☎ 0586(52)7755

午前8時30分～午後5時15分
(土・日曜日、祝日も開設)

【問】新型コロナワクチン接種推進室 ☎(72)1389



新型コロナワクチン接種時の
タクシー料金を
助成します ID 1045020

要介護認定を受けた高齢者が、新型コロナワクチン接種でタクシーを利用する際に、初乗り運賃が差し引かれる助成券を交付します。

対象 昭和34年1月1日以前生まれで要介護1～5の認定を受けており、1・2回目の接種を終了した方

申し込み タクシーを利用する10日前までに電話またはファクス ☎(73)1019

※5回目までのワクチン接種で助成券を利用した方は申し込み不要で、助成券を送付します。

【問】高年福祉課 ☎(28)9021



住宅用
火災警報器の
設置をお手伝いします ID 1036258

住宅用火災警報器を、自ら設置することが困難な高齢者などの世帯を対象に、取り付け・取り替えの支援を行っています。

対象

- ▶ 市内在住の65歳以上の方だけの世帯
- ▶ 自身での取り付けが困難な方 ほか

事前に用意する物

- ▶ 警報器本体
- ▶ 取り付けに必要なネジ ほか

申し込み方法など詳しくは、お尋ねください



【問】消防本部予防課 ☎(72)1280

市発行物への有料広告を募集

ID 1044290

令和5・6年度に広告を掲載する発行物は、下表のとおりです。広告は要綱に基づく審査があります。詳しくは、下記の申込先にお尋ねください。

発行物名	掲載場所	色	1 枠の大きさ	掲載時期	掲載料※
広 報 一 宮	裏表紙 1～4 枠	4 色刷	①27cm×18cm ②13.2cm×18cm ③13.2cm×8.8cm	7月号～令和6年6月号 (毎月発行)	①40万円 ②20万円 ③10万円
つうえんブック	裏表紙 2 枠	4 色刷	7 cm×9 cm	令和6年度使用分	7 万円
ウ エ ル カ ム チ ケ ッ ト	裏表紙 2 枠	4 色刷	5.9cm×5.9cm		2 万円
軽自動車税種別割 納税通知書封筒	封筒裏面 1 枠	1 色刷	6.5cm×9 cm		8 万円

※掲載料は1枠当たりで税込み

申込先

中日総合サービス
(千秋町浅野羽根字羽知古1255-1、☎(64)6030)

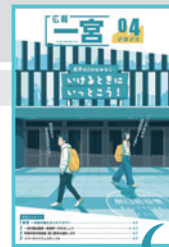

広告位置

裏表紙

【問】行政課 ☎(28)8956



はつらつ農業塾 塾生を募集

ID 1002653 申込書ダウンロード可

① 担い手育成コース

② 生きがい農業コース

応募資格	一宮・稲沢市で就農を希望する 就農時50歳未満の方	一宮・稲沢市に在住の未受講者
研修日時	令和5年8月～7年7月の 原則毎週月～金曜日	令和5年8月～6年7月の原則毎週金曜日 午前9時30分～正午(稲沢会場は原則毎週水曜日)
研修内容	ほ場での栽培管理、専門農家での研修ほか	秋冬野菜・春夏野菜を栽培
定 員	各会場若干名(面接)	各会場35人(抽選) ※2人までのグループ申し込み可

会 場

JA愛知西本店周辺ほ場(北小渕)または
JA愛知西一色下方研修センター周辺ほ場(稲沢市一色下方町)

受講料

各年1万円(教材費・保険料などを含む)

申し込み

①は6月9日(金)、②は5月12日(金)(必着)までに申込書を本庁舎農業振興課または
JA愛知西本店・支店。申込書は農業振興課、出張所、JA愛知西本店・支店でも配布



【問】農業振興課 ☎(28)9136 JA愛知西営農指導課 ☎0587(36)3326

新成人にお祝いメッセージや記念品を送付

ID 1048119

新成人の方に、お祝いのメッセージや成人の権利・義務に関する啓発リーフレット、尾州のハンカチタオルをお送りします。

対象／一宮市の住民基本台帳に記載されていて、令和5年度に18歳になる方

発送時期／誕生月の翌月下旬

【問】 青少年課 ☎(84)0017

本庁舎・木曽川庁舎の学習室のご利用を

ID 1017571

日時／5月6日～14日の土・日曜日 午前9時～午後5時(13日は木曽川庁舎だけ)

対象／市内在住・在学の中学・高校生(学生証などを持参)

【問】 青少年課 ☎(84)0017

市営住宅(定期募集)を受け付け

ID 1033679

案内書(申込書)は、5月8日(月)から本庁舎市営住宅管理事務所、尾西庁舎窓口課、木曽川庁舎総務窓口課、出張所で配布します。申し込み資格は、案内書でご確認ください。

募集住宅／松降・大山・時之島(車椅子対応を含む)・島村・天井・宝江・萩原・毛受・大和東・玉野など

申し込み／5月12日(金)～22日(月)(必着)に申込書を郵送または持参

※入居希望者のない部屋は、6月8日(木)から先着順で常時募集

【問】 市営住宅管理事務所 ☎(28)8649

「そこが知りたい! 在宅療養」出前講座の講師を派遣

ID 1023851

対象／市内在住・在勤・在学の10人以上の団体
派遣日時／8月～令和6年3月の月～金曜日 午前9時～午後6時の1時間以内

派遣場所／申し込み団体が準備する市内の会場

講師／医師・歯科医師・薬剤師ほか

申し込み／5月8日(月)～12月22日(金)に電話で高年福祉課(先着35団体)

【問】 高年福祉課 ☎(28)9151

住宅用地球温暖化対策設備設置費を補助

ID 1053642 申請用紙ダウンロード可

自分が居住する市内の一戸建て住宅に、次の対象設備を設置する費用の一部を、予算の範囲内で補助します(法人を除く。1世帯各1回限り)。

対象設備／①住宅用太陽光発電システム(単独での補助なし)②ネット・ゼロ・エネルギー・ハウス(ZEH)③家庭用燃料電池コージェネレーションシステム④定置用リチウムイオン蓄電システム⑤家庭用エネルギー管理システム⑥電気自動車等充給電設備

補助額／①太陽光電池1kW当たり1万8,000円(7万2,000円まで)②16万円③6万円④⑤5万円⑥1万円

申請／工事着工の3週間前までに必要書類を環境センター北館内環境政策課

【問】 環境政策課 ☎(45)9953

友好都市との交流費用を補助

ID 1055079 申請書ダウンロード可

友好都市「イタリア共和国トレビーゾ市」との交流事業などの費用の一部を補助します。詳しくは、お尋ねください。

対象／8月1日(火)～令和6年1月31日(水)に市内または友好都市内で、3人以上で構成する団体が自主的・自発的に行う、市民参加が見込まれる交流事業

補助限度額／50万円(補助対象経費の3分の2)

申し込み／5月8日(月)～6月16日(金)に申請書を本庁舎国際交流協会。申請書は国際交流協会でも配布

【問】 国際交流協会(観光交流課内) ☎(85)7076

弁護士による多重債務者無料相談会

ID 1024388

日時／5月18日(木) 午前9時30分～午後3時35分

会場／本庁舎観光交流課

対象／市内在住の方

定員／6人(先着。1人45分)

申し込み／5月1日(月)～16日(火)に電話で観光交流課

【問】 観光交流課 ☎(28)9148

赤ちゃんの駅の 協力事業者を募集中

ID 1019291 申込書ダウンロード可

子育て中の方が安心して外出できるよう、オムツ替えや授乳ができる施設として登録する事業者を募集しています。登録には審査があります。申し込み方法など詳しくは、お尋ねください。

主な条件／利用者に無料で提供でき、次のいずれかに該当する施設・店舗

- ①オムツ替えスペースがある
- ②授乳スペースがある
- ③授乳スペースに加え、ミルク用のお湯を提供できる



【問】子育て支援課 ☎(28)9022

児童扶養手当の支給額が 4月分から増額

ID 1001372

増額後の支給月額はこちらのとおりです。

第1子の支給額

▽全部支給 = 4万4,140円
▽一部支給 = 4万4,130円～1万410円

第2子の加算額

▽全部支給 = 1万420円
▽一部支給 = 1万410円～5,210円

第3子以降の加算額

▽全部支給 = 6,250円
▽一部支給 = 6,240円～3,130円

【問】子育て支援課 ☎(28)9023

特別障害者手当などの 国の支給額が4月から増額

ID 1028595

増額後の支給月額はこちらのとおりです。

▽特別障害者手当 = 2万7,980円
▽経過的福祉手当 = 1万5,220円
▽障害児福祉手当 = 1万5,220円
▽特別児童扶養手当 = 5万3,700円（重度障害）、
3万5,760円（中度障害）

※県上乗せ分の変更はありません。

【問】障害福祉課 ☎(28)9017

骨髄ドナーに助成金を交付

ID 1033862 申請書ダウンロード可

対象／①提供日に市内在住で、日本骨髄バンクを介して骨髄・末梢血幹細胞を提供したドナー、②①が勤務する国内の事業所（国、地方公共団体、国公立大学法人などを除く）

助成金額／①入院・通院1日当たり2万円②入院・通院1日当たり1万円（各上限7日間）

申請方法／提供日から1年以内に、必要書類を保健所保健予防課

【問】保健予防課 ☎(52)3855

後期高齢者医療保険

保険証の送り先変更は手続きが必要

ID 1016320

7月に新しい保険証を発送します。保険証は、郵便局に転送の届け出をしている場合でも、転送先には届きません。住民登録地以外への郵送を希望する場合は、ご連絡ください。

給付などの手続きもお忘れなく

医療費などの支払い後、2年以内の申請により、次の給付を受けられる場合があります。申請方法など詳しくは、お尋ねください。

▽葬祭費 = 亡くなったとき
▽治療用装具費 = コルセットなどを購入したとき
▽高額療養費 = 1カ月の医療費の自己負担額が限度額を超えたとき
▽高額医療・介護合算療養費 = 高額療養費・高額介護サービス費をそれぞれ適用後、1年間の医療費と介護サービス利用料の自己負担額の合計が限度額を超えたとき

【問】保険年金課 ☎(28)8985

後期高齢者医療保険

納付は便利な口座振替のご利用を

ID 1000976

保険料は原則年金からの天引きです。ただし「保険加入後6カ月から1年間」など、天引きにならない場合には、納付書または口座振替で納めることになります。

口座振替は、市内の金融機関または専用ハガキで申し込みできます。国民健康保険税を口座振替で納めていた方が、後期高齢者医療保険に加入した場合も改めて手続きが必要です。

【問】保険年金課 ☎(28)8985

テレビ電話による 手話通訳サービスのご利用を

ID 1001116

窓口で聴覚に障害のある方と円滑なコミュニケーションを図るため、本庁舎障害福祉課内の手話通訳者とテレビ電話で結び、手話通訳を行います。

対象施設／尾西・木曾川庁舎、市保健所、保健センター

対応時間／午前10時～正午・午後1時～3時

【問】障害福祉課 ☎(28)9017

通訳サービスのご利用を

ID 1021825

テレビ電話による通訳サービス

窓口でタブレット端末を利用して、テレビ電話で通訳オペレーターを呼び出し、画面を見ながらリアルタイムに通訳を行います。

対象施設／市役所本庁舎、尾西・木曾川庁舎、市保健所、保健センター

対応言語／英語・中国語・韓国語ほか

対応時間／本庁舎の開庁時間内（言語により対応できない時間帯あり）

AI多言語翻訳機による通訳サービス

より多くの言語での通訳に対応できるよう、AI多言語翻訳機を運用しています。

対象施設／市役所本庁舎、保健センター

対応言語／英語・中国語・韓国語ほか

利用可能時間／本庁舎の開庁時間内

【問】デジタル推進室 ☎(28)8670

中小企業の事業主の方へ 補助金・奨励金のご利用を

ID 1010719

中小企業の事業主向けに、補助制度を設けています。補助などを受けるには条件があります。詳しくはウェブページをご確認ください。

▼中小企業退職金共済・特定退職金共済 加入促進補助金

対象／上記の退職金共済に新規加入し、12カ月分の掛け金を納付した事業者

▼障害者特別雇用奨励金

対象／市内の身体・知的・精神障害者を新たに雇用（雇用保険の被保険者に限る）した事業者

【問】産業振興課 ☎(28)9132

商店街の空き店舗などを利活用する方へ 開業にかかる費用を補助

ID 1055136

商店街の空き店舗などを利活用して開業する方に、改装費・宣伝費・家賃などの一部を補助します。要件など詳しくは、ウェブページをご確認ください（申請前にご相談ください）。



【問】産業振興課 ☎(28)9130

産業従事者を表彰 申請は5月23日までに

ID 1019674 表彰調書ダウンロード可

市制施行の記念日（9月1日）に、民間企業に従事して次に該当する方を、一宮市表彰条例に基づき表彰します。

▽会社・商店・工場などの従業員で、市内の事業所に正社員として通算20年以上業務に精励している方（現在、会社役員・組合役員などの役職にある方、既に表彰を受けた方を除く）
▽特許の登録をされた優秀な発明・考案をしたと認められる方

申し込み／5月23日（火）（必着）までに表彰調書を電子メール・郵送

【問】産業振興課 ☎(28)9130

事業承継 個別相談会

ID 1050753 申込書ダウンロード可

日時／5月18日（木）午前10時・11時30分

対象／市内で事業を営む事業者と引き継ぐ事業者

内容／事業承継・M&A・経営者保証解除に関する相談

定員／各1組（先着）

申し込み／5月11日（木）までに電子申請、または申込書を電子メール・ファクス

【問】産業振興課 ☎(28)9132

環境センター ニュース

ゴールデンウィーク中の 環境センターは混雑します

ごみの持ち込み混雑予想カレンダー

※時間に余裕を持ってお越しください。

4月				5月				
27日(木)	28日(金)	29日(祝)	30日(日)	1日(月)	2日(火)	3日(祝)~7日(日)	8日(月)	9日(火)
平常	混雑	休み		大混雑		休み	大混雑	混雑

ごみの持ち込み(10kgごとに200円) ID 1001682

可燃ごみと不燃・粗大ごみに分別してください。指定ごみ袋で出せるごみは、集積所を利用してください。

受付時間 午前8時45分~正午、
午後1時~4時30分



【問】施設管理課 ☎(48)5383

待ち時間最大2時間、来場車両は1日約800台

粗大ごみの戸別収集(1点800円) ID 1001774

粗大ごみ受付センター(☎0120(138)534)へ電話で申し込みが必要です。

受付時間 午前9時~午後5時
(土・日曜日、祝日、年末年始を除く)

【問】収集業務課 ☎(45)7004

防犯・交通安全 今月のポイント

〈自転車に免許はなくてもルールあり〉

5月は「自転車・二輪車安全利用月間」です。市内の令和4年の交通事故死傷者は1,485人で、そのうち339人が自転車運転中の事故でした。自転車も車と同じ車両の仲間です。飲酒運転・信号無視、スマートフォンや携帯電話の使用、イヤホンなどで音楽を聴きながらの運転、無灯火・二人乗り・傘差し、歩行者への進路妨害などは、危険な行為として禁止されています。

4月から道路交通法が一部改正され、全年齢でヘルメットの着用が努力義務となりました。自転車運転中の交通事故死者の多くは、頭部に致命傷を負っています。事故時の被害軽減のために、自転車に乗るときはヘルメットを着用しましょう。



市内の犯罪・事故(2月末現在)

主な重点犯罪

区分	件数
刑法犯	323(+44)
侵入盗 (うち住宅対象)	33(+6) [11(▲1)]
自動車関連窃盗	36(+23)
特殊詐欺	7(+1)

交通事故

区分	件数	人数
死亡	0(±0)	0(±0)
重傷	12(+9)	12(+9)
軽傷	202(+39)	243(+57)
計	214(+48)	255(+66)

()内は前年対比

偽ブランド品にご注意を

オークションサイトなどで偽ブランド品や粗悪品を購入してしまう被害が多発しています。被害を防ぐために、次のことに注意してください。

- ▽商品説明に正規の商品であることが表示されているか確認する
- ▽購入の際にやり取りした電子メールや代金の振り込みの控えなどを証拠として保管する
- ▽偽物を購入した場合は返品を依頼する
- ▽相手が返品に応じない場合は、消費生活センターや弁護士などに相談する
- ▽警察に届け出る場合は、取引の状況を印刷するなどした上で警察署に連絡する

【問】一宮警察署 ☎(24)0110



事件などの情報をメールでお知らせ

【問】市民協働課 ☎(28)8671

5月の無料相談

▶電話番号がない相談は直接会場へ
(先着順で受け付け。混雑状況により、相談できない場合あり)
▶正午～午後1時に相談できない場合あり

ID 1055233

相談名	日時	相談電話・会場	相談名	日時	相談電話・会場		
生活・市政	市民総合	月～金曜日 9:00～17:00 (8日・金曜日の午後、3～5日を除く)	ききょう会館5階 ☎(73)4363	福祉	生活支援	月～金曜日 8:30～17:15 (3～5日を除く)	本庁舎2階 福祉総合相談室 ☎(28)9145
	行政	17日(水)・31日(水) 10:00～12:00	ききょう会館5階 ☎(73)4363		精神保健福祉	月～金曜日 9:00～16:00 (3～5日を除く) <予約制 ☎(28)9145>	本庁舎2階 福祉総合相談室
	多重債務	月～金曜日 9:00～12:00 (3～5日を除く)	本庁舎9階相談室 ☎(28)8984		ひとり親家庭	月～金曜日 10:00～16:30 (3～5日を除く)	本庁舎4階 子ども家庭相談課 ☎(28)9133
	司法書士の多重債務	7日(日) 13:00～16:00	i-ビル6階 愛知県司法書士会一宮支部 ☎080(3620)7654		高齢者	月～金曜日 9:00～17:00 (3～5日を除く)	地域包括支援センター やすらぎ☎(61)3350 コムネックスみづほ ☎(86)5333 アウン☎(51)1384 ちあき☎(81)1711 萩の里☎(67)3633 泰玄会☎(61)8273 まちなか☎(85)8672
	消費生活	月～金曜日 9:00～16:30 (3～5日を除く)	本庁舎9階相談室 ☎(71)2185				
	交通事故	11日(木)・22日(月) 13:30～16:00 <予約制 ☎052(962)5100 (県民相談・情報センター)>	ききょう会館5階				
	人権	10日(水) 13:00～16:00	ききょう会館5階 尾西庁舎4階				
	行政書士の許認可手続	18日(木) 13:00～16:00	ききょう会館5階		障害者生活・サービス利用	月～金曜日 9:00～17:00 (3～5日を除く)	障害者相談支援センター あすか☎(81)7260 ゆんたく☎(64)5882 やすらぎ☎(83)0881 ピース☎(46)5009 夢うさぎ☎(86)4003 いちのみや☎(62)8678
仕事	職場での悩みごと	12日(金) 13:00～16:00 <予約制 ☎(28)9132 (産業振興課)>	本庁舎4階 401会議室				
	内職	木曜日 10:00～15:00 (4日を除く)	ききょう会館4階 ☎(73)9100	精神障害者家族	月・水曜日 10:00～15:00 (3日を除く)	ききょう会館4階 ☎(73)0505	
		火曜日 10:00～15:00	尾西庁舎4階 ☎(63)4800				
外国人雇用	19日(金) 15:00～16:00 <予約制 ☎050(5527)0895(相談窓口)>	本庁舎産業振興課	医療安全	月～金曜日 8:30～17:00	保健所 医療安全相談窓口		
女性・青少年	女性悩みごと	月～金曜日 10:00～16:30 (3～5日を除く)	本庁舎4階 子ども家庭相談課 ☎(28)9149	不動産取引と悩みごと	15日(月) 13:00～16:00	ききょう会館5階	
	不妊・不育症	26日(金) 14:00～16:00 <予約制 ☎(52)3858>	保健所健康支援課		17日(水) 13:00～16:00	尾西庁舎4階	
	子ども・若者悩みごと	火～土曜日 9:00～17:00 (3～5日を除く)	青少年センター ☎(84)0003	登記	25日(木) 13:00～16:00 (12:00から受け付け)	ききょう会館5階	
	若者就職心理	火～土曜日 10:00～17:00 (3～5日を除く) <予約制 ☎(55)9286 火～土曜日 10:00～17:00>	i-ビル6階 いちのみや若者サポートステーション		17日(水) 13:00～15:00 (12:30から受け付け)	尾西庁舎4階	
建築	9日(火) 13:00～16:00	ききょう会館5階	登記・境界問題	20日(土) 9:30～12:30 (受け付けは12:10まで)	i-ビル6階 愛知県土地家屋調査士会一宮支部		

6月の法律相談

(予約制)

ID 1001955

日時	会場	申し込み
2日(金)・9日(金)・16日(金)・23日(金) 13:00～16:00	ききょう会館5階 (市民総合相談室)	5月10日(水)の午前9時から 電話で市民総合相談室 ☎(73)4363
14日(水)・28日(水) 13:00～16:00	尾西庁舎4階	※5月分は随時受け付け可

裁判中・弁護士依頼済み事件の相談は不可。同居家族・同一事業所は月1回まで

教室講座

教室講座

子ども司書講座

ID 1028612 申込書ダウンロード可

日時 / 7月17日(祝)・28日(金)、8月9日(水)・18日(金)、11月19日(日)、12月23日(土) 午前10時～午後3時
会場 / i-ビル 7階中央図書館ほか
対象 / 市内在住の小学5・6年生で、6回とも参加できる方
内容 / 友達や家族に読書の魅力を伝える「子ども司書」を目指し、図書館や司書の仕事を体験して学ぶ
定員 / 16人(抽選)
申し込み / 4月29日(祝)～5月31日(水)に申込書を市立図書館(休館日を除く)。申込書は市立図書館でも配布
問い合わせ / 中央図書館 ☎(72)2343

新聞切り抜き作品教室

ID 1033530 申込書ダウンロード可

日時 / 6月11日(日) 午前10時～午後1時
会場 / i-ビル 6階中央図書館
対象 / 小中学生(小学生は保護者同伴)
内容 / 自分で集めた新聞の切り抜きを使い、オリジナルの新聞を作る
定員 / 6組(抽選)
申し込み / 5月14日(日)までに電話、または申込書を持参。申込書は市立図書館でも配布
問い合わせ / 中央図書館 ☎(72)2343

スポーツ

催しもの

募集

その他

ジュニア教室

ID 1055111

日時 / 6月10日(土)・17日(土) 午前10時～11時30分
会場 / 木曽川庁舎 3階第2研修室
対象 / 市内在住・在学の小学3・4年生で、2回とも参加できる方
内容 / 初心者でも簡単にできるマジックを学ぶ
定員 / 16人(抽選)
受講料 / 500円(教材費)
申し込み / 5月17日(水)までに電子申請または電話
問い合わせ / 青少年課 ☎(84)0017

歴史講座「初めての古文書」

ID 1047621

日時 / 6月11日(日)・18日(日) 午後1時30分～3時
会場 / 歴史民俗資料館
対象 / 市内在住・在勤・在学で古文書の講読が初めての方
内容 / 古文書の基礎的な読み方や、作成された時代背景を学ぶ
定員 / 24人(抽選)
受講料 / 500円
申し込み / 5月12日(金)(必着)までに郵便番号・住所(在勤・在学は勤務先・学校所在地も)・氏名(ふりがな)・年齢・電話番号を記入し「初めての古文書」と明記の上、ハガキ(〒494-0006 起字下町211 歴史民俗資料館)。申し込みは1枚1人分だけ
問い合わせ / 尾西歴史民俗資料館 ☎(62)9711

国際理解教育
ファシリテーター養成講座

ID 1047992

日時 / 6月12日～7月3日の月曜日(4回) 午前10時～午後1時
会場 / 本庁舎11階1101会議室ほか
対象 / 18歳以上の方
内容 / ワークショップのプログラム作りを学ぶ
定員 / 20人(先着)
申し込み / 5月1日(月)から電話、または氏名・年齢・電話番号・住所を記入し「ファシリテーター養成講座」と明記の上、電子メール(kokusai@city.ichinomiya.lg.jp)
問い合わせ / 国際交流協会(観光交流課内) ☎(85)7076



消費生活講座

ID 1047729

日時 / 5月24日(水) 午後2時～3時30分
会場 / i-ビル 2階大会議室
演題 / 「くらしのしっかりキレイおそうじ講座」
申し込み / 5月1日(月)から電子申請または電話
問い合わせ / 観光交流課 ☎(28)9148

子育てネットワーク＆託児ボランティア養成講座

会場 / 木曽川庁舎 2階研修室C
対象 / 市内在住・在勤で子育ての経験があり、子育てネットワーク・託児ボランティアとして活動できる方
定員 / 20人(抽選)
受講料 / 200円(保険料)
申し込み / 5月19日(金)までに電子申請または電話

ID 1021200 生涯学習課 ☎(85)7074

日時		内容
6月8日(木)	10:00～12:00	子育てネットワーク・託児ボランティアの活動について
	13:30～15:00	乳幼児期の発達について ～家庭教育支援ボランティアにできること～※
6月21日(水)	10:00～11:30	一宮市の子育て支援の取り組みについて※
6月30日(金)	10:00～11:30	乳幼児がかかりやすい病気・事故とその対応※
	13:30～15:00	子育てが楽しくなる! 乳幼児との関わり方※
7月10日(月)	10:00～11:30	乳幼児への救急法指導(実習)
7月25日(火)	10:00～11:30	絵本の楽しさ、読み聞かせの大切さ
	13:30～15:00	乳幼児期の食生活について

期間中、フレッシュママ交流会や託児などを3回以上体験。※はオンラインで受講可



こころの病を持つ方の 家族教室

ID 1055052

日 時 / 5月30日
(火) 午後1時30分
～3時30分
会 場 / 本庁舎11
階1102会議室
対 象 / 市内在住
のこころの病を持
つ方の家族



内 容 / 体験発表「こころの病とと
もに～家族の不安と希望を語ろう
～」、交流会
講 師 / 落合久子さん (一宮市地域
精神障がい者家族会「びわの会」会
長) ほか
定 員 / 20人 (先着)
申し込み / 5月8日(月)～22日(月)に
電子申請・電話、または住所・氏名
・年齢・電話番号を記入し「こころ
の病を持つ方の家族教室」と明記の
上、ファクス (FAX) (73) 9270)
問い合わせ / 福祉総合相談室 ☎(28)
9145

市民短歌教室

ID 1054283

日 時 / 5月14日(日) 午後1時～
4時30分
会 場 / スポーツ文化センター
申し込み / 初参加の方は5月11日(木)
までに電話で芸術文化協会
問い合わせ / 芸術文化協会(生涯学習課
内) ☎(85) 7074

市民俳句教室

ID 1055371

日 時 / 6月18日(日) 午後1時～
3時
会 場 / スポーツ文化センター
定 員 / 30人 (抽選)
申し込み / 5月31日(水)(必着) までに
当季雑詠2句 (初参加の方は希望者
だけ)・郵便番号・住所・氏名 (ふ
りがな)・電話番号・参加経験の有
無を記入し「市民俳句教室6月」と
明記の上、ハガキ (〒491-8501
本庁舎芸術文化協会)
問い合わせ / 芸術文化協会(生涯学習課
内) ☎(85) 7074

市民川柳教室

ID 1055372

日 時 / 5月28日(日) 午後1時～
4時
会 場 / スポーツ文化センター
申し込み / 初参加の方は5月25日(木)
までに電話で芸術文化協会
問い合わせ / 芸術文化協会(生涯学習課
内) ☎(85) 7074

水墨画教室

ID 1054898

日 時 / 5月30日～7月4日の火
曜日 午後1時30分～3時30分
(6回)
会 場 / スポーツ文化センター
対 象 / 市内在住・在勤・在学の方
講 師 / 森賢二さん (うすずみ会講
師)
定 員 / 15人 (抽選)
受講料 / 3,500円 (教材費を含む)
申し込み / 5月9日(火)までに電子申
請または電話
問い合わせ / レクリエーション協会(生
涯学習課内) ☎(85) 7074

ちよぎん 貯筋教室

6月～9月の参加者を追加募集

ID 1013342 高年福祉課 ☎(28)9151

隔週で、ストレッチ体操などを
30分行います

午前

開始時間 ▶ ①9:30 ②10:15 ③11:00

会 場	曜 日	開始日
		Bコース
萩原いきいきセンター 萩原公民館	月	6月12日
神山公民館 起つどいの里 今伊勢公民館	火	6月13日
浅野いこいの広場 浅井いこいの広場 開明公民館	水	6月14日
木曾川いきいきセンター 葉栗いこいの広場 奥いきいきセンター	木	6月1日
千秋いこいの広場 三条つどいの里 木曾川西部いこいの広場		
両郷寺公民館 時之島いこいの広場 北方いこいの広場		
	金	6月2日

午後

開始時間 ▶ ①13:30 ②14:15 ③15:00

会 場	曜 日	開始日
		Bコース
木曾川いこいの広場 スポーツ文化センター	火	6月13日
尾西生涯学習センター 玉野つどいの里 大和公民館	水	6月14日
朝日西つどいの里 スポーツ文化センター	木	6月1日
重吉いこいの広場 馬引公民館	金	6月2日

対 象

市内在住の65歳以上で、運動する機会が少ない方

申し込み

5月8日(月)の午前8時30分から電話で高年福祉課
(先着。1人1会場だけ。スポーツ文化センターは
火曜日または木曜日)

教室講座

スポーツ

催しもの

募集

その他

教室講座

市民美術教室
「楽しみま書」 親しみま書」

ID 1054896

日時 / 6月7日～7月12日の水曜日 午前9時30分～11時30分 (6回)

会場 / スポーツ文化センター

対象 / 市内在住・在勤・在学の方
内容 / 美しい文字を書くための書道の基礎を学ぶ

講師 / 川浦碧濤さん (中部日本書道会)

定員 / 20人 (抽選)

受講料 / 2,100円 (教材費を含む)

申し込み / 5月15日(月)までに電子申請または電話で芸術文化協会

問い合わせ / 芸術文化協会(生涯学習課内) ☎(85)7074

ボディメイククラス

ID 1042546

日時 / 6月13日(火) 午前10時～11時30分

会場 / 尾西生涯学習センター大ホール

対象 / 市内在住の18～49歳の方
内容 / 講話「たるんだお腹を引き締める! 腹筋トレーニングと糖質の上手なとり方」、運動実技

定員 / 20人 (先着)

※託児あり (1歳以上の未就園児、先着で12人)

申し込み / 5月1日(月)から電子申請または電話

問い合わせ / 西保健センター ☎(63)4833

天体観測入門

ID 1054964

日時 / 6月30日(金)、7月21日(金)、8月18日(金)、9月23日(祝)、10月13日(金) 午後6時30分～8時30分 (8月以降は午後6時～8時)

会場 / 尾西南部生涯学習センター

対象 / 市内在住・在学の小学生と保護者で、5回とも参加できる方

定員 / 15組 (抽選)

申し込み / 4月25日(火)～5月24日(水)に電子申請または電話

問い合わせ / 尾西南部生涯学習センター ☎(69)7850

育児講座

ID 1054995

日時 / 6月17日(土) 午前10時～11時30分

会場 / 大和公民館

対象 / 市内在住の子育て中の家族など

演題 / 「2歳児の発達を学び、子育てを楽しみましょう～イヤイヤ期をイライラ期にしないコツ～」

講師 / 笹瀬ひと美さん (修文大学短期大学部准教授)

定員 / 25組 (抽選)

申し込み / 5月15日(月)・16日(火)に電子申請または電話

問い合わせ / 里小牧子育て支援センター ☎(28)9770

ファミリー・サポート
事業講習会

ID 1054997

日時 / 5月26日(金) 午後1時～4時30分

会場 / 尾西庁舎2階会議室G

対象 / 市内在住の20歳以上で、援助会員・両方会員として入会を希望する方

内容 / 子どもの発育・発達、心肺蘇生法を学ぶ

申し込み / 電話でファミリー・サポート・センター(中央子育て支援センター内)

※託児あり (要予約)

問い合わせ / いちのみやファミリー・サポート・センター ☎(28)9772

声で伝える
ボランティア講座

日時 / 6月14日～10月25日の第2・4水曜日 午前10時～正午 (10回)

会場 / 社会福祉協議会大和事務所

対象 / 市内在住・在勤で視覚障害者の支援に関心がある方

定員 / 20人 (抽選)

受講料 / 1,210円 (教材費)

申し込み

5月19日(金)までに電子申請

問い合わせ

社会福祉協議会 ☎(85)7024



高齢者の栄養講座

ID 1013358

日時 / 6月13日(火)・20日(火) 午前10時～11時30分

会場 / 尾西生涯学習センター

対象 / 65歳以上の高齢者で、2回とも参加できる方

内容 / バランスの良い食事やフレイル予防の食事の講義

定員 / 12人 (先着)

申し込み / 5月1日(月)から電話で高年福祉課

問い合わせ / 高年福祉課 ☎(28)9151

普通救命講習 I

ID 1000499

日時 / 5月27日(土) 午後1時～3時

会場 / 尾西消防署

対象 / 市内在住・在勤・在学の中学生以上の方

定員 / 16人 (先着)

申し込み / 5月1日(月)～15日(月)に電子申請または電話

※団体は条件付きで随時開催

問い合わせ / 消防本部消防救急課 ☎(72)1103

スポーツ

ジュニア弓道教室

日時 / 6月10日～9月23日の土曜日、祝日 午前9時～11時(12回)

会場 / 大宮公園弓道場

対象 / 市内在住・在学の小学5年生～中学生

定員 / 15人 (先着)

受講料 / 3,000円

申し込み / 5月9日(火)～25日(木)の午後7時～9時に受講料を持参の上、大宮公園弓道場 (日曜日を除く)

※詳しくは、大宮公園弓道場 (☎(23)8262) へお尋ねください。

問い合わせ / スポーツ協会(スポーツ課内) ☎(85)7078



スポーツ

催しもの

募集

その他



ジュニア アーチェリー教室

日時 / 6月18日(日)・25日(日) 午前9時30分～正午
会場 / アーチェリー場 (光明寺公園球技場東側)
対象 / 市内在住・在学の小学4年生～中学生
定員 / 40人 (先着)
受講料 / 800円 (保険料)
申し込み / 5月22日(月)～6月1日(木)に受講料を持参の上、本庁舎スポーツ協会 (保護者の同意が必要)
問い合わせ / スポーツ協会(スポーツ課内) ☎(85)7078

催しもの

出張せつこっこクラブ おばけのまーろのお面をつくろう

ID 1054992

日時 / 5月6日(土) 午前10時～午後4時
会場 / 本町商店街 (本町1丁目)
定員 / 200人 (先着)
問い合わせ / 三岸節子記念美術館 ☎(63)2892

2023春 ビブリオバトル

ID 1028296

日時 / 5月28日(日) 午後2時30分～4時
会場 / i-ビル6階中央図書館
対象 / 高校生以上の方
内容 / 発表者が「歴史・時代小説」をテーマに本を紹介し、発表者と観戦者の投票で一番読みたい本を決定する
定員 / 発表者=5人・観戦者=20人 (抽選)
申し込み / 5月9日(火)までに電話で中央図書館
問い合わせ / 中央図書館 ☎(72)2343

福祉マルシェ i・愛・逢マーケット

ID 1055386

日時 / 5月17日(水)・18日(木) 午前10時～午後7時
会場 / 名鉄百貨店一宮店正面玄関前
内容 / 市内の福祉作業所の紹介、お菓子など自主製品の販売
問い合わせ / 障害者自立支援協議会(福祉総合相談室内) ☎(28)9145

138マルシェ

ID 1033486

日時 / 5月17日(水) 午前9時～午後1時 (売り切れ次第終了)
 ※荒天時は中止の場合あり
会場 / 夢織り広場 (本庁舎西側)
内容 / 野菜や加工品の直売
問い合わせ / 農業振興課 ☎(28)9136



日曜新鮮市

日時 / 5月7日(日) 午前5時～8時 (雨天決行)
会場 / 総合卸売市場
内容 / 新鮮野菜・果物・花き・精肉・総合食料品・日用雑貨品などの即売
問い合わせ / 一宮地方総合卸売市場 ☎(44)1119



スポーツ大会

開催時間・種目・予備日など詳しくは、お尋ねください。

*市内在住・在勤・在学の方

スポーツ	日時	会場	対象*	参加料	申し込み
ソフトボール	6月3日(土) 10日(土)	奥町公園	小学生	1チーム3,000円	5月20日(土)までに岩田(☎090(7671)8733)
テニス (シングルス)	6月11日(日) 18日(日)	市テニス場	中学生以上	2,000円 (中学生は1,000円)	5月25日(木)までに参加料を持参の上、本庁舎スポーツ協会
ソフトテニス (クラブ対抗)	6月7日(水)		女性	1チーム6,000円 (協会未加盟チームは1チーム9,000円)	5月17日(水)までに一宮ソフトテニス協会ウェブサイトを確認
バスケットボール	6月4日(日) 11日(日) 18日(日)	総合体育館 いちい信金アリーナAほか	高校生以上で構成するチーム	1チーム3,000円 (登録料1,000円も必要)	5月12日(金)までに一宮バスケットボール協会ウェブサイトを確認
インディアカ	6月25日(日)	いちのみや中央プラザ体育館 尾西信金アリーナ	高校生以上で構成するチーム	1チーム2,000円 (登録料1人300円も必要)	5月7日(日)までに畔柳(☎080(3281)6308)
弓道	6月4日(日)	大宮公園弓道場	小学生以上	無料	5月6日(土)までの午後7時～9時に弓道場(☎(23)8262) <日曜日を除く>

スポーツ協会(スポーツ課内) ☎(85)7078

スポーツ	日時	会場	対象*	参加料	申し込み
レディースビギナーテニス (ダブルス)	6月13日(火)	いちい信金スポーツセンター	18歳以上で初心・初級者の女性 (学生を除く)	1組3,000円	5月1日(月)～5日(祝)にいちい信金スポーツセンターウェブサイトから電子申請、または申込書をファクス(抽選32組)

いちい信金スポーツセンター(県一宮総合運動場) ☎(77)0500

教室講座

スポーツ

催しもの

募集

その他

教室講座

スポーツ

催しもの

募集

その他

一宮つつじ祭

ID 1047747

日時／① 4月29日(祝)②30日(日)
午前10時～午後4時(②は3時まで)
会場／浅野公園
内容／①和太鼓演奏(正午)、園児鼓隊(午後1時～1時30分)、高校生吹奏楽演奏(午後1時30分～4時)②和太鼓演奏(午前10時・午後1時)、浅野歴史発見クイズ・スタンプラリー(期間中)ほか
問い合わせ／観光協会(観光交流課内) ☎(28)9131

ホテル観賞の夕べ

ID 1014241

日時／6月9日(金)・10日(土) 午後7時45分～9時30分
会場／大野極楽寺公園
定員／各180人(抽選)
申し込み／5月10日(水)(消印有効)までに電子申請、または希望日(1日だけ)・参加人数、代表者の住所・氏名・電話番号を記入の上、ハガキ(〒491-8501 本庁舎公園緑地課) ※ホテルの育成状況によっては、ホテルの数が少ない場合があります。
ホテルを育ててみませんか
ホテル観賞の夕べで見られるホテルは、一宮平成ホテルの会の皆さんが育てました。会に参加してみたい方はご連絡ください。主な活動内容は野鳥園内のホテル小屋での飼育作業、池や小川の環境整備などです。
問い合わせ／公園緑地課 ☎(28)8636



認知症ケアラーズカフェ

ID 1033897

日時／6月1日(木) 午前10時30分～午後3時
会場／i-ビル2階大会議室
対象／認知症の方と介護者
内容／認知症介護経験者による相談、認知症の方と介護者などの交流
参加料／300円程度(お茶代を含む)
申し込み／5月31日(水)までに電話で高年福祉課
問い合わせ／高年福祉課 ☎(28)9151

尾張五市商工会議所 就職転職・企業研究フェア

ID 1024108

日時／① 6月2日(金) 午後1時～4時② 3日(土) 午前11時～午後4時
会場／i-ビル7階シビックホール
対象／学生(中学・高校生を除く)、中途求職者および転職者
参加企業／①34社②36社
問い合わせ／一宮商工会議所 ☎(72)4611

募集

河川愛護モニターを募集

ID 1023721

応募資格
20歳以上の方
任期
7月1日～令和6年6月30日
謝礼／月4,500円程度
募集人数／4人
申込期間／5月8日(月)～12日(金)
※申し込み方法など詳しくは、国土交通省木曾川上流河川事務所ウェブサイト(<https://www.cbr.mlit.go.jp/kisojyo/>)をご確認ください。
問い合わせ／治水課 ☎(28)8641



市民病院職員を募集

職種／①言語聴覚士②診療放射線技師③臨床検査技師④管理栄養士(①は9月採用、②～④は令和6年4月採用)
応募資格／平成7年4月2日以降生まれで資格がある方(②～④は令和6年3月卒業見込みの方を含む)
選考方法／1次試験＝一般教養・適性検査、2次試験＝面接
※②は1次試験で専門試験もあり
採用人数／①②④各1人③2人
申し込み／5月24日(水)(必着)までに応募書類を持参または郵送(指定履歴書は市民病院ウェブサイトからダウンロード可)
※1次試験は①6月2日(金)、②③6日(火)、④7日(水)に市民病院で実施
問い合わせ／市民病院管理課 ☎(71)5167

木曾川市民病院 会計年度任用職員を募集

職種／看護師
選考方法／面接
任用人数／2人
申し込み／写真を貼った履歴書と免許証の写しを持参または郵送(〒493-0001 木曾川町黒田字北野黒165 木曾川市民病院業務課)
問い合わせ／木曾川市民病院業務課 ☎(86)2173

ID 1023877

138タワーパーク ローズフェスタ

国営木曾三川公園138タワーパーク ☎(51)7105

5月13日(土)～6月4日(日)
開園時間 ▶ 午前9時30分～午後5時

「ローズストリーム」で6品種(ノヴァーリス・ハンスゲーネバイン・メルヘンツァパー・サニーノックアウト・キャンディアメイディランドほか)・約1,400株のバラが咲き誇ります。

各30人(先着)

プチボランティア バラの花ぷっちゃん
5月27日～6月4日の土・日曜日 ①午前10時②11時(雨天中止)



小学校夏休み期間中の 児童クラブ臨時職員 登録者を募集

職 種 / ①放課後児童支援員②③補助員

応募資格 / 昭和33年4月2日以降生まれで①放課後児童支援員認定資格がある方②教諭・保育士・社会福祉士の資格がある、または高校を卒業し、2年以上かつ2,000時間以上児童福祉事業に従事した方③資格不要
勤務内容 / 児童の安全確保・健康管理、行事運営ほか

勤務日時 / 7月20日(木)～8月31日(木)の週2日以上 午前7時15分～午後1時15分または午後1時15分～7時15分(日曜日・祝日を除く)

選考方法 / 面接

時 給 / ①1,220円②1,135円③986円

申し込み / 写真を貼った履歴書と①②は証明書などの写しを持参または郵送(〒491-0113 浅井町西浅井字式軒家47 いずみ福祉園内社会福祉事業団)

問い合わせ / 社会福祉事業団 ☎(51)5020

その他

特別支援学校 学校説明会

適切な就学には早期からの相談などが大切です。次年度就学予定の子どもで、障害について心配のある方ご参加ください。

日 時 / ①5月31日(水)(小学部)、6月1日(木)(中学部) ②6月15日(木)(小学部)・22日(木)(中学部) 午前10時～正午

会 場 / ①一宮東特別支援学校②いなざわ特別支援学校(稲沢市)

対 象 / 知的に障害のある子の保護者(JR東海道本線の①東側在住②西側在住)など

申し込み / ①は5月24日(水)までの午前9時～午後5時に電話で一宮東特別支援学校(☎(51)5311)、②はいなざわ特別支援学校ウェブサイトを確認

問い合わせ / 学校教育課 ☎(85)7073



特別支援学校 体験入学

来年度小中学校・高校に入学予定で希望する方は、電話で各学校へお申し込みください。相談は随時受け付けます。



一宮東特別支援学校 ☎(51)5311

日 時 / 小学部 = 9月8日(金)・12日(火)

対 象 / 知的な発達遅れがある子(JR東海道本線東側在住)

いなざわ特別支援学校

☎0587(35)2005

日 時 / 小学部 = 9月14日(木)・15日(金)、中学部 = 9月8日(金)・13日(水)

対 象 / 知的な発達遅れがある子(JR東海道本線西側在住)

一宮特別支援学校 ☎(51)2221

日 時 / 幼稚部 = 10月3日(火)、小学部 = 10月13日(金)

対 象 / 手足の不自由な子

大府特別支援学校

☎0562(48)5311

日 時 / 7月12日(水)・10月24日(火)

対 象 / 病気で入院している子

ごみ分別アプリ 「さんあ〜る」

スマートフォンなどで、ごみの収集日の通知や、当日の収集ごみの種類、分別方法などをチェックできます。

ぜひ、ご活用ください。



◀こちらから、ご利用ください。

廃棄物対策課 ☎(45)5374

ゴールデンウィークの ごみ持ち込み

▽5月3日(水)～5日(金)は休み(16☎参照)

施設管理課 ☎(48)5383

ご寄付 ありがとうございました

(3月分まで・敬称略)

いちのみや応援基金へ 90件
社会福祉協議会へ

エス・ビー建材、一宮東ライオンズクラブ、清水建設一宮地区職長会、一宮看板店、匿名1件

市民健康関係へ
NTPグループ

福祉関係へ
綿半フレッシュマーケット

子ども家庭関係へ
角田ナーセリー

活力創造関係へ
吉原明子、木藤美恵、福本まさ子

教育関係へ
一宮北ロータリークラブ、北勢商事・大垣共立銀行、愛知県グラウンド・ゴルフ協会、尾西信用金庫



I LOVE いちのみや 5月の映像広報

ICC 地デジ12ch

▽放映時間は7:45・9:45・12:45・16:45・19:45・22:45

▽DVDは中央図書館で6月から貸し出し

▽YouTube市公式チャンネルでも見ることができます。



知っつく! いちのみや 5月の音声広報

FMIちのみや 76.5MHz

▽放送時間は7:30・12:30・17:30
▽市ウェブサイトでも聴くことができます。

教室講座

スポーツ

催しもの

募集

その他

自主文化事業

一宮市民会館 ☎(71)2021

キッズ洋裁教室 尾州生地でパンツを仕立てよう

日時/6月25日(日) ①午前9時②午後1時
 会場/一宮市民会館
 対象/小学4~6年生と保護者
 定員/各12組(先着)
 参加料/各4,000円
 申し込み/参加料を持参の上、一宮市民会館

ホール De シネマ上映会

「ドラゴンボール超 スーパーヒーロー」
 日時/7月9日(日) ①午前10時②午後1時30分
 会場/尾西市民会館
 定員/各550人(先着)
 参加料/各1,000円
 前売り/一宮・尾西市民会館(☎(62)8222)、木曾川文化会館(☎(86)7581)で5月18日(木)から販売

水泳教室

温水プール ☎(77)4727

日時/6月13日(火)~8月8日(火)に週1回1時間の教室を8回(①親子=土曜日、②未就園児=火・木曜日、③子ども=火・水・木・金・土・日曜日、④大人=火・水・木・金曜日)
 対象/市内在住・在学・在園の方(市外も場合により可)
 受講料/①②各6,000円③7,000円④5,500円
 申し込み/①~③は5月27日(土)~6月2日(金)、④は5月20日(土)から温水プール
 ※コース・受付日時・定員などの詳細は問い合わせ

6月5日(月)~12日(月)は施設点検のため休場

プール講習会・自主文化事業

エコハウス138 ☎(47)7138

プール講習会名	日時
①水中ウォーキング	5月1・8・15・22・29日(月) 14:00~14:30
	5月10・24・31日(水) 13:00~13:30
②スイムワンポイントレッスン	5月12・19・26日(金) 13:00~13:30
③かんたんアクアビクス	5月10・24・31日(水) 14:00~14:30

対象/18歳以上の健康な方
 定員/①②各15人③12人(先着)
 受講料/各1回400円(プール利用料を含む)
 申し込み/当日30分前からエコハウス138

講座名	日時
①快適生活ヨガ	5月7・14・21・28日(日) 10:00
②カラダ整えるヨガ	5月10・24・31日(水) 19:30
③朝ヨガ	5月2・9・16・23・30日(火) 8:45

対象/18歳以上の健康な方
 定員/①②各21人③25人(先着)
 受講料/各1回600円
 申し込み/①②は当日30分前③は開催日の1週間前からエコハウス138

自主文化事業

アイブラザー宮 ☎(77)6612

英語でフリートークを楽しもう! 英会話サロン2023

日時/5月5日(祝) 午前10時~11時30分
 定員/25人(先着)
 受講料/1,000円
 申し込み/電話でアイブラザー宮

スポーツ・文化教室

スポーツ文化センター ☎(24)1881

スポ文卓球まつり

日時/5月5日(祝)~7日(日) 午前9時~午後9時
 参加料/大人200円、中学・高校生150円、小学生100円(2時間ごと)
 ※ラケットの貸し出し(有料)、ピン球の販売あり

教室名	日時	受講料	申込日時
かんたん有酸素運動とボディトーニング	5月2日からの火曜日 19:30~20:30(5回)	500円	各開催日時
スポ文らくらく体操	5月10日からの水曜日 10:00~11:00(4回)	500円	各開催日時
のびのびフローヨガ	5月11日からの木曜日 14:45~15:45(3回)	500円	各開催日時
らくらくヨガ	5月11日からの木曜日 13:30~14:30(3回)	500円	各開催日時
	5月12日からの金曜日 13:30~14:30(3回)	500円	各開催日時
もっと分かる!スマホ体験(基本編)	5月23日(火) 13:30~15:30	550円	5月9日(火)13:00
楽しい実用ペン	5月30日からの火曜日 10:00~11:30(6回)	3,300円	5月16日(火)9:30
はじめてのスマホ決済	6月6日(火) 13:30~15:00	550円	5月23日(火)13:00

申し込み/受講料を持参の上、スポーツ文化センター(1人1人分。抽選)

天体観望会・文化教室

一宮地域文化広場 ☎(51)2180

北天最大の球状星団を観望しよう!

~金星、おおぐま座のミザール~

日時/①5月19日(金)②20日(土) 午後7時30分~8時45分(雨天中止)
 定員/各40人(先着。中学生以下は保護者同伴)
 申し込み/5月9日(火)の午前10時から電話で地域文化広場

5月30日(火)~6月2日(金)は、
プラネタリウム館は休館

文化教室

内容/石田流生け花、パッチワーク、フラダンス、英会話(2種)、池坊生け花、ベシックヨガ、美ボディエクササイズ、サルセーション、手編み、陶芸、ハタヨガ、ヒーリングヨガ、茶道(表千家・裏千家)、書道、水彩画、健康太極拳、韓国語(2種)、水墨画、バレトン、骨盤エクササイズ、タイ式ヨガ、大正琴、エクセル、ワード
 ※開催日時・受講料・申し込み方法など詳しくは、募集チラシで確認

緑化教室

大野極楽寺公園管理棟 ☎(51)3015

教室名	日時	定員	受講料
①プリザーブドフラワー	6月18日(日) 10:00	15人 (抽選)	2,500円 (教材費)
②まゆ玉工作 お花のリース	6月17日(土) 10:00、13:30	各10人 (先着)	各1,500円 (教材費)
③季節の苔玉	6月24日(土) 10:00、12:30	各30人 (先着)	各1,000円 ~1,500円

小学生以下は保護者同伴

申し込み/①5月31日(水)~6月6日(火)の午前10時~午後5時に大野極楽寺公園ウェブサイトから電子申請、②6月1日(木)~15日(木)③6月1日(木)~22日(木)の午前10時~午後5時に電話で大野極楽寺公園管理棟(☎080(9110)3015)



きもの作品コンテスト 一宮高校の皆さんが大臣賞などを受賞

それぞれの個性あふれる作品で受賞した一宮高校の皆さん。おせち料理をテーマにした作品で文部科学大臣賞を受賞した石原沙穂さん(写真前列中央)は、縫製で工夫した点について「おせち料理の具材を本物のように表現したかったので、布や作り方を具材ごとに変えて作った」と話しました。



大樹生命ヒーローズカップ 東隆翔さんが優勝を報告

3歳からラグビーを習っている東さん(入賞時・赤見小5年)。「決勝戦は同点で単独優勝ではなかったので、うれしい反面、悔しい」と大会を振り返りました。目標を聞くと「ラグビーを続けて、世界でも活躍できるプレーヤーになりたい」と笑顔で意気込みを語りました。



※料金の記載がないものは無料。申し込みの記載がないものは当日直接会場

一宮音楽家協会 サロンコンサート

気楽に楽しめるクラシック音楽のコンサートです。
日時/5月7日(日) 午前11時～正午
会場/スポーツ文化センター
曲目/山田耕筰「待ちぼうけ」ドボルザーク「スラブ舞曲」ほか
問い合わせ/久野 ☎(87)2827

一宮ウインドアンサンブル定期演奏会

一宮商業高等学校ブラスバンド部と一緒に演奏します。
日時/5月7日(日) 午後1時30分
会場/アイブラザー宮
曲目/「ポロネーズとアリア」「無事の祈り」「となりのトトロ・メドレー」「リトル・マーメイド・メドレー」ほか
問い合わせ/渡邊 ☎090(2684)3576

一宮スクエアダンスクラブ

アメリカ発祥の歩くだけのダンス。初心者講習会の受講生を募集します。
日時/5月19日～10月27日の毎週金曜日 午後7時～8時30分(5月19日・26日は無料体験会)
※上履き、マスクが必要
会場/エコハウス138
対象/小学生以上の方
会費/月1,500円
問い合わせ/藤岡 ☎(44)8915

チアフル&リボンライダース 旬の家族フェス

子どものお仕事体験や働く車、キッチンカーなど楽しいブースが盛りだくさん。抽選会やプレゼントもあります。
日時/5月28日(日) 午前10時～午後3時(雨天決行)
会場/尾西市民会館
問い合わせ/チアフル・ママ 江崎 ☎080(3679)1143

ママさんバスケットボール メンバーを募集

子育て中の方や未経験者も大歓迎。お互いの子どもを協力して見守りつつ、楽しみましょう。
日時/毎週金曜日 午後7時～9時
会場/西成中学校
対象/20歳以上の女性
会費/月1,000円(保険料も必要)
問い合わせ/石原 ☎090(9894)8011

「一面会」会員を募集

能・狂言面を一緒に制作しませんか。講師の見本面を持ち帰れます。初めての方大歓迎。見学もできます。
日時/原則毎月第2・4土曜日 午前9時～正午
会場/アイブラザー宮
会費/月3,000円(材料費などが必要)
問い合わせ/花木 ☎(69)7372

このコーナーは市民の皆さんの情報発信の場です。7月号の締め切りは5月25日(木)です(抽選)。申し込み方法など詳しくは、ID 1034718をご確認ください。 問い合わせ 広報課 ☎(28)8951

みんな で 子育て

いちのみや子育て支援
アプリを配信しています

Android版



iOS版



フレッシュママ交流会

子育て支援センター

中央 ☎(85)7026 丹陽 ☎(28)9146
千秋 ☎(28)9771 東五城 ☎(85)9339
黒田北 ☎(28)9769 里小牧 ☎(28)9770

こっこ相談室

下の子が生まれてから、上の子が 赤ちゃん返りしちゃって…

赤ちゃんが生まれてから、2歳の上の子がくっついてきたり、甘えてきたりして、自分でできることをやってくれません…。



こっこ相談員の
アドバイス

赤ちゃん返りは悪いことではない。「私のこと好きだよな? 見て見て!」

という心の声の表れで、親への愛着が育っている証なのだ。だから大好きな親を取られたような不安な気持ちからいろいろ訴えているの。そんなときは自分を見てくれているという安心感が持てるようにしてあげるといいね。例えば赤ちゃんが寝たときなどに、上の子と二人だけの時間を作り、手をつなぐ・頭をなでるなどのスキンシップをとるのもいいね。そして赤ちゃんのお世話を一緒にしてみてね。赤ちゃんをいたわる気持ちも芽生えて、次第に落ち着いてくると思うよ。

▼5月の開場日時(子育ての困りごとに対応。電話相談も可)

中央子育て支援センター (i-ビル 5階)

▶ 9:00~17:00 (1・15日を除く)

その他の子育て支援センター

▶ 月~金曜日 9:00~16:00 (3~5日を除く)

独りで悩まないで、相談を!

(その他の相談は17才)

相談名	日時	相談電話・会場
育児	5月1日(月) 13:00~15:00	中保健センター ☎(72)1121
	5月15日(月) 13:00~15:00	西保健センター ☎(63)4833
子ども悩みごと	5月1日(月) 13:00~15:00	北保健センター ☎(86)1611
	月~金曜日 8:30~17:15 (正午~午後1時、3~5日を除く)	本庁舎4階子ども家庭相談課 ☎(28)9152
子ども悩みごとメール相談	市ウェブサイト(ID 1046675)	で随時受け付け
発達の気になる子	月~金曜日 9:00~16:00 (3~5日を除く) *在住地区により担当が 分かります<予約制>。	いずみ学園 ☎(78)3111
		まーぶるの森 ☎(86)6820
		チャイブ ☎(64)6362

親子で楽しもう!

対象は全て市内在住の方。参加料は全て無料。申し込みは電子申請可

催し	日時	会場	対象	申し込み
ママといっしょでいいな ID 1054988	6月8日(木) 16日(金) 10:15~11:15	木曾川体育館	1歳児と親で2回とも参加できる方(抽選23組)	5月8日(月)・9日(火)に電話で黒田北子育て支援センター
パパもいっしょに遊ぼう! ID 1054987	6月10日(土) 10:15~11:30	丹陽公民館	未就園児と親(抽選20組)	5月8日(月)・9日(火)に電話で丹陽子育て支援センター
公園へいこっ! ID 1054994	5月10日(水) 10:30~11:00	多加木公園	未就園児と親・家族など	当日直接会場(問い合わせは丹陽子育て支援センター)
親子でねんど ID 1054996	6月23日(金) 10:00~11:30	東五城子育て支援センター	2歳児と親(抽選20組)	5月22日(月)・23日(火)に電話で千秋子育て支援センター
フレッシュママ交流会 ID 1050552	6月1日(木) 22日(木)	木曾川庁舎 3階第3研修室	第1子の3~11カ月の乳児と母親で2回とも参加できる方(抽選各12組)	5月17日(水)までに電話で生涯学習課(☎(85)7074)
	6月7日(水) 28日(水)	尾西生涯学習センター 講堂		
	6月9日(金) 23日(金)	千秋公民館		
あっぷつぶ ID 1001285	5月9日(火)	千秋・里小牧子育て支援センター	第1子の3~11カ月の乳児と親	当日直接会場(問い合わせは各会場)
	5月12日(金)	東五城子育て支援センター		
	5月17日(水)	丹陽・黒田北子育て支援センター		

図書館からのお知らせ

▶ 中央図書館 ☎(72)2343 ID 1028589
 おはなし会 紙しばい
 13日(土)・28日(日)11:00・15:00
 おはなし会 読み聞かせ/14日(日)15:00、21日(日)
 ・27日(土)11:00・15:00、25日(木)10:30
 ストーリーテリングの会
 20日(土)15:00 (5歳以上)

▶ 尾西図書館 ☎(62)8191 ID 1054985
 おはなし会/6日~28日の土・日曜日 14:00
 親子で楽しむ会/10日(水)11:00 (未就園児)
 たのしいおはなし会 朗読/13日(土)11:00
 ストーリーテリングの会
 27日(土)11:00 (5歳以上)

▶ 玉堂記念木曾川図書館 ID 1055003 ☎(84)2346
 おはなし会/14日(日)・28日(日)14:00
 おはなしひろば/20日(土)11:00

▶ 子ども文化広場図書館 ID 1036024 ☎(25)1350
 おはなし広場/13日(土)15:00
 よむりんの森のおはなし会/14日(日)15:00
 布絵本でおはなし/20日(土)14:00
 はじめのいっぼ/25日(木)11:00 (未就園児)
 ストーリーテリングの会/27日(土)15:00 (5歳以上)、28日(日)15:00 (4歳以下は保護者同伴)

▶ 地域文化広場図書室 ☎(51)2180
 えほんのひろば/9日(火)11:00 (未就園児)

本を 読もうよ!



おすすめ本

一般書

日本人の愛したお菓子たち

吉田菊次郎/著
講談社/刊



明治のリキュールボンボン、昭和のナボナ、平成のティラミス、令和のタピオカミルクティー。製菓業界の生き字引が、大流行したお菓子の誕生秘話や時代背景を解説する。

児童書

フルールヴィルのいちねん

フェリシタ・サラ/作
石津ちひろ/訳 BL出版/刊



フルールヴィルの町では、みんな庭仕事で大忙し。4月はアスパラ、6月はサクラambo、7月はキュウリ、10月はビーツ。採れた野菜や果物で、どんな料理を作のでしょうか。さまざまな国の料理の作り方を紹介します。

5月

移動図書館ほたる号 A 10:15~11:00
B 13:30~14:30
C 15:00~16:00
ID 1012823

移動子育て支援センターこっこ
ID 1010631 10:00~15:00 (※は14:00まで)

1日(月)	2日(火)	8日(月)	9日(火)	10日(水)	11日(木)	12日(金)
	朝日東児童館A 宮後野見神社B		平島公民館A 千秋南小学校B	北方青衿社A 丹陽小学校B 浅野公園C	丹羽公民館A 今伊勢小学校B 奥町前並二公民館C	奥町出張所A 中島小学校B 於保共同出荷場C
時之島いこいの広場	朝日公民館	萩原公民館	葉栗公民館	大和南小学校※	子ども文化広場図書館	
15日(月)	16日(火)	17日(水)	18日(木)	19日(金)	22日(月)	23日(火)
	西御堂津島神社A 葉栗小学校B 西海戸公民館C	島村若栗神社A 開明小学校B 本神戸酒見神社C	千秋町出張所A 丹陽南小学校B 多加木記念館公民館C	東浅井浅井神社A 大和西小学校B 馬引公民館駐車場C		大野公民館A 千秋東小学校B 浮野八幡社C
木曾川公民館	今伊勢公民館	神山公民館	西成公民館		開明いこいの広場	浅井公民館
24日(水)	26日(金)	30日(火)	31日(水)			
西小島公民館A 北方小学校B 光明寺愛宕神社C 北方公民館	大和豊島台ちびっ子広場A 赤見小学校B 佐千原坂手神社C	尾関平山住宅A 朝日西小学校B 榎の木文化資料館C	萩原町出張所A 木曾川東小学校B 馬寄石刀神社C			上段はほたる号 下段はこっこ

悪天候で中止する場合があります。



クロール
25m
1年保証制度
実施中

スイミングスクールも
体育スクールも
Vトピアスポーツクラブ

本科スクール入会特典 5/31(水)まで
入会金 + 初月
月会費 ▶ **0**円
(税込3,300円)

入会キャンペーン & 1カ月体験開催!

1カ月体験 5・6・7月生の募集
お一人様、一期間のみ受講とさせていただきます。
1ヵ月体験後に本科スクールご入会の場合、参加費を
入会初期費用へ充当します。

スイミングスクール 月の途中から始められます

キッズ

[月~金] 16:00~17:00~
[土] 13:30~14:30~15:30~
参加費 **4,000円**(税込4,400円)
定員 各クラス5名 **全4回**

体育スクール

幼児

[月] 15:30~
[水・木] 16:00~ [土] 14:30~
参加費 **4,000円**(税込4,400円)
定員 各クラス2名 **全4回**

ジュニア

[月・金] 11:00~
参加費 **1,000円**(税込1,100円)
定員 なし **全8回**

小学生

[月] 16:45~ [火~木] 17:10~
[土] 15:35~16:40~
参加費 **4,000円**(税込4,400円)
定員 各クラス2名 **全4回**

※春の入会キャンペーンとの併用は致しかねます。※過去にVトピアに通われていた方、及びスクール体験をされている方は、お申込みいただけません。※ご希望の曜日を決めていただき、キッズ4回・ベビー8回を受講してください。※ご希望の曜日によっては月3回練習の曜日がござりますが1回分は別曜日にて受講していただきます。

※春の入会キャンペーンとの併用は致しかねます。※3歳以上(年少~年長)で、おむつが外れている方がご参加いただけます。※過去にVトピアに通われていた方、及びスクール体験をされている方は、お申込みいただけません。※受付締切...5月体験:4/30(日)、6月:体験5/31(水)、7月体験:6/30(金)※ご希望の曜日によっては月3回練習の曜日がござりますが1回分は別曜日にて受講していただきます。

Vトピアで運動習慣身に付けませんか?



今なら! **500円** (税込)
7/31(月)まで
**ワンコイン1日体験
キャンペーン開催中!**
当日必要なもの
バスタオル、フェイスタオル、水(500ml程度)
[プールご希望の方]水着、スイムキャップ
[ジムエリア・スタジオご希望の方]
ウェア、室内運動用シューズ、運動後の替えの下着
※希望日の前日までにお電話にてご予約下さい。

スイミングスクールのご案内
塩素の害をほぼカットした健康プール!
水慣れ、4泳法の基礎から個人メドレーの習得と泳力向上をはかります。

週1回 **8,250円**(税込) 週2回 **10,450円**(税込) 週3回 **11,550円**(税込)

■キッズクラス			■育成コース			■選手コース		
対象	曜日	時間	対象	曜日	時間	対象	曜日	時間
2歳半	月~金	16:00~17:00 17:00~18:00	基準タイム突破者	週	月~金 18:00~19:00	コーチ認定		
	土	13:30~14:30 14:30~15:30 15:30~16:30		土のみ	16:30~17:30			
			■ベビークラス					
		対象	6カ月~2歳11カ月 お子様と保護者					
			水遊び用オムツと水着の着用で入水できる					
			室内から日焼けも安心!					
			後半10分はお母さんの水中トレーニングタイム					
			月・金 11:00~12:00					

※おむつが外れている方

体育スクールのご案内
体育の力がグーンとアップ!
マット・とび箱・鉄棒のコツやお子様の苦手意識の克服、技習得の前段階にあたる持久・柔軟・ジャンプ・瞬発・バランスなどの基礎的な動き方や身体の使い方を覚えます。

週1回 **8,250円**(税込) 週2回 **10,450円**(税込) 週3回 **11,550円**(税込)

■幼児クラス			■小学生クラス		
対象	曜日	時間	対象	曜日	時間
3歳~ 年長	月	15:30~16:30	小1 小6	月	16:45~17:45
	水・木	16:00~17:00		火~水	17:10~18:10
	土	14:30~15:30		木	17:10~18:10 18:20~19:20
			土	15:35~16:35 16:40~17:40	

マット・跳び箱・鉄棒等を個々のレベルに合わせて指導します。
学校体育の内容に沿ってレッスンをを行います。身体の使い方を覚えられるようにご指導します。

当店は愛知県が認定した「新型コロナウイルス安全・安心宣言施設」登録スポーツクラブです。



Vトピアスポーツクラブ一宮

TEL 0586-71-1616(代)



一宮市今伊勢町本神戸字立切1番1号

一宮駅から車で5分! 60台無料駐車場完備

Vトピアスポーツクラブ 検索