

広報

一宮

ICHINOMIYA

07

2023

第68回おりもの感謝祭

一宮

七夕まつり



2023

7.27^木~30^日

8・9ページ

市長メッセージ

大雨にそなえる 3 頁

市議会議長・副議長が決定 4・5 頁

財政状況をお知らせします 6 頁

夏のミュージアム 12~16 頁

- 1 土 エコハウス138 人工スケート場を開設 (～8月31日/10時)
- 博物館・特集展示「どきどきフレンズとその出身地」(～10月1日/12時)
- 資料館・夏季企画展「織りの技術と歴史を探る」(～9月3日/16時)
- 3 月 Instagram 投稿キャンペーン #一宮市打ち水アート2023 (～31日/10時)
- 8 土 博物館・企画展「くらしの道具 妖怪ぞろぞろ」(～8月13日/12時)
- 博物館で夏祭り! (～8月31日/13時)
- 美術館・企画展「安藤正子展 ゆくかは」(～9月3日/14時)
- こどもミュージアム おばけのマールとほしにねがいを (～9月3日/15時)
- 美術館・コレクション展(常設展)「太陽に祈りを」(～9月3日/15時)
- 15 土 138タワーパーク・サマーフェスタ (～8月31日/裏表紙)
- 20 日 市立小中学校終業式
- 26 日 東京2020パラリンピック 金メダリストとの交流事業 シットティングバレーボールを体験! (～27日/ID1055729)
- 27 日 一宮七夕まつり (～30日/8・9時)

一部の掲載記事の内容は、
市議会の議決後、実施します。

市役所の開庁時間 午前8時30分～午後5時15分

7月の時間外証明窓口 ID1009956

時間延長…6・13・20・27日(木)

▽市役所本庁舎…午後8時まで
▽尾西・木曾川庁舎…午後7時まで

休日開設…23日(日)

▽市役所本庁舎…午前9時～正午

取扱業務…住民票の写し、戸籍全部・個人事項証明書、
印鑑登録証明書、市県民税・軽自動車税に
関する証明書などの発行

納付のお知らせ ID1000875

固定資産税・都市計画税(第2期分)
国民健康保険税(第1期分)
後期高齢者医療保険料(第1期分)
介護保険料(第1期分)

納付は 7月31日(月)までに

市政へのご意見・ご要望は ID1004956

市民メール▷info@city.ichinomiya.lg.jp
市民ポスト▷市役所本庁舎、尾西・木曾川庁舎、
出張所などで受け付け

人口と世帯数 6月1日現在 ID1000227

人口…379,216(▲125) 男…185,171(▲70) 女…194,045(▲55) 世帯数…166,887(+146) ※()内は前月対比

各記事に掲載のID(7桁の数字)を、市ウェブサイトの「ページID検索」に入力すると、該当記事の情報がダイレクトに表示されます。

ID 1021435

表示



市長メッセージ

市長 中野正康

ID 1056146

大雨にそなえる

日光川・野府川の水を木曾川へ流します

日光川上流域に位置する浅井町東浅井地区では床上浸水などの被害が続きました。これを受けて、まず市では休耕田を利用した遊水地を令和3年に整備しました。その上流部においても、これから県が一宮遊水地と江南遊水地を整備する予定です。

さらに大きなプロジェクトとして、地下トンネルを通して野府川の水を木曾川に排水する「日光川2号放水路」の整備にも着手しています。

青木川や木曾川町など被害が多いエリアでの対策

青木川も平成28年に越水、29年には堤防決壊などの被害が発生したため、令和元年に調節池を整備しました。まだ暫定供用ですが、ポンプを整備するなど今後も拡張を予定しています。上流の江南市にも調節池を建設中で、令和5年度の完成を目指しています。

アピタパワー木曾川店の近隣は道路冠水が頻発しているため、野府川に架かる割田橋付近のボトルネックを解消する工事を予定するとともに、幹線道路をかさ上げして道路冠水を減らすようにします。

小中学校に加え、公園の地下にも水を貯めます

市内61の小中学校のうち、およそ半数にあたる30の小中学校のグラウンド面を掘り下げて一時的に雨水を貯められるようになっていきます。

新川流域において、今後は市内の公園でも雨水を貯められるように、まずは多加木公園と大平島公園で工事を始めます。この工事が完成すると多加木公園に約3,000m³、大平島公園に約1,200m³の雨水を貯めることができるようになります。

ご自宅でも水を貯められます

皆さまのご自宅でも浸水対策にご協力いただけます。市ではご自宅への雨水タンクなどの設置に対して補助を行っています。補助率は最大90%で、少ない自己負担で設置することができます。一人一人が少しずつでも雨水を貯めることが地域の浸水対策につながりますので、ご協力をお願いします。

幹線道路のかさ上げ

野府川ボトルネック

地下トンネル

日光川2号放水路



※私も工事現場を視察しました(2月10日)

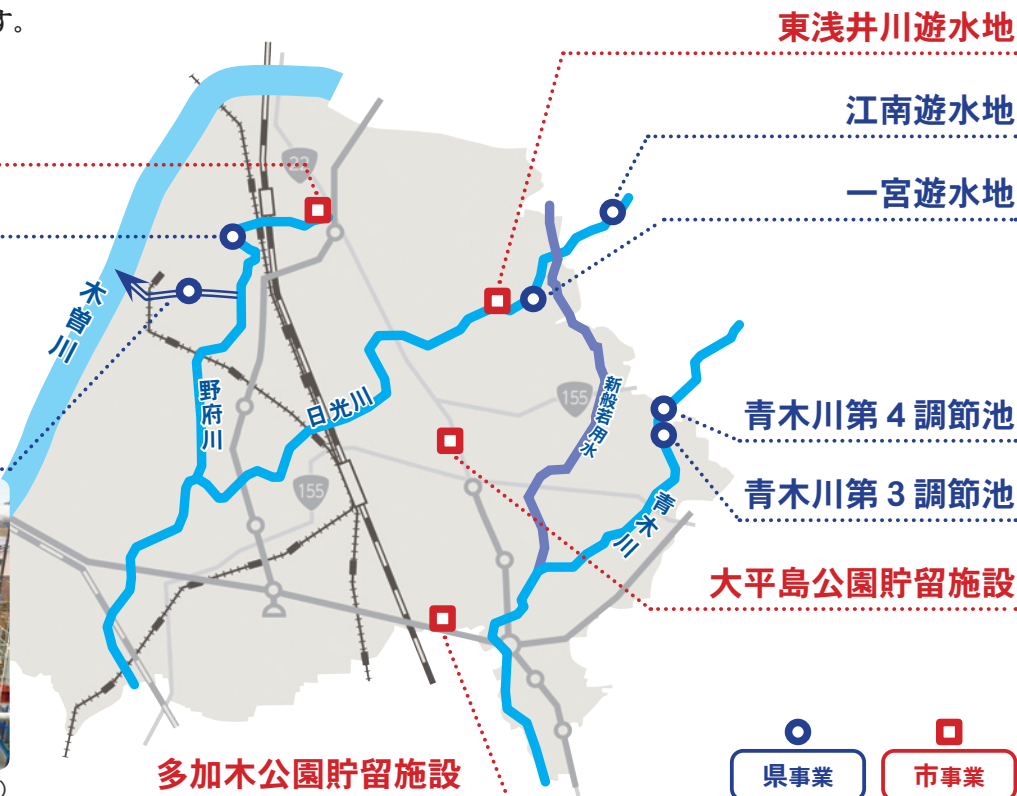

市議会 議長・副議長が決定

5月16日に臨時市議会が開かれ、市議会議長に岡本将嗣さん、同副議長に井上文男さんが選出されました。



議長 岡本将嗣

79代目の議長に新しく選出された岡本将嗣さんは58歳。

平成19年5月1日、一宮市議会議員に初当選。現在5期目。その間、副議長、監査委員、福祉健康委員長などの要職を歴任。所属政党は無所属。一宮市松降在住



副議長 井上文男

83代目の副議長に新しく選出された井上文男さんは56歳。

平成23年5月1日、一宮市議会議員に初当選。現在4期目。その間、監査委員、総務委員長、福祉健康委員長などの要職を歴任。所属政党は自由民主党。一宮市萩原町萩原在住

就任のあいさつ

市民の皆さまには、日頃から市議会に対しご理解とご協力を賜り、心から感謝申し上げます。

私どもは5月16日の臨時市議会において、市議会議長ならびに副議長の要職に就任しました。職責の重さを心に刻み、誠心誠意、職務に取り組んでまいり所存です。

さて、新型コロナウイルス感染症の感染症法上の分類が5月8日から5類に移行され、社会はコロナ禍前の日常を取り戻しつつありますが、原油価格や物価の高騰は市民の皆さまの日常生活に大きな影響を及ぼしており、大変厳しい状況が続いております。

市議会といたしましても、ウィズコロナ・アフターコロナの新たな暮らしのスタイルに適した施策の導入を図るべく、現代社会が求める多様な課題に対して、市民の皆さまとともに解決策を模索し、実現に向けて力を尽くしてまいります。

皆さまには、一層のご支援とご協力を切にお願い申し上げます、就任のあいさつといたします。

令和5年5月16日

一宮市議会

議長 岡本将嗣

副議長 井上文男

監査委員(議会選出)、常任・特別・議会運営委員長が決定

5月16日に臨時市議会が開かれ、監査委員が選任されました。また各常任委員会、特別委員会、議会運営委員会の委員を決定するとともに、各委員会の正副委員長が次のとおり互選されました。(敬称略)

▼ 監査委員 2人
花谷昌章 服部修寛

▼ 総務委員会 10人

委員長 鵜飼和司 **副委員長** 東渕正人

委員 臼井弓賀 河村弘保 竹山聡
岡本将嗣 彦坂和子 八木丈之
横井忠史 伊藤裕通

▼ 福祉健康委員会 10人

委員長 渡部晃久 **副委員長** 本山廣次

委員 野村悠介 佐々のりな 渡辺さとし
後藤みゆき 井上文男 高木宏昌
水谷千恵子 渡辺之良

▼ 経済教育委員会 9人

委員長 高橋一 **副委員長** 尾関さとる

委員 京極ふみか 市川智明 宇山祥子
森ひとみ 島津秀典 則竹安郎
花谷昌章

▼ 建設水道委員会 9人

委員長 中村かずひと **副委員長** 大津乃里予

委員 木村健太 井田吉彦 柴田雄二
平松邦江 浅井俊彦 松井哲朗
服部修寛

▼ 名岐道路・スマートインターチェンジ推進特別委員会 8人

委員長 則竹安郎 **副委員長** 森ひとみ

委員 尾関さとる 中村かずひと 渡部晃久
後藤みゆき 平松邦江 松井哲朗

▼ 議会運営委員会 7人

委員長 渡辺之良 **副委員長** 高木宏昌

委員 森ひとみ 河村弘保 島津秀典
竹山聡 則竹安郎

令和4年度の市長交際費 ID1005575 執行状況をお知らせします

◇予算額 1,700,000円
◇支出額 合計 1,394,029円 (26件)

●項目ごとの支出状況

慶弔費	21件	1,302,500円
渉外費	3件	65,529円
賛助費	1件	20,000円
諸会費	1件	6,000円
雑費	0件	0円
合計	26件	1,394,029円

※詳しい内容は、市ウェブサイト、市資料コーナー(市役所本庁舎1階、尾西・木曾川庁舎1階)で閲覧できます。

【問】秘書課 ☎(28)8950

地域新電力 ID1056014 いちのみや未来エネルギー株式会社 が電力供給を開始します

市が民間事業者と共に投資して設立した「いちのみや未来エネルギー株式会社」が、7月から小・中学校をはじめ82の市公共施設へ電力供給を開始します。

市では2月27日に、2050年までに二酸化炭素実質排出量をゼロにすることを旨とする「いちのみやゼロカーボンシティ宣言」を表明しました。この事業は、市のごみ焼却施設「環境センター」でつくられた再生可能エネルギー由来の電力を公共施設で使用することにより、二酸化炭素排出量の削減を図ります。



【問】環境政策課 ☎(45)9953

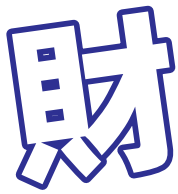

政状況をお知らせします (条例に基づく公表)

ID 1015044

令和4年度は引き続き新型コロナウイルス対策に加え、学校や保育園の給食費無償化をはじめとした原油価格や物価の高騰に対する負担軽減策を行いました。前年度との比較では、歳出は新型コロナウイルス感染症で自宅療養となった方への支援などにより、衛生費が増加しています。一方、歳入では県支出金や繰越金が増加しています。

【問】 財政課 ☎(28)8960

一般会計 令和4年度の収入・支出

市民1人あたりでは33.0万円を支出しています

主な内訳をお知らせします。出納整理期間（令和4年度予算分の未収・未払いの整理期間）中の収入・支出は含まれていないため、最終的な決算額とは異なります。

()内は構成比

収入

1,369.4億円

市税 504.5億円 (36.8%)

▶ 市民1人当たりの市税負担 … 14.0万円

支出

1,252.7億円

民生費 544.2億円 (43.4%)

子育て支援・障害者福祉・生活保護など福祉の充実

諸支出金 199.0億円 (15.9%)

病院・上下水道・国民健康保険・介護保険などへの支援、基金への積立金など

衛生費 124.7億円 (10.0%) ごみ処理・公衆衛生・新型コロナワクチン接種事業など

公債費 99.9億円 (8.0%) 市の借入金の返済

教育費・土木費・総務費など 284.9億円 (22.7%)

小中学校・生涯学習・スポーツ、道路・水路・公園の整備、行政事務全般の経費など

令和4年度 収入・支出の主な増減 (3月31日時点の前年度比較)

収入 県支出金の増加 81.5億円 ▶ 96.8億円 (+15.3億円)

支出 衛生費の増加 105.9億円 ▶ 124.7億円 (+18.8億円)

市債(借入金)の令和4年度末残高 (出納整理期間中の借り入れを含む)

合 計	2,133.6億円
一 般 会 計	1,040.6億円
特 別 会 計	0.3億円
病 院 事 業 会 計	117.9億円
水 道 事 業 会 計	251.6億円
下 水 道 事 業 会 計	723.2億円

▶ 市民1人当たりの市債残高 … 56.2万円

臨時財政対策債(※1) 614.1億円

合併特例債(※2) 245.4億円

その他の市債(都市計画・教育など) 181.1億円

※1 = 臨時財政対策債…国の地方交付税の財源不足分を市債で補うもの。返済額の全てが後年度の地方交付税でまかなわれる。地方交付税の代替的なもの。

※2 = 合併特例債…新市建設計画に基づく事業の財源にできる市債。返済額の70%は後年度の地方交付税でまかなわれる。

職員採用のお知らせ

ID1056170

地域DXを推進する人材を募集

職務内容 市役所内外の各方面と調整し、市民がメリットを実感できる「地域のDX」を最前線で推進する

採用人数 1人(予定)

応募資格 次の全てに該当する方

- ▶ 開発やマーケティングの経験がある
- ▶ 効率的かつ円滑にコミュニケーションができる
- ▶ プロジェクトを統括し、成功させた経験がある
- ▶ 情報システムに関係する実務経験がある

採用期間 10月1日～令和7年9月30日(予定)

申し込み 7月20日(木)までに電子申請

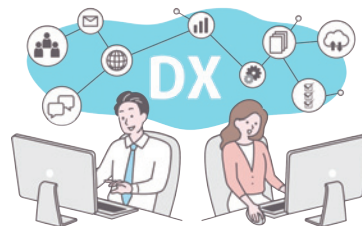

こんな方を歓迎します

- ▶ 高度な問題解決力がある
- ▶ サービスの提案・リリース経験がある
- ▶ 情報システム部門で管理職相当の経験がある
- ▶ IT企画構想に関する知識がある
- ▶ データを活用した事業の立ち上げ経験がある

【問】政策課 ☎(28)8952

令和6年4月採用 市職員を募集

ID1000311

【問】人事課 ☎(28)8953

職種・採用予定人数		受験資格	
大・短大・高卒	一般事務(障害者)	若干名	身体障害者手帳、精神障害者保健福祉手帳、療育手帳のいずれかの交付を受けている方
	一般事務	若干名	昭和58年4月2日～平成18年4月1日生まれで、大学・短大・高校を卒業または令和6年3月に卒業見込みの方
高校卒	消防	若干名	
	土木	若干名	
実務経験者	作業療法士	若干名	作業療法士資格があり、令和5年6月30日現在で作業療法士として通算2年以上の実務経験がある
	社会福祉士	若干名	社会福祉士資格があり、令和5年6月30日現在で社会福祉士として通算2年以上の実務経験がある
臨床検査技師	若干名	資格取得(見込み)者	昭和48年4月2日～平成15年4月1日生まれの方
環境員	若干名	中型自動車運転免許以上の免許を有する方または令和6年3月までに取得見込みの方	昭和59年4月2日～平成16年4月1日生まれの方
獣医師	5人程度	資格取得(見込み)者	昭和58年4月2日～平成12年4月1日生まれの方
薬剤師			

※実務経験期間は、1日6時間以上かつ1週間の勤務が5日以上(休職、育児休業期間を除く)

申し込み

7月14日(金)～8月17日(木)(獣医師と薬剤師は9月8日(金)まで)に電子申請。
獣医師と薬剤師は小論文も提出。募集案内は人事課で配布

※令和5年4月19日～5月11日、5月26日～6月15日の申し込み(欠席および辞退を含む)をした方は応募不可

第68回おりの感謝祭



7月27^木日 ▶ 30^日



27日 木

- オープニングセレモニー

28日 金

- ワッショーいちのみや
- ウルフドッグス名古屋トークショー

4年ぶりに
パレード
開催!

29日 土

- 御衣奉獻大行列
- TANABATAダンスコンテスト
- 3×3バスケットボールイベント

30日 日

- コスプレパレード
- 辰巳琢郎スペシャルトークショー
- ファイティングイーグルス名古屋トークショー
- 3×3バスケットボールイベント

会期中 ▶ 盆踊り大会 セタステージ 葵にぎわい広場 マールのねがいごと短冊(15分) ほか



最新の情報は

七夕まつり公式ウェブサイトをご確認ください。▶▶▶

※他にも多くの協賛行事があります。催事は都合により変更・中止となる場合があります。



火災予防にご協力を

七夕まつりの飾り付けは燃えやすい物が多いため、期間中、下記の区域を特別警戒区域に指定します。区域内では、たき火や屋外での喫煙が制限されます。喫煙は消防警備詰所など市の指定した場所に限りです。

- ▶ 本町1丁目1～4番 ▶ 本町2丁目 ▶ 本町3丁目1～4番・7～10番 ▶ 真清田1丁目
▶ 栄1丁目9～11番 ▶ 栄3丁目 ▶ 新生1丁目1番地内

【問】おりもの感謝祭一宮七夕まつり協進会(観光交流課内) ☎(28)9131

Instagram 投稿キャンペーン

#一宮市打ち水アート2023

応募期間 7月3日(月)～31日(月)

応募方法

ID1055503

STEP 1 一宮市環境政策課公式Instagram
【@kankyoseisaku138】をフォロー

STEP 2 ハッシュタグ
「#一宮市打ち水アート2023」を付けて投稿

いいね大賞(1人)
ギフトカード 5,000円分

さらに抽選で10人に
特産品プレゼント
※非公開アカウントは対象外

作り方(一例) じょうろや、ひしゃくで描いてもいいよ!

1 型を用意する



2 自宅の敷地内で
防水スプレーをする



3 打ち水をして完成!



【問】環境政策課 ☎(45)9953

今年の夏はエコハウス138の
人工スケート場へ!

ID1056117

7月1日(土)～8月31日(木)

(7月3日(月)～19日(水)の平日、8月2日(水)を除く)

- 時間** 午前10時～午後5時の1時間ごと
(受け付けは4時まで)
- 定員** 各5人(先着。小学2年生以下は場
外まで保護者同伴)
- 入場料** 各500円(スケート靴(16cm～30cm)
・ヘルメット・膝当て・肘当ての貸出
料を含む。靴下・手袋は持参)
- 申し込み** 当日午前9時45分からエコハウス138

詳しくは、エコハウス138(☎(47)7138)へ
お尋ねください。

【問】施設管理課 ☎(48)5383



住民税非課税世帯などへの

1世帯当たり
3万円価格高騰重点支援給付金を
支給します

対象

- 6月1日時点で、世帯全員の令和5年度の住民税が非課税、または住民税均等割のみが課税されている世帯
 - 7月上旬以降に、市から送付する案内をご確認ください
- ①以外で、家計が急変し直近の収入が①に相当する水準に下がった世帯
 - ウェブページで申請方法をご確認ください

詳しくは、ID1055720をご確認ください。

価格高騰重点支援給付金コールセンター

☎ 0586(85)7431

午前9時～午後5時
(土・日曜日、祝日を除く。10月31日(火)まで)

【問】 福祉総務課 ☎(28)9015

新型コロナワクチン接種

ID1054965

希望する方はお早めにご予約を

令和5年春開始接種の期間

8月末まで(予定)

令和5年春開始接種を実施しています。接種を希望する方は接種券(接種券付き診票)が届き次第、予約してください。今回の対象となる方で、まだ届いていない場合はコールセンターへご連絡ください。

主な対象

- 65歳以上の方(申請不要)
- 基礎疾患がある5～64歳の方
- 医療従事者・高齢者施設従事者など

新型コロナワクチン接種コールセンター

☎ 0586(52)7755

午前8時30分～午後5時15分(土・日曜日、祝日も開設)
※8月1日(火)以降は平日だけ

【問】 新型コロナワクチン接種推進室 ☎(72)1389

シッティングバレーボール

東京2020パラリンピック
金メダリストとの交流事業7月26日(水)・27日(木)開催
シッティングバレーボール
を体験!

対象者を拡大!

市内在住・在勤・在学で
小学生以上の
どなたでも申し込み可!申し込み方法など詳しくは、
ID1055729をご確認ください。

【問】 スポーツ課 ☎(85)7078

意見をお聴かせください

ウェブアンケートを実施します

広報一宮などについて

広報紙やSNSなどの市が発信する情報に、市民の皆さんが何を求めているのかを調査するため、アンケートを実施します。

回答期限

7月22日(土)まで

設問数

17問

回答はこちら



【問】 広報課 ☎(28)8951

企画展

ID 1055641

妖怪 ぞろぞろ

くらしの道具

7月8日(土)～8月13日(日)



午前9時30分～午後5時(入館は4時30分まで)
※月曜日(7月17日を除く)、7月18日(火)は休館

大人300円、高・大学生150円、中学生以下無料

くらし体験講座

①妖怪ポップアップカードをつくろう

日時▶7月29日(土)

①午前10時～11時

②午後2時～3時

対象▶小学生(小学3年生以下は保護者同伴)

定員▶各15人(抽選)

参加料▶各200円



②みんなでお面づくりワークショップ

大変身! ようかいになっちゃおう!

日時▶8月5日(土)

①午前10時～11時30分

②午後2時～3時30分

対象▶3歳～中学生

(小学4年生以下は保護者同伴)

講師▶山本マヤカさん(作家)

定員▶各15人(抽選) 参加料▶各500円



申し込み

7月1日(土)の午前10時から①は21日(金)②は28日(金)の午後5時までに、博物館ウェブサイトから電子申請

たいけんの森 わくわく体験

イラスト:山本マヤカ



③道具妖怪をつくろう

夏休み期間中は毎日開催!

日時▶7月8日～8月13日の土・日曜日、祝日 午前9時30分～正午・午後1時～4時30分
参加料▶高校生以上100円、中学生以下無料

特集展示

ID 1055794

どきどきフレンズと
その出身地

6月27日(火)～10月1日(日)

午前9時30分～午後5時(入館は4時30分まで)

※月曜日(7月17日、9月18日を除く)、
7月18日(火)、9月19日(火)は休館

博物館所蔵の土器を擬人化したキャラクター「どきどきフレンズ」の出身地(出土遺跡)や同郷の仲間(出土土器)を紹介します。

※期間中展示替えあり

大人300円、高・大学生150円、中学生以下無料



▲弥生土器丹塗壺
(どきどきちゃんのリアルな姿)



中学生以下が対象

博物館で夏祭り!

7月8日(土)～8月31日(木) ID 1055640

午前9時30分～午後5時(入館は4時30分まで)
※月曜日(7月17日を除く)、7月18日(火)は休館



チャレンジ! いちはくワークシート

クイズに挑戦しながら館内を回ってみよう!
※中学生以下が対象



染めびと・智香さんと一緒に布を染めよう

日時▶ 8月27日(日)
①午前10時～11時30分②午後2時～3時30分
対象▶ 小学生(小学4年生以下は保護者同伴)
定員▶ 各10人(抽選) 参加料▶ 各500円



申し込み

7月18日(火)の午前10時～8月18日(金)の午後5時に博物館ウェブサイトから電子申請

講演会 尾張平野を語る27 ID 1055699

一宮の発掘調査

～あの頃の発掘現場～

定員 各50人(抽選) 受講料 各400円

申し込み
7月4日(火)の午前10時までに電子申請、または3日(月)(必着)までに郵便番号・住所・参加者全員の氏名(ふりがな)・電話番号・メールアドレス・希望日(複数可)を記入し「尾張平野を語る27」と明記の上、ハガキ(〒491-0922 大和町妙興寺2390 博物館)
※申し込みは1家族1回だけ



「八王子銅鐸」発見の記 ～26年前のあの日あの時～

講師 樋上昇さん(愛知県埋蔵文化財センター調査課主任専門員)

対談:一宮の考古学のあけぼの

内容 柴垣勇夫さん(元愛知淑徳大学教授)と博物館館長の対談

市内掘歩記お墓見歩記

講師 土本典生さん(元一宮市博物館学芸員)

いちのみやミュージアムズ

7月8日(土)～9月3日(日)

3館 de スタンプラリー

ID 1055996

期間中に博物館・三岸節子記念美術館・尾西歴史民俗資料館を巡り、スタンプを集めて「偉人しおり」(先着300人)を手に入れよう。



ICHINOMIYA CITY MUSEUMS



.....中学生以下が対象.....

【問】博物館 ☎(46)3215

企画展

ID 1055445

安藤正子展

ゆくかは

7月8日(土)～9月3日(日)

午前9時～午後5時(入館は4時30分まで)

※月曜日(7月17日を除く)、7月18日(火)は休館

大人800円、高・大学生400円、中学生以下無料

細密な油彩画で知られる安藤正子(1976～)。油彩画・陶作品・インスタレーションなど、手法を変化させながらも一貫して「絵」を作り続けてきた安藤のこれまでの歩みを紹介します。



▲安藤正子「ムービータイム」2021年、ステッカー:モニョチタポミチ・鱗片堂、撮影:城戸保

ワークショップ

海の石を貼り付けて作ろう
生き物のお皿

日時▶7月23日(日) 午後2時～3時30分

対象▶小学生以上の方

(小学3年生以下は保護者同伴)

定員▶12人(抽選)

申し込み

7月7日(金)(必着)の午後5時までに電子申請、または郵便番号・住所・氏名(ふりがな)・年齢・学年・電話番号を記入し「安藤正子展ワークショップ」と明記の上、ハガキ(〒494-0007 小信中島字郷南3147-1、三岸節子記念美術館)

アーティストトーク

日時▶8月5日(土) 午前10時・午後2時

学芸員によるギャラリートーク

日時▶7月29日(土)、8月27日(日) 午後2時

フードイベント ※売り切れ次第終了



7月15日(土) 午前11時



8月19日(土) 午前11時



9月3日(日) 午前11時

こどもミュージアム ID 1055735

おばけのマールと
ほしにねがいを

7月8日(土)～9月3日(日)

午前9時～午後5時(入館は4時30分まで)

※月曜日(7月17日を除く)、7月18日(火)は休館

中学生以下が対象

館内クイズ&スタンプラリー

ほしにねがいを

達成した先着800人に記念品をプレゼント!
(プレゼントは中学生以下が対象)

ペーパークラフト

おばけのマールの着せ替え人形

(先着800人)

絵本 読み聞かせ

日時▶7月22日(土)、8月26日(土) 午前10時

新作ミニ絵本 発売!

「おばけのマールと
ほしぞらのフルコース」

880円(税込み) 発行:中西出版

▲絵本『おばけのマールとほしぞらのフルコース』より
©Rei Nakai/NAKANISHI PUBLISHING CO.,LTD

サテライトイベント

一宮七夕まつり

マールのねがいごと短冊

日時▶7月27日(木)～30日(日)

会場
オリナス
一宮

出張プラネタリウム・プログラム

おばけのマールと
ゆめのとびら日時▶8月19日(土)・20日(日) 午後1時30分～
2時45分

定員▶各195人(先着)

観覧料▶各800円(限定缶バッジ付き)

申し込み▶7月29日(土)の午前9時から電話で一宮
地域文化広場 ☎(51)2180会場
一宮地域
文化広場

コレクション展(常設展) ID 1055700

太陽に祈りを

7月8日(土)～9月3日(日)

午前9時～午後5時(入館は4時30分まで)

※月曜日(7月17日を除く)、7月18日(火)は休館

大人800円

高・大学生400円

中学生以下無料

輝く太陽と海に触発され、神奈川県大磯町のアトリエを「太陽の家」、自身を「太陽の画家」と呼び、数々のエネルギッシュな名作を生み出した三岸節子の作品を紹介します。



▲「太陽」1964年©MIGISHI

【問】三岸節子記念美術館 ☎(63)2892

夏季企画展 ID 1054811

織りの 技術と歴史 を探る

7月1日(土)～9月3日(日)

午前9時～午後5時(入館は4時30分まで)

※月曜日(7月17日を除く)、7月18日(火)は休館



織物の仕組みと魅力を紹介するとともに、織物技術と「織物のまち」の歴史について、世界とのつながりに触れながら考えます。

体験!!

① 縄文の布をつくってみよう!

7月29日(土) 午後1時30分～3時30分

② 機織りに挑戦

8月19日(土) 午後1時30分～3時30分

対象 小学4年生～高校生

定員 各10人(抽選)

参加料 各500円

③ 豊島記念資料館 展示見学会

9月3日(日) 午前10時～11時

定員 15人(抽選)

申し込み

①は7月15日(土)②は8月5日(土)③は8月20日(日)(必着)までに右記の二次元コードから電子申請、または郵便番号・住所・参加者全員の氏名・電話番号・①②は年齢・希望するプログラム(①～③のいずれか)を記入の上、ハガキ(〒494-0006 起字下町211、尾西歴史民俗資料館)※1枚1家族分だけ。複数プログラムの同時申し込み可



小学生が対象

ID 1040948

君は発見マスター!!

7月15日(土)～9月3日(日)

午前9時～午後5時(入館は4時30分まで)

※月曜日(7月17日を除く)、7月18日(火)は休館

ワークシートを使いながら、資料館のどこかに隠れている「たびぞう」と資料館一押しの資料を探そう!

【問】尾西歴史民俗資料館 ☎(62)9711

介護予防の第一歩！

介護予防川柳を募集

ID 1014629

応募用紙ダウンロード可

コロナが落ち着いた今、改めてやりたいことや、新たに始めたい取り組みなどについて「介護予防の第一歩！」をテーマに、ユーモアの効いた川柳を募集します。

最優秀賞 1点

賞金 2万円

優秀賞 3点

賞品 尾州産マフラー

応募方法

7月3日(月)～8月4日(金)(必着)に応募用紙を持参または電子メール・郵送・ファクス(1人2作品まで)。応募用紙は本庁舎高年福祉課、尾西・木曾川庁舎、出張所などでも配布

※10月26日(木)開催の「元気はつらつ介護予防フェスタ」で表彰。
作品は自作で未発表の物に限る。作品の著作権は一宮市に帰属

【問】高年福祉課 ☎(28)9151



ジャパン JAPAN TEXTILE CONTEST 2023

テキスタイルコンテスト

作品募集

次世代のテキスタイル(生地)産業を担う人材の発掘・育成、技術力・デザイン力・マーケティング力の強化などを目的し、コンテストを開催します。ファッション業界を刺激するような作品をお待ちしております。

募集作品

洋服など明確な用途を狙って企画・制作した織物・ニットなどで未発表の物(1人3点まで)

賞

＼その他の各賞にも賞金あり！／

一般の部 } グランプリ 50万円

学生の部 } スプラウト賞 10万円

※10月31日(火)・11月1日(水)に東京で開催する「ジャパン・クリエーション」および令和6年2月に総合体育館いち信金アリーナで、優秀作品展を開催予定



応募方法

作品に応募カードを添付の上、8月1日(火)～10月2日(月)(必着)に持参または郵送

応募カードは一宮地場産業ファッションデザインセンター(FDC)ウェブサイトからダウンロード可



【問】ジャパン・テキスタイル・コンテスト開催委員会(FDC内) ☎(46)1361

親子で参加

男女共同参画サテライトセミナー パパッと解決!! パパと子のおかたづけ教室

7月29日(土) 午前10時～正午

会場 木曾川公民館

対象 父親と小学生（家族の同伴可）

講師 大原友美さん
(Smart Life Style代表)

定員 15組（抽選。1組4人まで）

申し込み 7月14日(金)までに電子申請
または電話

※託児あり（6カ月以上の未就学児、
抽選5人、要予約）

（共催・公益財団法人あいち男女共同参画財団）



ID1055803

SDGsを知ろう! 学ぼう! 見学会@夏休み

8月4日(金) 午前9時30分～午後4時

「住宅」と「ランドセル」をテーマに、SDGsに
取り組む市内の事業所を見学します。

対象 市内在住・在学の小学生と保護者

定員 32人（抽選。1組4人まで）

参加料 500円（保険料）

ID1055922

申し込み 7月18日(火)までに電子申請または電話

集合場所

尾西商工会館



バスで移動



見学先

- 東陽住建
- Askal カバン工房



総合計画に関するワークショップの参加者を募集

① 8月20日(日) ② 27日(日)

午後1時～4時30分

※内容は各回異なります。1回だけの参加も可

第7次一宮市総合計画後期基本計画の進捗状況などを、
参加者同士の話し合いを通じて、確認していただきます。

会場 本庁舎14階1401大会議室

対象 市内在住・在勤・在学の18歳以上の方

定員 各30人（抽選）

申し込み 7月21日(金)までに電子申請
または電話



ID1049843

【問】政策課 ☎(28)8952

65歳以上の方へ

ID 1001135

介護保険料の納入通知書を送付します

保険料は、本人や世帯員の市民税の課税状況や、本人の合計所得金額などによって14段階に分けられます。介護保険料の納付方法は原則、特別徴収（年金からの天引き）です。

介護という問題を社会全体で支えるため、保険料の納め忘れのないようにお願いします。

特別徴収の方

7月下旬までに送付する「介護保険料納入通知書兼特別徴収額決定通知書」をご確認ください。

特別徴収ができない方

7月中旬までに「納入通知書（介護保険料額決定通知書）」を送付しますので、同封の納付書で納期限までに納付してください。口座振替の場合は、納期限に指定の口座から引き落とします。

第1期の納期限

▶ **7月31日(月)**

※年度途中で特別徴収に替わる際は、通知書でお知らせします。

減免制度

災害により住宅などに著しい損害を受けた場合や、主たる生計維持者が死亡・失業・長期入院などで収入が著しく減少した場合に、申請により減免されることがあります。詳しくはご相談ください。

介護サービスを
利用する方へ

ID 1001137

介護保険の負担割合証を送付します

対象の方に、自己負担割合を記載した「介護保険負担割合証」を7月中旬に送付します。介護サービスを利用する際に「介護保険被保険者証」と共に提示してください。

対象

- 要介護・要支援認定者
- あんしん介護予防事業（介護予防・日常生活支援総合事業）のうち、介護予防・生活支援サービス事業を利用する方

自己負担割合（1～3割）

次に該当する方は **3割負担**

本人の合計所得金額 **220万円以上** かつ

同一世帯の65歳以上の方（第1号被保険者）の
「年金収入＋その他の合計所得金額」
463万円以上（単身世帯は340万円以上）

次に該当する方は **2割負担**（3割負担に該当する方を除く）

本人の合計所得金額 **160万円以上** かつ

同一世帯の65歳以上の方（第1号被保険者）の
「年金収入＋その他の合計所得金額」
346万円以上（単身世帯は280万円以上）

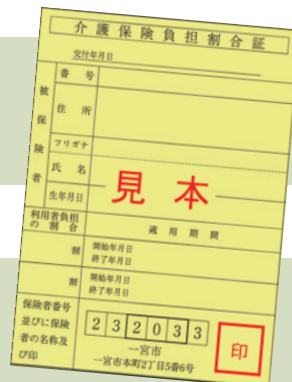

※所得・収入は令和4年中の金額。上記に該当しない方、40～64歳の方（第2号被保険者）、市民税非課税者、生活保護受給者は1割負担

【問】 介護保険課 ☎(28)9019

国民健康保険に加入している方へ

20～29歳の方へ

自己採血検査受診者を募集

ID 1055706

対象 ▶ 平成6年4月1日～16年3月31日に生まれ、一宮市が受診結果を受け取ることに同意し、25～39歳対象の人間ドックを受診しない国民健康保険加入者

内容 ▶ 血液検査キットによる無料の自己採血検査。結果はスマートフォン・パソコンなどで確認

定員 ▶ 100人（先着） **申し込み** ▶ 8月1日(火)から電子申請

25～39歳の方へ

人間ドック受診者を募集

ID 1001236

申込書ダウンロード可

期間 ▶ 10月2日(月)～令和6年2月29日(木)

会場 ▶ 木曾川市民病院・山下病院・大雄会第一病院・一宮西病院・千秋病院

対象 ▶ 昭和59年4月1日～平成11年3月31日に生まれ、一宮市が受診結果を受け取ることに同意する国民健康保険加入者（妊産婦を除く）

内容 ▶ 血液、呼吸器系、消化器系、腹部超音波、大腸・肺がん、子宮頸がん（女性だけ。木曾川市民病院・山下病院を除く）

定員 ▶ 400人（先着） **受診料** ▶ 1万円

申し込み ▶ 7月10日(月)から電子申請、申込書を持参、または郵便番号・住所・氏名（ふりがな）・生年月日・性別・電話番号・被保険者証番号と枝番・受診希望医療機関名を記入し、「人間ドック申し込み」と明記の上、ハガキ（〒491-8501 本庁舎保険年金課）。申込書は本庁舎保険年金課・保健センターなどでも配布

40歳以上の方へ

健康診査を受診できます

ID 1001237

対象

昭和59年3月31日以前生まれで、令和5年4月2日以降に資格を取得し、10月31日(火)までに資格取得届を提出した方

受診期限

12月31日(日)

希望する方は、お早めにご連絡ください

【問】 保険年金課 ☎(28) 8669

70～74歳の方へ

高齢受給者証を送付

ID 1015116

現在の受給者証は、7月31日(月)で有効期限が切れ、使用できなくなります。新しい受給者証（薄だいたい色）を7月中に送付します。有効期限の切れた受給者証は個人情報を読み取られないよう、細かく切って処分してください。

【問】 保険年金課 ☎(28) 9011

令和5年度 納税通知書を送付

ID 1000144

令和5年4月～6年3月加入分について、「納税通知書」と「第1～8期分の納付書（口座振替・年金天引きの方を除く）」を7月中旬に送付します。

年金天引きの方で確実な納付を約束できる場合は、7月31日(月)までに申請すると、10月以降の天引きを中止し口座振替に変更できます。

軽減・減免制度のご案内

軽減制度 ID 1000960

会社の倒産・解雇・雇い止めなどにより離職した方

申告すると、税額の軽減を受けられる場合があります。

減免制度 ID 1000962

前年所得が270万円以下で、本年中の所得が半分以下に減少する方など

申請すると、税額が減免される場合があります。

市独自減免制度の見直し・税率などの改正について

ID 1013842

令和5年度から低所得世帯の方に対する減免制度を見直し、税率なども改正しました。詳しくは、納税通知書に同封の「国保だより」をご覧ください。

【問】 保険年金課 ☎(28)9012

国民年金保険料

ID 1000845

免除申請を7月から受け付けます

7月～令和6年6月分の国民年金保険料の免除申請を、7月3日(月)から受け付けます。保険料の納付が困難で、免除を希望する方は申請してください（継続申請が認められた方を除く）。

免除制度には、月額保険料の全額または一部が免除される区分があります。また納付が猶予される場合もあります。

対象

自営業者など第1号被保険者で所得が少ない方（申請者本人・配偶者・世帯主の令和4年中の所得が基準以下）または失業・天災などにより納付が困難な方
※納付猶予制度は50歳未満の方が対象で、世帯主の所得要件なし

	免除の場合	未納の場合
老齢基礎年金	反映あり (納付猶予は反映なし)	反映なし
受給資格期間	通算あり	通算なし
障害・遺族年金の受給資格	納付した場合と同様の扱い	資格を失う場合あり
納付できる期間	10年	2年

【問】 保険年金課 ☎(28)9014

高齢者の皆さんへ 在宅福祉サービスなどのご利用を

日常生活に支援が必要な高齢者に、介護予防・生活支援のためのサービスを提供しています。申請方法など、詳しくはお尋ねください。

ID 1010613

【問】高年福祉課 ☎(28)9021

1人暮らしの方など

緊急連絡通報システム※

対象／おおむね65歳以上の1人暮らしの方
内容／病気や緊急時に民間の受付センターに通報できる機器を貸し出し

配食サービス（1食330～570円）※

対象／おおむね65歳以上の1人暮らしの方
内容／昼食を配り安否確認

日常生活用具給付※

対象／おおむね65歳以上の1人暮らしで、市民税非課税世帯の方
内容／住宅用火災警報器・電磁調理器を支給

寝たきりの方

ねたきり高齢者等見舞金支給（月3,000円）

対象／要介護4・5と認定された方（特別養護老人ホーム・老人保健施設・介護療養型医療施設・介護医療院に入所している方を除く）

寝具洗濯乾燥※

対象／おおむね65歳以上の寝たきり・1人暮らしの方
回数／布団・毛布各2枚以内で年4回

訪問理美容サービス

対象／おおむね65歳以上の寝たきりの方
利用料／1回1,050円（利用券を年6枚交付）

介護が必要な高齢者の家族

家族介護用品給付

対象／市民税非課税世帯で要介護4・5と認定された方を在宅で介護している家族
内容／年6万円相当分の医薬品引換券または介護用品を支給

認知症高齢者捜索支援サービス（月380円）

認知症高齢者個人賠償責任保険

対象／認知症などの症状により道に迷う可能性のある高齢者を在宅で介護している家族
内容／早期発見できる専用端末の貸し出しと、偶発的な事故による損害の補償

その他の福祉サービス

福祉タクシー料金助成

対象／85歳以上の方
内容／普通・リフト付きタクシー初乗り運賃分の利用券を年30枚交付（年度の途中で申請した方は、申請月以降の利用券を交付）

「愛の杖」の給付

対象／おおむね65歳以上の歩行が不自由な方

※は対象に、病弱な高齢者世帯を含む

在宅医療についてご相談を

ID 1012384

高齢者が自宅で療養する場合に、訪問診療や訪問看護に対する相談に応じています。

▽地域包括支援センター（23☎参照）

▽高年福祉課（☎(28)9151）

いこいの広場などの福祉施設のご利用を

ID 1001015

利用方法／介護保険証などの本人確認ができる物を持参の上、各福祉施設で使用券の申し込みが必要（2回目以降は使用券を提示）

※浴室利用は1回100円

おでかけ広場のご利用を

ID 1014563

「おでかけ広場」は、地域の皆さんが気軽に集まって交流できる場所です。健康づくりなど、さまざまな活動を行っています。

開催日時・活動内容・申し込みなどは各広場で異なります。詳しくは、お尋ねください。本庁舎高年福祉課、尾西・木曾川庁舎、出張所などでマップも配布しています。



認知症初期集中支援チームのご活用を

ID 1011748

専門知識を持つ看護師・精神保健福祉士などが、認知症またはその疑いのある方・家族を訪問し、一緒に解決策を考えます。必要に応じて認知症の専門知識を持つ医師の訪問も行います。

対象／市内在住の40歳以上で自宅で生活し、認知症の疑いのある方、または認知症で次のいずれかに該当する方

- ①認知症疾患の診断を受けていない
- ②認知症疾患の臨床診断を受けたが、医療・介護サービスを受けていない、または中断している
- ③サービスを受けているが認知症による症状が強く、どのように対応したらよいか困っている

問い合わせ／認知症初期集中支援センターあんず ☎(80)8262

地域包括支援センターのご利用を

ID 1001018

高齢者に関する総合的な相談に応じています。

- ▽宮西・貴船・大志＝まちなか ☎(85)8672 ▽神山・今伊勢町・奥町＝やすらぎ ☎(61)3350
▽向山・富士・丹陽町・千秋町＝ちあき ☎(81)1711 ▽西成・浅井町＝アウン ☎(51)1384
▽葉栗・北方町・木曾川町＝コムネックスみづほ ☎(86)5333
▽大和町・萩原町＝萩の里 ☎(67)3633
▽起・小信中島・三条・大徳・朝日・開明＝泰玄会 ☎(61)8273

ふれあいクラブのご利用を

おおむね60歳以上の方が対象で、談話やカラオケなどの娯楽・趣味を通して交流できます。

- ▽千秋楽々会（千秋町塩尻751）
▽ふれあいルームサロンこじま（音羽2丁目9-31）
▽春明いこいの館さわやか会（春明字河戸59）

熱中症休憩所を開設します

ID 1051025

熱中症などにより体調不良を感じた時に、協力薬局の待合スペースで休憩できます。標示旗が掲げられますので、お気軽にお立ち寄りください。また休憩所を設置いただける薬局を募集します。

開設期間／7月1日(土)～9月30日(土)

後期高齢者医療 に加入している方へ

ID 1000978

保険料通知書を7月中旬に送付します

全ての加入者へ通知書を送付します。

職場の健康保険などの被扶養者であった方の均等割額は、加入から2年間を経過する月まで5割軽減されます。

※6月1日以降に75歳になった方には、8月以降に送付します。

新しい保険証を7月下旬に送付します

現在お持ちの後期高齢者医療制度の保険証は、7月31日(月)で有効期限が切れます。新しい保険証を簡易書留郵便で送付します。有効期限は令和6年7月31日です。

今年度の保険料 ▶	所得割率	9.57%
	均等割	49,398円
	限度額	660,000円

あいち後期高齢者医療コールセンター

☎ 0570(011)558 ※通話料がかかります。

午前8時45分～午後5時15分

(土・日曜日、祝日、年末年始を除く。7月15日(土)～8月27日(日)は土・日曜日、祝日も開設。令和6年3月31日まで)

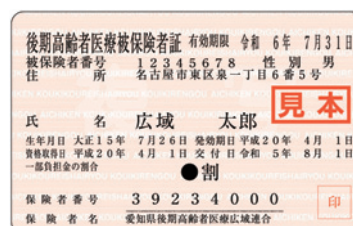

【問】 保険年金課 ☎(28)8985

リバーサイドフェスティバル 写生画コンクールの入賞者が決定

ID 1056119

41点の応募があり、次の皆さんが入賞しました。入賞作品は7月1日(土)~23日(日)にツインアーチ138展望階に展示します。(敬称略)
 ▽市長賞 桑原誠士=写真=(神山小3年)
 ▽国土交通省中部地方整備局木曾川上流河川事務所長賞 樋口優衣(木曾川東小6年)
 ▽市議会議長賞 市川結菜(貴船小3年)
 ▽市教育委員会賞 志知ののか(今伊勢中2年)
 ▽木曾三川公園管理センター長賞 市川夏菜(裁松幼稚園年中)



【問】公園緑地課 ☎(28)8636

電動キックボードなどの ナンバープレートの交付手続きを開始

ID 1055955

7月3日から、電動キックボードなどの特定小型原動機付自転車の標識番号(ナンバープレート)の交付手続きを開始します。

対象 / 次の全てに該当する自転車

- ①長さ1.9m以下、幅0.6m以下
- ②原動機の定格出力が0.60kw以下
- ③最高速度が時速20km以下

受付場所 / 本庁舎市民税課、尾西庁舎窓口課、木曾川庁舎総務窓口課、出張所

※特定小型原付以外の原動機付自転車は、従来と変更ありません。

【問】市民税課 ☎(28)8962



一宮地域文化広場の 利用料金・利用方法が変わります



10月から、一宮地域文化広場のプラネタリウムの観覧料を下記のとおり変更します。

観覧料 / 300円(中学生以下は100円)

※団体は200円(中学生以下は70円)

また地域文化広場の営利・営業目的の利用や、プラネタリウム館内の専用利用が可能になります。利用申請は8月1日(火)から受け付けます。詳しくは、お問い合わせください。

【問】一宮地域文化広場 ☎(51)2180

一宮地域文化広場・尾西文化広場の 指定管理者を募集

ID 1055810

令和6年4月から一宮地域文化広場・尾西文化広場を管理できる法人・団体を募集します。公募説明会を次のとおり開催します。

日時 / 7月7日(金) 午前10時

会場 / 地域文化広場

申し込み / 7月5日(水)の午後5時までに申込書を電子メール。申込書・募集要項などは、6月29日(木)からダウンロード可
 ※第1次提案の締め切りは8月3日(木)の午後5時

【問】指定管理課 ☎(85)7080

i-ビルの指定管理者を募集

ID 1055801

令和6年4月からi-ビルを管理できる法人・団体を募集します。公募説明会を次のとおり開催します。

日時 / 7月6日(木) 午前10時

会場 / i-ビル

申し込み / 7月4日(火)の正午までに申込書を電子メール。申込書・募集要項などは、6月29日(木)からダウンロード可
 ※第1次提案の締め切りは8月3日(木)の午後5時

【問】指定管理課 ☎(85)7080

長寿を祝う金婚記念祝賀式

～8月8日までに申し込みを～

ID 1000992

10月10日(火)に一宮市民会館で開催します。

対象／1月1日現在、一宮市住民基本台帳に記録されており、引き続き市内に在住する次に該当する夫婦

▽昭和48年に結婚した

▽昭和47年以前に結婚したが、やむを得ない理由により申請していない

申し込み／8月8日(火)までに本庁舎高年福祉課、尾西庁舎窓口課、木曽川庁舎総務窓口課、出張所

※当日送迎バスあり【要予約。一宮駅、千秋町出張所、尾西庁舎、尾西南部生涯学習センター、木曽川体育館発着】

【問】高年福祉課 ☎(28)9021

弁護士による 多重債務者無料相談会

ID 1024390

日時／7月20日(木) 午前9時30分～午後3時35分

会場／本庁舎観光交流課

対象／市内在住の方

定員／6人(先着。1人45分)

申し込み／7月3日(月)～18日(火)に電話で観光交流課

【問】観光交流課 ☎(28)9148

ふるさと融資制度のご利用を

ID 1002694

市では、ふるさと財団の協力により、法人の民間事業者に、無利子融資を行っています。

対象事業／次の全てに該当する事業

- ①公益性・事業採算性・低収益性などの観点から行われる
- ②1人以上の新規雇用が見込まれる
- ③設備投資総額が1,000万円以上(用地取得費を除く)
- ④用地取得などの契約後5年以内に事業の営業開始が行われる
- ⑤市の総合計画など諸計画に整合する

【問】政策課 ☎(28)8952

事業承継 個別相談会

ID 1050753 申込書ダウンロード可

日時／7月20日(木) 午前10時～11時30分

対象／市内で事業を営む事業者と引き継ぐ事業者

内容／事業承継・M&A

・経営者保証解除に関する相談

定員／各1組(先着)

申し込み／7月13日(木)までに電子申請、または申込書を電子メール・ファクス

【問】産業振興課 ☎(28)9132



マイナンバーカードの受け取りのウェブ予約を開始!

マイナンバーカードの受け取りが、スマートフォンやパソコンから予約できます。「マイナンバーカード交付のご案内」を手元にご用意の上、右記からご予約ください。

予約可能な受け取り日時 ▶ 7日後以降の下記の時間帯

月～金曜日

午前8時30分～午後4時30分
(祝休日、年末年始を除く)

第2・4木曜日

午後5時30分～7時

第2・4日曜日

午前9時～午後0時30分
午後2時～4時(9月まで)

※ウェブ予約の受取場所は本庁舎だけです。尾西・木曽川庁舎での受け取りは予約できません。

※マイナポイントの申請予約ではありません。

ID 1055800 【問】市民課 ☎(85)7008

予約はこちらから

<https://logoform.jp/form/Z3LR/275596>



環境センター ニュース

火災の危険！ 充電式電池の分別はしっかりと

ID 1025976

加熱式たばこやモバイルバッテリーなど、充電式電池を含む小型家電が燃えやすいごみの中に混入し、ごみ収集車や処理施設の火災の原因となっています。

令和元年には、充電式電池が原因と思われる火災がリサイクルセンターで発生し、大きな損害が出ました。再発防止のため、初期消火機能を充実させましたが、今でも破砕処理の衝撃により施設内で炎が発生しており、炎の検知件数は1年間で300件以上もあります。

このような火災を防ぐため、内蔵された充電式電池が取り外せるときは、ホームセンターなどのリサイクルボックスへ入れてください。取り外せないときは、市内21カ所にある小型家電回収ボックスに入れてください。

充電式電池を含む小型家電など



【問】 廃棄物対策課 ☎(45)5374

防犯・交通安全 今月のポイント

夏の交通安全市民運動

7月11日～20日は「夏の交通安全市民運動」です。次のことを実践しましょう。

- ▽ドライバーから目立つように手を上げて横断する（ハンドアップ運動）
- ▽横断歩道手前では減速し、横断しようとする歩行者がいる場合には、必ず一時停止をするなど、歩行者優先を徹底する
- ▽全ての座席でシートベルトやチャイルドシートを正しく着用する
- ▽飲酒運転四ない運動「運転するなら酒を飲まない。酒を飲んだら運転しない。運転する人に酒をすすめない。酒を飲んだ人に運転させない」を徹底する
- ▽ドライバー・自転車利用者・歩行者が、それぞれの立場で思いやりの気持ちを持つ



市内の犯罪・事故（4月末現在）

主な重点犯罪

区分	件数
刑法犯	615(+ 30)
侵入盗 (うち住宅対象)	64(+ 6) [19(▲ 7)]
自動車関連窃盗	63(+ 28)
特殊詐欺	19(+ 5)

交通事故

区分	件数	人数
死亡	3(+ 2)	3(+ 2)
重傷	16(+ 9)	16(+ 9)
軽傷	444(+ 95)	529(+ 120)
計	463(+ 106)	548(+ 131)

()内は前年対比

SNSを通じた犯罪から 子どもを守りましょう



事件などの情報を
メールでお知らせ

自分の子どもがSNSを通じて、どんな人と連絡を取っているか、何をしているか把握していますか。

近年、SNSで知り合った人の影響を受けて、犯罪を起こしたり、犯罪に巻き込まれたりする子どもが増えています。

SNSは便利である反面、使い方によっては性犯罪や特殊詐欺など、さまざまな事件や事故に巻き込まれる危険性があります。子どもの行動に興味関心を持ち、有害環境から子どもを守りましょう。

【問】 一宮警察署 ☎(24)0110

【問】 市民協働課 ☎(28)8671

7月の無料相談

▶電話番号がない相談は直接会場へ
(先着順で受け付け。混雑状況により、相談できない場合あり)
▶正午～午後1時に相談できない場合あり

ID 1056060

相談名	日時	相談電話・会場	相談名	日時	相談電話・会場				
生活・市政	市民総合	月～金曜日 9:00～17:00 (金曜日の午後、17日を除く)	ききょう会館5階 ☎(73)4363	福祉	生活支援	月～金曜日 8:30～17:15 (17日を除く)	本庁舎2階 福祉総合相談室 ☎(28)9145		
	行政	5日(水)・19日(水) 10:00～12:00	ききょう会館5階 ☎(73)4363		精神保健福祉	月～金曜日 9:00～16:00 (17日を除く) <予約制 ☎(28)9145>	本庁舎2階 福祉総合相談室		
	多重債務	月～金曜日 9:00～12:00 (17日を除く)	本庁舎9階相談室 ☎(28)8984		ひとり親家庭	月～金曜日 10:00～16:30 (17日を除く)	本庁舎4階 子ども家庭相談課 ☎(28)9133		
	司法書士の多重債務	2日(日) 13:00～16:00	i-ビル6階 愛知県司法書士会一宮支部 ☎080(3620)7654		高齢者	月～金曜日 9:00～17:00 (17日を除く)	地域包括支援センター やすらぎ☎(61)3350 コムネックスみづほ ☎(86)5333 アウン☎(51)1384 ちあき☎(81)1711 萩の里☎(67)3633 泰玄会☎(61)8273 まちなか☎(85)8672		
	消費生活	月～金曜日 9:00～16:30 (17日を除く)	本庁舎9階相談室 ☎(71)2185				障害者生活・サービス利用	月～金曜日 9:00～17:00 (17日を除く)	障害者相談支援センター あすか☎(81)7260 ゆんたく☎(64)5882 やすらぎ☎(83)0881 ピース☎(46)5009 夢うさぎ☎(86)4003 いちのみや☎(62)8678
	交通事故	10日(月)・24日(月) 13:30～16:00 <予約制 ☎052(962)5100 (県民相談・情報センター)>	ききょう会館5階				精神障害者家族	月・水曜日 10:00～15:00 (17日を除く)	ききょう会館4階 ☎(73)0505
	人権	12日(水) 13:00～16:00	ききょう会館5階 尾西庁舎4階		医療	医療安全	月～金曜日 8:30～17:00	保健所 医療安全相談窓口 ☎(52)3853	
行政書士の許認可手続	20日(木) 13:00～16:00	ききょう会館5階	外国人	外国人悩みごと				2日(日) 10:30～12:00	i-ビル3階 市民活動支援センター
仕事	職場での悩みごと	14日(金) 13:00～16:00 <予約制 ☎(28)9132 (産業振興課)>			本庁舎4階 401会議室	不動産・建設	不動産取引と悩みごと		18日(火) 13:00～16:00
	内職	木曜日 10:00～15:00	ききょう会館4階 ☎(73)9100	19日(水) 13:00～16:00	尾西庁舎4階				
		火曜日 10:00～15:00	尾西庁舎4階 ☎(63)4800	登記	27日(木) 13:00～16:00 (12:00から受け付け)			ききょう会館5階	
外国人用	21日(金) 15:00～16:00 <予約制 ☎050(5527) 0895(相談窓口)>	本庁舎産業振興課	19日(水) 13:00～15:00 (12:30から受け付け)		尾西庁舎4階				
女性・青少年	女性悩みごと	月～金曜日 10:00～16:30 (17日を除く)	本庁舎4階 子ども家庭相談課 ☎(28)9149	登記・境界問題	15日(土) 9:30～12:30 (受け付けは12:10まで)	i-ビル6階 愛知県土地屋調査士会 一宮支部			
	不妊・不育症	28日(金) 14:00～16:00 <予約制 ☎(52)3858>	保健所健康支援課			建築	11日(火) 13:00～16:00	ききょう会館5階	
	子ども・若者悩みごと	火～土曜日 9:00～17:00 (18日を除く)	青少年センター ☎(84)0003						
	若者就職心理	火～土曜日 10:00～17:00 (18日を除く) <予約制 ☎(55)9286 火～土曜日 10:00～17:00>	i-ビル6階 いちのみや若者サポートステーション						

8月の法律相談

(予約制)

ID 1001955

日時	会場	申し込み
4日(金)・14日(月)・18日(金)・25日(金) 13:00～16:00	ききょう会館5階 (市民総合相談室)	7月10日(月)の午前9時から 電話で市民総合相談室 ☎(73)4363
9日(水)・23日(水) 13:00～16:00	尾西庁舎4階	※7月分は随時受け付け中

裁判中・弁護士依頼済み事件の相談は不可。同居家族・同一事業所は月1回まで

教室講座

こどもクッキング
いちのみや

ID 1049267

日時／① 8月10日(木)②24日(木)
午後 1時30分～3時30分
会場／①中保健センター②北保健センター
対象／小学4～6年生で、初参加の方(保護者同伴)
内容／一宮市産の食材を使用した調理実習・試食
メニュー／五平餅・ナスの浅漬け
定員／各8人(先着)
受講料／各500円(児童1人当たり)
申し込み／7月3日(月)から電話で、
①は中保健センター(☎(72)1121)、
②は北保健センター(☎(86)1611)
問い合わせ／健康支援課 ☎(52)3858

食の安全セミナー

ID 1055808

日時／7月31日(月) 午前10時30分～正午
会場／市保健所
対象／市内在住・在勤の小学3～6年生と保護者(2人1組)
内容／寄生虫のアニサキスを観察し、アニサキス入りのキーホルダーを作る
定員／8組(先着)
申し込み／7月3日(月)～21日(金)に電子申請
問い合わせ／保健衛生課 ☎(52)3857



親子防災教室

ID 1016495

日時／8月5日(土) 午前9時～正午
会場／本庁舎4階スマート防災会議室
対象／市内在住・在学の小学生と保護者(1組3人まで)
内容／「ぼうさい授業」、ストロークハウス工作ほか
定員／10組(抽選)
申し込み／7月21日(金)までに電子申請または電話
問い合わせ／危機管理課 ☎(28)8959

育児講座

ID 1055488

日時／8月26日(土) 午前10時～11時30分
会場／尾西生涯学習センター講堂
対象／市内在住の子育て中の家族など
演題／「パパ・子のリズムフィットネス～子どものカラダ作りを考えて～」
講師／柴田雅美さん(MIYABI代表取締役社長)
定員／25組(抽選)
申し込み／7月25日(火)・26日(水)に電子申請または電話
問い合わせ／東五城子育て支援センター ☎(85)9339

教えて！
国際交流員 on Zoom

ID 1049797

日時／8月23日(水)・24日(木)・25日(金) 午後1時30分～3時30分のうち10分間
対象／市内在住・在学の小中学生・高校生
内容／ウェブ会議アプリ「Zoom」を使って、①ニュージーランド出身の市国際交流員または②イタリア出身の市国際交流員と会話を
定員／①②各3人(抽選)
申し込み／8月4日(金)までに氏名・学校名・学年・住所・電話番号・希望日(複数可)・希望国際交流員(国籍)を記入し、電子メール(kokusai@city.ichinomiya.lg.jp)
問い合わせ／国際交流協会(観光交流課内) ☎(85)7076

囲碁教室

ID 1055756

日時／7月23日～8月27日の日曜日(8月13日を除く) 午後2時～4時(5回)
会場／スポーツ文化センター
対象／市内在住・在勤・在学の小学生以上の方
定員／50人(抽選)
申し込み／7月7日(金)までに電子申請または電話
問い合わせ／レクリエーション協会(生涯学習課内) ☎(85)7074

合唱講習会

ID 1055757

日時／8月29日～10月24日の火曜日(9月19日を除く) 午後1時30分～3時30分(8回)
会場／尾西生涯学習センター講堂
対象／市内在住・在勤・在学の方
内容／初心者向けに正しい発声を学びながら、合唱曲を歌う
講師／小島祥子さん(一宮マザーズ・エコ講師)
定員／40人(抽選)
受講料／2,500円(一宮合唱祭参加料を含む)
申し込み／7月31日(月)までに電子申請または電話
問い合わせ／芸術文化協会(生涯学習課内) ☎(85)7074



市民俳句教室

ID 1055375

日時／8月20日(日) 午後1時～3時
会場／スポーツ文化センター
定員／30人(抽選)
申し込み／7月31日(月)(必着)までに当季雑詠2句(初参加の方は希望者だけ)・郵便番号・住所・氏名(ふりがな)・電話番号・参加経験の有無を記入し「市民俳句教室8月」と明記の上、ハガキ(〒491-8501本庁舎芸術文化協会)
問い合わせ／芸術文化協会(生涯学習課内) ☎(85)7074

市民川柳教室

ID 1055711

日時／7月23日(日) 午後1時～4時
会場／スポーツ文化センター
申し込み／初参加の方は7月20日(木)までに電話で芸術文化協会
問い合わせ／芸術文化協会(生涯学習課内) ☎(85)7074

教室講座

スポーツ

催しもの

募集

その他



高齢者の栄養講座

ID 1013358

日時/① 8月22日(火)・24日(木)② 29日(火)・31日(木) 午前10時～11時30分

会場/修文大学

対象/65歳以上で、2日とも参加できる方

内容/バランスの良い食事やフレイル予防の食事の講義

講師/水田文さん(修文大学講師)

定員/各16人(先着)

申し込み/7月3日(月)から電話で高年福祉課

問い合わせ/高年福祉課 ☎(28)9151

家庭介護教室

(ハートフルケアセミナー)

ID 1013469

日時/7月19日(水) 午後1時30分～4時

会場/千秋病院

対象/家庭で介護している方

内容/講義「家族介護を担う人のためのリフレッシュ講座～心と体をスッキリ!～」と、介護者同士の交流会

定員/30人(先着)

申し込み/7月12日(水)までに電話で地域包括支援センターちあき ☎(81)1711

問い合わせ/高年福祉課 ☎(28)9151

普通救命講習

ID 1000499

日時/7月30日(日) ①午前9時30分～11時30分②午後1時～3時

会場/尾西消防署

対象/市内在住・

在勤・在学の中学生以上の方

定員/各16人(先着)

申し込み/7月3日(月)～18日(火)に電子申請または電話

※団体は条件付きで随時開催。①は新生児～小児を救命対象とした内容

問い合わせ/消防本部消防救急課 ☎(72)1103



防災ボランティア

コーディネーター養成講座

日時/7月29日(土)・30日(日) 午前9時～午後3時20分(30日は正午まで)

会場/社会福祉協議会大和事務所

対象/市内在住の中学生以上の方

内容/護雅史さん(名古屋大学災害対策室室長)による講義ほか

定員/30人(抽選)

申し込み/7月24日(月)までに電子申請

問い合わせ/社会福祉協議会 ☎(85)7024

視覚障害者パソコン教室

日時/8月～令和6年2月の月～金曜日の午前9時～午後5時のうち2時間程度(10回)

会場/森本ばそこん教室(森本2丁目26-11)

対象/市内在住で視覚障害がある方

定員/5人(先着)

受講料/1,000円

申し込み/7月3日(月)の午前9時から電話で社会福祉協議会

問い合わせ/社会福祉協議会 ☎(85)7024

スポーツ

学校屋外夜間照明施設の利用期間を変更

ID 1009390

今伊勢小学校の屋外夜間照明施設(午後7時～9時)が、11月1日(水)から1年を通じて利用できるようになります。11月分の予約は、8月1日(火)～10日(木)に抽選で受け付けます。

問い合わせ/スポーツ課 ☎(85)7079



生涯学習講座

受講生を募集

会場/尾西南部生涯学習センター

対象/市内在住・在勤・在学の15歳以上の方(中学生を除く)

申し込み/7月5日(水)～14日(金)に電子申請、または午前9時～午後4時30分に直接会場(定員を超えた場合は7月20日(木)の午前10時から公開抽選。結果はメールまたはハガキで通知)

※申し込みが定員の半数に満たない講座は実施しません。

講座名	日時	定員	受講料*
韓国語(初級)	9月4日～11月27日の月曜日 13:30～15:00(10回)	20人	2,500円
初心者のためのキャンプ	9月13日～11月8日の水曜日 19:00～20:30(5回)	20人	1,250円
大人の色えんぴつ画	9月13日～11月22日の水曜日 10:30～12:00(6回)	15人	2,500円
書道初級漢字かな入門	10月3日～11月28日の火曜日 10:00～11:30(8回)	20人	2,000円

講座名	日時	定員	受講料*
「ペン」に親しむ	10月5日～11月30日の木曜日 10:00～11:30(8回)	20人	2,000円
男性のための超初級クッキング	9月28日～1月25日の木曜日 10:00～13:00(5回)	12人	5,250円
Happy Cooking	10月11日～3月13日の水曜日 10:00～13:00(6回)	15人	7,000円
癒しのヨガ	10月7日～2月17日の土曜日 9:30～10:30(10回)	20人	2,500円

ID 1055897

尾西南部生涯学習センター ☎(69)7850

*受講料は教材費を含む

教室講座

スポーツ

催しもの

募集

その他

教室講座

初心者テニス教室

日時／8月6日からの日曜日 午後7時～8時30分(12回)
会場／市テニス場
対象／市内在住・在勤・在学の高校生以上の方
定員／60人(抽選)
受講料／9,000円(保険料を含む)
申し込み／7月23日(日)の午前10時～10時15分に受講料を持参の上、テニス場
 ※申し込みは1人1人分だけ
問い合わせ／スポーツ協会(スポーツ課内) ☎(85)7078

スポーツ

ドッジボール大会

日時／8月20日(日) 午前9時
会場／総合体育館いちい信金アリーナA
対象／市内在住・在勤・在学の中学生以上の方で構成するチーム(15人まで登録可)
種目／①一般②中学・高校生③小学生以上の子どもの親
参加料／1チーム3,000円
申し込み／7月28日(金)までに電話で松本 ☎090(9909)5056
問い合わせ／スポーツ協会(スポーツ課内) ☎(85)7078

催しもの

募集

その他

愛知万博メモリアル 県市町村対抗駅伝競走大会 代表候補選手選考会

ID 1015250

日時 8月26日(土) 午前8時30分(予備日27日(日))
会場／いちい信金スポーツセンター(県一宮総合運動場)
対象／市内在住の方、市内の中学校を卒業した方
部門／①小学生男子=1.3km、②小学生女子=1.1km、③中学生男子=3km、④中学生女子=1.5km、⑤ジュニア(平成17年4月2日～20年4月1日生まれ)男子=5km、⑥ジュニア女子=5km、⑦一般(平成17年4月1日以前生まれ)男子=5km、⑧一般女子=5km、⑨40歳以上(昭和58年12月2日以前生まれ)=5km
選考人数／各2人
申し込み／7月1日(土)～31日(月)に電子申請
 ※中学生以上は公認記録による申し込みも可
 ※駅伝大会は12月2日(土)に愛・地球博記念公園(長久手市)で開催
問い合わせ／スポーツ課 ☎(85)7078



水泳大会

日時／7月30日(日) 午前9時～午後3時(雨天決行)
会場／県立一宮起工科高校
対象／市内在住・在勤・在学の小学5年生以上の方
種目／自由形・背泳ぎ・平泳ぎ・バタフライ(50m)＝小学生、中学生、19歳以下、20～29歳、30～39歳、40～49歳、50～59歳、60歳以上(男女別)
 ※1人2種目まで出場可
申し込み／7月12日(水)までに本庁舎スポーツ協会
問い合わせ／スポーツ協会(スポーツ課内) ☎(85)7078

催しもの

夏のおはなし会 ～図書館みのりの会～

ID 1055782

日時／7月9日(日) 午後2時～2時45分
会場／尾西図書館
内容／大型紙芝居・パネルシアター・ことばあそびほか
問い合わせ／尾西図書館 ☎(62)8191

スポーツ大会

開催時間・種目・予備日など詳しくは、お尋ねください。

*市内在住・在勤・在学の方

スポーツ	日時	会場	対象*	参加料	申し込み
軟式野球	8月20日からの日曜日	平島公園 野球場ほか	—	A級1万円、B級・C級8,000円	8月6日(日)の午後1時(A級・B級)、午後2時(C級)に富士公民館(組み合わせ抽選・説明会を実施、監督または主将の出席が必要) ※問い合わせは水野 ☎(73)1329
ソフトバレーボール(トリム・レディース)	8月27日(日)	総合体育館 いちい信金アリーナ	—	1チーム2,000円	8月5日(土)の午後7時30分に参加料を持参の上、木曾川体育館(代表者会議を開催)
ソフトテニス(ダブルス)	8月6日(日)	市テニス場	小学生以上	1組3,000円(協会加盟者は1組2,000円、大学生1,500円、高校生以下1,000円)	7月17日(祝)まで。詳しくは一宮ソフトテニス協会ウェブサイトを確認
卓球	8月6日(日)	総合体育館 いちい信金アリーナB	小学生以上	1チーム1,000円	7月13日(木)まで。一宮市卓球協会への登録が必要(大学生以下を除く)。詳しくは一宮市卓球協会ウェブサイトを確認
			小学生	100円	

軟式野球の連盟未加入チームは加盟金5,000円も必要

スポーツ協会(スポーツ課内) ☎(85)7078



赤ちゃんふれあい体験

ID 1055451

日時／① 8月3日(木)②23日(水)
③24日(木) 午後1時30分～3時
会場／①尾西生涯学習センター②
③神山公民館
対象／市内在住・在勤・在学の中
小学生以上の方
定員／各10人(先着)
申し込み／7月4日(火)から電子申請
または電話
※ふれあい体験に参加できる0歳児
と母親も募集
問い合わせ／中央子育て支援センター
☎(85)7026

親子木曾川源流探検隊

ID 1055932



日時／7月29日(土) 午前7時～
午後7時30分
会場／長野県木曾郡木祖村
対象／市内の小中学生と保護者(3
才以上の未就学児の同伴可)
内容／木曾川源流の味噌川ダム見
学、イワナのつかみ捕り、野外パー
ベキューほか
定員／60人(抽選)
参加料／大人5,000円・小学生以下3,
000円(交通費・保険料を含む)
申し込み／7月10日(月)(必着)まで
に参加者全員の郵便番号・住所・氏
名・続柄・年齢・学年・電話番号を
記入し「親子木曾川源流探検隊」と
明記の上、電子メール・ハガキ・フ
ァクス(shunki.mizutani@mwt.co.
jp、〒450-0002 名古屋市中村区
名駅4-2-28 名古屋第2埼玉
ビル1階、☎052(586)4050)
※詳しくは、名鉄観光サービス名古
屋中央支店(☎052(586)4045)へ
お尋ねください。
問い合わせ／公園緑地課 ☎(28)8636

サマーフェスティバル

ID 1056100

日時／7月1日(土) 午後3時～
7時
会場／木曾川庁舎2・3階
内容／盆踊り・笹飾り・ゲームほ
か(一部料金が必要)
問い合わせ／青少年課 ☎(84)0017

認知症介護家族のための 交流会 ～ききょうの会～

ID 1016096

日時／8月3日(木) 午後1時30
分～3時
会場／i-ビル2階大会議室
申し込み／8月2日(水)までに電話で
高年福祉課
問い合わせ／高年福祉課 ☎(28)9151

七夕マルシェ

ID 1033486

日時／7月27日(木) 午前10時～
午後3時(売り切れ次第終了)
※荒天時は中止の場合あり
会場／夢織り広場(本庁舎西側)
内容／野菜や加工品の直売
問い合わせ／農業振興課 ☎(28)9136

福祉マルシェ i・愛・逢マーケット

ID 1056195

日時／7月19日(水)・20日(木) 午
前10時～午後7時
会場／名鉄百貨店一宮店正面玄関
前
内容／市内の福祉作業所の紹介、
お菓子など自主製品の販売
問い合わせ／障害者自立支援協議会(福
祉総合相談室内) ☎(28)9145

日曜新鮮市

日時／7月2日(日) 午前5時～
8時(雨天決行)
会場／総合卸売市場
内容／新鮮野菜・果物・花き・精
肉・総合食料品・日用雑貨品などの
即売
問い合わせ／一宮地方総合卸売市場 ☎
(44)1119

募集

明るい選挙 啓発ポスターを募集

ID 1055809

明るい選挙を呼び掛けるポスター
を募集します。応募方法など詳しく
は、ウェブページをご確認ください。
対象／市内在住の小中学生・高校
生
募集期間／9月4日(月)まで
問い合わせ／選挙管理委員会事務局 ☎
(28)8958

環境月間ポスター・ イラスト作品を募集

ID 1016213

応募資格／市内在住の①小学4～6年
生②中学生
部門／①イラスト②ポスター(テ
ーマ・規格など詳しくは、ウェブペ
ージを確認)
応募方法／8月4日(金)(必着)まで
に作品を持参または郵送
賞／特選=1点、入選=2点
(学年ごと。賞状・賞品を贈呈)
問い合わせ／環境政策課 ☎(45)9953

いちのみや秋の緑化フェア イベント出展者などを募集

ID 1055931 申込書ダウンロード可

10月14日(土)・15日(日)に国営木曾
三川公園138タワーパークで開催し
ます。イベント出展・野外ステージ
出演・キッチンカー出店者として参
加しませんか。申し込み資格など詳
しくは、ウェブページをご確認ください。
申し込み／7月21日(金)までに申込書
を本庁舎公園緑地課(抽選)
問い合わせ／公園緑地課 ☎(28)8636



教室講座

スポーツ

催しもの

募集

その他

教室講座

スポーツ

催しもの

募集

その他

市民病院職員を募集

職種／①言語聴覚士②臨床工学技士（①は10月採用、②は令和6年4月採用）

応募資格／平成7年4月2日以降生まれで資格がある方（②は令和6年3月卒業見込みの方を含む）

選考方法／1次試験＝一般教養・適性検査、2次試験＝面接

※②は1次試験で専門試験もあり

採用人数／①1人②2人

申し込み／7月24日(月)(必着)までに応募書類を持参または郵送（指定履歴書は市民病院ウェブサイトからダウンロード可）

※1次試験は8月1日(火)に市民病院で実施

問い合わせ／市民病院管理課 ☎(71) 5167

会計年度任用職員 歯科衛生士を募集

勤務場所／市民病院

選考方法／面接

任用人数／1人

申し込み／写真を貼った履歴書と免許証の写しを持参または郵送（〒491-8558 市民病院管理課）

問い合わせ／市民病院管理課 ☎(71) 5167

本庁舎 会計年度任用職員を募集

ID 1054831 申込書ダウンロード可

勤務内容／マイナンバーカード交付関連業務などの窓口対応

勤務日時／8月1日(火)～令和6年1月31日(水) 午前8時30分～午後5時15分のうち4時間30分（月18日）

時給／992円

選考方法／書類選考または面接

任用人数／2人

申し込み／7月14日(金)(必着)までに申込書を持参または郵送

問い合わせ／市民課 ☎(28) 8972



高齢者福祉施設 臨時職員の登録者を募集



応募資格／昭和34年4月2日以降生まれの方

勤務内容／高齢者福祉施設の接客、管理業務

勤務場所／いきいきセンター、いこいの広場、つどいの里

勤務時間／4時間30分（月18日程度）

選考方法／面接

時給／986円

申し込み／写真を貼った履歴書を持参または郵送（〒491-0113 浅井町西浅井字式軒家47 いずみ福祉園内社会福祉事業団）

問い合わせ／社会福祉事業団 ☎(51) 5020

自衛官を募集

種類／①自衛官候補生②一般曹候補生③防衛大学校学生（一般）④防衛医科大学校学生（医学科・看護学科）⑤航空学生（航空・海上）

応募資格／①②平成3年4月2日～18年4月1日生まれの方③④⑤平成14年4月2日（海上は平成12年4月2日）～18年4月1日生まれで高校を卒業または高等専門学校3年次を修了した方（令和6年3月に卒業・修了見込みの方を含む）

申し込み／①は随時、②は11月30日(木)、③は10月18日(水)、④は医学科10月11日(水)、看護学科10月4日(水)、⑤は9月7日(木)までに自衛隊一宮地域事務所

問い合わせ／自衛隊一宮地域事務所 ☎(73) 7522

放送大学 10月入学生を募集

資料請求ハガキを本庁舎生涯学習課(☎(85) 7074)で配布しています(放送大学ウェブサイトでも資料請求可)。出願は9月12日(火)までです。

問い合わせ／放送大学愛知学習センター ☎052(589) 8333

その他

公園での花火遊び 手持ち花火に限り遊べます

ID 1019861

公園緑地課が管理する公園では、7月21日(金)～8月31日(木)の日没～午後9時に、手持ち花火に限り、公園内の広場で花火遊びができます。ごみは持ち帰り、音・煙などで近隣の方に迷惑を掛けないよう、マナーを守って遊みましょう。火消し用の水を用意し、小学生以下は保護者などと一緒に遊みましょう。利用条件など詳しくは、ウェブページをご確認ください。

問い合わせ／公園緑地課 ☎(28) 8634



花火による事故を防ごう

ID 1024615

花火は人や家に向けたり、燃えやすい物の近くで遊んだりするなど、取り扱いを誤れば事故につながります。遊び方の注意書きを守り、安全に遊みましょう。

問い合わせ／消防本部予防課 ☎(72) 1280

子どもの聞こえや言葉が 心配な方は相談を

聞こえと言葉は3歳までに基礎が確立するといわれています。そのため聞こえによる言葉の遅れに対する教育は、早いほど効果が上がります。「音に反応しない」「名前を呼んでも振り向かない」などでお悩みの方は、早めにご相談ください。難聴の子どもの教育・進路相談・聴力検査を受け付けます。また乳幼児教室、集団指導（2歳児）も行います。

申し込み／月～金曜日の午前9時～午後5時に電話で一宮聾学校（土・日曜日、祝日を除く）

問い合わせ／県立一宮聾学校 ☎(45) 6000



外国人児童生徒向け 進路説明会

ID 1050532

日時／7月15日(土) 午前11時～正午
会場／神山公民館(野口)
対象／小学5年生～中学生と保護者
内容／やさしい日本語での、高校受験の制度などの説明(英語・中国語・タガログ語の通訳あり)
問い合わせ／国際交流協会(観光交流課内) ☎(85)7076

サマージャンボ宝くじ・ サマージャンボミニを発売

1等5億円、1等・前後賞合わせて7億円のサマージャンボ宝くじが、7月4日(火)から全国の宝くじ売り場で販売されます。またパソコンやスマートフォンから、ネット購入もできます。これらの宝くじの収益金は、市町村の明るく住みよいまちづくりに使われます。

問い合わせ／財政課 ☎(28)8960

「一宮スポーツ推進委員 だより」第24号を公開

ID 1013105

取材・編集はスポーツ推進委員が担当し、今号は各連区のスポーツ推進委員や各地区のスポーツ教室などを紹介しています。



問い合わせ／スポーツ課 ☎(85)7078

「いちのみやの芸術文化」 第61号を配布

ID 1013639

特集「美濃路をゆく琉球使節」や加入団体の催しなどを掲載しています。



市役所本庁舎、尾西・木曾川庁舎、出張所、市立図書館などの市の施設で配布しています。

問い合わせ／芸術文化協会(生涯学習課内) ☎(85)7074

道路上に はみ出した樹木の剪定を

ID 1002233



道路にはみ出している樹木は通行の妨げや、交通事故の原因になります。適切な管理をお願いします。

問い合わせ／道水路管理課 ☎(28)8653

家計調査にご協力を

国では、毎月家計調査を行っています。この調査は、統計上の方法で選定した世帯に家計簿をつけてもらい、経済・社会政策の基礎資料や経済動向をみる指標として活用されます。調査員が訪問しますので、ご協力をお願いします。調査内容は統計作成以外には使用しません。

問い合わせ／県統計課 ☎052(954)6104

祝日のごみ持ち込み

▽7月17日(月)は受け付け
施設管理課 ☎(48)5383

ごみ分別アプリ 「さんあ〜る」

スマートフォンなどで、ごみの収集日の通知や、当日の収集ごみの種類、分別方法などをチェックできます。ぜひ、ご活用ください。



◀こちらから、ご利用ください。

廃棄物対策課 ☎(45)5374

ご寄付 ありがとうございました

(5月分まで・敬称略)

いちのみや応援基金へ 119件

社会福祉協議会へ

一宮看板店

エス・ビー建材

①会

尾西信用金庫

フコクしんらい生命保険

中部経済新聞尾張支社

いずみ学園へ

ジーステップ

尾西歴史民俗資料館へ

尾西信用金庫

教育関係へ

愛知YCEライオンズクラブ

橋本園芸

伊藤二作



I LOVE いちのみや 7月の映像広報

ICC 地デジ12ch

▽放映時間は7:45・9:45・12:45・16:45・19:45・22:45

▽DVDは中央図書館で8月から貸し出し

▽YouTube市公式チャンネルでも見ることができます。



知っトク! いちのみや 7月の音声広報

FMIちのみや 76.5 MHz

▽放送時間は7:30・12:30・17:30

▽市ウェブサイトでも聴くことができます。

教室講座

スポーツ

催しもの

募集

その他

▼尾西市民会館 ☎(71)2021

劇団うりんこ公演 小学校は宇宙ステーション
 日 時／7月22日(土) 午後2時(1時30分開場)
 会 場／尾西市民会館
 入場料／2,500円(中学生以下は2,000円)。席が不要な3歳以下は無料(保護者1人当たり1人だけ)
 前売り／一宮・尾西市民会館(☎(62)8222)、木曾川文化会館(☎(86)7581)で販売

▼一宮地域文化広場 ☎(51)2180

**北天の宝石・アルビレオを観望しよう！
 ～ヘルクレス座球状星団、はくちょう座のアルビレオ～**
 日 時／①7月14日(金)②15日(土) 午後7時30分～8時45分(雨天中止)
 定 員／各40人(先着。中学生以下は保護者同伴)
 申し込み／7月4日(火)の午前10時から電話で地域文化広場

おやこプールを開場
 日 時／7月21日(金)～8月31日(木) 午前10時～正午・午後1時～4時(月曜日・雨天を除く)
 対 象／小学生以下(保護者同伴。オムツが必要な方は入場不可)

▼温水プール ☎(77)4727

水泳教室
 日 時／8月29日(火)～10月24日(火)に週1回1時間の教室を8回(①親子=土曜日、②未就園児=火・木曜日、③子ども=火・水・木・金・土・日曜日、④大人=火・水・木・金曜日)
 対 象／市内在住・在学・在園の方(市外も場合により可)
 受講料／①②各6,000円③7,000円④5,500円
 申し込み／①～③は8月2日(水)～8日(火)、④は7月26日(水)から温水プール
 ※コース・開催日時・定員などの詳細は問い合わせ

夏休み短期水泳教室
 日 時／①8月9日(水)～12日(土)②16日(水)～19日(土)③22日(火)～25日(金)に1時間の教室を4回
 対 象／市内在住・在学・在園の年少～中学生(市外も場合により可)
 受講料／各5,000円
 申し込み／7月11日(火)～16日(日)に温水プール(抽選)
 ※コース・開催日時・定員などの詳細は問い合わせ

▼エコハウス138 ☎(47)7138

講座名	日 時
①快 適 生 活 ヨ ガ	7月2・9・16・23・30日(日) 9:45
②朝 ヨ ガ	7月4・11・18・25日(火) 8:45
③スモールボールde健康	7月6・13・20・27日(木) 13:30
④カラダ整えるヨガ	7月12・19・26日(水) 19:30

対 象／18歳以上の健康な方
 定 員／各30人(先着)
 受講料／各1回600円
 申し込み／①は当日15分前③④は当日30分前から、②は開催日の1週間前からエコハウス138

**7・8月の土・日曜日、祝日と、
 8月10日(木)～16日(水)は午前9時から開館**

▼スポーツ文化センター ☎(24)1881

教室名	日 時	受講料※	申込日時
①こども書道	7月24日(月) ・25日(火) 10:00	1,300円	7月4日(火) 10:30
②おやこcooking ～和スイーツ～	8月19日(土) 9:30	2,900円	8月5日(土) 9:30
③こども料理体験	8月20日(日) 9:30	1,550円	8月6日(日) 9:30

※教材費を含む
 対 象／①小中学生②小学生以上の方と保護者(2人1組)③小学3年生～中学生
 申し込み／受講料を持参の上、スポーツ文化センター(1人1人分だけ。抽選)

▼アイプラザー一宮 ☎(77)6612

**SDGs 工作教室 I
 ～木の実や花で小っちゃい森を作ろう！～**
 日 時／7月15日(土) 午前10時～正午
 対 象／小学生以上の方と保護者 定 員／12組(先着)
 受講料／1,700円(教材費を含む)
 申し込み／電話でアイプラザー一宮

寄席 ～お笑い!? 怪談大会～
 日 時／7月22日(土) 午後6時30分
 出 演／登龍亭獅筆(落語家)、登龍亭幸福(落語家)、旭堂鱗林(講師)
 入場料／2,000円(60歳以上は1,500円、学生は1,000円)。未就学児は入場不可
 申し込み／電話でアイプラザー一宮

**七夕「星に願いを」
 ～短冊に願いごとを書いて大きな笹に飾り付けしよう～**
 日 時／6月27日(火)～7月31日(月)

▼i-ビル ☎(28)9153

①カブトムシ成虫教室 ②淡水アクアリウム教室
 日 時／①7月23日(日)②8月5日(土) 午前10時～正午
 対 象／年少～小学生(小学2年生以下は保護者同伴)
 定 員／各10人(先着)
 受講料／各1,000円
 申し込み／7月1日(土)の午前9時から電話でi-ビル

▼大野極楽寺公園 ☎(51)3015

教室名	日 時	定員	受講料
①プ リ ザ ー ブ ド フ ラ ワ ー	8月20日(日) 10:00～12:00	15人 (抽選)	2,500円 (教材費)
②ま ゆ 玉 工 作 ～まゆのどうぶつ～	8月19日(土) 10:00・13:30	各20人 (先着)	各1,000円 (教材費)
③季 節 の 苔 玉	8月26日(土) 10:00・12:30	各30人 (先着)	各1,500円 (教材費)

小学生以下は保護者同伴
 申し込み／①は7月26日(水)の午前10時～8月1日(火)の午後5時に大野極楽寺公園ウェブサイトから電子申請。②は8月1日(火)～17日(木)の午前10時～午後5時に、③は8月1日(火)～24日(木)の午前10時～午後5時に電話で大野極楽寺公園管理棟(☎080(9110)3015)



ボクシング 日本スーパー・ライト級王座決定戦 藤田炎村さんが王座を獲得

大学からボクシングを始めて、チャンピオンとなった藤田さん。「相手は強かったが、狙っていたパンチで倒すことができた」と試合を振り返りました。また今後について聞くと「ベルトを防衛することが目標。これからはファンが喜ぶような強い選手に挑戦し、戦っていきたい」と熱く語りました。

交通安全ポスターデザイン 林愛織衣さんが大臣賞を受賞

交通安全ポスターデザイン 一般部門Bで「内閣府特命担当大臣賞」を受賞した、林さん（今伊勢中3年）。「全国の賞を受賞したいと思っていたので、受賞したときはとても嬉しかった。今回は2番目の賞を獲得したので、次は1番を目指して頑張っていきたい」と笑顔で語りました。



BFA女子野球アジアカップ 東海NEXUSの皆さんが出場を報告

5月に香港で開催される大会に、侍ジャパン女子代表選手として出場する東海NEXUSのお二人。投手の堀田ありささん（写真左端から2人目）は「自分の武器は二刀流。投手としても打者としても爪痕を残したい」と話し、野手の只楚榛奈さん（写真左端から3人目）は「与えられた役割を全力でこなし、チームに貢献したい」と大会への思いを語りました。



一宮市戦災死没者追悼式

昭和20年の空襲により、多数の犠牲者がでました。戦争の惨禍を忘れないために、慰霊追悼を行います。関係者の方や関心がある方は、ご参列ください。

日時／7月28日(金) 午前10時～11時

会場／大乘公園

問い合わせ／一宮市戦災遺族会・野田 ☎(73)9641

レインボーコーラス 会員を募集

60歳以上の歌の大好きな男女が、童謡・唱歌・歌謡曲・フォークなどいろいろな曲を楽しく笑顔いっぱい歌っています。見学も可能です。

日時／毎月第2・4木曜日 午前10時～正午

会場／萩原いきいきセンター

会費／月2,000円

問い合わせ／成瀬 ☎(76)1210

家具転倒防止を お手伝いします

近い将来起こるといわれている南海トラフ巨大地震に備え、家具転倒防止金具の取り付けをお手伝いします。

対象／市内の家

利用料／無料（金具代が必要）

申し込み／一宮防災ボランティアネットワーク・伊藤 ☎090(4794)8863

このコーナーは市民の皆さんの情報発信の場です。9月号の締め切りは7月25日(火)です(抽選)。申し込み方法など詳しくは、ID1034718をご確認ください。 問い合わせ 広報課 ☎(28)8951

みんな で 子育て

子育て支援センター

中央 ☎(85)7026 丹陽 ☎(28)9146
 千秋 ☎(28)9771 東五城 ☎(85)9339
 黒田北 ☎(28)9769 里小牧 ☎(28)9770



パパもいっしょに遊ぼう！

こっこ相談室 いろいろな絵本に 触れてほしいのに…

2歳6カ月。いろいろな絵本に触れてほしいのに、いつも同じ絵本を「読んで」と持ってきます。同じ絵本を読み続けてもいいの？



こっこ相談員の
アドバイス

繰り返し同じ絵本を読んでもらいたがるのは、自分の好きな場面や登場人物などがいつも同じタイミングで出てきて、同じ結末になることに安心できるからだと思うよ。これは心の安定にもつながっていくことなの。同じ絵本を見ることで、耳で言葉を聞くことに加え、目で絵をよく見るようになるから、大人が気付かないような発見をすることもあって、その子なりのイメージが広がるの。今の絵本に満足すると、新しい絵本にも興味を持つようになるから、今は同じ本でも「読んでほしい」という気持ちを大切にしていけるといいと思うよ。

▼7月の開場日時(子育ての困りごとに対応。電話相談も可)

中央子育て支援センター (i-ビル5階)

▶ 9:00~17:00 (3・18日を除く)

その他の子育て支援センター

▶ 月~金曜日 9:00~16:00 (17日を除く)

独りで悩まないで、相談を！ (その他の相談は27まで)

相談名	日時	相談電話・会場
育児	7月3日(月) 13:00~15:00	中保健センター ☎(72)1121
	7月10日(月) 13:00~15:00	西保健センター ☎(63)4833
子ども悩みごと	7月10日(月) 13:00~15:00	北保健センター ☎(86)1611
	月~金曜日 8:30~17:15 (正午~午後1時、17日を除く)	本庁舎4階子ども家庭相談課 ☎(28)9152
子ども悩みごと メール相談	市ウェブサイト (ID 1046675) で随時受け付け	
発達の気になる子	月~金曜日 9:00~16:00 (17日を除く) *在住地区により担当が 分かります<予約制>。	いずみ学園 ☎(78)3111
		まーぶるの森 ☎(86)6820
		チャイブ ☎(64)6362

親子で楽しもう！

対象は全て市内在住の方。参加料は全て無料。申し込みは電子申請可

催し	日時	会場	対象	申し込み
フレッシュママ交流会 ID 1050554	8月3日(木) 24日(木)	木曾川庁舎 3階第3研修室	第1子の3~11カ月の 乳児と母親で2回とも 参加できる方 (抽選各12組)	7月14日(金)までに電話で 生涯学習課(☎(85)7074)
	8月4日(金) 25日(金)	千秋公民館		
	8月9日(水) 30日(水)	尾西生涯学習センター 講堂		
あっぷっぷ ID 1001285	7月7日(金)	東五城 子育て支援センター	第1子の3~11カ月の 乳児と親	当日直接会場 (問い合わせは各会場)
	7月11日(火)	千秋・里小牧 子育て支援センター		
	7月19日(水)	丹陽・黒田北 子育て支援センター		

いちのみや子育て支援アプリ

を配信しています

Android版



iOS版



図書館からのお知らせ

中央図書館 ☎(72)2343 ID 1024357

ストーリーテリングの会

1日(土)11:00、15日(土)15:00 (5歳以上)

おはなし会 読み聞かせ

1日(土)・2日(日)・9日(日)15:00、16日(日)・22日(土)

11:00・15:00、17日(祝)11:00、27日(木)10:30

外国絵本の読み聞かせ / 2日(日)11:00

おはなし会 紙しばい / 8日(土)・23日(日)11:00・15:00

夏のおたのしみ袋 ID 1049698

「いちみんパック」「よむりんパック」

会場 / i-ビル5・6階中央図書館

内容 / 一般書または児童書・絵本を、テーマ別に2冊ずつのセットにして、7月21日(金)～31日(月)に貸し出し(各日なくなり次第終了)

尾西図書館 ☎(62)8191 ID 1055780

おはなし会 / 1日～30日の土・日曜日 14:00

たのしいおはなし会 朗読 / 8日(土)11:00

親子で楽しむ会 / 12日(水)11:00 (未就園児)

ストーリーテリングの会 / 22日(土)11:00 (5歳以上)

玉堂記念木曾川図書館 ☎(84)2346 ID 1055751

おはなし会 / 9日(日)・23日(日)14:00

おはなしひろば / 15日(土)11:00

子ども文化広場図書館 ☎(25)1350 ID 1043685

おはなし広場 / 8日(土)15:00

よむりんの森のおはなし会 / 9日(日)15:00

布絵本でおはなし / 15日(土)14:00

ストーリーテリングの会 / 22日(土)15:00 (5歳以上)、

23日(日)15:00 (4歳以下は保護者同伴)

はじめのいっば / 27日(木)11:00 (未就園児)

地域文化広場図書室 ☎(51)2180

えほんのひろば / 11日(火)11:00 (未就園児)



本を 読もうよ!

おすすめ本

一般書

日本全国一の宮巡拝パーフェクトガイド



招福探求巡拝の会 / 著
メイツユニバーサルコンテンツ / 刊

氷川神社・寒川神社・彌彦神社・出雲大社・真清田神社など全国の一の宮と、一の宮の宮司による全国一の宮会が近年制定した新一宮を紹介。そのいわれや歴史、ご祭神、ご神徳を中心に解説する。

児童書

だじゃれべんとう



岡田よしたか / 著
佼成出版社 / 刊

ふうちゃんのだんごの日なのに、お父さんもお母さんも寝坊。それなら自分たちでお弁当を作ろうと、台所で食べ物や道具たちが大はりきり。だけど気付けば「おたまがいったまげたー」なんて、だじゃれ合戦が始まって…。

7月

移動図書館ほたる号 A 10:15～11:00
B 13:30～14:30
C 15:00～16:00
ID 1012823

移動子育て支援センターこっこ
ID 1010631 10:00～15:00 (※は14:00まで)

3日(月)	4日(火)	5日(水)	6日(木)	7日(金)	10日(月)	11日(火)
	朝日東児童館A 宮後野見神社B	北方青衾社A 丹陽小学校B 浅野公園C	丹羽公民館A 今伊勢西小学校B 奥町前並二公民館C	平島公民館A 千秋南小学校B		西御堂津島神社A 葉栗小学校B 西海戸公民館C
時之島いこの広場	朝日公民館	向山公民館	奥公民館		萩原公民館	葉栗公民館
12日(水)	13日(木)	14日(金)	18日(火)	19日(水)	20日(木)	21日(金)
東浅井浅井神社A 大和西小学校B 馬引公民館駐車場C	島村若栗神社A 開明小学校B 本神戸酒見神社C	奥町出張所A 中島小学校B 於保共同出荷場C			千秋町出張所A 丹陽南小学校B 多加木記念館公民館C	大和豊島台ひつ子広場A 赤見小学校B 佐千原坂手神社C
大和南小学校※	子ども文化広場図書館		今伊勢公民館	神山公民館	西成公民館	
24日(月)	25日(火)	26日(水)	27日(木)			
萩原町出張所A 木曾川東小学校B 馬寄石刀神社C	大野公民館A 千秋東小学校B 浮野八幡社C	西小島公民館A 北方小学校B 光明寺愛宕神社C	尾関平山住宅A 朝日西小学校B 樫の木文化資料館C			上段はほたる号 下段はこっこ
開明いこの広場	浅井公民館	北方公民館				

悪天候で中止する場合があります。

138タワーパーク

ID 1024089

サマーフェスタ

7月15日(土)～8月31日(木)

★138タワーパークで花火をしよう!

8月13日(日)～15日(火)
午後6時～8時30分

★君もサバイバルマスターになろう!

①7月22日(土)②8月19日(土)
午前10時～午後4時

★世界のカブトムシ展

7月15日(土)～8月31日(木)

★138星空観察会

8月12日(土)
午後7時～8時30分

★夏の巨大気温グラフ

7月20日(木)～8月31日(木)

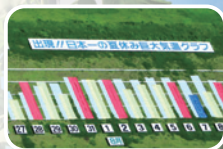

【問】 国営木曾三川公園138タワーパーク
☎(51)7105

広告

★財源確保のため有料広告を掲載しています。

建物解体工事

(建て替え・実家処分・家じまい)は

お気軽に当社へ!

見積り
無料

50年来の
実績

廃棄物は
自社施設で
一貫処理

トラブル
ストップ **安心・安全**な
業者をお選びください

有限会社 木村建設

☎(0587)32-7917

お問い合わせ・ご相談は <https://www.kimura7917.jp/>

愛知県稲沢市東畑2丁目17

受付時間 8:00～17:00 定休日 日曜日



広告

不動産・相続・終活・法律問題 etc.

令和5年度
一宮市民活動サポート
補助金採択事業

各分野の専門家に 相談してみませんか?

30分間
相談無料

弁護士・司法書士・税理士・行政書士・土地家屋調査士・一級建築士・宅地建物取引士などの専門家が在籍

- なんでも相談カフェ -

日時 毎月 第2木曜日 9:00-12:00

場所 尾西生涯学習センター 5階会議室
※開催場所は変更になる可能性があります。

予約方法 予約優先案内

QRコードを読み取り、必要情報を入力してください。

お電話やFAXからのご予約も可能です。



お茶を飲みながら
気軽に相談♪



尾張活性化会事務局 (水政建設株式会社内)

〒494-0017 愛知県一宮市祐久字池田5

☎ 0586-68-6008

✉ owarikasseikai.info@gmail.com

<https://owarikasseikai.iinaa.net/>

広告

不動産 無料 相談所



※ 毎週 土曜・日曜・月曜日

11:00～15:00

※ 予約不要 (直接お越しください)

気軽にどうぞ!

※ 時間外でも対応します



フリーダイヤル 0120-87-1866

一宮市和光 1-6-8(和光ビル 1F) *駐車場は西側

不動産無料相談所 / (株) 東洋土地建物

TEL 0586-71-1866

★広告の内容に関する問い合わせは直接広告主へお願いします。

広報一宮
No. 2188
▽毎月1日発行 2023.7

編集・発行▽一宮市総合政策部広報課 ☎(28)8100(代表)
〒491-8501 愛知県一宮市本町2丁目516