

広報

一宮

ICHINOMIYA

08

2023



びさい
夏
まつり

市長メッセージ

エネルギーとゴミ 3 頁

! 6月定例会市議会 41議案を可決 4・5 頁

! 省エネ家電製品の買い替え費用を補助します 5 頁

! 宅配ボックスの設置費用を補助します 6 頁

- 1 ㊄ 博物館・企画展「くらしの道具 妖怪ぞろぞろ」(～13日／ID 1055641)
エコハウス138 人工スケート場を開設(～31日／ID 1056117)
138タワーパーク・サマーフェスタ (～31日／ID 1024089)
博物館で夏祭り！(～31日／ID 1055640)
美術館・企画展「安藤正子展 ゆくかは」(～9月3日／ID 1055445)
こどもミュージアム「おぼけのマールとほしにねがいを」(～9月3日／ID 1055735)
美術館・コレクション展(常設展)「太陽に祈りを」(～9月3日／ID 1055700)
資料館・夏季企画展「織りの技術と歴史を探る」(～9月3日／ID 1054811)
博物館・特集展示「どきどきフレンズとその出身地」(～10月1日／ID 1055794)
- 5 ㊄ 黒岩祇園祭
- 9 ㊄ グローバルサマーセミナー (7日)
学校閉校日 (～15日)
- 12 ㊄ びさい夏まつり (6日)
- 15 ㊄ 終戦記念日
- 19 ㊄ 臼台祭
- 31 ㊄ 定例市議会・開会 (ID 1056673)

一部の掲載記事の内容は、
市議会の議決後、実施します。

市役所の開庁時間 午前8時30分～午後5時15分

8月の時間外証明窓口 ID 1009956

時間延長…3・10・17・24・31日(木)

▽市役所本庁舎…午後8時まで

▽尾西・木曾川庁舎…午後7時まで

休日開設…27日(日)

▽市役所本庁舎…午前9時～正午

取扱業務…住民票の写し、戸籍全部・個人事項証明書、
印鑑登録証明書、市県民税・軽自動車税に
関する証明書などの発行

納付のお知らせ ID 1000875

市 県 民 税 (第2期分)
国民健康保険税 (第2期分)
後期高齢者医療保険料 (第2期分)
介護保険料 (第2期分)

納付は 8月31日(木) までに

市政へのご意見・ご要望は ID 1004956

市民メール▷info@city.ichinomiya.lg.jp
市民ポスト▷市役所本庁舎、尾西・木曾川庁舎、
出張所などで受け付け

人口と世帯数 7月1日現在 ID 1000227

人口…379,146(▲70) 男…185,109(▲62) 女…194,037(▲8) 世帯数…166,991(+104) ※()内は前月対比

各記事に掲載のID(7桁の数字)を、市ウェブサイトの「ページID検索」に入力すると、該当記事の情報がダイレクトに表示されます。

ID 1021435

表示



市長メッセージ

市長 中野正康

ID1056650

エネルギーとゴミ

エネルギー価格高騰と市への影響

猛暑の時季、エアコンを上手に使いながら、暑さをしのいでいच्छることと思います。地球温暖化の対策のため、また国際情勢の地政学リスクなどにより、われわれの日常生活に欠かせないエネルギーの「あり方」を抜本的に見直す時期に差しかかっています。市では、コロナ前の令和元年度に、電気代に相当する予算が約15.0億円だったものが、ロシアのウクライナ侵攻後の令和4年度には約19.5億円と、大きな負担として財政を圧迫する要因となっています。

いちのみや未来エネルギー(株)スタート!

一宮市では、今年1月に地域新電力会社「いちのみや未来エネルギー(株)」を、東邦ガス(株)、アーバンエナジー(株)、愛知銀行、と共に設立しました。

設立目的に①二酸化炭素排出の削減、②エネルギーの地産地消、③資金の市内循環を掲げて、一宮市で発電された再生可能エネルギー由来の電気を市内に供給し、その事業利益を活用して、エネルギーを通じた地域課題の解決に取り組んでいきます。

主な電源としては、奥町にある環境センターでのゴミ焼却で発生する熱によって蒸気タービンを動かしたことで得る電力であり、年間発電量約4,000万kWhのうち、

その約半分の2,000万kWhほどを活用します。

これまで、発電した約2,000万kWhを約2.0億円で売却していましたが、市の公共施設では、同じ約2,000万kWhを外部から購入するのに約3.8億円も支払っていました。

新会社の活動と未来

7月からは、市内の公共施設82カ所に電力を供給しています。市民病院・小中学校・博物館などで使用する電気の約70%が、ゴミ焼却により生み出された電気となっており、市内にある太陽光発電所から追加で供給を受けることで、地産電源の比率アップができています。

また一宮市は平坦地で、再生可能エネルギーの中では太陽光発電が最も期待できますので、公共施設で太陽光発電システムを導入できるスペースがないか、などを調査しています。再生可能エネルギーの拡大をねらい、地域新電力会社で生み出された事業利益を使って太陽光発電システムの設置を進めることにより、二酸化炭素の排出量を減らしていきます。将来的には公共施設で使用する電気を、市内でつくられる自然由来の電気で100%まかなえるよう、取り組んでいきます。

10年後を見すえた広域的な取り組み(稲沢市と)

エネルギー源となる一宮市のゴミ焼却施設は25年前から稼働していますが、10年後には老朽化により更新時期を迎えるため、新たな施設の建設が必要となります。建て替えにあたって国の補助金を受けるためには、単純に新しくするのではなく、ゴミ処理コストの削減を目的に市の行政区域を越えた広域的な取り組みをすることが国の方針、県の計画に示されており、必須事項となっています。稲沢市の焼却施設の寿命も一宮市とほぼ同じであることから、一宮市と稲沢市は、令和4年10月、ゴミ処理の広域化・集約化に関する会議を開催し、積極的に協力・検討することで大きな方向性について合意しました。その上で令和6年度末に向けて広域化計画の作成を開始したところです。この事業は市民の生活環境に大きく関わる事業ですので、広く皆さまの声を聴きながら進めていきます。



▲地域新電力会社のロゴマーク



▲環境センター



▲焼却炉の中央制御盤



▲タービン発電機

6月定例会市議会

41議案を可決

6月定例会市議会は、6月2日～27日に26日間の会期で開かれ、令和5年度一般会計補正予算・条例案などの議案(承認・同意・諮問を含む)が審議され、41議案が可決されました。

予算関係

補正予算の規模

✓ 合計 **32億 30万 5千円**の増額

✓ 一般会計 **31億 9,528万 3千円**の増額

✓ 企業会計 **502万 2千円**の増額

補正後の予算総額

ID 1054702

✓ 全会計 **2,578億 2,412万 7千円**

前年同期比2.3%の増加 ↑

✓ 一般会計 **1,294億 1,542万 1千円**

前年同期比4.2%の増加 ↑

主な事業費

入院医療費無償化の対象拡大(16～18歳)のため子ども医療助成事業費*

1,577万 9千円

物価高騰に対する住民税非課税世帯等への支援給付金

14億 1,000万円

給食食材高騰にかかる保育施設等への補助等

8,683万 2千円

公立保育園の保育室等への内線電話の導入事業費

6,644万円

省エネ家電製品買替促進補助金

1億円

商工費 キャッシュレス決済ポイント還元事業委託料

3億 8,443万 7千円

教育費 学校給食費保護者負担軽減補助金*

4,595万 6千円

小中学校の普通教室等への内線電話の導入事業費

1億 5,226万 5千円

水道事業 水道基本料金無料化事業

2億 4,152万 2千円

*は既決予算からの事業費の増額

これらの事業費に必要な財源として、国庫支出金29億4,739万円、県支出金2億5,535万5千円などを充てます。

人事関係

固定資産評価員の選任

▶ 安部泉作さん

固定資産評価審査委員会委員の選任

▶ 野村雅昭さん

人権擁護委員の候補者の推薦

▶ 原勝己さん ▶ 伊藤孝男さん

農業委員会委員の任命

▶ 酒井敏夫さん ▶ 岩田良彦さん ▶ 熊澤宜明さん ▶ 小島かな子さん
 ▶ 坂井利弘さん ▶ 近藤篤誼さん ▶ 佐野正実さん ▶ 青山真由美さん
 ▶ 岩田健司さん ▶ 酒井正明さん ▶ 内藤秀基さん ▶ 浅野富士男さん
 ▶ 星野幸代さん ▶ 成瀬宏満さん ▶ 江崎正雄さん ▶ 杉本ひろ子さん
 ▶ 奥智子さん ▶ 林泰江さん ▶ 佐々均さん

条例関係

改正

- ▶ 行政手続における特定の個人を識別するための番号の利用等に関する法律に基づく個人番号の利用に関する条例
- ▶ 一宮市手数料条例 ▶ 一宮市火災予防条例 ▶ 一宮市印鑑の登録及び証明に関する条例
- ▶ 一宮市市税条例 ▶ 一宮市都市計画税条例 ▶ 一宮市子ども医療費の助成に関する条例
- ▶ 一宮市家庭的保育事業等の設備及び運営に関する基準を定める条例
- ▶ 一宮市特定教育・保育施設及び特定地域型保育事業の運営に関する基準を定める条例
- ▶ 一宮市児童福祉施設の設備及び運営の基準に関する条例
- ▶ 一宮市幼保連携型認定こども園以外の認定こども園の認定の要件を定める条例

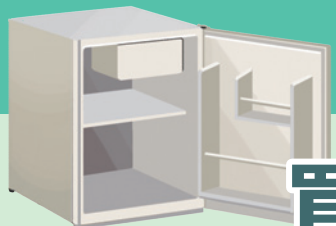

省エネ家電製品 買い替え費用を補助します

予算に達し次第終了
(先着)

補助額



対象

令和5年6月1日～6年1月31日に、省エネ基準を満たす家電製品を市内の店舗で買い替え、市内の住居に設置した市内在住の方（法人を除く。申請は1世帯1回だけ）

エアコン

多段階評価点(目標年度2027年度) **新基準** ★★★★★☆☆ 3.0 以上
 多段階評価点(目標年度2010年度) **旧基準** ★★★★★☆☆ 4 以上※
 ※旧基準★3でも、新基準★3.0以上であれば該当

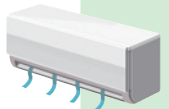

冷蔵庫
冷凍庫

多段階評価点(目標年度2021年度) ★★★★★☆☆ 3.0 以上



申請方法

令和6年2月7日(水)までに電子申請、または申請書などを郵送(申請書はウェブページからダウンロード可)

※領収書の写し、設置状況が分かる写真などが必要。詳しくはウェブページをご確認ください。

ID 1053645

【問】環境政策課 ☎090(5533)0394 ☎080(1445)1254 (午前9時～午後5時。土・日曜日、祝日を除く)

性別を理由に

ID 1050499

応募用紙ダウンロード可

モヤッとした言葉を募集

男女共同参画について考えるきっかけとして、身近な暮らしの中で「性別を理由に違和感を持った言葉」を募集します。

対象

市内在住・在学の小学4年生～中学生

応募方法

8月31日(木)までに電子申請、または応募用紙を持参・郵送

抽選でプレゼント!

図書カードといちみん缶バッジ



【問】政策課 ☎(28)8952

宅配ボックス

ID 1056254

申請書ダウンロード可

設置費用を補助します



補助金額

対象経費の2分の1

(上限6万円。1,000円未満は切り捨て)
【対象経費=本体費用と設置費用の合計】

対象

8月1日(火)以降に、施工業者が設置する宅配ボックスを市内の住宅に設置する方
※工事契約前に申請が必要

申請方法

8月1日(火)～令和6年2月16日(金)に電子申請、または申請書を持参・郵送(先着。予算に達し次第終了)



【問】危機管理課 ☎(28)8959

びさい夏まつり

8月12日(土) 午後6時～8時30分

(小雨決行。荒天・増水の場合は13日(日)に延期)

- 尾西河川敷グラウンド
- 尾西プール駐車場

会場周辺には駐車場がありません

無料シャトルバスをご利用ください

※交通事情により運行が大幅に遅れる場合があります。

行き

午後4時30分～7時30分

尾西庁舎 尾西グリーンプラザ
豊田合成尾西工場

帰り

午後8時5分～9時30分

尾西グリーンプラザ 豊田合成尾西工場 尾西庁舎

盆踊りや手筒花火などを楽しもう!



【問】濃尾大花火開催委員会事務局(尾西商工会内) ☎(62)9111

世界をまなぼう！ グローバルサマーセミナー

📅 8月9日(水)

🕒 午前10時～午後4時

📍 本庁舎14階1401大会議室

特別講演 午後3時～4時

アンちゃんと楽しく学ぼう、和製英語



アン・クレーシーニさん(言語学者)

セミナー

- ▶ よくわかる・わからない韓国の食文化
- ▶ ベトナムへようこそ!

体験

- ▶ ニュージーランドのポイで遊ぼう!
- ▶ 給食から世界を知るワークショップ
- ▶ 世界をめくり隊～英語で遊ぼう～
- ▶ クラフト体験 ▶ スタンプラリー ほか

各イベントの開催時間など詳しくは、
ID 1035774 をご確認ください。



【問】国際交流協会(観光交流課内) ☎(85)7076

138タワーパーク

いちのみや秋の緑化フェア 参加者を募集

【問】公園緑地課 ☎(28)8636

青空フリーマーケット

ID 1055931

10月14日(土)・15日(日)

午前9時30分～午後4時

対象 市内在住の18歳以上の方(業者は不可)

募集数 1日14店(抽選)

出店料 1日1,000円
(間口3m×奥行き3m)

申し込み 8月24日(木)までに電子申請



ガーデンコンテスト

ID 1056284 申込書ダウンロード可

部門・規格

コンテナガーデン

幅 奥行き
60cm×60cm以内

ミニガーデン

幅 奥行き
3m×2m以内

申し込み

8月24日(木)までに申込書を本庁舎公園緑地課



便利でおトク! 市営駐車場 ID 1055094

一宮駅周辺には、四つの市営駐車場があります。24時間営業や、料金の上限額・夜間料金の設定がある駐車場もあります。

下表の駐車場で利用できる回数駐車券も販売しています（i-ビルの駐車場など、他の駐車場では利用不可）。

駐車場	営業時間	駐車料金	
		普通	特別
駅東・銀座通	午前7時～ 翌午前1時 〈上限1回 1,000円〉	30分100円 (午前7時～午後7時)	1回500円 ※1
		1時間100円 (午後7時～翌午前1時)	
本町	24時間	30分100円 (午前7時～午後7時)	
		1時間100円 (午後7時～翌午前7時)	
大宮公園	午前8時～ 午後9時30分	1時間まで150円 (以降30分50円)	1回600円 ※2
市役所本庁舎 自走式立体駐車場	24時間	30分100円	

※1は午前1時～7時、※2は午後9時～翌午前8時30分。
駅東地下・銀座通公共駐車場以外は料金の上限なし。営業時間外は入出場不可

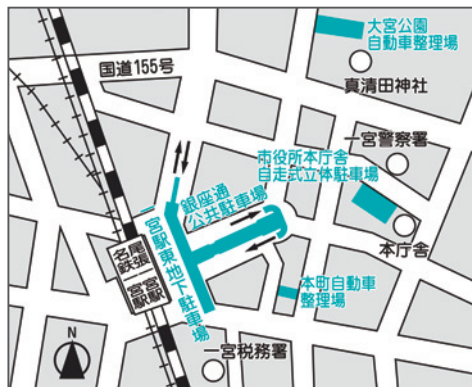

回数駐車券 ID 1055129

一宮駅東地下駐車場・スポーツ文化センターで販売中

- 3,300円相当券 = 3,000円
- 5,600円相当券 = 5,000円
- 11,400円相当券 = 10,000円



【問】都市計画課 ☎(28)8981

高額な治療を受けるときは限度額適用認定証の申請を

限度額適用認定証

1カ月の医療費が高額になった場合、保険証と一緒に医療機関に提示すると、自己負担限度額までの支払いで済みます。

また住民税非課税世帯の方は、入院時の食事代も減額されます。

国民健康保険に加入している方

ID 1015583

申請方法

持ち物

保険証、マイナンバーを確認できる物、本人確認できる物

受付場所

本庁舎保険年金課、尾西庁舎窓口課、木曽川庁舎総務窓口課、出張所

70歳以上で負担区分が「一般」または「現役並みⅢ」の方は、高齢受給者証で自己負担限度額までの支払いになるので、申請は不要です。

※認定証の有効期限は毎年7月31日で、更新には申請が必要（国民健康保険税の滞納がある場合は発行できない場合あり）

【問】保険年金課 ☎(28)9011

後期高齢者医療保険に加入している方

ID 1035802

申請方法

持ち物

保険証



受付場所

本庁舎保険年金課、尾西庁舎窓口課、木曽川庁舎総務窓口課



負担区分が「一般」または「現役並み所得Ⅲ」の方は、保険証だけで自己負担限度額までの支払いになるので、申請は不要です。

【問】保険年金課 ☎(28)8985

浸水対策施設の設置費を補助

ID 1037544

対象／浸水対策施設（雨水タンク・浄化槽転用貯留槽・透水性舗装・浸透ます・防水板）

補助額／雨水貯留施設は工事費の9割まで（補助限度額有り）。その他の補助額など詳しくは、ウェブページをご確認ください。

※申請など詳しくは、設置前にお尋ねください。

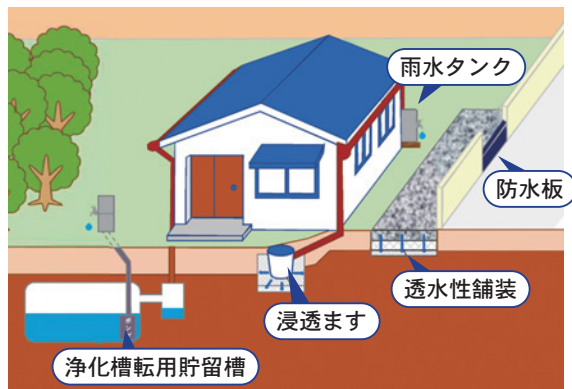

【問】治水課 ☎(28)8642

町内会に助成金を交付

ID 1020859

市では、次の交付金などを8月下旬に町内会口座に振り込みます。助成金の使い方は限定されていません。町内会運営の実情に合わせてご活用ください。

▽町内会運営交付金＝町内会会員1世帯当たり（事業所などを含む）年230円

▽町内会広報等配付手数料＝広報紙配付1部当たり年380円

【問】市民協働課 ☎(28)8954

出張ハローワーク！ ひとり親全力サポートキャンペーン

ID 1049809

ハローワーク一宮では、児童扶養手当受給者などで早期の就職・転職を希望する方を対象に、特設相談窓口を開設します。児童扶養手当の現況届・所得状況届の提出の際にご利用ください。詳しくはハローワーク一宮（☎(45)2048）へお尋ねください。

日時／8月8日(火)・24日(木) 午前10時～午後3時

会場／本庁舎11階

【問】子ども家庭相談課 ☎(28)9133

特別障害給付金制度をご存じですか

ID 1000840

過去の国民年金制度では、サラリーマンの配偶者や学生などは、国民年金への加入が任意でした。任意加入期間中に加入していなかったために障害基礎年金を受給できない方は、条件を満たしていれば特別障害給付金を受給できます。

対象／次のいずれかの任意加入期間内に初診日がある病気やけがにより、障害基礎年金1・2級相当の障害がある方

①平成3年3月以前に学生だった期間

②昭和61年3月以前に厚生年金・共済組合等加入者・受給者（受給資格を満たす者を含む）の配偶者だった期間

給付金を受けるには、65歳の誕生日の前々日までに申請する必要があります。該当する方は、本庁舎保険年金課、尾西庁舎窓口課、木曾川庁舎総務窓口課または一宮年金事務所（☎(45)1418）へご相談ください。

【問】保険年金課 ☎(28)9014

エコアクション一宮 令和4年度の活動報告

ID 1056399

市では、地球温暖化対策実行計画「エコアクション一宮」を策定し、活動しています。計画では、市の施設から排出される温室効果ガスを、令和3年度から10年間で平成27年度と比べ24%削減することを目標としています。令和4年度に排出された温室効果ガスは、平成27年度から26.6%減少しました。

また環境負荷の少ない商品などを率先して購入するグリーン購入に取り組んでいます。令和4年度のグリーン購入の割合は、全体で76.2%となりました。

今後も削減目標の達成に向けた取り組みを、引き続き推進していきます。



【問】環境政策課 ☎(45)9953

幼稚園・認可外保育施設を利用する方へ 幼児教育・保育無償化には申請が必要

ID 1030278

無償化には、施設の利用前に申請が必要です。幼稚園に新たに入園する場合や、保育の必要があり認可外保育施設や幼稚園の預かり保育事業などを利用する方は、利用開始までに施設または保育課へ申請してください。

要件や上限額など詳しくは、ウェブページをご確認ください。

※申請前の利用分は無償化の対象外

【問】保育課 ☎(28)9024

私立幼稚園の入園案内などを 9月から配布

ID 1001398

市内の私立幼稚園では、来年度の入園案内・願書を9月1日(金)から配布します。願書は10月2日(月)から各幼稚園で受け付けます。また満3歳児の入園については、随時受け付けています。詳しくは各幼稚園へお尋ねください。

【問】保育課 ☎(28)9024

特別児童扶養手当など 所得状況届・現況届の提出を

ID 1020721

①特別児童扶養手当・特別障害者手当・障害児福祉手当・経過的福祉手当②県在宅重度障害者手当を受給中の方へ、8月中旬までに所得状況届・現況届の用紙を送付します。

期限までに提出しなかった場合、手当の支払いを停止することがあります。

受付期間／①8月10日(木)～9月11日(月)②8月1日(火)～31日(木)

【問】障害福祉課 ☎(28)9017

8月15日の正午には黙とうを

ID 1020686

8月15日は、太平洋戦争が終結した日です。戦争で貴い命を亡くした多くの方々を追悼する「全国戦没者追悼式」が行われます。正午には、職場や家庭で1分間の黙とうをささげましょう。※市主催の平和祈念事業・一宮市戦没者追悼式は、10月14日(土)に開催します。

【問】福祉総務課 ☎(28)9015

児童扶養手当・遺児手当(県・市) 所得状況届・現況届の提出を

ID 1015314

受給資格がある方へ、8月1日(火)から案内を送付します。お早めにご提出ください。

受付期間／8月1日(火)～31日(木)

【問】子育て支援課 ☎(28)9023

事業用地の 情報をお寄せください

ID 1002623

市では、企業の誘致を進めています。千～1万坪ほどの、まとまった土地の売却や賃貸をお考えの方や情報をお持ちの方は、ご連絡ください。

企業立地奨励措置

市内で事業所を新設・増設しようとする方が、一定の要件に該当すれば、奨励金の支給を受けられます。

奨励措置の適用を受けるには、着工の1カ月前(高度先端産業は2カ月前)までに関係書類を提出する必要があります。お早めにご相談ください。

【問】産業振興課 ☎(28)8982

一宮市が誕生して ID 1041042

102周年を迎えます!

市制施行102周年記念式典を開催

日時 **9月1日(金) 午後1時30分**

会場 **尾西市民会館**



大正10年9月1日に一宮市が誕生して、今年で102周年です。式典では、叙勲・褒章受章者の栄誉を広く披露するとともに、市の発展に貢献した方々を表彰し、今後の活躍をお祈りします。

【問】秘書課 ☎(28)8950

企業・事業主の皆さんへ

工場立地法の届け出を

ID 1002625

工場立地法では、一定規模以上の工場の敷地利用に関し、生産施設・緑地・環境施設の面積率が定められています。

製造業または電気・ガス・熱供給業（水力・地熱・太陽光発電所を除く）を営み、敷地面積9,000㎡以上または建築面積3,000㎡以上の工場の新設・増設などを行う際は、90日前までに必ず市に届け出をしてください。

【問】産業振興課 ☎(28)8982

事業承継 個別相談会

ID 1050753 申込書ダウンロード可

日時／8月17日(木) 午前10時・11時30分

対象／市内で事業を営む事業者と引き継ぐ事業者

内容／事業承継・M&A・経営者保証解除に関する相談

定員／各1組（先着）

申し込み／8月10日(木)までに電子申請、または申込書を電子メール・ファクス

【問】産業振興課 ☎(28)9132

あんしん・防災ねっとに登録を

ID 1000571

スマートフォンや携帯電話で、災害時の緊急情報や避難所情報などを受け取ることができます。



左記の二次元コードを読み取るか「i.anshin@138bousai.jp」へ空メールを送信し、登録してください。

【問】危機管理課 ☎(28)8959

77歳以上の方へ

9月・10月に敬老会を開催

ID 1001019

宮西・貴船・神山・向山・西成・丹陽町・北方町・大和町・今伊勢町・奥町・萩原町・千秋町・三条・朝日連区では敬老会を開催し、祝い品を配布します（その他の連区は祝い品の配布だけ）。対象者には案内ハガキを郵送します。

対象／昭和21年12月31日以前生まれで、一宮市の住民基本台帳に記録されている方

【問】高年福祉課 ☎(28)9021

弁護士による 多重債務者無料相談会

ID 1024391

日時／8月17日(木) 午前9時30分～午後3時35分

会場／本庁舎観光交流課

対象／市内在住の方

定員／6人（先着。1人45分）

申し込み／8月1日(火)～15日(火)に電話で観光交流課

【問】観光交流課 ☎(28)9148

住宅用火災警報器を 必ず設置しましょう

ID 1000508

どこに取り付けるの？

寝室の天井や壁に取り付けます。建物によっては、階段や廊下にも必要です。



実際に役に立った事例

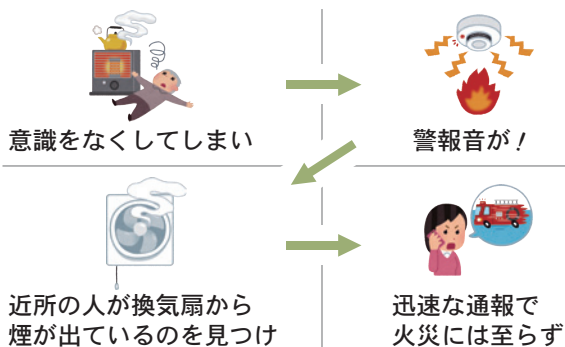

悪質な訪問販売にご注意を

消防署などが、あっせんや販売をすることはありません。悪質な訪問販売にご注意ください。

【問】消防本部予防課 ☎(72)1280

環境センター ニュース

無理なくチャレンジ! ～家庭でできる夏の省エネ～

ID 1001819

夏は冷房の使用などにより、電力消費量が多くなる時季です。次のことにチャレンジして、地球にも家計にも優しい暮らしを実践しましょう。

- ▶ 外出時は、昼間でもカーテンを閉める
- ▶ 扇風機を使って冷気を循環させる
- ▶ エアコンのフィルターを小まめに掃除する
- ▶ 冷蔵庫に物を詰め込み過ぎない
- ▶ 温かい物は、冷ましてから冷蔵庫に入れる
- ▶ 長時間使用しない製品は、小まめに主電源を切ったり、コンセントから抜いたりする



こどもエコクラブ **メンバーを募集**しています

詳しくはこちら

子ども（3歳～高校生）が参加できる環境活動クラブのメンバーを募集します。メンバーになると、環境に詳しい先生からのアドバイスや、活動に役立つツールなどがもらえます。



【問】環境政策課 ☎(45)9953

防犯・交通安全 今月のポイント

犯罪から身を守るために

市内の刑法犯認知件数は、昨年と同時期と比較すると増加しています。特に自動車関連窃盗・特殊詐欺による被害が多発しています。次のことを実践して、犯罪による被害を防ぎましょう。

▽短時間の外出、在宅中・就寝中を問わず、必ず鍵を掛ける

▽自転車は自宅に止めておく時も必ず鍵を掛け、ワイヤー錠などを活用し「ツーロック」を徹底
▽防犯カメラ、センサーライトなどによる駐車場の対策、車から離れる際の「車内荷物ゼロ」と施錠を徹底

▽不審な電話を受けたら、家族や警察に相談し、お金の要求には「呼び出しに応じない」「知らない人に手渡さない」「送らない」を徹底

特殊詐欺対策装置の 購入費用を補助しています

申請方法など詳しくは、
ID 1054573 をご確認ください。



【問】市民協働課 ☎(28)8671

市内の犯罪・事故（5月末現在）

主な重点犯罪

区分	件数
刑法犯	782(+ 34)
侵入盗 (うち住宅対象)	71(± 0) [22(▲ 6)]
自動車関連窃盗	74(+ 31)
特殊詐欺	24(+ 2)

交通事故

区分	件数	人数
死亡	4(+ 2)	4(+ 2)
重傷	24(+ 8)	24(+ 8)
軽傷	547(+ 109)	654(+ 141)
計	575(+ 119)	682(+ 151)

()内は前年対比

海や川、山での事故に注意



事件などの情報をメールでお知らせ

夏は海や川、山などアウトドアでのレジャーを楽しむ機会が増える季節です。

流れが穏やかな海や川、低い山でも事故が発生しています。アウトドアでの事故を防ぐためには、自然を甘く見ず、危険をきちんと認識し、計画を立てて行動することが大切です。

愛知県内における山岳遭難・水難事故の発生件数などは、愛知県警察ウェブサイトの「安全な暮らし」ページ内の「山岳遭難及び水難事故防止」をご確認ください。

【問】一宮警察署 ☎(24)0110

8月の無料相談

▶電話番号がない相談は直接会場へ
(先着順で受け付け。混雑状況により、相談できない場合あり)
▶正午～午後1時に相談できない場合あり

ID 1056505

相談名	日時	相談電話・会場	相談名	日時	相談電話・会場				
生活・市政	市民総合	月～金曜日 9:00～17:00 (14日・金曜日の午後、11日を除く)	ききょう会館 5階 ☎(73)4363	福祉	生活支援	月～金曜日 8:30～17:15 (11日を除く)	本庁舎 2階 福祉総合相談室 ☎(28)9145		
	行政	2日(水)・16日(水) 10:00～12:00	ききょう会館 5階 ☎(73)4363		精神保健福祉	月～金曜日 9:00～16:00 (11日を除く) <予約制 ☎(28)9145>	本庁舎 2階 福祉総合相談室		
	多重債務	月～金曜日 9:00～12:00 (11日を除く)	本庁舎 9階相談室 ☎(28)8984		ひとり親家庭	月～金曜日 10:00～16:30 (11日を除く)	本庁舎 4階 子ども家庭相談課 ☎(28)9133		
	司法書士の多重債務	6日(日) 13:00～16:00	i-ビル 6階 愛知県司法書士会一宮支部 ☎080(3620)7654		高齢者	月～金曜日 9:00～17:00 (11日を除く)	地域包括支援センター やすらぎ☎(61)3350 コムネックスみづほ ☎(86)5333 アウン☎(51)1384 ちあき☎(81)1711 萩の里☎(67)3633 泰玄会☎(61)8273 まちなか☎(85)8672		
	消費生活	月～金曜日 9:00～16:30 (11日を除く)	本庁舎 9階相談室 ☎(71)2185				障害者生活・サービス利用	月～金曜日 9:00～17:00 (11日を除く)	障害者相談支援センター あすか☎(81)7260 ゆんたく☎(64)5882 やすらぎ☎(83)0881 ピース☎(46)5009 夢うさぎ☎(86)4003 いちのみや☎(62)8678
	交通事故	15日(火)・28日(月) 13:30～16:00 <予約制 ☎052(962)5100 (県民相談・情報センター)>	ききょう会館 5階				精神障害者家族	月・水曜日 10:00～15:00	ききょう会館 4階 ☎(73)0505
	人権	9日(水) 13:00～16:00	ききょう会館 5階 尾西庁舎 4階				医療安全	月～金曜日 8:30～17:00	保健所 医療安全相談窓口 ☎(52)3853
	仕事	行政書士の許認可手続	17日(木) 13:00～16:00		ききょう会館 5階	外国人	外国人悩みごと	6日(日) 10:30～12:00	i-ビル 3階 市民活動支援センター
内職		木曜日 10:00～15:00	ききょう会館 4階 ☎(73)9100	不動産・建設	不動産取引と悩みごと	21日(月) 13:00～16:00	ききょう会館 5階		
		火曜日 10:00～15:00	尾西庁舎 4階 ☎(63)4800		登記	24日(木) 13:00～16:00 (12:00から受け付け)	ききょう会館 5階		
外国人雇用	18日(金) 15:00～16:00 <予約制 ☎050(5527)0895(相談窓口)>	本庁舎産業振興課	登記・境界問題	16日(水) 13:00～15:00 (12:30から受け付け)	尾西庁舎 4階				
女性・青少年	女性悩みごと	月～金曜日 10:00～16:30 (11日を除く)	本庁舎 4階 子ども家庭相談課 ☎(28)9149	登記・境界問題	19日(土) 9:30～12:30 (受け付けは12:10まで)	i-ビル 6階 愛知県土地屋調査士会 一宮支部			
	不妊・不育症	25日(金) 14:00～16:00 <予約制 ☎(52)3858>	保健所健康支援課	建築	8日(火) 13:00～16:00	ききょう会館 5階			
	子ども・若者悩みごと	火～土曜日 9:00～17:00 (11日を除く)	青少年センター ☎(84)0003						
	若者就職心理	火～土曜日 10:00～17:00 (11日を除く) <予約制 ☎(55)9286 火～土曜日 10:00～17:00>	i-ビル 6階 いちのみや若者サポートステーション						

9月の法律相談

(予約制)

ID 1001955

日時	会場	申し込み
1日(金)・8日(金)・15日(金)・22日(金) 13:00～16:00	ききょう会館 5階 (市民総合相談室)	8月10日(木)の午前9時から 電話で市民総合相談室 ☎(73)4363
13日(水)・27日(水) 13:00～16:00	尾西庁舎 4階	※8月分は随時受け付け中

裁判中・弁護士依頼済み事件の相談は不可。同居家族・同一事業所は月1回まで

教室講座

育児講座

ID 1055738

日時／9月15日(金) 午前10時～11時30分

会場／丹陽公民館(三ツ井)

対象／市内在住の子育て中の家族など

演題／「お母さんを頑張り過ぎないですか?～0歳児のママのこころとからだを楽にするお話～」

講師／足立真理子さん(一宮市助産師会助産師)

定員／25組(抽選)

申し込み／8月14日(月)・15日(火)に電子申請または電話

問い合わせ／丹陽子育て支援センター ☎(28)9146

普通救命講習Ⅰ

ID 1000499

日時／8月26日(土) 午前9時30分～11時30分

会場／一宮消防署

対象／市内在住・在勤・在学の中学生以上の方

定員／16人(先着)

申し込み／8月1日(火)～15日(火)に電子申請または電話

※団体は条件付きで随時開催

問い合わせ／消防本部消防救急課 ☎(72)1103

大人のためのブックコート教室

ID 1025424

日時／9月17日(日) 午後1時30分～2時30分

会場／i-ビル6階中央図書館

対象／市内在住・在勤の18歳以上の方(学生を除く)

内容／本を持ち寄り、図書館の蔵書のように特殊なフィルムでカバーをする(1人2冊まで)

定員／10人(抽選)

受講料／100円

申し込み／8月15日(火)～28日(月)に電話で中央図書館

問い合わせ／中央図書館 ☎(72)2343

消費生活講座

ID 1040971

日時／8月29日(火) 午後2時～3時30分

会場／オリナス一宮

対象／中学生～29歳の方

演題／「ライフサイクルゲームⅢ～生涯設計のススメ～講座」

定員／30人(先着)

申し込み／8月1日(火)から電子申請または電話

問い合わせ／観光交流課 ☎(28)9148

ボディメイククラス

ID 1042546

日時／9月26日(火) 午前10時～11時30分

会場／北保健センター

対象／市内在住の18～49歳の方

内容／講話「血流アップでおくみ改善! 下半身トレーニングと血圧の話」、運動実技

定員／20人(先着)

※託児あり(1歳以上の未就園児、先着で12人)

申し込み／8月1日(火)から電子申請または電話

問い合わせ／北保健センター ☎(86)1611

頭と体の体操教室

ID 1014057

日時／9月5日～12月5日の火曜日 ①午前9時30分～10時15分

②10時45分～11時30分(各12回)

会場／木曽川いきいきセンター

対象／市内在住の65歳以上の方(要支援・要介護認定を受けている方を除く)、ふれあい・いきいきサロンやおでかけ広場の運営者

内容／頭を使いながらリズム体操などを行い、記憶力の維持・向上を目指す

定員／各30人(抽選)

申し込み／8月1日(火)～14日(月)に電話で高年福祉課

問い合わせ／高年福祉課 ☎(28)9151



認知症の方の家族支援教室

ID 1021673

日時／8月24日(木)・9月28日(木)・10月26日(木)・11月30日(木)・12月21日(木)・令和6年1月25日(木) 午後1時30分～4時

会場／i-ビル2階大会議室

対象／市内在住で、家庭で認知症の方を介護していて6回とも参加できる方

内容／介護方法の取得、仲間づくり、個別相談ほか

定員／20人(書類選考)

申し込み／8月17日(木)までに電話で高年福祉課

問い合わせ／高年福祉課 ☎(28)9151



家庭介護教室(ハートフルケアセミナー)

ID 1013469

日時／9月12日(火) 午前9時30分～正午

会場／浅井公民館(浅井町)

対象／家庭で介護している方

内容／講義「高齢者のための介護予防入門」と、介護者同士の交流会

定員／30人(先着)

申し込み／9月5日(火)までに電話で地域包括支援センターアウン ☎(51)1384

問い合わせ／高年福祉課 ☎(28)9151

うつ病家族教室

ID 1056287

日時／9月5日(火) 午後2時～3時30分

会場／尾西庁舎5階会議室A・B

対象／うつ病の方の家族

内容／講演「うつ病と家族関係」

定員／20人(先着)

申し込み／8月1日(火)～25日(金)に電子申請・電話、または住所・氏名・年齢・電話番号を記入し「うつ病家族教室」と明記の上、ファクス ☎(73)9270

問い合わせ／福祉総合相談室 ☎(28)9145

教室講座

スポーツ

催しもの

募集

その他



マジック教室

ID 1056143

日時 / 9月4日～10月23日の月曜日 午前10時～正午（6回）
会場 / 尾西生涯学習センター
対象 / 市内在住・在勤・在学の方
内容 / 初心者向けのカードマジックなどを学ぶ
講師 / 小川慶子さん（一宮マジッククラブ）
定員 / 12人（抽選）
受講料 / 2,500円（教材費を含む）
申し込み / 8月15日(火)までに電子申請または電話
問い合わせ / レクリエーション協会（生涯学習課内） ☎(85) 7074

市民美術教室 「初心者からの版画とガラス絵教室」

ID 1056017

日時 / 9月12日～10月24日の火曜日 午後6時30分～8時30分（6回）
会場 / スポーツ文化センター
対象 / 市内在住・在勤・在学の方
内容 / 木版画とガラス絵の基本的な技法を学び、制作する
講師 / 堀尾一郎さん（二科会会員）
定員 / 15人（抽選）
受講料 / 3,000円（教材費を含む）
申し込み / 8月10日(木)までに電子申請または電話
問い合わせ / 芸術文化協会（生涯学習課内） ☎(85) 7074

市民美術教室 「初めての型染め」

ID 1056020

日時 / 9月26日～10月17日の火曜日 午後2時～4時（4回）
会場 / スポーツ文化センター
対象 / 市内在住・在勤・在学の方
内容 / 型を作成し、日本手拭いを染める
講師 / 林節子さん（一宮美術作家協会）
定員 / 10人（抽選）
受講料 / 2,800円（教材費を含む）
申し込み / 8月29日(火)までに電子申請または電話
問い合わせ / 芸術文化協会（生涯学習課内） ☎(85) 7074

市民短歌教室

ID 1054285

日時 / 8月20日(日) 午後1時～4時30分
会場 / スポーツ文化センター
申し込み / 初参加の方は8月17日(木)までに電話で芸術文化協会
問い合わせ / 芸術文化協会（生涯学習課内） ☎(85) 7074

市民俳句教室

ID 1055376

日時 / 9月17日(日) 午後1時～3時
会場 / スポーツ文化センター
定員 / 30人（抽選）
申し込み / 8月31日(木)(必着) までに当季雑詠2句（初参加の方は希望者だけ）・郵便番号・住所・氏名（ふりがな）・電話番号・参加経験の有無を記入し「市民俳句教室9月」と明記の上、ハガキ（〒491-8501本庁舎芸術文化協会）
問い合わせ / 芸術文化協会（生涯学習課内） ☎(85) 7074

市民川柳教室

ID 1055712

日時 / 8月27日(日) 午後1時～4時
会場 / スポーツ文化センター
申し込み / 初参加の方は8月24日(木)までに電話で芸術文化協会
問い合わせ / 芸術文化協会（生涯学習課内） ☎(85) 7074

スポーツ

ショートテニス講習会

日時 / 9月3日(日) 午前9時～午後5時
会場 / 木曾川体育館
対象 / 市内在住・在勤・在学のショートテニス経験者
定員 / 20人（先着）
受講料 / 1,000円
申し込み / 8月10日(木)までに電話で山田 ☎(62) 6324
問い合わせ / スポーツ協会（スポーツ課内） ☎(85) 7078

スポーツ少年 フェスティバル

ID 1020772

日時 / 9月3日(日) 午前9時～正午
会場 / 尾西スポーツセンターほか
対象 / 市内在住の園児・小学生と保護者
内容 / 野球ゲーム、ニュースポーツ、スタンプラリー（景品あり）などを楽しむ
 ※雨天時は屋内競技だけ
定員 / 500人（抽選）
申し込み / 8月1日(火)～18日(金)に電子申請
問い合わせ / スポーツ協会（スポーツ課内） ☎(85) 7078

女性剣道教室

日時 / 9月7日～11月9日の木曜日 午前10時～11時（10回）
会場 / スポーツ文化センター
対象 / 市内在住・在勤の女性
受講料 / 5,850円（保険料を含む。初回到料金を持参）
問い合わせ / スポーツ協会（スポーツ課内） ☎(85) 7078



ウルフドッグス名古屋 「夏休み★わくわくSPORTS DAY」

市が活動を支援しているバレーボールチーム「ウルフドッグス名古屋」の選手・コーチらによるスポーツ教室を開催します。
日時 / 8月9日(水) ①午前9時30分～11時30分 ②午後2時～4時
会場 / 豊田合成記念体育館エントリオ（稲沢市）
対象 / 市内在住の小学生
定員 / 各80人（先着）
申し込み / ウルフドッグス名古屋公式ウェブサイトを確認
 ※詳しくは、TG SPORTS ☎0587(21)0615へお尋ねください。
問い合わせ / スポーツ課 ☎(85) 7078

教室講座

スポーツ

催しもの

募集

その他

教室講座

スポーツ

催しもの

募集

その他

スポーツ大会

市内在住・在勤・在学の方が対象

開催時間・種目・予備日など
詳しくは、お尋ねください。

スポーツ	日時	会場	対象	参加料	申し込み
テニス (ダブルス)	9月17日(日)	市テニスコート	高校生以上	1組2,000円	8月31日(木)までに参加料を持参の上、本庁舎スポーツ協会
オープン女子 テニス(ダブルス)	9月21日(木)		高校生以上の女性	1組2,000円	8月31日(木)までに参加料を持参の上、テニスパーク i (☎(45)5300)
ハンドボール	9月9日(土)	総合体育館 いちい信金アリーナほか	16歳以上で構成するチーム(15人まで登録可)	1チーム1,000円	8月26日(土)までに申込用紙を土屋(☎090(9179)0682)。申込用紙は一宮市ハンドボール協会ウェブサイトからダウンロード可
ボウリング	9月23日(祝)	アソビックス びさい	小学生以上	1,200円(3ゲーム、貸靴代は別)	8月18日(金)～9月18日(祝)にアソビックスびさい(☎(47)5666。先着90人)
剣道 (個人戦)	9月17日(日)	総合体育館 いちい信金アリーナ	小学生以上	500円(初心者無料)	8月10日(木)までに申込書と参加料を持参の上、スポーツ文化センターまたは浅井剣友会。大会要項と申込書は一宮市剣道連盟ウェブサイトからダウンロード可
バドミントン (ダブルス)	9月24日(日)	総合体育館 いちい信金アリーナほか	小学生4年生以上	1組2,000円	8月30日(水)までに参加料を持参の上、本庁舎スポーツ協会

スポーツ協会(スポーツ課内) ☎(85)7078

スポーツ	日時	会場	対象	参加料	申し込み
レディース レギュラーテニス (ダブルス)	9月12日(火)	いちい信金 スポーツセンター	18歳以上で初級・中級の女性(学生を除く)	1組3,000円	8月1日(火)～5日(土)にいちい信金スポーツセンターウェブサイトから電子申請、または申込書をファクス(抽選32組)

いちい信金スポーツセンター(県一宮総合運動場) ☎(77)0500

スポーツ教室

市内在住・在勤・在学の方が対象

尾西スポーツセンター 申し込み/下表の申込日時に尾西スポーツセンター(先着)

スポーツ	日時	対象	定員	受講料	申込日時
卓球	9月8日～11月17日の金曜日 13:00～15:00(10回)	高校生以上	各40人	4,500円	8月11日(祝)～13日(日) 9:00～10:00
	9月9日～11月11日の土曜日 17:00～19:00(10回)	小学3年生～中学生		4,000円	
	9月26日～11月21日の火・金曜日 19:00～21:00(16回)*	小学4年生以上		6,000円	
バドミントン	9月6日～11月8日の水曜日 9:00～11:00(10回)	高校生以上	各40人	4,000円※	8月2日(水)・9日(水) 9:00～10:00
	9月8日～11月17日の金曜日 19:00～21:00(10回)	小学4年生以上		4,500円※	8月4日(金)・18日(金) 9:00～10:00
ソフトテニス	9月14日～11月16日の木曜日 19:00～21:00(10回)	中学・高校生	30人	5,000円※	8月9日(水)・10日(木) 19:30～20:30
柔道	9月1日～10月20日の金曜日 19:00～21:00(8回)	小学生以上	40人	3,000円	8月4日～25日の金曜日(11日を除く) 19:00～21:00(定員に満たない場合は締め切り後も受け付け)

日時の*は週1回の参加可(受講料は4,000円)。受講料の※は申込時に受講料が必要

スポーツ協会(スポーツ課内) ☎(85)7078

いちい信金スポーツセンター

スポーツ	日時	会場	対象	定員	受講料	申し込み
テニス	9月4日～11月27日の月曜日 午前10時～正午(10回)	いちい信金 スポーツ センター	18歳以上 (高校生を除く)	24人 (先着)	7,500円	8月1日(火)の午前10時から いちい信金スポーツセンター
	9月8日～11月17日の金曜日 午前10時～正午(10回)			24人 (先着)	7,500円	
	9月14日～11月16日の木曜日 午前10時～正午(10回)			16人 (先着)	7,500円	

いちい信金スポーツセンター(県一宮総合運動場) ☎(77)0500



催しもの

認知症講演会
わかってちょうよ認知症

ID 1015372

日時／9月16日(土) 午後1時30分～3時30分

会場／i-ビル7階シビックホール

対象／市内在住・在勤の方

内容／平川仁尚さん(あいち健康の森健康科学総合センター医師)の講演、認知症相談ほか

定員／200人(先着)

申し込み／8月7日(月)から電子申請または電話

問い合わせ／高年福祉課 ☎(28)9151

認知症介護家族のための
交流会 ～ききょうの会～

ID 1016096

日時／9月7日(木) 午後1時30分～3時

会場／i-ビル6階小会議室

申し込み／9月6日(水)までに電話で高年福祉課

問い合わせ／高年福祉課 ☎(28)9151

いちのみや
民俗芸能のつどい

ID 1056158

日時／8月27日(日) 正午～午後2時30分

会場／一宮市民会館

出演団体／石刀祭山車保存会、機織唄保存会、瀬部山車・臼台祭保存会、真清伶人会、島文楽保存会、宮後住吉踊保存会、馬場獅子屋形打囃子保存会

問い合わせ／芸術文化協会(生涯学習課内) ☎(85)7074

夕涼みおたのしみ会

ID 1024546

日時／①8月25日(金)②26日(土) 午後6時～7時(26日は8時まで)

会場／i-ビル5階中央図書館

内容／①おはなし会・うちわ工作 ②16ミリフィルムアニメの上映

問い合わせ／中央図書館 ☎(72)2343

原爆と人間展

ID 1025158

日時／8月4日(金)～15日(火) 午前9時～午後9時

会場／i-ビル6階中央図書館

内容／原爆に関するパネル・図書などの展示

休館日／8月7日(月)

問い合わせ／中央図書館 ☎(72)2343

ストーリーテリング
夏の夜の
こわ～いおはなし会

ID 1025115

日時／8月19日(土) 午後7時～8時

会場／i-ビル5階中央図書館

対象／小学生以上の方

内容／絵本・紙芝居を使わないで語られる「こわい話」を聞く

問い合わせ／中央図書館 ☎(72)2343

図書館見学会
木曾川図書館の
秘密を探れ!

ID 1056058

日時／8月17日(木)・18日(金) 午前11時～11時40分

対象／市内在住の小学3・4年生

定員／各10人(抽選)

申し込み／8月1日(火)～8日(火)に電子申請または電話

問い合わせ／玉堂記念木曾川図書館 ☎(84)2346



子ども作品展

日時／8月16日(水)～22日(火) 午前9時30分～午後5時(入館は閉館の30分前まで。16日は午後1時から、22日は2時30分まで)

会場／博物館

内容／市内の幼稚園・保育園・小中学校の代表作品を展示

休館日／8月21日(月)

問い合わせ／博物館 ☎(46)3215

138マルシェ

ID 1033486

日時／8月31日(木) 午前9時～午後1時(売り切れ次第終了)

※荒天時は中止の場合あり

会場／夢織り広場(本庁舎西側)

内容／野菜や加工品の直売

問い合わせ／農業振興課 ☎(28)9136

日曜新鮮市

日時／8月6日(日) 午前5時～8時(雨天決行)

会場／総合卸売市場

内容／新鮮野菜・果物・花き・精肉・総合食料品・日用雑貨品などの即売

※購入者に、日曜新鮮市抽選会(9月3日(日))の抽選券を配布

問い合わせ／一宮地方総合卸売市場 ☎(44)1119



福祉マルシェ
i・愛・逢マーケット

ID 1056567

日時／8月23日(水)・24日(木) 午前10時～午後7時

会場／名鉄百貨店一宮店正面玄関前

内容／市内の福祉作業所の紹介、お菓子など自主製品の販売

問い合わせ／障害者自立支援協議会(福祉総合相談室内) ☎(28)9145

がん患者サロン会・
勉強会

日時／8月8日(火) 午後1時30分～3時30分

会場／市民病院

内容／講演「がんと運動～がん患者さんに伝えたい! 運動の様々な効果～」

問い合わせ／市民病院がん相談支援センター ☎(71)1911

教室講座

スポーツ

催しもの

募集

その他

里親養育体験発表会

日時／9月8日(金) 午前10時30分～午後3時

会場／尾西生涯学習センター大ホール

内容／体験発表(午前10時30分)、交流会(午後1時)、研修会(午後2時)

申込期間／9月1日(金)まで

※申し込み方法など詳しくは、二次元コードから県ウェブサイト「里親について」をご確認ください。



問い合わせ／県一宮児童相談センター ☎(45) 1558

募集

令和6年4月採用 市民病院 歯科衛生士を募集

応募資格／平成7年4月2日以降生まれで資格がある、または令和6年3月卒業見込みの方

選考方法／1次試験＝一般教養・専門試験・適性検査、2次試験＝面接

採用人数／1人

申し込み／8月24日(木)(必着)までに応募書類を持参または郵送(指定履歴書は市民病院ウェブサイトからダウンロード可)

※1次試験は9月6日(水)に市民病院で実施

問い合わせ／市民病院管理課 ☎(71) 5167

本庁舎 会計年度任用職員を募集

ID 1056302 申込書ダウンロード可

勤務内容／文化事務補助ほか

※展示補助などの庁外業務あり

勤務日時／10月2日(月)～11月30日(木) 午前9時～午後3時(土・日曜日、祝日を除く。月17日)

時給／992円

選考方法／書類選考または面接

任用人数／1人

申し込み／8月25日(金)(必着)までに申込書を持参または郵送

問い合わせ／生涯学習課 ☎(85) 7074

一宮市美術展 出品作品を募集

ID 1055634

応募資格／15歳以上の方(中学生を除く)

募集種目／①日本画②洋画③彫刻・立体④工芸⑤デザイン⑥書⑦写真
※規格など詳しくは、募集要項を確認

出品点数／1種目につき1人1点(未発表作品)

応募方法／10月2日(月)～31日(火)に電子申請、または申込書を持参・郵送。募集要項・申込書は生涯学習課などで配布

作品搬入／11月11日(土)の午前9時30分～午後5時、12日(日)の午前9時30分～午後3時にスポーツ文化センター

※美術展は11月16日(木)～19日(日)にスポーツ文化センターで開催

問い合わせ／生涯学習課 ☎(85) 7074



県文連美術展 出品作品を募集

ID 1056420

応募資格／県内在住・在勤・在学の15歳以上の方(中学生を除く)

部門／①日本画②洋画③工芸④彫刻⑤書

※規格など詳しくは、開催要項を確認

出品点数／1人1点(未発表作品)

出品料／4,500円(高・大学生は2,000円)

応募方法／9月1日(金)～12日(火)に申込書・出品料を持参。開催要項・申込書は生涯学習課で配布

作品搬入／10月17日(火)の午前8時30分～正午に生涯学習課

※美術展は10月24日(火)～29日(日)に愛知芸術文化センター(名古屋市)で開催

問い合わせ／生涯学習課 ☎(85) 7074

その他

緑を守るためにご協力を

ID 1017179

公園や街路に植えられている樹木は、人々の生活に潤いを与えるだけでなく、環境浄化や防災にも役立っています。樹木を日照りから守るために、近くにお住まいの方は、風呂の残り水などで朝夕の水やりにご協力をお願いします。

問い合わせ／公園緑地課 ☎(28) 8634

印刷機などを整備

自治総合センターが宝くじの社会貢献広報事業として実施している、宝くじの受託事業収入を財源とするコミュニティ助成事業(宝くじの助成金)を活用して、奥町連区地域づくり協議会は印刷機を、木曾川町連区地域づくり協議会はカラーベストなどを整備しました。

問い合わせ／市民協働課 ☎(28) 8954

国際交流協会ニュース「かけはし」第94号を公開

ID 1012169

協会の活動状況や国際交流関連情報を掲載し、ウェブページで公開しています。また市役所本庁舎、尾西・木曾川庁舎、出張所、市立図書館などの市の施設で無料配布しています。

問い合わせ／国際交流協会(観光交流課内) ☎(85) 7076

住宅・土地統計調査にご協力を

ID 1056209

10月1日現在で、住宅・土地統計調査を行います。この調査は、まちづくり施策などを立案するための大切な資料となります。市内では、389調査区の中から無作為に抽出された約6,700世帯が対象です。調査員が訪問しますので、ご協力をお願いします。インターネット回答もできます。調査内容は統計以外には使用しません。

問い合わせ／行政課 ☎(28) 8957



就学義務猶予免除者等の 中学校卒業程度認定試験

日時 / 10月19日(木) 午前10時～午後3時40分
試験科目 / 国語・社会・数学・理科・外国語(英語)
申込期間 / 9月1日(金)まで
※受験資格・会場・申し込み方法など詳しくは、文部科学省総合教育政策局(☎03(5253)4111)へお尋ねください。
問い合わせ / 学校教育課 ☎(85)7073

老人クラブにご加入を

ID 1027571

老人クラブは、地域を基盤とする自主組織で、市内に約300あります。入会方法など詳しくは、一宮市老人クラブ連合会事務局(☎(63)4800)へお尋ねください。

対象 / おおむね60歳以上の方
活動内容 / 仲間づくりを通して生きがいと健康をつくる活動、経験を生かし地域を豊かにする社会活動ほか
問い合わせ / 高年福祉課 ☎(28)9021



精霊流しはお寺で

ID 1025249

精霊流しは、河川汚染など公衆衛生や環境保全の面からも好ましいことではありません。次の寺院で精霊供養が営まれます。檀家でない方でも供養してもらえます。供養に支障がないように、時間内にお持ちください。

日時 / 8月15日(火) ①午後3時～6時②4時～6時③4時～7時④4時30分～6時30分⑤5時～6時⑥5時～8時⑦6時～9時⑧7時～9時

会場 / ①妙興禅寺(大和町妙興寺) ②宝昌寺(あずら2丁目) ③劔福寺(今伊勢町馬寄) ④鳳洲寺(明地) ⑤常清禅寺(大和町苅安賀)、往生寺(多加木3丁目) ⑥常念寺(大江1丁目)、報恩寺(宮地2丁目)、法円寺(大和町馬引)、妙泰寺(定水寺)、法正寺(丹陽町五日市場)、鎮西寺(大和町苅安賀) ⑦真光寺(大江1丁目)、福寿院(大江2丁目)、薬師寺(花池2丁目)、無量寺(今伊勢町本神戸)、薬師寺(伝法寺8丁目)、妙法寺(丹陽町九日市場)、正福寺(奥町) ⑧地藏寺(本町通8丁目)
問い合わせ / 霊園管理事務所 ☎(45)9953

調停委員による 無料調停手続き相談会

日時 / 9月9日(土) 午前10時～午後3時
会場 / i-ビル2階大会議室
内容 / 離婚・財産分与・養育費の請求・遺産分割・交通事故・土地建物・金銭関係・商取引・クレジット・多重債務などの相談
申し込み / 当日午前9時30分～午後2時30分に直接会場
問い合わせ / 名古屋家庭裁判所一宮支部庶務課 ☎(73)3191



起業体験ワークショップ

ID 1056199

日時 / ①8月12日(土)・13日(日)・26日(土)・27日(日) ②19日(土)、9月2日(土)
会場 / 一宮商工会議所
対象 / ①高校生②中学生
定員 / 各20人(先着)
申し込み / ①は8月5日(土)、②は12日(土)までに電子申請
問い合わせ / あいちスタートアップスクール運営事務局 ☎03(4572)0407

祝日のごみ持ち込み

▽8月11日(金)は受け付け
施設管理課 ☎(48)5383



し尿くみ取り・ 浄化槽清掃の休み

8月14日(月)・15日(火)は、衛生処理場の定期点検整備のため休みます。

廃棄物対策課 ☎(45)5374

ご寄付 ありがとうございました

(6月分まで・敬称略)

いちのみや応援基金へ 81件
社会福祉協議会へ

石丸勝彦、河野裕治、鈴木雅良、向山連区防犯・交通安全パトロール隊、エス・ビー建材、丹陽囲碁クラブ、匿名1件

保育関係へ
角田ナーセリー

教育関係へ
十六銀行・三和興産、「防災一人語り」絵本・童話シリーズ制作グループ



I LOVE いちのみや 8月の映像広報

ICC 地デジ12ch

▽放映時間は7:45・9:45・12:45・16:45・19:45・22:45
▽DVDは中央図書館で9月から貸し出し
▽YouTube市公式チャンネルでも見ることができます。



知トク! いちのみや 8月の音声広報

FMIちのみや 76.5 MHz

▽放送時間は7:30・12:30・17:30
▽市ウェブサイトでも聴くことができます。

教室講座

スポーツ

催しもの

募集

その他

▼一宮市民会館など ☎(71)2021

BEGINコンサート2023

日 時／9月16日(土) 午後5時(4時開場)
 会 場／一宮市民会館
 入場料／8,000円(高校生～25歳は4,000円。小中学生は2,000円)。席が不要な未就学児は無料。小中学生だけの入場不可
 前売り／一宮・尾西市民会館(☎(62)8222)、木曾川文化会館(☎(86)7581)などで販売

清水ミチコ トーク&ライブ2023

日 時／10月9日(祝) 午後4時(3時15分開場)
 会 場／尾西市民会館
 入場料／4,000円。未就学児は入場不可
 前売り／一宮・尾西市民会館(☎(62)8222)、木曾川文化会館(☎(86)7581)などで販売

▼一宮地域文化広場 ☎(51)2180

**はくちょう座の美しい二重星を観望しよう！
 ～はくちょう座のアルビレオ、イルカ座～**
 日 時／①8月18日(金)②19日(土) 午後7時30分～8時45分(雨天中止)
 定 員／各40人(先着。中学生以下は保護者同伴)
 申し込み／8月8日(火)の午前10時から電話で地域文化広場

教室名	日 時
ととのえるヨガ	10月4日からの水曜日 10:00(10回)
いやしのオカリナ	10月11日からの水曜日 10:00(10回)
いろいろ水彩画	10月13日からの金曜日 9:30(10回)

会 場／尾西文化広場(☎(69)7373)
 対 象／18歳以上の方
 受講料／各5,600円
 ※教材費も必要な教室あり。詳しくは募集チラシで確認

▼スポーツ文化センター ☎(24)1881

教室名	日 時	受講料	申込日時
①カメラを選ばない写真術	8月24日からの木曜日 13:00～15:00(5回)	3,250円	8月3日(木)13:00
②書道入門	9月5日からの火曜日 10:00～11:30(6回)	3,300円	8月8日(火)9:30
③空手エクササイズ(女性限定)	9月14日からの木曜日 10:00～11:00(5回)	2,750円	8月24日(木)11:00
④かんたん朝ヨガ	9月25日からの月曜日 10:00～11:00(10回)	5,500円	8月28日(月)9:30
⑤すくすくちびっこ体操(2～4歳児)	9月25日からの月曜日 10:30～11:20(10回)	5,500円	8月28日(月)11:30

①は教材費も必要。詳しくはウェブサイトなどで確認
 申し込み／受講料を持参の上、スポーツ文化センター(1人1人分だけ。抽選)

▼エコハウス138 ☎(47)7138

講座名	日 時
①快適生活ヨガ	8月6・20・27日(日) 9:45
②朝ヨガ	8月1・8・22・29日(火) 8:45
③スモールボールde健康	8月3・17・24・31日(木) 13:30
④カラダ整えるヨガ	8月9・23・30日(水) 19:30

対 象／18歳以上の健康な方
 定 員／各30人(先着)
 受講料／各1回600円
 申し込み／①は当日15分前③④は当日30分前から、②は開催日の1週間前からエコハウス138

▼アイブラザー宮 ☎(77)6612

新・すこやか懐メロ教室 宮崎美智子先生のレッスンで上手く歌えるようになる! vol.1
 日 時／8月26日(土) 午後2時～4時
 定 員／45人
 受講料／1,800円
 申し込み／7月29日(土)の午前10時から電話でアイブラザー宮

▼i-ビル ☎(28)9153

石ころアート教室
 日 時／8月26日(土) 午前10時～正午
 対 象／年少～小学生(小学2年生以下は保護者同伴)
 定 員／10人(先着)
 受講料／500円
 申し込み／8月1日(火)の午前9時から電話でi-ビル

▼大野極楽寺公園 ☎(51)3015

教室名	日 時	定員	受講料
①宿根草&ハーブのガーデニング講習会	9月12日(火) 10:00～12:00	15人(抽選)	500円(教材費)
②まゆ玉工作ハロウィン	9月16日(土) 10:00～13:30	各20人(先着)	各600円(教材費)
③季節の苔玉	9月23日(祝) 10:00～12:30	各7組(先着)	各1,000円～1,500円

小学生以下は保護者同伴
 申し込み／①は8月30日(水)の午前10時～9月5日(火)の午後5時に大野極楽寺公園ウェブサイトから電子申請。②は9月1日(金)～14日(木)の午前10時～午後5時に、③は9月1日(金)～21日(木)の午前10時～午後5時に電話で大野極楽寺公園管理棟(☎080(9110)3015)



まちかど
ニュース

まちかどニュースの動画はこちら→

ID1055435 ◀ウェブ版はこちら



世界身体障害者野球大会 日本代表へ選抜されたことを報告

9月に名古屋で開催される世界大会に、日本代表として出場する一宮市在住のお二人。キャプテンの松元剛さん(写真中央)は「日本の連覇が掛かっている。良い報告ができるように頑張りたい」と話し、野手の飼沼寛之さん(写真左端)は「障害があっても何でもやれるということを、大会を通して発信していきたい」と語りました。



まちかど
ナップ



出張バレーボール教室

6月22日 今伊勢北保育園

ウルフドッグス名古屋の近選手と重村マネージャーによる、出張バレーボール教室が行われました。子どもたちはトスやアタックのフォームを教わり、笑顔いっぱい初めてのバレーボールを楽しみました。



いちのみや's
報発信地

※料金の記載がないものは無料。申し込みの記載がないものは当日直接会場

発達しょうがい支援学習会

「発達しょうがいを理解して学級崩壊を防ごう」をテーマに学びます。TOSS型教師による模擬授業や当事者・保護者による体験発表もあります。

日時/8月26日(土) 午前10時~午後3時

会場/社会福祉協議会大和事務所

定員/60人(先着)

問い合わせ/はびふるクラブ・谷口 ☎080(3621)1929

童謡・唱歌を中心に一緒に歌いましょう!

ピアノ伴奏で懐かしい歌をみんなで歌いませんか? 健康増進や誤嚥防止などにもつながります。

日時/月1回

会場/尾西生涯学習センター

参加料/1回1,000円

問い合わせ/華の会・手塚 ☎(76)4583

このコーナーは市民の皆さんの情報発信の場です。10月号の締め切りは8月25日(金)です(抽選)。申し込み方法など詳しくは、ID1034718をご確認ください。 問い合わせ 広報課 ☎(28)8951

みんな で 子育て

いちのみや子育て支援
アプリを配信しています

Android版



iOS版



子育て支援センター

中央 ☎(85)7026 丹陽 ☎(28)9146
 千秋 ☎(28)9771 東五城 ☎(85)9339
 黒田北 ☎(28)9769 里小牧 ☎(28)9770



親子でねんど

こっこ相談室

食べ物を手でつかむようになったけど…

9カ月。食べ物を手でつかんで口に入れようとするの。このまま手づかみで食べさせていいのかな。



こっこ相談員の
アドバイス

手づかみ食は、食べ物を目で確かめてから口に入れるまでの、いろいろな動きを学んでいるの。それは「自分で食べたい」という意欲を引き出し、楽しく食べることもつながる大切なプロセスなの。初めは食べ物に触れるだけで口に入れる前に落としてしまったり、食べ物とそうでない物の区別がつかず、投げて遊んでしまったりすることもあるの。一度に口の中にたくさん入れてしまうこともあるから、必ずそばで見守って、口を動かしているか確認してね。うまく口に入れられたときには「おいしいね」とほほ笑み合うのもいいね。

▼ 8月の開場日時(子育ての困りごとに対応。電話相談も可)

中央子育て支援センター (i-ビル5階)

▶ 9:00~17:00 (7・21日を除く)

その他の子育て支援センター

▶ 月~金曜日 9:00~16:00 (11日を除く)

独りで悩まないで、相談を!

(その他の相談は13号)

相談名	日時	相談電話・会場
育児	8月7日(月) 13:00~15:00	中保健センター ☎(72)1121
	8月21日(月) 13:00~15:00	西保健センター ☎(63)4833
子ども悩みごと	月~金曜日 8:30~17:15 (正午~午後1時、11日を除く)	北保健センター ☎(86)1611
	子ども悩みごと メール相談	本庁舎4階子ども家庭相談課 ☎(28)9152
子どもの気になる子	市ウェブサイト(ID 1046675)で随時受け付け	
発達の子	月~金曜日 9:00~16:00 (11日を除く) *在住地区により担当が 分かります<予約制>。	いずみ学園 ☎(78)3111
		まーぶるの森 ☎(86)6820
		チャイブ ☎(64)6362

催し	日時	会場	対象	申し込み	
ママといっしょでいいな ID 1055736	9月7日(木) 14日(木)	10:15~11:15	尾西庁舎2階会議室G	1歳児と親で2回とも参加できる方(抽選23組)	8月9日(水)・10日(木)に電話で里小牧子育て支援センター
パパもいっしょに遊ぼう! ID 1055737	9月9日(土)	10:15~11:30	西成公民館	未就園児と親(抽選20組)	8月9日(水)・10日(木)に電話で千秋子育て支援センター
親子でねんど ID 1055739	9月22日(金)	10:00~11:30	東五城 子育て支援センター	2歳児と親(抽選20組)	8月14日(月)・15日(火)に電話で黒田北子育て支援センター
赤ちゃんセミナー ID 1047409	9月6日(水) 13日(水) 15日(金)	13:30~15:00	子ども文化広場図書館	妊婦、0歳児の親・家族(抽選20人)	8月17日(木)までに電話で生涯学習課☎(85)7074 子どもの入場不可(託児あり、抽選10人)
フレッシュママ交流会 ID 1050555	9月1日(金) 22日(金)	10:00~11:00	千秋公民館	第1子の3~11カ月の乳児と母親で2回とも参加できる方(抽選各12組)	8月17日(木)までに電話で生涯学習課☎(85)7074
	9月6日(水) 27日(水)		尾西生涯学習センター 講堂		
	9月7日(木) 28日(木)		木曾川庁舎 3階第3研修室		
0歳児ママの オンライン交流会 ID 1052655	9月1日(金)	10:00~11:30	ウェブ会議アプリ「Zoom」	0歳児と母親(抽選15組)	8月17日(木)までに電子申請
あっぷっぷ ID 1001285	8月4日(金)	14:00~14:40	東五城子育て支援センター	第1子の3~11カ月の乳児と親	当日直接会場(問い合わせは各会場)
	8月8日(火)		千秋・里小牧子育て支援センター		
	8月16日(水)		丹陽・黒田北子育て支援センター		

対象は全て市内在住の方。参加料は全て無料。申し込みは電子申請可

図書館からのお知らせ

中央図書館 ☎(72)2343 ID 1024547

ストーリーテリングの会
5日(土)11:00、19日(土)15:00 (5歳以上)
おはなし会 読み聞かせ
5日(土)・6日(日)15:00、13日(日)・20日(日)・26日(土)
11:00・15:00、24日(木)・29日(火)10:30
外国絵本の読み聞かせ / 6日(日)11:00
おはなし会 紙しばい / 12日(土)・27日(日)11:00・15:00
おはなし会 ろうどく / 19日(土)11:00

絵本のリサイクルにご協力を！ ID 1056069

読まなくなった絵本を、市立図書館で引き取り再利用します。名前などの個人情報は消してからお持ちください。
受付期間 / 8月1日(火)~31日(木) (休館日を除く)

尾西図書館 ☎(62)8191 ID 1056211

おはなし会 / 5日~27日の土・日曜日 14:00
たのしいおはなし会 朗読 / 12日(土)11:00
夏のおはなし会 / 26日(土)11:00 (5歳以上)

玉堂記念木曾川図書館 ☎(84)2346 ID 1056226

おはなし会 / 13日(日)・27日(日)14:00
読み聞かせ会 / 26日(土)11:00

子ども文化広場図書館 ☎(25)1350 ID 1050303

おはなし広場 / 12日(土)15:00
よむりんの森のおはなし会 / 13日(日)15:00
布絵本でおはなし / 19日(土)14:00
はじめのいっば / 24日(木)11:00 (未就園児)
ストーリーテリングの会 / 26日(土)15:00 (5歳以上)

地域文化広場図書室 ☎(51)2180

えほんのひろば / 8日(火)11:00 (未就園児)

本を 読もうよ!



おすすめ本

一般書

ミュージック・ヒストリオグラフィー



松本直美 / 著
ヤマハミュージックエンタテインメントホールディングス / 刊
作曲家の肖像画の役割とは？ 音楽史は演奏の役に立つのか？ 日本人の西洋音楽は亜流なのか？ 過去から現在までの「音楽史の書かれ方」を振り返り、新たな視点でアップデートし続ける音楽史の最前線を紹介する。

児童書

角が曲がったみつき二号



麦野圭 / 作 高山ケンタ / 絵
文研出版 / 刊
飼育ボトルの中にいるほくのかブトムシ。やっとさなぎになったと思ったら、角が曲がっていた。「こいつ、これじゃカブトになれないよ」って友達に言われたけれど…。生き物を飼うことと命を考えるきっかけとなる物語。

8月

移動図書館ほたる号 A 10:15~11:00
B 13:30~14:30
C 15:00~16:00
ID 1012823

移動子育て支援センターこっこ
ID 1010631 10:00~15:00

1日(火) 朝日東児童館A 宮後野見神社B 朝日公民館	2日(水) 北方青衿社A 丹陽小学校B 浅野公園C 向山公民館	3日(木) 丹羽公民館A 今伊勢西小学校B 奥町前並二公民館C 奥公民館	4日(金) 奥町出張所A 中島小学校B 於保共同出荷場C	7日(月) 時之島いこいの広場	8日(火) 平島公民館A 千秋南小学校B 葉栗公民館	9日(水) 東浅井浅井神社A 大和西小学校B 馬引公民館駐車場C
10日(木) 島村若栗神社A 開明小学校B 本神戸酒見神社C 子ども文化広場図書館	14日(月) 萩原公民館	15日(火) 西御堂津島神社A 葉栗小学校B 西海戸公民館C 今伊勢公民館	16日(水) 萩原町出張所A 木曾川東小学校B 馬寄石刀神社C 神山公民館	17日(木) 千秋町出張所A 丹陽南小学校B 多加木記念館公民館C 西成公民館	18日(金) 大和豊島台びっ子広場A 赤見小学校B 佐千原坂手神社C	21日(月) 木曾川公民館
22日(火) 大野公民館A 千秋東小学校B 浮野八幡社C 浅井公民館	23日(水) 西小島公民館A 北方小学校B 光明寺愛宕神社C 北方公民館	28日(月) 開明いこいの広場	29日(火) 尾関平山住宅A 朝日西小学校B 樫の木文化資料館C			上段はほたる号 下段はこっこ

悪天候で中止する場合があります。

参加無料
予約優先
当日空きがある場合は参加OK

ミニFPフォーラムin一宮 100 人生100年の家計戦略

ファイナンシャル・プランナー(CFP® & AFP)による、くらしとお金のお役立ちイベント

大切なお金について
ファイナンシャル・プランナーと
一緒に考えましょう!
体験型講座(ワークショップ)と
無料体験相談会を開催します。
※営業活動、商品の勧誘等は一切ありません

開催日・時間

2023年
8月27日(日)
10:30~15:00

会場

アイプラザ一宮
愛知県一宮市若竹三丁目1番12号
TEL:0586-77-6612



お子様から
シニアまで!

FP無料体験相談会

- 会場 第3会議室
- 時間 ① 11:00~11:50
② 12:00~12:50
③ 13:00~13:50
④ 14:00~14:50
- 定員 各回2組 合計8組
- 後援 愛知県、
愛知県金融広報委員会、
一宮市、
一宮市教育委員会

要予約



ご来場の方にもれなく

くらしとお金の
ワークブック
~FPと考える生活設計~
&ご来場記念品
プレゼント



後援 愛知県、愛知県教育委員会、
愛知県金融広報委員会、一宮市、一宮市教育委員会

体験型講座 1

相続と贈与の基礎知識
~知って、備えて、円満ライフ~

定員 30名



相続・贈与の基本的な
知識とポイントを
わかりやすくお伝えします。

会場 第5会議室
時間 10:30~12:00
講師 服部 利恵氏
AFP認定者
(ファイナンシャル・プランナー)



体験型講座 2

50歳から始める
人生100年の家計戦略

定員 50名



長いシニアライフで
気になるのが老後資金。
豊かに暮らすために必要なお金を
FPと一緒に考えましょう。

会場 研修室
時間 13:00~15:00
講師 鈴木 裕美氏
CFP®認定者
(ファイナンシャル・プランナー)



体験型講座 3

ライフプランセミナー
~30代40代あなたの未来とお金を知る~

定員 30名



住宅、教育、老後資金。
人生のお金を考える時に役立つ
キャッシュフロー表の
作り方を身につけましょう。

会場 第5会議室
時間 13:00~15:00
講師 大場 啓嗣氏
CFP®認定者
(ファイナンシャル・プランナー)



小学生向け 金銭教育セミナー

知ってるかな?お金のキホンとじょうずな使いかた
~お話とゲームでお金について考えよう!~

定員 25名

お金について大切なことをファイナンシャル・プランナーと学びましょう。
おこづかいごろくのゲームをしながら、じょうずなお金の使いかたやおこづかい帳の書きかたも学びます。

対象 小学校1年生~4年生 会場 研修室 時間 10:30~12:00

講師 飛鷹 剛志氏 CFP®認定者(ファイナンシャル・プランナー) 井上 真梨氏 AFP認定者(ファイナンシャル・プランナー)

保護者の皆様へ 子どもたちに知ってほしいお金の基本を、FP(ファイナンシャル・プランナー)がわかりやすくお伝えします。ゲームはお子様5名程度のグループで行います。保護者が同席できます。お申込みの際にご同伴人数(お子様1人につき2名まで)を明記してください。

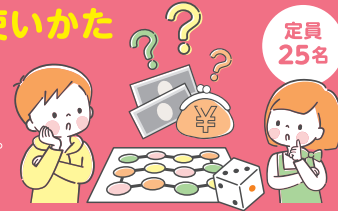

ひとりひとりの夢をかたちに
日本FP協会 愛知支部
名古屋市中村区那古野1-47-1 名古屋国際センタービル1F

お申込み

締切日 2023年
8月22日(火)

スマホから
二次元コードを読み込み、
必要事項を入力して
お申込みください



インターネットで
HPを検索
FP協会 愛知 検索

お問い合わせ専用電話 (土日・夜除く)
10:00~17:00
☎ 0120-874-018
当日専用のお問い合わせ (9:30~15:30)
(当日限り)
080-5972-3357

確かな理念と信頼に裏打ちされた日本FP協会認定のFPが、あなたのライフプランをしっかりとサポートします。



世界25ヶ国・地域で導入されている世界共通水準の資格です。



25年以上の歴史をもつ国内で幅広く普及している資格です。

日本FP協会はファイナンシャル・プランニングの普及を促進して社会全体の利益の増進に寄与するNPO法人です。特定の金融機関などを紹介することはありません。



CFP®. CERTIFIED FINANCIAL PLANNER®. およびサードパーティファイナンシャル・プランナー®は米国外においてFinancial Planning Standards Board Ltd.(FPSB)の登録商標です。

※お客様からいただいた個人情報は応募頂いたFPフォーラムに関する連絡のみに使用し、FPフォーラム終了後は全て破棄いたします。よって、他の目的で使用すること、あるいは第三者に対して情報を提供することや開示することはありません。※マスクの着用は任意となります。その他、新型コロナウイルスに関連する対応については、愛知県及び会場のカイドラインに準じます。※開催地区にて自然災害(台風・暴風雨など)が発生し、講演時間の3時間前に警報が発令または解除されない、また、開催直前に警報が発令されたときは中止となる場合があります。予めご了承ください。自然災害や天候等により中止または実施内容が変更となる場合は愛知支部ホームページにてお知らせいたします。

★財源確保のため有料広告を掲載しています。広告の内容に関する問い合わせは直接広告主へお願いします。