

広報

一宮

ICHINOMIYA

10

2023



まちなかウォークブル社会実験

ストリートチャレンジ 2023

4 ページ

市長メッセージ

「尾州」まつり～BISHU FES. ファッション・芸術・食など～ …… 3 頁

！ 女性活躍推進シンポジウム「自分らしく、あたらしい明日へ」 …… 5 頁

！ 「こども計画」策定のために、声をお聴かせください …… 5 頁

！ 一宮地場産業ファッションデザインセンター 開館40周年記念イベント …… 6 頁

1 ㊦ 木曽川緑地公園(里小牧・玉ノ井)と木曽川緑地の愛称を募集 (～31日／6 ㊦)

138タワーパーク・オータムフェスタ (～11月5日／9 ㊦)

本庁舎・木曽川庁舎の学習室の開放 (12 ㊦)

博物館・特集展示「どきどきフレンズとその出身地」(ID 1055794)

犯罪被害者などの支援に関する条例 意見募集 (～2日／ID 1056674)

美術館・特別展 アイヌ工芸品展「AINU ART-モレウのうた」(～11月19日／ID 1056678)

美術館・コレクション展(常設展)「モチーフを求めて」(～11月19日／ID 1056880)

資料館・秋季特別展「琉球使節と琉球文化」(～11月23日／ID 1054812)

3 ㊦ 博物館・特集展示「古文書にみる近世の一宮」 (～12月27日／10 ㊦)**6 ㊦ こども計画策定のための意見聴取ボードを設置** (～22日／5 ㊦)**7 ㊦ 本庁舎・木曽川庁舎の学習室の開放** (～9日／12 ㊦)**14 ㊦ いちのみや秋の緑化フェア** (～15日／8 ㊦)

博物館・企画展「尾張の文人画 森コレクションを中心に」(～11月26日／10 ㊦)

一宮市戦没者追悼式 (12 ㊦)

21 ㊦ びさいまつり (～22日／7 ㊦)**26 ㊦ 元気はつらつ介護予防フェスタ** (11 ㊦)**28 ㊦ 一宮地場産業ファッションデザインセンター 開館40周年記念イベント** (6 ㊦)

一部の掲載記事の内容は、
市議会の議決後、実施します。

市役所の開庁時間 午前8時30分～午後5時15分**10月の時間外証明窓口** ID 1009956

時間延長…5・12・19・26日(木)

▽市役所本庁舎…午後8時まで

▽尾西・木曽川庁舎…午後7時まで

休日開設…22日(日)

▽市役所本庁舎…午前9時～正午

取扱業務…住民票の写し、戸籍全部・個人事項証明書、
印鑑登録証明書、市県民税・軽自動車税に
関する証明書などの発行**納付のお知らせ** ID 1000875

市 県 民 税 (第3期分)

国民健康保険税 (第4期分)

後期高齢者医療保険料 (第4期分)

介護保険料 (第4期分)

納付は **10月31日(火)** までに**市政へのご意見・ご要望は** ID 1004956

市民メール▷info@city.ichinomiya.lg.jp

市民ポスト▷市役所本庁舎、尾西・木曽川庁舎、
出張所などで受け付け**人口と世帯数** 9月1日現在 ID 1000227

人口…378,796(▲112) 男…184,946(▲60) 女…193,850(▲52) 世帯数…167,140(+99) ※()内は前月対比

各記事に掲載のID(7桁の数字)を、市ウェブサイトの「ページID検索」に
入力すると、該当記事の情報がダイレクトに表示されます。

ID 1021435

表示



市長メッセージ

市長 中野正康

ID 1057519

「尾州」まつり

～BISHU FES. ファッション・芸術・食など～

地場産業もいかした中学校制服のひろがり

昨年から市内公立中学校では、詰襟学生服やセーラー服からブレザーの制服となりました。令和の時代に合った制服として、多様性にも配慮し「スラックス・スカート・キ



ュロット」から男女が自由に選択できるようにしています。制服変更の過程では、みんなの制服プロジェクト委員会だけでなく、多くの児童・生徒、保護者、教員で検討し、最終的に児童・生徒の投票でデザインが決定しました。地元に対する思いと誇りを創り出せるように、地元で織られた尾州生地を使った制服も製造されています。



尾州生地を使った制服は、県内の他市町でも採用されており、来年度はさらに増えていくようです。北海道千歳市の中学校でも、今年度から尾州生地の制服が採用されており、尾州製品が県内外に着実に広がっています。

尾州フェス：東京ガールズコレクションと協力

コロナによって社会全体が自粛ムードに包まれるなか、在宅ワークの普及などでスーツの売り上げも落ちました。地元の繊維産業も、令和2年の生産量が前年と比べて4割ほど落ち込むなど、大きな打撃を受けています。

コロナが落ち着いてきた今こそ、地域を盛り上げ明るい話題を提供したいという思いから、東京ガールズコレクション(以下、TGC)と組んだビッグイベントを企画しました。世界三大毛織物の産地である尾州地域を盛り上げるとともに、そのブランド力をPRするため、11月11日(土)・12日(日)に「BISHU FES.」を開催します。

メインイベントとして「TGC地方創生プロジェクト」を誘致し「BISHU COLLECTION produced by TGC」を実施します。会場の真清田神社や本町商店街に尾州生地を使ったランウェイが登場し、尾州生地をまとった人気モデルたちが出演します。TGCのファッションショーは、県内では2012年にナゴヤドームで開催されましたが、神社や商店街での開催は史上初！で、尾州が主役の新しい試みとなります。

ファッションに加え 芸術や食など地域の魅力を発信

尾張の国の一宮として、ファッションのみならず芸術や食など、他の魅力も発信します。

芸術では、昨年も国際芸術祭「あいち2022」が開かれましたが、一宮市会場は、まちなか会場では過去最高の13万人余りの来場者でにぎわいました。奈良美智さんはじめ著名な作家の作品に加え、市内各所では市民や学生の皆さんによる作品の展示で盛り上がりました。今年も「BISHU FES.」で「一宮らしさ」がアピールできる企画に取り組み、芸術の魅力を発信していきます。

食では、尾張の国の武将がたしなんだ茶道に欠かせない和菓子を「尾州の和菓子」と銘打って、食の特産品として売り出す準備を進めています。「BISHU FES.」でお気に入りの品を見つけて、お買い求めください。

会期中は、美容や癒やしの体験ブース、キッチンカーやアート展示など、60～70の店舗がイベントを盛り上げます。ファッションショーの一部などは、TGC公式YouTubeチャンネルでも配信しますので、残念ながら当日来られない方は、インターネットでも視聴ができます。イベントの詳しい内容は、来月の広報一宮11月号でお知らせしますので、お楽しみに！



まちなかウォーカブル社会実験 ストリートチャレンジ2023

11.3(祝)～5(日) 午前10時▶午後4時
(一部のプログラムは8時まで)

主催／一宮まちなか未来会議
【問】都市計画課 ☎(28)8981

一宮駅周辺を今よりも居心地が良く歩きたくなるまちなかにするため、銀座通りなどのストリートで新しい発見やワクワク感のあるさまざまなチャレンジを行います。たくさんのチャレンジを楽しみましょう！



プログラムなど詳しくは、
ID 1057270をご確認ください。

3(祝)

- ウォークラリー
- クラフトドリンク
- 星空観察会
- キッチンカー
- にぎわいマルシェ

4(土)

- びしゅう産地の文化祭
- アウトドアスポーツ体験
- わくわくこどもタウン遊び&マルシェ
- 音楽ステージ
- 古着マーケット

5(日)

- 木育ワークショップ&マルシェ
- デジタルスタンプラリー
- ファッションショー
- BOOK&CAFE
- 古着とワインと音楽

車両の通行止め

銀座通り 本町通り

の交通規制を実施

対象期間 11月3日(祝)～5日(日)

銀座通り …… 午前9時～午後6時

本町通り …… 午前9時～午後8時

i-バス臨時停留所を設置

交通規制により、i-バス千秋町コースにおいて車両の通行ができなくなるため、一宮駅東口臨時停留所を設置して運行します。期間中の運行状況など詳しくは、ID 1057177をご確認ください。

【問】地域交通課 ☎(28)8955

社会実験の開催に伴い、銀座通りのスクランブル交差点から本町アーケード東と本町通りで車両の通行止めを行います。



市川房枝生誕130年記念
女性活躍推進シンポジウム

自分らしく、あたらしい明日へ

これからの女性活躍の後押しとなるよう、シンポジウムを開催します。

12月10日(日) 午後2時～4時30分
i-ビル7階シビックホール

定員

300人
(抽選)

第1部 講演会 午後2時～2時40分

人はみな変化の中で生きていく
～小説に描く、昭和から令和の女性たち～

第2部 パネルディスカッション 午後3時～4時

プレゼント抽選会もあります！

申し込み

10月29日(日)までに
右記の二次元コードから電子申請



講師

辻堂ゆめさん(小説家)

【問】政策課 ☎(28)8952 ID1057248

こども計画策定のために、声をお聴かせください

楽しく

話し合おう

気楽な雰囲気でお話し合うワークショップを開催します。

テーマ

▶わたしたちが望む社会や
生活はどのようなものか

12月9日(土)

午後1時30分～4時30分

会場▶いちのみや中央プラザ体育館
第1・2会議室

対象▶市内在住・在学の16～22歳の方

定員▶36人(抽選)

申し込み▶10月1日(日)～31日(火)に電子申請

気軽に

書いてみよう

意見を付箋に書いてボードに貼ってください。

テーマ

▶わたしたちが望む社会や
生活はどのようなものか
▶一宮市で育ってきて良かったこと

対象▶市内在住の小学生～29歳の方

10月6日(金)～22日(日)

- ▶i-ビル5階中央図書館の階段下壁面
- ▶i-ビル6階中央図書館の休憩室前
- ▶玉堂記念木曽川図書館2階会議室前
- ▶子ども文化広場図書館3階エレベーター横

10月6日(金)～15日(日)

- ▶尾西図書館2階掲示板

10月7日(土)～9日(祝)※

- ▶本庁舎14階エレベーター前
- ▶木曽川庁舎3階第3研修室前

※学習室利用者のみ

詳しくは、ウェブページ
をご確認ください。



【問】子育て支援課 ☎(28)9022 ID1057508



一宮地場産業ファッションデザインセンター

開館40周年 記念イベント

FDC

FDC

10月28日(土) 午前10時～午後4時(9時30分開場)

一宮地場産業ファッションデザインセンター

糸と布の市や縁日など
イベントたくさん!

午前10時 オープニングセレモニー

午前10時30分 SKE48メンバー
スペシャルトークショー

午後2時 トークショー
尾州「聞けば聞くほど」



石黒友月さん

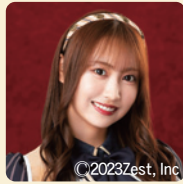

野村実代さん



つボイノリオさん



小高直子さん

※オープニングセレモニー、トークショーは混雑状況により入場を制限する場合があります。

! 駐車場には限りがあります

臨時駐車場(メガガイア一宮南側立体駐車場)や公共交通機関、無料シャトルバス
をご利用ください。

最新の情報はこちらから
ご確認ください。▶▶▶

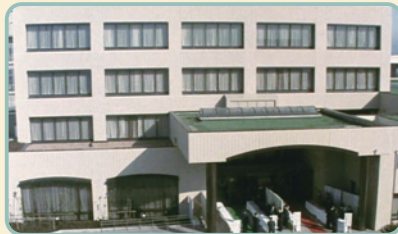

【問】一宮地場産業ファッションデザインセンター ☎(46)1361

採用された方

1カ所につき
総額3万円相当の
賞品プレゼント!

木曽川緑地公園(里小牧、玉ノ井) 木曽川緑地の愛称を募集します

木曽川緑地公園(里小牧)



木曽川緑地公園(玉ノ井)



木曽川緑地



申し込み 10月31日(火)までに右記の二次元コードから電子申請、または応募書類を
持参・郵送・ファクス



応募条件など詳しくは、
ID 1057226をご確認ください。

【問】公園緑地課 ☎(28)8634

ID 1057213

びさいまつり

10月21日(土)・22日(日)
午前9時30分～午後4時
尾西市民会館周辺

織姫



水谷春菜さん

童女



奥村日和さん

童女



奥村未来さん

ショッピングラリー

会場内の模擬店で買い物をして
スタンプを集めると、
賞品が当たる!

市民の
パフォーマンス

服飾文化祭

22日

- ・織姫パレード
- ・踊る仮装パレード



【問】 びさいまつり運営委員会事務局(尾西商工会内) ☎(62)9111 観光交流課 ☎(28)9131

一宮だいたいフェスタ大集合

ID 1057214

10月1日(日)～11月12日(日)

🎪 主なイベント

- ▶ まちあそび人生ゲーム
- ▶ コスプレパフォーマンス
- ▶ 謎解き探検
- ▶ デジタルスタンプラリー
- ▶ ハロウィンパレード

市内各所で、36のイベントを開催します。各会場では、パンフレットをお持ちの小学生以下のお子さんに、お菓子をプレゼント！(一部対象外のイベントあり。パンフレットは、市内の保育園・幼稚園・小学校を通じて配布)



詳しくは、一宮だいたいフェスタウェブサイトをご確認ください。



【問】 いちのみや秋まつり実行委員会(一宮商工会議所内) ☎(72)4611

138タワーパーク

いちのみや秋の緑化フェア

10月14日(土)・15日(日)
午前9時30分～午後4時

🌿 コンテナガーデンコンテスト 投票者には先着順で花苗プレゼント! ID 1057198



- 🌿 木曾の特産品の販売
- 🌿 野菜苗・花苗の販売
- 🌿 地元の農畜産物の販売
- 🌿 警察・自衛隊車両の展示
- 🌿 青空フリーマーケット
- 🌿 緑のスタンプラリー(小学生以下)
- 🌿 花みどりミニ検定
- 🌿 野外ステージ

🌿 体験コーナー (教材費が必要)

- 🌿 竹細工教室
- 🌿 多肉植物寄せ植え教室
- 🌿 木工教室
- 🌿 リサイクル工作教室 ほか

🌿 苗木プレゼント ※中学生以上の方が対象
各日午前11時から 先着150人

【問】公園緑地課 ☎(28)8636

いちのみやタワーパークマラソン

令和6年1月8日(祝) 午前9時45分スタート ID 1056995



光明寺公園球技場 (雨天・小雪決行)



定員 (先着)	マラソン	10km ▶ 1,500人	5km ▶ 500人	3km ▶ 300人
	ジョギング	2km ▶ 1,200人		

参加料 1,000～3,000円

申し込み

10月1日(日)～31日(火)に右記の
二次元コードから電子申請



参加者にはオリジナルTシャツなどをプレゼント!



運営ボランティア・協賛スポンサー(1口5,000円から)も募集中

【問】タワーパークマラソン大会事務局(スポーツ課内) ☎(85)7078



ID 1021188

138タワーパーク

オータムフェスタ

11月5日(日)まで

ハロウィンフォトスポット

10月31日(火)まで

本物のジャンボカボチャなどを
使ったフォトスポット



地上100mの階段のぼりに挑戦!

期間中の土・日曜日、祝日

午前10時～午後4時(荒天中止)

※受け付けは3時30分まで。ツイ
ンアーチ138団体利用料と保険料
が必要

「展望の日」記念プレゼント

10月1日(日) 午前9時30分

オリジナルシールをプレゼント
※先着101人。ツインアーチ138
利用料が必要

ロープで木登り! ツリーイング

日 時 / 9月30日(土)、10月1日(日)

①午前10時・11時②午後1時
・2時・3時(雨天中止)

※①は午前9時30分、②は午後0時
30分から配布する整理券が必要

対 象 / 小学生以上の方

定 員 / 各12人

参加料 / 各1,500円



コスモス刈り取り体験

11月5日(日)

午後2時～4時(小雨決行)

※受け付けは3時45分まで

秋風に揺れるコスモス

5万本のコスモスの見頃は
10月上旬～下旬

イルミネーション内覧会

11月9日(木) 午後5時～8時

一足先にイルミネーションを観覧しましょう!

ガイドツアー 午後5時

定 員 / 30人(先着)

申し込み / 11月1日(水)の午前10時から
電話で138タワーパーク

【問】 国営木曾三川公園138タワーパーク ☎(51)7105

博物館

企画展

ID 1057030

尾張の文人画

森コレクションを中心に

10月14日(土)～11月26日(日)

午前9時30分～午後5時(入館は4時30分まで)

※月曜日、11月24日(金)は休館

大人500円、高・大学生250円、中学生以下無料



▲中林竹溪「嵐山春晚図」

一宮市ゆかりの文人画家・森半逸(1848～1940)や、山本梅逸(1783～1856)、中林竹洞(1776～1853)の作品、森家の茶会で使用された煎茶道具などを紹介します。

スペシャルトーク

煎茶全盛・茗識図録の時代と
森コレクションの煎茶道具

日時/10月28日(土) 午後2時
講師/田畑潤さん(愛知県陶磁美術館学芸員)
定員/50人(先着。当日午前9時30分から整理券を配布)

学芸員によるスライドトーク

森コレクションと
一宮の文人画家について

日時/11月4日(土) 午後2時
定員/50人(先着。当日午前9時30分から整理券を配布)



講演会

尾張の文人画について
～江戸から近代への流れ～

日時/11月18日(土) 午後2時
講師/吉田俊英さん(四日市市立博物館館長)
定員/50人(抽選)

申し込み

- 会場参加(受講料400円)**
11月3日(祝)の正午までに電子申請、または2日(木)(必着)までに郵便番号・住所・電話番号・参加者全員の氏名(ふりがな)・メールアドレスを記入し「尾張の文人画 講演会」と明記の上、ハガキ(〒491-0922 大和町妙興寺2390 博物館)
- オンライン参加**
11月15日(水)の午前10時までに電子申請

たいけんのもり

掛け軸を
つくろう

10月7日～11月26日の土・日曜日、祝日
午前9時30分～正午・午後1時～4時30分

高校生以上100円、中学生以下無料



特集展示コーナー

古文書にみる近世の一宮

ID 1057032

10月3日(火)～12月27日(水)

午前9時30分～午後5時(入館は4時30分まで)

※月曜日(10月9日は除く)、10月10日(火)・11月24日(金)は休館

大人300円、高・大学生150円、中学生以下無料
※10月14日(土)～11月26日(日)は企画展の観覧料金(上記参照)

一宮市域に伝わる庄屋文書から、江戸時代の一宮の様子を紹介します。



▲福島正則からの宛行状(博物館寄託)

【問】博物館 ☎(46)3215

11月3日(祝)は開館記念日 無料観覧デー

おばけの
マール

ポストカードプレゼント!
(1人1枚だけ)



©Rei Nakai/NAKANISHI PUBLISHING CO.,LTD

コラボ
カヌレ

TSUBOYA×三岸節子記念美術館

三岸好太郎・節子夫妻をイメージした
カヌレを販売

午前10時 ▶ 200個(先着)



コレクション展ガイドツアー ▶▶ 午後2時



【問】三岸節子記念美術館 ☎(63)2892

ID 1016023

始めましょう!

元気なうちから介護予防

元気はつらつ介護予防フェスタ

10月26日 木

i-ビルで開催

参加者には
記念品を
プレゼント!
(先着)

3階

シビックテラス 午前9時30分～午後3時

- ▶ 野菜の販売
- ▶ みんなの通いの場コーナー



7階

シビックホール

午前10時

- ▶ 介護予防川柳入選作品授賞式

午後1時～3時

- ▶ 転ばんでちょうよ体操
- ▶ ウルフドッグス名古屋による体操

体験ブース 午前11時30分～午後3時

健康度チェック …… 骨密度・血管年齢・姿勢
チェック・肌年齢など

よろず相談コーナー …… 認知症相談など

初めてのスマホ教室

【問】高年福祉課 ☎(28)9151

市政アンケート・広報紙などについてのアンケートの結果を公表

ID 1000240

市民の皆さまに市政への考えや意見を聴き、市政運営の参考とするため、市政アンケートと広報紙「広報一宮」などについてのアンケートを行いました。

調査結果など詳しくは、ウェブページまたは市資料コーナー（市役所本庁舎1階、尾西・木曾川庁舎1階）で閲覧できます。

【問】 広報課 ☎(28)8951

令和6年度に入学する学校を隣接校から選択できます

ID 1000161

対象／令和6年4月に市立小中学校に入学する新1年生

小学新1年生の保護者の方へ

10月に各小学校で行う就学時健康診断の時に、実施要項を配布し、説明します。

中学新1年生の保護者の方へ

各小学校で開催する説明会で実施要項を配布し、説明します。

※選択できる学校・決定方法など詳しくは、実施要項をご確認ください。

【問】 教育部総務課 ☎(85)7070

本庁舎・木曾川庁舎の学習室のご利用を

ID 1017571

日時／9月30日～10月9日の土・日曜日、祝日 午前9時～午後5時

対象／市内在住・在学の中学・高校生（学生証などを持参）

【問】 青少年課 ☎(84)0017

青少年によい本を

ID 1016091

市では10月1日～31日に「青少年によい本をすすめる市民運動」を行い、読書感想文・感想画を募集します。推薦図書16冊から図書を選び、作成してください。応募方法など詳しくは、県青少年育成県民会議ウェブサイトをご確認ください。

【問】 青少年センター ☎(84)0017

移動式赤ちゃんの駅をイベント主催団体に貸し出し

ID 1024557

対象／市内でイベントを主催する団体

申し込み／利用希望日の3カ月前～14日前（必着）に電

子申請、または申込書を持参・電子メール・郵送・ファクス

※申込書・貸し出し条件など詳しくは、ウェブページをご確認ください。

【問】 子育て支援課 ☎(28)9022



手話通訳者・要約筆記者を派遣

ID 1001071 申請書ダウンロード可

対象／市内在住の聴覚に障害のある方ほか

派遣／原則県内（無料）

申し込み／利用日の7日前までに申請書をファクス（☎(73)9124）。申請書は本庁舎障害福祉課、尾西庁舎窓口課、木曾川庁舎総務窓口課でも配布

【問】 障害福祉課 ☎(28)9017

一宮市戦没者追悼式

ID 1020938

日時／10月14日（土）午後2時

会場／木曾川文化会館尾西信金ホール

内容／献花、小中学生による平和を考える作文の表彰・朗読・展示、戦中戦後の一宮・原爆被災時の写真パネルの展示

※手話通訳あり

【問】 福祉総務課 ☎(28)9015

自動販売機の設置業者を募集

ID 1057053

設置場所／①総合体育館②いちのみや中央プラザ③温水プール④市テニスコート

貸付期間／①令和6年4月1日～11年3月31日②6年2月1日～10年3月31日③6年2月1日～8年3月31日④6年2月1日～11年3月31日

申し込み／10月27日（金）～31日（火）に必要書類を本庁舎指定管理課

※応募資格・必要書類など詳しくは、10月6日（金）からウェブページを確認

【問】 指定管理課 ☎(85)7080

国民年金保険料の 控除証明書を送付

ID 1000830

年末調整や確定申告などで国民年金保険料を社会保険料控除として申告する場合、納付額を証明する書類が必要です。日本年金機構では、国民年金保険料の納付額を証明する控除証明書のハガキを10月下旬～11月上旬に送付します。10月以降に保険料を納付し始めた方には、令和6年2月上旬に送付します。

詳しくは、一宮年金事務所 ☎(45)1418)へお尋ねください。

【問】 保険年金課 ☎(28)9014

年金を受給している方へ 市県民税の公的年金からの特別徴収

ID 1000861

公的年金からの特別徴収は、4月1日現在で65歳以上の年金受給者を対象に、年金支払い時に市県民税を公的年金から天引きする制度です。ただし次の方は対象となりません。

▽公的年金から天引きされる税額が、老齢基礎年金等の年額を超える

▽介護保険料が老齢基礎年金等から天引きされていない

給与や配当など、公的年金以外の所得に係る市県民税は、給与からの特別徴収や、納付書または口座振替など（普通徴収）で納めることとなります。

【問】 市民税課 ☎(28)8963

名岐道路の環境影響評価準備書と 都市計画の案に関する縦覧などを行います

ID 1055392

縦覧期間／10月3日(火)～11月6日(月)(土・日曜日、祝日を除く。11月20日(月)まで県へ意見書を提出可)

縦覧場所／県都市計画課、本庁舎都市計画課、環境センター北館内環境政策課

縦覧内容／「都市計画の案」「環境影響評価準備書」
準備書説明会の開催

日 時／10月25日(水) 午後7時・28日(土) 午前10時

会 場／一宮市民会館

※詳しくは、ウェブページをご確認いただくか、県都市計画課にお尋ねください。

【問】 県都市計画課 ☎052(954)6515

尾張都市計画 生産緑地地区変更案の縦覧

ID 1055392

生産緑地地区内での行為の制限の解除などによる変更案を縦覧できます。

縦覧期間／10月2日(月)～16日(月)(市民・利害関係者は市へ意見書を提出可。土・日曜日、祝日を除く)

縦覧場所／本庁舎農業振興課

【問】 農業振興課 ☎(28)9135

その野焼き 近所迷惑になっていませんか

ID 1017251

ごみや草などを屋外で燃やすことによる煙・すす・臭いなどの苦情が増えています。野焼きは「廃棄物の処理及び清掃に関する法律」で、一部を除き禁止されています。可燃ごみとして集積場に出すか、環境センターへ持ち込むなど、適正に処理しましょう。

【問】 環境保全課 ☎(45)7185

事業継承 個別相談会

ID 1050753 申込書ダウンロード可

日 時／10月19日(木) 午前10時・11時30分

対 象／市内で事業を営む事業者と引き継ぐ事業者

内 容／事業承継・M&A・経営者保証解除に関する相談

定 員／各1組(先着)

申し込み／10月12日(木)までに電子申請、または申込書を電子メール・ファクス

【問】 産業振興課 ☎(28)9132

弁護士による 多重債務者無料相談会

ID 1021148

日 時／10月19日(木) 午前9時30分～午後3時35分

会 場／本庁舎観光交流課

対 象／市内在住の方

定 員／6人(先着。1人45分)

申し込み／10月2日(月)～17日(火)に電話で観光交流課

【問】 観光交流課 ☎(28)9148



令和6年度から



ID 1057018

森林環境税の課税が始まります

森林環境税は、国内に住所がある個人に対して課税される国税です。令和6年度から個人住民税均等割と併せて課され、負担額は1人年額1,000円です。復興特別税は令和5年度で終了します。森林環境税と市民税・県民税の非課税基準が異なるため、森林環境税だけ課税される場合があります。非課税基準は下表のとおりです。

	森林環境税(国税)	市民税・県民税
扶養親族がいない方	合計所得金額が 41.5万円以下 (給与収入で96.5万円以下)	合計所得金額が 42万円以下 (給与収入で97万円以下)
扶養親族がいる方	合計所得金額が次の金額以下 31.5万円×人数(本人+同一生計配偶者+扶養親族※)+28.9万円	合計所得金額が次の金額以下 32万円×人数(本人+同一生計配偶者+扶養親族※)+28.9万円

※16歳未満の扶養親族を含む

合計所得金額が135万円以下の障害者、未成年者、寡婦・ひとり親に該当する方は、市民税・県民税、森林環境税の両方とも非課税です。

【問】市民税課 ☎(28)8963

高校などの就学費を助成します

ID 1015719

申請書など
ダウンロード可

対象

10月1日現在、生徒が下表の助成対象の高等学校等に在学し、助成要件に該当する市内在住の保護者(生徒が一宮・木全・オーシマ奨学基金奨学金を受給している場合を除く)

申請

11月30日(木)までに電子申請、または申請書などを持参・郵送

※申請は毎年必要です。



助成要件		助成額(年額)		助成対象の高等学校等
		私立	国公立	
生活保護		1万円	1万円	▽高等学校(専攻科・別科・通信制の特科を除く) ▽中等教育学校の後期課程(専攻科・別科を除く) ▽特別支援学校の高等部(専攻科・別科を除く) ▽高等専門学校(1~3年生) ▽専修学校(修業年限が3年の高等課程)など
保護者の令和5年度市県民税所得割合算額	非課税 27万2,500円未満	1万円	—	

助成額は生徒1人当たり

【問】教育部総務課 ☎(85)7070

環境センター
ニュース

環境のことを考えてみませんか

ID 1016200

知っていますか？「一宮市環境月間」

市では毎年10月を「一宮市環境月間」と位置付け、環境に優しく、誰もが快適に暮らすことができるまちを目指して、環境保全やごみ減量に関するさまざまな啓発事業を行っています。住みよい環境を未来へつなぐために、自分たちに何ができるのか考えてみませんか。



一宮市環境月間の
ポスターデザインが決定

ID 1016213

市内の中学生から作品を募集し、審査の結果、新谷心望さん（木曾川中1年）の作品が最優秀作品に選ばれました。優秀作品は10月31日（火）までエコハウス138に展示します。（10月2日（月）～14日（土）を除く）

子ども環境イベント～エコフェス～

ID 1042044

10月28日（土）・29日（日） 午前10時30分～午後4時

会場 エコハウス138

内容 環境に関する体験ブースやパネル展示、劇団シンデレラの公演ほか



【問】環境政策課 ☎(45)9953

イオンモール木曾川で共同開催！

ID 1023755

フードドライブ

フードドライブとは

家庭などで余った食品を持ち寄り、それを必要とする方々に寄付をする活動

10月16日（月）
午前10時～午後4時

イオンモール木曾川にお持ちください

対象

- 缶詰
- 調味料
- 飲料
- インスタント食品
- 米
- 乾物（うどん・パスタなど）



※賞味期限まで1か月以上あり、常温で保存でき、未開封の物に限る

食品ロスを減らしましょう！

【問】廃棄物対策課 ☎(45)5374

川と海のクリーン大作戦

不法投棄をなくし、きれいな川と海を子どもたちに残そう

10月8日(日) 午前8時～9時(小雨決行)

木曾川左岸の清掃活動ボランティアに参加してみませんか？



申し込み 当日参加も可

10月6日(金)(必着)までに電子申請・電話、または氏名・電話番号・希望する清掃場所の番号を記入し「川と海のクリーン大作戦」と明記の上、電子メール・ファクス(chisui@city.ichinomiya.lg.jp、FAX(73)9217)

実施・中止の案内はこちら



電子申請はこちら



公式X(旧Twitter)

【問】治水課 ☎(28)8641

ID 1042208



清掃場所

- | | |
|------------------|----------------|
| 1 138タワーパーク駐車場付近 | 4 木曾川緑地公園駐車場付近 |
| 2 光明寺公園球技場駐車場付近 | 5 金刀比羅神社付近 |
| 3 北方町新堤下付近 | 6 尾西プール駐車場付近 |

防犯・交通安全 今月のポイント

秋の安全なまちづくり県民運動

10月11日～20日に「秋の安全なまちづくり県民運動」が行われます。

多発している侵入盗や自転車盗などの盗難被害を防ぐには「鍵掛け」が重要なポイントです。

市内でも、無施錠の住宅や車両が被害に遭っていますので、次のことを実践して犯罪による被害を防ぎましょう。

- ▽短時間の外出や在宅中でも必ず鍵を掛け、窓やドアなどは「ツーロック」にする
- ▽車から離れるときは、短時間でも鍵を掛け、車内に貴重品を置かない
- ▽自転車から離れるときは、短時間でも鍵を掛け、丈夫なワイヤー錠などを使って「ツーロック」にする



市内の犯罪・事故(7月末現在)

主な重点犯罪

区分	件数
刑法犯	1,160(+133)
侵入盗 (うち住宅対象)	93(+4) (34(▲7))
自動車関連窃盗	114(+50)
特殊詐欺	32(+6)

交通事故

区分	件数	人数
死亡	5(+1)	5(+1)
重傷	30(+9)	30(+9)
軽傷	760(+117)	903(+146)
計	795(+127)	938(+156)

()内は前年対比

巧妙化する 特殊詐欺の手口に注意!



事件などの情報をメールでお知らせ

警察官などを名乗り「カードが不正に使われている。自宅に確認に行く」などと電話をかけ、キャッシュカードをだまし取る手口のほか、パソコンのウイルス感染を装う手口や、架空料金の請求メールによる手口など、特殊詐欺の手口は巧妙化しています。

知らない番号からの電話や、身に覚えのない請求は、詐欺です。電話やメールなどで、少しでも不審に感じたら、すぐに家族や警察に相談してください。

【問】一宮警察署 ☎(24)0110

【問】市民協働課 ☎(28)8671

10月の無料相談

▶電話番号がない相談は直接会場へ
(先着順で受け付け。混雑状況により、相談できない場合あり)
▶正午～午後1時に相談できない場合あり

ID 1057427

相談名	日時	相談電話・会場	相談名	日時	相談電話・会場		
生活・市政	市民総合	月～金曜日 9:00～17:00 (金曜日の午後、9日を除く)	ききょう会館5階 ☎(73)4363	福祉	生活支援	月～金曜日 8:30～17:15 (9日を除く)	本庁舎2階 福祉総合相談室 ☎(28)9145
	行政	4日(水)・18日(水) 10:00～12:00	ききょう会館5階 ☎(73)4363		精神保健福祉	月～金曜日 9:00～16:00 (9日を除く) <予約制 ☎(28)9145>	本庁舎2階 福祉総合相談室
		特設相談所 18日(水) 10:00～12:00	尾西庁舎5階 会議室D		ひとり親家庭	月～金曜日 10:00～16:30 (9日を除く)	本庁舎4階 子ども家庭相談課 ☎(28)9133
	多重債務	月～金曜日 9:00～12:00 (9日を除く)	本庁舎9階相談室 ☎(28)8984		高齢者	地域包括支援センター やすらぎ☎(61)3350 コムネックスみづほ ☎(86)5333 アウン☎(51)1384 ちあき☎(81)1711 萩の里☎(67)3633 泰玄会☎(61)8273 まちなか☎(85)8672	
	司法書士の多重債務	1日(日) 13:00～16:00	i-ビル6階 愛知県司法書士会一宮支部 ☎080(3620)7654				
	消費生活	月～金曜日 9:00～16:30 (9日を除く)	本庁舎9階相談室 ☎(71)2185				
	交通事故	12日(木)・23日(月) 13:30～16:00 <予約制 ☎052(962)5100 (県民相談・情報センター)>	ききょう会館5階				
	人権	11日(水) 13:00～16:00	ききょう会館5階 尾西庁舎4階		障害者生活・サービス利用	月～金曜日 9:00～17:00 (9日を除く)	障害者相談支援センター あすか☎(81)7260 ゆんたく☎(64)5882 やすらぎ☎(83)0881 ピース☎(46)5009 夢うさぎ☎(86)4003 いちのみや☎(62)8678
	行政書士の許認可手続	19日(木) 13:00～16:00	ききょう会館5階				
	職場での悩みごと	13日(金) 13:00～16:00 <予約制 ☎(28)9132 (産業振興課)>	本庁舎4階 401会議室				
内職		木曜日 10:00～15:00	ききょう会館4階 ☎(73)9100	精神障害者家族	月・水曜日 10:00～15:00 (9日を除く)	ききょう会館4階 ☎(73)0505	
	外国人雇用	火曜日 10:00～15:00	尾西庁舎4階 ☎(63)4800	医療安全	月～金曜日 8:30～17:00	保健所 医療安全相談窓口 ☎(52)3853	
20日(金) 15:00～16:30 <予約制 ☎050(5527) 0895(相談窓口)>		本庁舎産業振興課	外国人悩みごと				1日(日) 10:30～12:00
女性・青少年	女性悩みごと	月～金曜日 10:00～16:30 (9日を除く)		本庁舎4階 子ども家庭相談課 ☎(28)9149	不動産取引と悩みごと	16日(月) 13:00～16:00 18日(水) 13:00～16:00	
	不妊・不育症	27日(金) 14:00～16:00 <予約制 ☎(52)3858>	保健所健康支援課				
	子ども・若者悩みごと	火～土曜日 9:00～17:00 (10日を除く)	青少年センター ☎(84)0003	登記	26日(木) 13:00～16:00 (12:00から受け付け) 18日(水) 13:00～15:00 (12:30から受け付け)	ききょう会館5階 尾西庁舎4階	
	若者就職心理	火～土曜日 10:00～17:00 (10日を除く) <予約制 ☎(55)9286 火～土曜日 10:00～17:00>	i-ビル6階 いちのみや若者サポートステーション				登記・境界問題
建築	10日(火) 13:00～16:00	ききょう会館5階					

11月の法律相談

(予約制)

ID 1001955

日時	会場	申し込み
6日(月)・10日(金)・17日(金)・24日(金) 13:00～16:00	ききょう会館5階 (市民総合相談室)	10月10日(火)の午前9時から 電話で市民総合相談室 ☎(73)4363
8日(水)・22日(水) 13:00～16:00	尾西庁舎4階	※10月分は随時受け付け中

裁判中・弁護士依頼済み事件の相談は不可。同居家族・同一事業所は月1回まで

教室講座

ジュニア教室

ID 1057221

日時／11月11日(土)・18日(土) 午前10時～11時30分
会場／木曽川庁舎3階第2研修室
対象／市内在住・在学の小学5・6年生で、2回とも参加できる方
内容／バルーンアートを基礎から学び、作品を作る
定員／16人(抽選)
受講料／1,000円(教材費)
申し込み／10月18日(水)までに電子申請または電話
問い合わせ／青少年課 ☎(84)0017

育児講座

ID 1057013

日時／11月17日(金) 午前10時～11時30分
会場／葉栗公民館
対象／市内在住の子育て中の家族など
演題／「1歳児の発達を学び、子育てを楽しみましょう～イヤイヤ期に向けての対処法～」
講師／笹瀬ひと美さん(修文大学短期大学部准教授)
定員／25組(抽選)
申し込み／10月17日(火)・18日(水)に電子申請または電話
問い合わせ／千秋子育て支援センター ☎(28)9771

子ども環境体験講座

ID 1020889

日時／10月28日(土) ①午前11時～午後0時20分、午後2時～3時20分②午前11時～正午、午後2時～3時
会場／エコハウス138
対象／市内在住の①小学3年生～6年生②小学生(保護者同伴)
内容／①スマホを分解し、リサイクルについて学ぶ②電気自動車の模型を製作し、環境問題について学ぶ
定員／①各10人②各20人(抽選)
申し込み／10月13日(金)までに電子申請または電話
問い合わせ／環境政策課 ☎(45)9953

ボディメイククラス

ID 1042546

日時／11月14日(火) 午前10時～11時30分
会場／尾西生涯学習センター大ホール
対象／市内在住の18～49歳の方
内容／講話「巻き肩改善、姿勢ピンで代謝アップと口コモ予防の話」、運動実技
定員／20人(先着)
 ※託児あり(1歳以上の未就園児、先着で12人)
申し込み／10月2日(月)から電子申請または電話
問い合わせ／西保健センター ☎(63)4833

成人教養講座

ID 1050662

日時／11月18日～12月2日の土曜日 午前10時～11時30分(3回)
会場／尾西生涯学習センター
対象／市内在住・在勤・在学の18歳以上の方(高校生を除く)
演題／「資産形成していますか?～人生100年時代のマネープラン～」
講師／河田貢さん(河田労務管理&FP事務所代表)
定員／30人(抽選)
受講料／750円
申し込み／10月23日(月)までに電子申請または電話
問い合わせ／生涯学習課 ☎(85)7074

親子でミサンガ教室

ID 1057318

日時／11月27日(月) 午前10時～11時30分
会場／尾西生涯学習センター講堂
対象／市内在住の小学生と保護者
内容／ミサンガの製作を通して尾州地域の繊維産業を学ぶ
定員／30人(抽選)
申し込み／10月26日(木)までに電子申請または電話
問い合わせ／生涯学習課 ☎(85)7074



市民短歌教室

ID 1054287

日時／10月8日(日) 午後1時～4時30分
会場／スポーツ文化センター
申し込み／初参加の方は10月5日(木)までに電話で芸術文化協会
問い合わせ／芸術文化協会(生涯学習課内) ☎(85)7074

市民俳句教室

ID 1055378

日時／11月19日(日) 午後1時～3時
会場／スポーツ文化センター
定員／30人(抽選)
申し込み／10月31日(火)(必着)までに当季雑詠2句(初参加の方は希望者だけ)・郵便番号・住所・氏名(ふりがな)・電話番号・参加経験の有無を記入し「市民俳句教室11月」と明記の上、ハガキ(〒491-8501本庁舎芸術文化協会)
問い合わせ／芸術文化協会(生涯学習課内) ☎(85)7074

市民川柳教室

ID 1055714

日時／10月22日(日) 午後1時～4時
会場／スポーツ文化センター
申し込み／初参加の方は10月19日(木)までに電話で芸術文化協会
問い合わせ／芸術文化協会(生涯学習課内) ☎(85)7074

普通救命講習

ID 1000499

日時／10月28日(土) ①午前9時30分～11時30分②午後1時～3時
会場／一宮消防署
対象／市内在住・在勤・在学の中学生以上の方
定員／各16人(先着)
申し込み／10月2日(月)～16日(月)に電子申請または電話
 ※団体は条件付きで随時開催。②は新生児～小児を救命対象とした内容
問い合わせ／消防本部消防救急課 ☎(72)1103



外国人防災教室

ID 1020337

日時／11月5日(日) 午前10時～正午

会場／向山公民館(古金町)

対象／市内在住・在勤・在学の外国人の方

内容／避難所の案内、救急講習(AED体験)ほか

定員／50人(先着)

申し込み／10月1日(日)から電子申請・電話、または名前・住所(在勤・在学は勤務先・学校所在地)・電話番号を記入し「外国人防災教室」と明記の上、電子メール(kokusai@city.ichinomiya.lg.jp)

問い合わせ／国際交流協会(観光交流課内) ☎(85)7076

家庭介護教室(ハートフルケアセミナー)

ID 1013469

日時／10月25日(水) 午後1時～4時

会場／萩の里特別養護老人ホーム(萩原町)

対象／家庭で介護している方

内容／講義「高齢者のための介護予防入門」と、介護者同士の交流会

定員／40人(先着)

申し込み／10月20日(金)までに電話で地域包括支援センター萩の里(☎(67)3633)

問い合わせ／高年福祉課 ☎(28)9151

歴史講座「交通史研究最前線」

ID 1054813

日時／10月29日(日) 午後1時30分～3時

会場／歴史民俗資料館

対象／市内在住・在勤・在学の方
内容／美濃路や交通史の研究を発表し、今と昔の変化を紹介する

定員／24人(抽選)

受講料／500円

申し込み／10月11日(水)(必着)までに郵便番号・住所(在勤・在学は勤務先・学校所在地も)・氏名(ふりがな)・電話番号を記入し「交通史研究最前線」と明記の上、ハガキ(〒494-0006 起字下町211 歴史民俗資料館)。

申し込みは1枚1人分だけ
問い合わせ／尾西歴史民俗資料館 ☎(62)9711

読み聞かせ講習会

ID 1026021

日時／10月31日～12月5日の火曜日 午後1時～3時(5回)

会場／尾西図書館

対象／市内在住で原則5回とも参加できる方

定員／15人(抽選)

申し込み／9月26日(火)～10月11日(水)に直接市立図書館(休館日を除く)

問い合わせ／尾西図書館 ☎(62)8191

スポーツ

ウルフドッグス名古屋ホームゲーム ウルドタウンー宮DAY

ID 1037908

市が活動を支援しているバレーボールチーム「ウルフドッグス名古屋」のホームゲームで、一宮市の紹介イベントなどを行います。

日時／11月25日(土)・26日(日) 午後1時

会場／総合体育館いちい信金アリーナ

対戦チーム／ヴォレアス北海道

※市内在住の方を対象に各日300人(先着)の招待企画があります。

申し込み方法など詳しくは、10月25日(水)からウルフドッグス名古屋公式ウェブサイト、またはTG SPORTS(☎0587(21)0615)にお尋ねください。

問い合わせ／スポーツ課 ☎(85)7078

介護予防サポーター育成講座

ID 1025769 申込用紙ダウンロード可

日時／11月16日(木)・30日(木)、12月14日(木) 午後1時30分～4時

※12月上旬に介護予防教室の見学あり

会場／尾西生涯学習センター

対象／市内在住の70歳以下で、市の介護予防教室にボランティアとして活動できる方

内容／介護予防・ボランティアなどについて学ぶ

定員／20人(抽選)

申し込み／10月27日(金)までに電話、または申込用紙を持参・郵送

問い合わせ／高年福祉課 ☎(28)9151

一宮市は

ID 1036449

ウルフドッグス名古屋

を応援しています!

Vリーグ2023-24シーズン
10.14(土)開幕

試合日程など詳しくは

ウルフドッグス名古屋
公式ウェブサイト



Enjoy the competition!

2023-24 V.LEAGUE DIVISION1
ウルフドッグス名古屋

チーム・試合情報は
こちらを
チェックだー!!

スポーツ課 ☎(85)7078

※「ウルフドッグス名古屋」と一宮市は、活動支援証明書を締結しています。

教室講座

スポーツ

催しもの

募集

その他

教室講座

スポーツ

催しもの

募集

その他

ラグビー祭

日時／11月12日(日) 午前9時30分～午後4時(雨天決行)
会場／光明寺公園球技場
内容／ラグビースクール生徒による試合、招待試合(中学生の部・高校生の部・社会人の部)、一般参加者によるタグラグビー(参加希望者は当日午前10時30分に直接会場)
問い合わせ／スポーツ協会(スポーツ課内) ☎(85)7078



催しもの

素人チンドン祭り

ID 1057228

日時 10月15日(日) 午前9時～午後4時30分(雨天決行)
会場／萩原商店街(雨天の場合は萩原小学校屋内運動場)
内容／素人チンドンコンクール大会(午前10時～午後0時30分)、ステージイベント(一宮萩原太鼓・阿波踊り・サンパほか)
問い合わせ／観光協会(観光交流課内) ☎(28)9131



育児講演会

ID 1057015

日時／12月9日(土) 午前10時～11時30分
会場／尾西生涯学習センター大ホール
対象／市内在住の子育て中の家族など
演題／「怒ってしまうのはママのSOS!～『私たちは』を合言葉に子育てしよう～」
定員／180人(先着)
申し込み／10月2日(月)の午前9時から電子申請または電話 ※託児あり(先着で60人、要予約)
問い合わせ／東五城子育て支援センター ☎(85)9339

スポーツ大会

開催時間・種目・予備日など詳しくは、お尋ねください。

*市内在住・在勤・在学の方

スポーツ	日時	会場	対象*	参加料	申し込み
レディースソフトテニス(ダブルス)	11月1日(水)	市テニス場	女性	1組2,000円(協会未加盟者は1組3,000円)	10月16日(月)までに本庁舎スポーツ協会または一宮ソフトテニス協会ウェブサイトを確認
テニス(シングルス)	11月12日(日) 19日(日)	市テニス場	中学生以上	2,000円(中学生は1,000円)	10月26日(木)までに参加料を持参の上、本庁舎スポーツ協会
テニス(ミックスダブルス)	12月3日(日)	市テニス場	高校生以上	1組2,000円	11月16日(木)までに参加料を持参の上、本庁舎スポーツ協会
ママさんバレーボール(9人制)	10月29日(日)	総合体育館 いちい信金アリーナA・B	既婚の女性で構成するチーム	1チーム4,000円	10月13日(金)までに加藤☎090(3308)7208
バスケットボール	11月12日(日) 19日(日) 26日(日)	尾西スポーツセンターほか	高校生以上で構成するチーム	1チーム3,000円(登録料1,000円も必要)	10月13日(金)までに一宮バスケットボール協会ウェブサイト(http://iabba.life.coocan.jp)を確認
パークゴルフ	11月18日(土)	東加賀野井パークゴルフ場	15歳以上	500円	10月23日(月)～28日(土)の午前8時30分～11時に参加者が参加料を持参の上、東加賀野井パークゴルフ場管理棟(25日(水)を除く。先着140人)
インディアカ	11月12日(日)	いちのみや中央プラザ体育館 尾西信金アリーナ	高校生以上で構成するチーム	1チーム2,000円(登録料1人300円も必要)	10月17日(火)までに青山☎090(9916)2491
ショートテニス	11月5日(日)	木曾川体育館	中学生以上	1人2,000円(協会加盟者は1人1,000円)	10月1日(日)までに二村☎090(1025)0593
射撃	ライフル	10月12日(木)	県総合射撃場	実費	10月10日(火)までに都竹☎(44)0495
	クレー	10月9日(祝)	岐阜県土岐市射撃場	1種目3,500円	当日午前9時に直接会場

スポーツ協会(スポーツ課内) ☎(85)7078

スポーツ	日時	会場	対象*	参加料	申し込み
レディースレギュラーテニス(ダブルス)	11月14日(火)	いちい信金スポーツセンター	18歳以上で初級・中級の女性(学生を除く)	1組3,000円	10月1日(日)～5日(木)にいちい信金スポーツセンターウェブサイトから電子申請、または申込書をファクス(抽選32組)

いちい信金スポーツセンター(県一宮総合運動場) ☎(77)0500



赤ちゃんパパ・ママのためのおはなし会

ID 1052115

日時/10月29日(日) 午前10時30分～11時

会場/i-ビル 5階中央図書館

対象/未就園児と保護者

内容/絵本の読み聞かせやわらべうたを親子で楽しむ

問い合わせ/中央図書館 ☎(72)2343

ぬいぐるみ おとまり会

ID 1025107

日時/①11月11日(土) 午後4時30分～4時50分②12日(日) 午前9時30分～9時50分

会場/i-ビル 5階中央図書館

対象/市内在住の3歳～小学2年生で、2回とも参加できる方(保護者同伴)

内容/①持参したぬいぐるみと参加するおはなし会(ぬいぐるみは図書館にお泊まり)②ぬいぐるみが選んだ本を貸し出し

定員/5人(抽選)

申し込み/10月17日(火)までに直接中央図書館(休館日を除く)

※おはなし会だけの参加可(申し込み不要)

問い合わせ/中央図書館 ☎(72)2343

小中学生配架応援隊

ID 1057238

日時

11月27日(月) ①午前10時～11時②午後2時～3時



会場

i-ビル 5階中央図書館

対象/市内在住の小学4年生～中学生

内容/図書館の本の並び方の仕組みを学ぶ

定員/各5人(抽選)

申し込み/10月17日(火)～11月5日(日)に電話で中央図書館

問い合わせ/中央図書館 ☎(72)2343

図書館でボードゲームをしよう!

ID 1057238

日時/11月26日(日) 午後2時～4時

会場/i-ビル 6階中央図書館

対象/中学・高校生

内容/本を持ち寄り、お題の回答を本の中から探して遊ぶ

定員/5人(先着)

申し込み/10月17日(火)～11月25日(土)に電話で中央図書館

問い合わせ/中央図書館 ☎(72)2343

DVDアニメ上映会

ID 1026104

日時/10月29日(日) 午後2時～4時

会場/i-ビル 5階中央図書館

対象/小学生以下と保護者

問い合わせ/中央図書館 ☎(72)2343

2023秋ミニ・ビブリアバトル

ID 1025975

日時/11月5日(日) 午後2時30分～3時30分

会場/i-ビル 6階中央図書館

対象/①発表者=小学5年生～中学生②観戦者=小学3年生～中学生

内容/発表者が「いきもの」をテーマに本を紹介し、発表者と観戦者の投票で一番読みたい本を決定する

定員/①5人②20人(抽選)

申し込み/10月15日(日)までに電話で中央図書館

問い合わせ/中央図書館 ☎(72)2343



教室講座

スポーツ

催しもの

募集

その他

就職支援フェア

11月10日(金)

in いちのみや

▼会場

i-ビル 7階シビックホールほか



1 就職相談会 午後1時～3時30分

地元企業との就職相談会

2 介護体験コーナー 午後1時～3時30分

介護の現場で活躍するパワーアシストスーツを体験

催事	時間	定員(先着)	内容
③キャリアカウンセラーによる個人相談	午後1時～3時30分	8人	就職に関する不安・悩み・疑問などの相談(1人30分。家族・保護者も相談可)
④就職支援セミナー	午後1時～1時50分	各20人	「面接に差がつく自己PRの作り方」
	午後2時～2時50分		「後悔したくない人の求人票の見方」
⑤職業適性診断	午後1時～3時30分	30人	職業適性診断システムによる診断と専門家によるアドバイス

申し込み ▶ ③～⑤は10月2日(月)から電子申請(定員に満たない場合は当日も受け付け)

産業振興課 ☎(28)9132 ID 1042966

教室講座

図書リサイクル会

ID 1057230

日時/10月21日(土)・22日(日) 午前10時～午後4時

※通常業務は休み

会場/尾西図書館

内容/古い図書などの無料配布(21日の午前中は当日に配布する整理券が必要)

問い合わせ/尾西図書館 ☎(62)8191

ことぶき作品展

ID 1025910

日時/10月20日(金)・21日(土) 午前9時～午後4時

会場/スポーツ文化センター

内容/高齢者の皆さんの趣味活動の発表、作品の展示(21日(土)の午前10時～午後3時は趣味クラブ発表会)

問い合わせ/高年福祉課 ☎(28)9021

認知症介護家族のための交流会 ～ききょうの会～

ID 1016096

日時/11月2日(木) 午後1時30分～3時

会場/i-ビル2階大会議室

申し込み/11月1日(水)までに電話で高年福祉課

問い合わせ/高年福祉課 ☎(28)9151

福祉マルシェ i・愛・逢マーケット

ID 1057506

日時/10月18日(水)・19日(木) 午前10時～午後7時

会場/名鉄百貨店一宮店正面玄関前

内容/市内の福祉作業所の紹介、お菓子など自主製品の販売

問い合わせ/障害者自立支援協議会(福祉総合相談室内) ☎(28)9145

138マルシェ

ID 1033486

日時/10月18日(水) 午前9時～午後1時(売り切れ次第終了)

※荒天時は中止の場合あり

会場/夢織り広場(本庁舎西側)

内容/野菜や加工品の直売

問い合わせ/農業振興課 ☎(28)9136

日曜新鮮市

日時/10月1日(日) 午前5時～8時(雨天決行)

会場/総合卸売市場

内容/新鮮野菜・果物・花き・精肉・総合食料品・日用雑貨品などの即売

※購入者に、日曜新鮮市抽選会(11月5日(日))の抽選券を配布

問い合わせ/一宮地方総合卸売市場 ☎(44)1119

スポーツ

催しもの

募集

その他

子どもフェスティバル

子ども文化広場図書館

11月4日(土)・5日(日)
午前10時～午後3時

図書館探検

入門編

各10人
先着

4日 午前10時30分～11時

5日 午前10時～10時30分

閉架編 (小学3～6年生が対象)

各7人
先着

4日 午後1時～1時30分

5日 午前10時45分～11時15分



4日のイベント

布絵本のお部屋	午前10時～午後3時
絵本のお部屋	午前10時30分～11時30分 午後1時30分～2時
アニメ映画のお部屋	午前10時～正午 午後1時～3時
特別イベント「マジック」	午前11時30分～正午

5日のイベント

ストーリーテリングのお部屋	午前10時30分～11時※ 午後1時30分～3時※
折り紙のお部屋	午後1時～2時
特別イベント「影絵シアター」	午前11時15分～正午

※は4歳以下は保護者同伴。*は5歳以上が対象

子ども文化広場図書館 ☎(25)1350 ID 1057317



一宮市芸術祭 (11月以降分)

※は参加料・入場料が必要
*は整理券が必要

ID 1056419

教室講座

スポーツ

催しもの

募集

その他

行事	日時	会場
俳句大会(一宮俳句協会)	11月3日(祝) 13:00~15:00	※ スポーツ文化センター
一宮シティ合奏団定期演奏会	11月5日(日) 13:30~16:30	※ 尾西市民会館
市民短歌大会(真清短歌会)	11月12日(日) 13:00~16:30	※ スポーツ文化センター
水彩画アクラ展(アクラマリン)	11月13日(月)~17日(金) 9:00~17:00 (17日は16:00まで)	尾西信用金庫事務センター(笹屋)
一面会能・狂言面作品展	11月18日(土)・19日(日) 9:00~16:30(19日は16:00まで)	アイプラザ一宮
尾西芸能祭	11月19日(日) 12:00~16:00	尾西市民会館
手つむぎ・染め・織り展 (尾張もめん伝承会)	11月21日(火)~26日(日) 10:00~17:00 (24日を除く。21日は13:00から、26日は15:00まで)	玉堂記念木曾川図書館
一宮三曲協会定期演奏会	11月23日(祝) 12:00~16:30	木曾川文化会館 尾西信金ホール
中部日本書道会一宮支部展 中部日本書道会一宮支部学生書道展	11月25日(土)・26日(日) 10:00~16:00(25日は13:00から)	スポーツ文化センター
一宮茶道連盟茶会	11月26日(日) 9:00~15:00	※ 妙興禅寺
會山流樹徳吟詠会山瑩会錬成会	11月26日(日) 10:00~16:00	尾西商工会館
一宮音楽家協会定期演奏会	11月26日(日) 14:00~16:00	* 木曾川文化会館 尾西信金ホール
尾西ウィンドオーケストラ定期演奏会	11月26日(日) 14:00~16:00	※ 尾西市民会館
I B K 美術作家展	11月29日(水)~12月3日(日) 10:00~17:00 (3日は16:00まで)	玉堂記念木曾川図書館
一宮市民吹奏楽団定期演奏会	12月3日(日) 13:30~15:30	※ 一宮市民会館
尾西作家協会展	12月4日(月)~10日(日) 9:00~17:00 (10日は16:00まで)	尾西信用金庫事務センター(笹屋)
イエローオーカー絵画展	12月5日(火)~10日(日) 9:00~16:00 (5日は10:00から、10日は15:30まで)	尾西歴史民俗資料館
雅楽フェスティバル(旭雅楽会)	12月9日(土) 13:30~15:30	一宮市民会館
クリスマスコンサート (安美&コンプリオ)	12月17日(日) 13:30~16:00	尾西市民会館
楽しく描こう会水彩画展	令和6年1月23日(火)~28日(日) 9:00~17:00 (23日は13:00から、28日は16:00まで)	三岸節子記念美術館
尾西展(尾西美術連合)	令和6年2月28日(水)~3月3日(日) 9:00~17:00 (3日は15:00まで)	三岸節子記念美術館

芸術文化協会(生涯学習課内) ☎(85)7074

一宮市レクリエーション大会 (11月分)

ID 1056548

行事	日時	会場
ママさんバレーボール大会 (一宮市家庭婦人バレー ボール連絡協議会)	11月5日(日) 9:00~17:00	いちのみや中央プラザ体育館 尾西信金アリーナ
	11月26日(日) 9:00~15:00	神山小学校
大正琴おさらい会 (琴城流大正琴琴枝秀会)	11月5日(日) 13:00~16:00	スポーツ文化センター
錦秋舞踊の会	11月19日(日) 11:00~18:00	一宮市民会館
あかつき流新舞踊発表会 (あかつき舞踊研究会)	11月26日(日) 12:00~16:00	一宮市民会館

レクリエーション協会(生涯学習課内) ☎(85)7074

教室講座

スポーツ

催しもの

募集

その他

市民文化財めぐり

ID 1057290



日時/11月9日(木) 午前9時30分～午後0時30分

コース/尾西歴史民俗資料館→起宿高札場跡→大明神社→起のイブキ→金刀比羅社→湊屋

※約1km歩きます。

対象/市内在住・在勤の方

定員/20人(抽選)

参加料/500円

※希望者には、限定ランチを用意(1,500円程度)

申し込み/10月16日(月)(必着)までに電子申請、または郵便番号・住所(在勤は勤務先住所地)・代表者の氏名(ふりがな)・電話番号・メールアドレス・参加人数・ランチの有無を記入し「市民文化財めぐり」と明記の上、ハガキ(〒491-0922 大和町妙興寺2390 博物館)。同居家族に限りハガキ1枚でまとめて応募可

問い合わせ/博物館 ☎(46)3215

旧林家住宅美術展

ID 1033042



日時/10月7日(土)～29日(日) 午前9時～午後4時30分(10日(火)・16日(月)・23日(月)を除く。最終日は午後4時まで)

内容/「時とアートの交差展ーオフリカラ、ハジマルー」をテーマに、6人の美術作家が作品を展示

問い合わせ/尾西歴史民俗資料館 ☎(62)9711

福祉の仕事を知るための見学バスツアー

ID 1057126

日時/11月14日(火) 午前9時～午後1時

行き先/市内の障害者福祉施設4カ所

対象/障害者福祉施設への就職に興味がある方

定員/15人(抽選)

申し込み/10月27日(金)までに電話で障害者基幹相談支援センター(☎(26)2230)、または住所・氏名・年齢・電話番号を記入し「見学バスツアー」と明記の上、ファクス(☎(26)2231)

問い合わせ/福祉総合相談室 ☎(28)9145



発達支援講演会

ID 1057283

日時/12月26日(火) 午前10時～11時30分

会場/尾西生涯学習センター大ホール

演題/「学習に困り感のあるお子さんに対する理解と支援について～当事者の視点から～」

講師/神山忠さん(元特別支援学校教諭)

定員/100人(先着)

申し込み/10月2日(月)から電子申請

問い合わせ/児童発達支援センターこども相談いずみん(いずみ学園内) ☎(78)3111

緩和ケア週間イベント

日時/10月17日(火) 午前10時～午後3時

会場/市民病院

内容/講演「乳がんの治療とケアについて」、乳がん検診相談ほか

問い合わせ/市民病院がん相談支援センター ☎(71)1911



一宮総合食品フェア

ID 1052319

日時/10月22日(日) 午前10時～午後4時

内容/参加企業の商品の即売

会場/名鉄百貨店一宮店正面玄関前

問い合わせ/一宮総合食品フェア事務局(一宮商工会議所内) ☎(72)4611

募集

木曾川市民病院 会計年度任用職員を募集

職種/理学療法士

選考方法/面接

任用人数/1人

任用予定日/令和6年2月1日(木)

申し込み/12月15日(金)(必着)までに写真を貼った履歴書と理学療法士免許証の写しを持参または郵送(〒493-0001 木曾川町黒田字北野黒165 木曾川市民病院業務課)

問い合わせ/木曾川市民病院業務課 ☎(86)2173



いずみ学園

会計年度任用職員を募集

ID 1054377 申込書ダウンロード可

職種/①保育士②児童指導員

応募資格/①保育士の資格がある方②社会福祉士、精神保健福祉士、教諭(養護、栄養教諭除く)の資格がある、または児童福祉施設に2年以上従事した方

勤務日時/11月1日～令和6年3月29日 午前8時30分～午後5時(土・日曜日、祝休日、年末年始を除く)

任用人数/1人

選考方法/面接

申し込み/申込書と資格証明書の写しを持参または郵送

問い合わせ/いずみ学園 ☎(78)2767



自衛官を募集

種 類／陸上自衛隊高等工科学校生徒 (①推薦②一般)

応募資格／平成19年4月2日～21年4月1日生まれで中学校を卒業または令和6年3月に卒業見込みの男性 (①は学校長の推薦が必要)

申し込み／10月1日(日)から①は12月1日(金)、②は令和6年1月5日(金)

までに自衛隊一宮地域事務所
問い合わせ／自衛隊一宮地域事務所 ☎(73)7522

その他

住宅用火災警報器は10年を目安に交換を

ID 1056989

住宅用火災警報器が古くなると、火災を感知しなくなることがあります。電池切れや故障の場合は、すぐに交換しましょう。交換が困難な場合はご連絡ください。



問い合わせ／消防本部予防課 ☎(72)1280

行政相談をご利用ください

ID 1001953

10月16日(月)～22日(日)は「行政相談週間」です。年金・保険・税金などの役所の仕事で分からないことや困りごとがあるときは、行政相談や特設行政相談所(17号参照)をご利用ください。

行政相談委員

伊藤雅淑さん、岡西美子さん、小島敏彦さん、後藤道子さん、前田旬子さん、松本規予子さん

行政苦情110番 ☎0570-090110

日 時／月～金曜日の午前8時30分～午後5時30分(祝休日などを除く)

問い合わせ／広報課 ☎(28)8951

令和6・7年度学校給食用物資納入希望業者を受け付け

受付日時／11月1日(水)～15日(水) 午前9時～午後4時(土・日曜日、祝日を除く)

申し込み／指定申請書など必要書類を持参の上、学校給食会。指定申請書は学校給食会で配布(学校給食会ウェブサイトからダウンロード可)

※市の業者指名登録が必要

問い合わせ／学校給食会 ☎(76)2975

浄化槽の適正な管理を

ID 1001794

適正な保守点検を

故障の早期発見や清掃時期の把握のために、市の登録業者に定期的な点検を委託しましょう。登録業者の一覧表は、市役所本庁舎、尾西・木曾川庁舎、出張所などで配布しています(ウェブページでも閲覧可)。

定期的な清掃を

年1回以上の清掃が義務付けられています。市の許可を受けた、次の業者にご依頼ください。

▽一宮地区でJR東海道本線の東側＝一宮中部衛生 ☎(45)3611

▽一宮地区でJR東海道本線の西側＝尾張テクノス ☎(85)7316

▽一宮地区＝中衛工業一宮営業所 ☎(73)6822

▽尾西地区＝起町衛生社 ☎(62)5429・カナックス ☎(62)2801

▽木曾川町地区＝木曾川環境クリーン ☎(86)8271

法定検査

年1回、水質などの検査が義務付けられています。詳しくは、指定検査機関の愛知県浄化槽協会 ☎052(481)7160へお尋ねください。

問い合わせ／廃棄物対策課 ☎(45)5374

教室講座

スポーツ

催しもの

募集

その他

市立病院職員を募集

市民病院管理課 ☎(71)5167

職 種	応募資格	勤務場所	選考方法	採用人数	採用時期	1次試験日
薬 剤 師	平成元年4月2日以降生まれで資格がある、または令和6年3月に卒業見込みの方	市民病院	1次試験＝一般教養適性検査 2次試験＝面接	1人	令和6年4月	11月1日(水)
言語聴覚士	平成7年4月2日以降生まれで資格がある、または令和6年3月に卒業見込みの方			1人		
看護師※	昭和39年4月2日以降生まれで資格があり、市内の医療機関に勤務していない方、または令和6年3月に卒業見込みの方	木曾川市民病院	適性検査・面接	10人	令和6年1月	11月3日(祝)
	昭和39年4月2日以降生まれで資格があり、市内の医療機関に勤務していない方			2人		

※市民病院と木曾川市民病院の重複申し込みは不可

申し込み

10月24日(火)(必着)までに応募書類を持参または郵送(指定履歴書は市民病院ウェブサイトからダウンロード可)

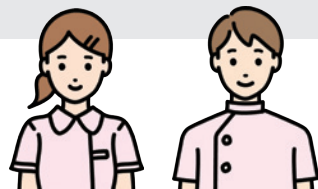

教室講座

ハロウィンジャンボ宝くじを発売

1等3億円、1等・前後賞合わせて5億円のハロウィンジャンボ宝くじが、全国の宝くじ売り場で販売されています。また「ハロウィンジャンボミニ」も販売されます。これらの宝くじはパソコンやスマートフォンからも購入できます。宝くじの収益金は、市町村の明るく住みよいまちづくりに使われます。

問い合わせ/財政課 ☎(28)8960

スポーツ

音響機器などを整備

自治総合センターが宝くじの社会貢献広報事業として実施している、宝くじの受託事業収入を財源とするコミュニティ助成事業（宝くじの助成金）を活用して、千秋町連区地域づくり協議会は音響機器などを整備しました。



問い合わせ/市民協働課 ☎(28)8954

催しもの

募集

ご存じですか シルバー人材センター

シルバー人材センターでは、家庭・事業所・官公庁などから、臨時的・短期的・簡単な仕事を引き受け、登録会員が知識・経験・技能を生かして働いています。

こんな仕事を引き受けます

内容 / 大工、塗装、修繕、障子・網戸の張り替え、草取り、草刈り、宛名書き、駐輪場整理、公園の清掃、掃除、洗濯、その他高齢者向けの簡単な作業(危険・高所の作業を除く)
受付時間 / 月～金曜日 午前8時30分～午後5時15分(祝休日を除く)

会員を募集しています

対象 / 市内在住の60歳以上で働くことができる方

会費 / 年1,000円(保険料も必要)

申し込み / シルバー人材センターウェブサイトから電子申請または電話(入会説明会の参加が必要)

問い合わせ/シルバー人材センター ☎(71)0105、尾西支部 ☎(62)9771、木曾川支部 ☎(86)1802

県内の最低賃金が改正

ID 1036781

愛知県最低賃金が改正され、10月1日から時間額1,027円になりました。

問い合わせ/一宮労働基準監督署 ☎(45)0206

行政書士会 無料相談会

日時

①10月5日(木)②12日(木)③25日(水) 午前10時～午後4時(予約不要)



会場

①本庁舎 7階701会議室②木曾川庁舎 3階第3研修室③尾西庁舎 5階会議室B

内容 / 許認可申請手続き(建設業・農地転用・土地開発・在留資格・帰化ほか)、遺言・相続(遺産分割協議書)、成年後見などに関する相談

問い合わせ/愛知県行政書士会一宮支部・立松 ☎(55)1022

その他

祝日のごみ持ち込み

▽10月9日(月)は受け付け



施設管理課 ☎(48)5383

し尿汲み取り・浄化槽清掃の休み

10月7日(土)は、衛生処理場の定期点検のため休みます。

廃棄物対策課 ☎(45)5374

ご寄付 ありがとうございます

(8月分まで・敬称略)

いちのみや応援基金へ 135件

社会福祉協議会へ

一宮看板店
エス・ビー建材
匿名2件

児童福祉関係へ

一宮遊技業協同組合
東海テレビ福祉文化事業団

いずみ学園へ

山下一雄

博物館へ

柴垣勇夫

尾西歴史民俗資料館へ

仙道又五郎

教育委員会へ

気候環境研究会

北方公民館へ

ケーエスディー



I LOVE いちのみや 10月の映像広報

I C C 地デジ12ch

▽放映時間は7:45・9:45・12:45・16:45・19:45・22:45

▽DVDは中央図書館で11月から貸し出し

▽YouTube市公式チャンネルでも見ることができます。



知っとク! いちのみや 10月の音声広報

FMいちのみや 76.5 MHz

▽放送時間は7:30・12:30・17:30
▽市ウェブサイトでも聴くことができます。



▼一宮市民会館など

☎(71)2021

いちのみやキネマ ホールDeシネマ上映会
「銀河鉄道の父」

日 時/10月27日(金) ①午後2時②6時 (開場は30分前)
会 場/尾西市民会館
入場料/各1,000円(60歳以上は900円。未就学児は入場不可)
前売り/一宮・尾西市民会館(☎(62)8222)、木曾川文化会館(☎(86)7581)で販売中

喬太郎 一之輔 二人会

日 時/12月8日(金) 午後6時30分(5時45分開場)
会 場/尾西市民会館
入場料/3,800円(未就学児は入場不可)
前売り/一宮・尾西市民会館(☎(62)8222)、木曾川文化会館(☎(86)7581)などで販売中

▼一宮地域文化広場

☎(51)2180

250万光年かなたの銀河を見よう!
～土星、アンドロメダ大銀河～

日 時/①10月13日(金)②14日(土) 午後7時～8時15分
(雨天中止)
定 員/各40人(先着。中学生以下は保護者同伴)
申し込み/10月3日(火)の午前10時から電話で地域文化広場

ふれあい・学びあい 一宮地域文化広場まつり

日 時/10月28日(土)・29日(日) 午前9時～午後4時30分
(29日は3時30分まで)
内 容/文化教室・クラブ作品展示、山草・花木の展示、キッズ文化教室展示・キッズプログラミング教室展示体験会、プラネタリウム無料特別投影、縁日コーナー、呈茶コーナー、お楽しみこども工作コーナー、オカリナ・大正琴・太極拳発表、西成中学校ブラス部演奏会、龍鼓・春明太鼓発表会

▼温水プール

☎(77)4727

水泳教室

日 時/11月7日(火)～令和6年1月19日(金)に週1回1時間の教室を8回(①親子=土曜日、②未就園児=火・木曜日、③子ども=火・水・木・金・土・日曜日、④大人=火・水・木・金曜日)
対 象/市内在住・在学・在園の方(市外も場合により可)
受講料/①②各6,000円③7,000円④5,500円
申し込み/①～③は10月18日(水)～24日(火)、④は11日(水)から温水プール
※コース・開催日時・定員などの詳細は問い合わせ

10月30日(月)～11月6日(月)は施設点検のため休場

▼スポーツ文化センター

☎(24)1881

教室名	日 時	受講料	申込日時
①スマートフォン体験(基本編)	10月17日(火) 13:30	550円	10月3日(火) 13:00
②はじめてのスマホ決済	10月31日(火) 13:30	550円	10月17日(火) 13:00
③楽しい実用ペン	11月7日からの火曜日 10:00(6回)	3,300円	10月10日(火) 9:30
④こども英会話 A・B	11月25日からの土曜日(各5回) A 9:30 B 10:30	各 2,750円	10月28日(土) 10:30

Aは小学1～3年生、Bは年中・年長が対象

申し込み/受講料を持参の上、スポーツ文化センター(1人1人分だけ。抽選)

▼アイプラザ一宮

☎(77)6612

教室名	日 時	定員	受講料
①ゆったり朝ヨガ ～美しい姿勢で健康を保つ～	10月12日からの木曜日 10:00(6回)	14人(先着)	6,000円
②イ s d e ヨ ガ	10月12日からの木曜日 13:30(6回)	16人(先着)	6,000円
③コミュニケーション 英 会 話 Aステップアップクラス Bはじめての英会話	10月13日からの金曜日(各8回) A 10:00 B 11:20	各16人(先着)	各 7,200円

小学生以下は保護者同伴

申し込み/①②10月5日(木)③6日(金)の午前10時から電話でアイプラザ一宮

▼iービル

☎(28)9153

①楽しいガーデニング教室 ②ウッドバーニング教室

日 時/①11月3日(祝)②11日(土) 午前10時～正午
定 員/各10人(先着。①小学生以下②小学2年生以下は保護者同伴)
受講料/①2,000円②1,000円
申し込み/10月1日(日)の午前9時から電話でiービル

▼エコハウス138

☎(47)7138

プール講習会名	日 時
①水中ウォーキング	10月16・23・30日(月) 14:00～14:30 10月18・25日(水) 13:00～13:30
②水中運動	10月20・27日(金) 11:30～12:00
③スイムワンポイントレッスン	10月20・27日(金) 13:00～13:30
④かんたんアクアビクス	10月18・25日(水) 14:00～14:30

対 象/18歳以上の健康な方

定 員/①～③各15人④12人(先着)

受講料/各1回400円(プール利用料を含む)

申し込み/当日30分前からエコハウス138

講座名	日 時
①快適生活ヨガ	10月1・15・22日(日) 9:45
②朝 ヨ ガ	10月17・24・31日(火) 8:45
③スモールボールde健康	10月19日(木) 13:30
④カラダ整えるヨガ	10月18・25日(水) 19:30

対 象/18歳以上の健康な方

定 員/各30人(先着)

受講料/各1回600円

申し込み/①は当日15分前③④は当日30分前から、②は開催日の1週間前からエコハウス138

10月2日(月)～14日(土)は全館休館

▼大野極楽寺公園

☎(51)3015

教室名	日 時	定員	受講料
①秋の寄せ植え(緑化フェア)	10月14日(土)・15日(日) 10:00・11:00	各5人(先着)	各1,000円
②宿根草&ハーブのガーデニング講習会	11月14日(火) 10:00	15人(抽選)	500円(教材費)
③季節の苔玉	11月18日(土) 10:00・11:00	各7組(先着)	各1,500円

小学生以下は保護者同伴。①の会場は138タワーパーク

申し込み/①は10月2日(月)～13日(金)、③は11月1日(水)～16日(木)の午前10時～午後5時に電話で大野極楽寺公園管理棟(☎080(9110)3015)。②は10月25日(水)の午前10時～31日(火)の午後5時に大野極楽寺公園ウェブサイトから電子申請



COSTA GIRONA CUP 澤木虹空さんが優勝を報告

スペインで開催されたサッカーの世界大会で、見事優勝した澤木さん（葉栗中2年）。日本人で唯一、世界選抜チームの選手として大会に出場し、センターバックとして活躍しました。今後については「中学校卒業後は海外へ行ってプレーしたい」と目標を語りました。

全国少年少女レスリング選手権大会 東大雅君が優勝を報告

小学4年生男子の部24kg級に出場した、東君（赤見小4年）。得意の片足タックルで勝ち進み、見事優勝しました。「相手から点を取ると緊張が解けていく。決勝の相手は強かったけど、優勝したときは嬉しかった」と大会を振り返る東君からは、さらなる飛躍を感じさせました。



全国少年少女レスリング選手権大会 一宮レスリングクラブの皆さんが 優勝などを報告

小学5年生女子の部26kg級で優勝した内田帆乃さん（大和東小5年・写真右端から2人目）は「前は2位だったので、優勝できてうれしい。次の大会でも優勝を狙いたい」と話しました。小学4年生女子の部33kg級で準優勝の佐藤楓さん（三条小4年・写真中央）は「決勝戦で点が取れなかったので、次の試合ではたくさん点を取って勝ちたい」と目標を話しました。小学3年生女子の部26kg級で3位に入賞した葛谷怜奈さん（写真左端から2人目）は「試合で勝てるとうれしいので、次の試合でも勝ちたい」と話しました。



全国舞踊コンクール 八木藍佳さんが入賞を報告

児童舞踊部で3位に入賞した八木さん（修文学院高1年・写真右端から2人目）。「表情・動き・感情をシンクロさせることに普段から気を付けて練習している。児童舞踊や学んでいるミュージカルでの経験を生かして、今後は群舞（集団での踊り）への挑戦をしていきたい」と話しました。





カワイピアノコンクール全国大会 中原大翔さん・榎本野杜花さんが 入賞を報告

ソロ部門Bコース（中学2年生以下）で銀賞を受賞した中原さん（市内在住・写真中央）。「銀賞という高い順位をいただけで嬉しい。他のコンクールにも挑戦して良い結果を残していきたい」と語りました。中原さんと連弾部門Aコース（高校1年生以下）で銅賞を受賞した榎本さん（北方中3年・写真左端）は「努力の結果が形になったので、とてもうれしかった。受験勉強を頑張りつつ、気分転換としてもピアノを弾いていきたい」と話しました。

ボーイズリーグ鶴岡一人記念大会 森脩朔君が優勝を報告

中日本選抜チームの選手として出場し、優勝した森君（奥小6年）。大会ではバッティングで活躍を見せ、優秀選手にも選ばれました。「他の大会でも何度か優勝したことはあるが、今回は今までで一番うれしかった。中学生になっても誰にも負けない選手になって、全国大会で優勝したい」と力強く話しました。



いちのみや's
報発信地

※料金の記載がないものは無料。申し込みの記載がないものは当日直接会場

唱歌・思い出の歌などを 一緒に歌いましょう！

曲の背景なども学びつつ、電子ピアノ伴奏で楽しく歌います。

日時／毎月第2・4金曜日 午後1時30分～3時30分

会場／向山公民館ほか

会費／1回600円（入会時に教材費が必要）

問い合わせ／日本のうたを歌う一宮の会
・石井 ☎(43)5681

つなぐひろがる みんなのステージ出演者募集

木曾川文化会館のステージで発表しませんか。10月1日(日)からウェブサイト (<https://www.kbs-ws.net>)にてお問い合わせください。

日時／令和6年3月3日(日)

参加料／500円

問い合わせ／木曾川文化創造ワークショップ・佐塚 ☎090(7025)5828

愛知県弁護士会一宮支部 法の日週間記念行事

泉房穂さん（前明石市長）による講演会と、一宮市長との対談を行います。ぜひ、ご参加ください。

日時／11月19日(日) 午後2時10分

会場／i-ビル7階シビックホール

定員／200人

問い合わせ／伊藤 ☎(72)8199

このコーナーは市民の皆さんの情報発信の場です。12月号の締め切りは10月25日(水)です(抽選)。申し込み方法など詳しくは、ID 1034718をご確認ください。 問い合わせ 広報課 ☎(28)8951

みんな で 子育て

いちのみや子育て支援
アプリを配信しています

Android版



iOS版



子育て支援センター

中央 ☎(85)7026 丹陽 ☎(28)9146
 千秋 ☎(28)9771 東五城 ☎(85)9339
 黒田北 ☎(28)9769 里小牧 ☎(28)9770

パパもいっしょに遊ぼう！

▼10月の開場日時(子育ての困りごとに対応。電話相談も可)

中央子育て支援センター (i-ビル5階)

▶ 9:00~17:00 (2・10・16日を除く)

その他の子育て支援センター

▶ 月~金曜日 9:00~16:00 (9日を除く)

一人で悩まないで、相談を！

(その他の相談は17分)

こっこ相談室

布団に入るのに、なかなか寝ません…

1歳6カ月。布団に横になるのですが、遊ばせてなかなか寝てくれなくて…。どうしたら寝てくれるのかな？



こっこ相談員の
アドバイス

寝かしつけようとするほど、子どもはそれを察して、ますます寝なくなってしまうと思う。子ども自身が、眠るための心と体の準備ができるように、安心して眠れる環境をつくれるといいね。例えば、寝かせる時間の30分程前までに寝る支度を整えて、絵本の読み聞かせでゆったりしたり、部屋の明かりを少し暗くしてスキンシップをしたりするのはどうか。一定のリズムでトントンする、手を握るなどリラックスできる触れ合いを探してみてね。寝るための雰囲気づくりは、できるだけ毎日、同じ時間帯を意識して習慣にすることがポイントだよ。

寝かしつけようとするほど、子どもはそれを察して、ますます寝なくなってしまうと思う。子ども自身が、眠るための心と体の準備ができるように、安心して眠れる環境をつくれるといいね。例えば、寝かせる時間の30分程前までに寝る支度を整えて、絵本の読み聞かせでゆったりしたり、部屋の明かりを少し暗くしてスキンシップをしたりするのはどうか。一定のリズムでトントンする、手を握るなどリラックスできる触れ合いを探してみてね。寝るための雰囲気づくりは、できるだけ毎日、同じ時間帯を意識して習慣にすることがポイントだよ。

相談名	日時	相談電話・会場
育児	10月2日(月) 13:00~15:00	中保健センター ☎(72)1121
	10月16日(月) 13:00~15:00	西保健センター ☎(63)4833
子ども悩みごと	月~金曜日 8:30~17:15 (正午~午後1時、9日を除く)	北保健センター ☎(86)1611
子ども悩みごとメール相談	市ウェブサイト(ID 1046675)で随時受け付け	本庁舎4階子ども家庭相談課 ☎(28)9152
発達の気になる子	月~金曜日 9:00~16:00 (9日を除く) *在住地区により担当が分かります<予約制>。	いずみ学園 ☎(78)3111
		まーぶるの森 ☎(86)6820
		チャイブ ☎(64)6362

催し	日時	会場	対象	申し込み	
ママといっしょでいいな ID 1056978	11月14日(火) 21日(火)	10:15~11:15	木曾川体育館	1歳児と親で2回とも参加できる方(抽選23組)	10月3日(火)・4日(水)に電話で黒田北子育て支援センター
パパもいっしょに遊ぼう! ID 1057008	11月11日(土)	10:15~11:30	里小牧 子育て支援センター	未就園児と親(抽選20組)	10月3日(火)・4日(水)に電話で里小牧子育て支援センター
公園へいこっ! ID 1057197	10月5日(木)	10:30~11:00	大平島公園	未就園児と親・家族など	当日直接会場(問い合わせは千秋子育て支援センター)
親子でねんど ID 1057012	11月24日(金)	10:00~11:30	東五城 子育て支援センター	2歳児と親(抽選20組)	10月12日(木)・13日(金)に電話で丹陽子育て支援センター
赤ちゃんセミナー ID 1047410	11月9日(木) 17日(金) 29日(水)	10:00~11:30	尾西生涯学習センター 講堂・大ホール	妊婦、0歳児の親・家族(抽選30人)	10月17日(火)までに電話で生涯学習課☎(85)7074 11月9日は子どもの入場不可(託児あり、抽選10人)
フレッシュママ交流会 ID 1050557	11月1日(水) 22日(水)	10:00~11:00	尾西生涯学習センター 講堂	第1子の3~11カ月の乳児と母親で2回とも参加できる方(抽選各12組)	10月17日(火)までに電話で生涯学習課☎(85)7074
	11月2日(木) 30日(木)		木曾川庁舎 3階第3研修室		
	11月10日(金) 24日(金)		千秋公民館		
あっぶつぶ ID 1001285	10月6日(金)	14:00~14:40	東五城子育て支援センター	第1子の3~11カ月の乳児と親	当日直接会場(問い合わせは各会場)
	10月10日(火)		千秋・里小牧子育て支援センター		
	10月11日(水)		丹陽・黒田北子育て支援センター		

対象は全て市内在住の方。参加料は全て無料。申し込みは電子申請可

図書館からのお知らせ

- ▶ **中央図書館** ☎(72)2343 ID 1025969
 おはなし会 読み聞かせ
 1日(日)・7日(土)15:00、8日(日)・15日(日)・28日(土)
 11:00・15:00、24日(火)・26日(木)10:30、9日(祝)11:00
 外国絵本の読み聞かせ / 1日(日)11:00
 ストーリーテリングの会
 7日(土)11:00、21日(土)15:00 (5歳以上)
 おはなし会 紙しばい
 14日(土)・22日(日)11:00・15:00
 おはなし会 ろうどく / 21日(土)11:00

- ▶ **尾西図書館** ☎(62)8191 ID 1057146
 (21日(土)・22日(日)の通常業務は休み)
 おはなし会 / 1日~29日の土・日曜日 14:00
 たのしいおはなし会 朗読 / 14日(土)11:00
 親子で楽しむ会 / 11日(水)11:00 (未就園児)
 ストーリーテリングの会 / 28日(土)11:00 (5歳以上)

- ▶ **玉堂記念木曾川図書館** ID 1057148
 ☎(84)2346
 おはなし会 / 8日(日)・22日(日)14:00
 おはなしひろば / 21日(土)11:00
 読み聞かせ会 / 28日(土)11:00

- ▶ **子ども文化広場図書館** ID 1045983
 ☎(25)1350
 よむりんの森のおはなし会 / 8日(日)15:00
 おはなし広場 / 14日(土)15:00
 布絵本でおはなし / 21日(土)14:00
 はじめのいっぽ / 26日(木)11:00 (未就園児)
 ストーリーテリングの会 / 28日(土)15:00 (5歳以上)

本を 読もうよ!



おすすめ本

一般書

天気のことわざは 本当に当たるのか考えてみた



猪熊隆之 / 著 ベレ出版 / 刊

雲を眺めたり、風を感じたり、五感で天気を予想する「観天望気」は、天気のことわざとして全国に残されている。「ツバメが低く飛ぶと雨」「夕焼けは晴れ」などのことわざを紹介しながら、その経緯や信ぴょう性を検証する。

児童書

心をひらいて、音をかんじて



シャノン・ストックカー / 文 デヴォン・ホルズワース / 絵
 中野怜奈 / 訳 光村教育図書 / 刊

子どもの頃、耳が聞こえなくなったエヴェリン。音楽が大好きな彼女は打楽器と出会い…。グラミー賞受賞、ロンドンオリンピックの開会式でも演奏した世界的な打楽器奏者エヴェリン・グレニーの半生を、色彩豊かに描く。

10月

移動図書館ほたる号 A 10:15~11:00
 B 13:30~14:30
 C 15:00~16:00
 ID 1012823

移動子育て支援センターこっこ
 ID 1010631 10:00~15:00 (※は14:00まで)

2日(月)	3日(火) 朝日東児童館A 宮後野見神社B	4日(水) 北方青衿社A 丹陽小学校B 浅野公園C	5日(木) 丹羽公民館A 今伊勢西小学校B 奥町前並二公民館C	6日(金) 平島公民館A 千秋南小学校B	10日(火) 葉栗公民館	11日(水) 東浅井浅井神社A 大和西小学校B 馬引公民館駐車場C 大和南小学校※
12日(木) 島村若栗神社A 開明小学校B 本神戸酒見神社C 子ども文化広場図書館	13日(金) 奥町出張所A 中島小学校B 於保共同出荷場C	16日(月) 木曾川公民館	17日(火) 西御堂津島神社A 葉栗小学校B 西海戸公民館C 今伊勢公民館	18日(水) 神山公民館	19日(木) 千秋町出張所A 丹陽南小学校B 多加木記念館公民館C 西成公民館	23日(月) 萩原町出張所A 木曾川東小学校B 馬寄石刀神社C 開明いこいの広場
24日(火) 大野公民館A 千秋東小学校B 浮野八幡社C 浅井公民館	25日(水) 西小島公民館A 北方小学校B 光明寺愛宕神社C 北方公民館	27日(金) 大和豊島台ちびっ子広場A 赤見小学校B 佐千原坂手神社C	31日(火) 尾関平山住宅A 朝日西小学校B 樫の木文化資料館C			上段はほたる号 下段はこっこ

悪天候で中止する場合があります。

Vトピアスポーツクラブ 秋の入会キャンペーン開催中

お申し込みは
こちらから



入会特典 10/31(火)まで
入会金 (税込3,300円) + **初月** 月会費 **0**円
 WEB入会申込にて **年会費** 500円引 (税込3,300円)

**スイミングスクールの
ご案内**
クロール25m完泳1年保証
 入会后、1年でクロール25mを泳げるようになる制度です。泳げなかった場合、クロールが25m泳げるようになるまで月会費を割引。
 ※小学1年生以上のお子様を対象

週1回 8,250円(税込) 週2回 10,450円(税込) 週3回 11,550円(税込)

■キッズクラス			■育成コース			■選手コース	
対象	曜日	時間	対象	曜日	時間	対象	
2歳半	月~金	16:00~17:00 17:00~18:00	基準タイム突破者	週2~4回	月~金18:00~19:00 土のみ16:30~17:30	コーチ認定	
	土	13:30~14:30 14:30~15:30 15:30~16:30	■ベビークラス 対象 6カ月~2歳11カ月 お子様と保護者		水遊び用オムツと水着の着用で入水できる	室内だから日焼けも安心!	
	月・金	11:00~12:00	後半10分はお母さんの水中トレーニングタイム				

※おむつが外れている方



お母さん、塩素のきついプールでは泳ぎたくない。

Vトピアは塩素の害が水がキレイ!! ほぼカット!

Vトピアは日本ではじめて元始活性水セラミックスを取り入れ画期的な「健康プール」を実現しました。「元始活性水」とは地球が生まれた時の水を最新科学で再現したものです。自然治癒力や免疫力向上に効果があるといわれています。

塩素臭がほとんどありません!!

目を開けても痛くない!!

透明度抜群で25m先まで見えます



体育の力がグーンとアップ!
**体育スクールの
ご案内**
 マット・び箱・鉄棒のコツやお子様の苦手意識の克服、技習得の前段階にあたる持久・柔軟・ジャンプ・瞬発・バランスなどの基礎的な動き方や身体の使い方を覚えます。

週1回 8,250円(税込) 週2回 10,450円(税込) 週3回 11,550円(税込)

マット・跳び箱・鉄棒等を個々のレベルに合わせて指導します。

学校体育の内容に沿ってレッスンをを行います。身体の使い方を覚えられるようにご指導します。

幼児クラス			小学生クラス		
対象	曜日	時間	対象	曜日	時間
3歳 ~ 年長	月	15:30~16:30	小1	月	16:45~17:45
	水・木	16:00~17:00	小2	火~水	17:10~18:10
	土	14:30~15:30	小3	木	17:10~18:10 18:20~19:20
			小4	土	15:35~16:35 16:40~17:40

1ヵ月体験開催! 1ヵ月体験 10・11月生の募集

※お一人様、一期間のみ受講とさせていただきます。
 ※1ヵ月体験後に本科スクールご入会の場合、参加費を入会初期費用へ充当します。

お申し込みは
こちらから
 WEB申込にて
参加費より
500円引



スイミングスクール 月の途中から始められます

キッズ

全4回	月~金	土
	16:00~ 17:00~	13:30~ 14:30~ 15:30~

参加費 4,400円(税込)
 定員 各クラス5名

ベビー

全8回
月・金
11:00~

参加費 1,100円(税込)
 定員 5名

体育スクール

幼児

全4回	月	水・木	土
	15:30~	16:00~	14:30~

参加費 4,400円(税込)
 定員 各クラス2名

小学生

全4回	月	火~木	土
	16:45~	17:10~	15:35~ 16:40~

参加費 4,400円(税込)
 定員 各クラス2名

※秋の入会キャンペーンとの併用は致しかねます。※過去にVトピアに通われていた方、及びスクール体験をされている方は、お申込みいただけません。※ご希望の曜日を決めていただき、キッズ4回・ベビー8回を受講してください。※ご希望の曜日によっては月3回練習の曜日がございますが1回分は別曜日に受講していただけます。

※秋の入会キャンペーンとの併用は致しかねます。※3歳以上(年少~年長)で、おむつが外れている方がご参加いただけます。※過去にVトピアに通われていた方、及びスクール体験をされている方は、お申込みいただけません。※受付締切...10月体験:10/1(日)、11月体験:10/31(火) ※ご希望の曜日によっては月3回練習の曜日がございますが1回分は別曜日に受講していただけます。

当店は愛知県が認定した「新型コロナウイルス安全・安心宣言施設」登録スポーツクラブです。



Vトピアスポーツクラブ一宮

TEL 0586-71-1616(代)



一宮市今伊勢町本神戸字立切1番1号

一宮駅から車で5分! 60台無料駐車場完備 P

Vトピアスポーツクラブ 検索