

教室講座

ジュニア教室

ID 1057221

日時／11月11日(土)・18日(土) 午前10時～11時30分
会場／木曽川庁舎3階第2研修室
対象／市内在住・在学の小学5・6年生で、2回とも参加できる方
内容／バルーンアートを基礎から学び、作品を作る
定員／16人(抽選)
受講料／1,000円(教材費)
申し込み／10月18日(水)までに電子申請または電話
問い合わせ／青少年課 ☎(84)0017

育児講座

ID 1057013

日時／11月17日(金) 午前10時～11時30分
会場／葉栗公民館
対象／市内在住の子育て中の家族など
演題／「1歳児の発達を学び、子育てを楽しみましょう～イヤイヤ期に向けての対処法～」
講師／笹瀬ひと美さん(修文大学短期大学部准教授)
定員／25組(抽選)
申し込み／10月17日(火)・18日(水)に電子申請または電話
問い合わせ／千秋子育て支援センター ☎(28)9771

子ども環境体験講座

ID 1020889

日時／10月28日(土) ①午前11時～午後0時20分、午後2時～3時20分②午前11時～正午、午後2時～3時
会場／エコハウス138
対象／市内在住の①小学3年生～6年生②小学生(保護者同伴)
内容／①スマホを分解し、リサイクルについて学ぶ②電気自動車の模型を製作し、環境問題について学ぶ
定員／①各10人②各20人(抽選)
申し込み／10月13日(金)までに電子申請または電話
問い合わせ／環境政策課 ☎(45)9953

ボディメイククラス

ID 1042546

日時／11月14日(火) 午前10時～11時30分
会場／尾西生涯学習センター大ホール
対象／市内在住の18～49歳の方
内容／講話「巻き肩改善、姿勢ピンで代謝アップと口コモ予防の話」、運動実技
定員／20人(先着)
 ※託児あり(1歳以上の未就園児、先着で12人)
申し込み／10月2日(月)から電子申請または電話
問い合わせ／西保健センター ☎(63)4833

成人教養講座

ID 1050662

日時／11月18日～12月2日の土曜日 午前10時～11時30分(3回)
会場／尾西生涯学習センター
対象／市内在住・在勤・在学の18歳以上の方(高校生を除く)
演題／「資産形成していますか?～人生100年時代のマネープラン～」
講師／河田貢さん(河田労務管理&FP事務所代表)
定員／30人(抽選)
受講料／750円
申し込み／10月23日(月)までに電子申請または電話
問い合わせ／生涯学習課 ☎(85)7074

親子でミサンガ教室

ID 1057318

日時／11月27日(月) 午前10時～11時30分
会場／尾西生涯学習センター講堂
対象／市内在住の小学生と保護者
内容／ミサンガの製作を通して尾州地域の繊維産業を学ぶ
定員／30人(抽選)
申し込み／10月26日(木)までに電子申請または電話
問い合わせ／生涯学習課 ☎(85)7074



市民短歌教室

ID 1054287

日時／10月8日(日) 午後1時～4時30分
会場／スポーツ文化センター
申し込み／初参加の方は10月5日(木)までに電話で芸術文化協会
問い合わせ／芸術文化協会(生涯学習課内) ☎(85)7074

市民俳句教室

ID 1055378

日時／11月19日(日) 午後1時～3時
会場／スポーツ文化センター
定員／30人(抽選)
申し込み／10月31日(火)(必着)までに当季雑詠2句(初参加の方は希望者だけ)・郵便番号・住所・氏名(ふりがな)・電話番号・参加経験の有無を記入し「市民俳句教室11月」と明記の上、ハガキ(〒491-8501本庁舎芸術文化協会)
問い合わせ／芸術文化協会(生涯学習課内) ☎(85)7074

市民川柳教室

ID 1055714

日時／10月22日(日) 午後1時～4時
会場／スポーツ文化センター
申し込み／初参加の方は10月19日(木)までに電話で芸術文化協会
問い合わせ／芸術文化協会(生涯学習課内) ☎(85)7074

普通救命講習

ID 1000499

日時／10月28日(土) ①午前9時30分～11時30分②午後1時～3時
会場／一宮消防署
対象／市内在住・在勤・在学の中学生以上の方
定員／各16人(先着)
申し込み／10月2日(月)～16日(月)に電子申請または電話
 ※団体は条件付きで随時開催。②は新生児～小児を救命対象とした内容
問い合わせ／消防本部消防救急課 ☎(72)1103



外国人防災教室

ID 1020337

日時／11月5日(日) 午前10時～正午

会場／向山公民館(古金町)

対象／市内在住・在勤・在学の外国人の方

内容／避難所の案内、救急講習(AED体験)ほか

定員／50人(先着)

申し込み／10月1日(日)から電子申請・電話、または名前・住所(在勤・在学は勤務先・学校所在地)・電話番号を記入し「外国人防災教室」と明記の上、電子メール(kokusai@city.ichinomiya.lg.jp)

問い合わせ／国際交流協会(観光交流課内) ☎(85)7076

家庭介護教室(ハートフルケアセミナー)

ID 1013469

日時／10月25日(水) 午後1時～4時

会場／萩の里特別養護老人ホーム(萩原町)

対象／家庭で介護している方

内容／講義「高齢者のための介護予防入門」と、介護者同士の交流会

定員／40人(先着)

申し込み／10月20日(金)までに電話で地域包括支援センター萩の里(☎(67)3633)

問い合わせ／高年福祉課 ☎(28)9151

歴史講座「交通史研究最前線」

ID 1054813

日時／10月29日(日) 午後1時30分～3時

会場／歴史民俗資料館

対象／市内在住・在勤・在学の方

内容／美濃路や交通史の研究を発表し、今と昔の変化を紹介する

定員／24人(抽選)

受講料／500円

申し込み／10月11日(水)(必着)までに郵便番号・住所(在勤・在学は勤務先・学校所在地も)・氏名(ふりがな)・電話番号を記入し「交通史研究最前線」と明記の上、ハガキ(〒494-0006 起字下町211 歴史民俗資料館)。

申し込みは1枚1人分だけ
問い合わせ／尾西歴史民俗資料館 ☎(62)9711

読み聞かせ講習会

ID 1026021

日時／10月31日～12月5日の火曜日 午後1時～3時(5回)

会場／尾西図書館

対象／市内在住で原則5回とも参加できる方

定員／15人(抽選)

申し込み／9月26日(火)～10月11日(水)に直接市立図書館(休館日を除く)

問い合わせ／尾西図書館 ☎(62)8191

スポーツ

ウルフドッグス名古屋ホームゲーム ウルドタウンー宮DAY

ID 1037908

市が活動を支援しているバレーボールチーム「ウルフドッグス名古屋」のホームゲームで、一宮市の紹介イベントなどを行います。

日時／11月25日(土)・26日(日) 午後1時

会場／総合体育館いちい信金アリーナ

対戦チーム／ヴォレアス北海道

※市内在住の方を対象に各日300人(先着)の招待企画があります。

申し込み方法など詳しくは、10月25日(水)からウルフドッグス名古屋公式ウェブサイト、またはTG SPORTS(☎0587(21)0615)にお尋ねください。

問い合わせ／スポーツ課 ☎(85)7078

介護予防サポーター育成講座

ID 1025769 申込用紙ダウンロード可

日時／11月16日(木)・30日(木)、12月14日(木) 午後1時30分～4時

※12月上旬に介護予防教室の見学あり

会場／尾西生涯学習センター

対象／市内在住の70歳以下で、市の介護予防教室にボランティアとして活動できる方

内容／介護予防・ボランティアなどについて学ぶ

定員／20人(抽選)

申し込み／10月27日(金)までに電話、または申込用紙を持参・郵送

問い合わせ／高年福祉課 ☎(28)9151

一宮市は

ID 1036449

ウルフドッグス名古屋

を応援しています!

Vリーグ2023-24シーズン
10.14(土)開幕

試合日程など詳しくは

ウルフドッグス名古屋
公式ウェブサイト



Enjoy the competition!

2023-24 V.LEAGUE DIVISION1
ウルフドッグス名古屋

チーム・試合情報は
こちらを
チェックだー!!

スポーツ課 ☎(85)7078

※「ウルフドッグス名古屋」と一宮市は、活動支援証明書を締結しています。

教室講座

スポーツ

催しもの

募集

その他

教室講座

スポーツ

催しもの

募集

その他

ラグビー祭

日時／11月12日(日) 午前9時30分～午後4時(雨天決行)
会場／光明寺公園球技場
内容／ラグビースクール生徒による試合、招待試合(中学生の部・高校生の部・社会人の部)、一般参加者によるタグラグビー(参加希望者は当日午前10時30分に直接会場)
問い合わせ／スポーツ協会(スポーツ課内) ☎(85)7078



催しもの

素人チンドン祭り

ID 1057228

日時 10月15日(日) 午前9時～午後4時30分(雨天決行)
会場／萩原商店街(雨天の場合は萩原小学校屋内運動場)
内容／素人チンドンコンクール大会(午前10時～午後0時30分)、ステージイベント(一宮萩原太鼓・阿波踊り・サンパほか)
問い合わせ／観光協会(観光交流課内) ☎(28)9131



育児講演会

ID 1057015

日時／12月9日(土) 午前10時～11時30分
会場／尾西生涯学習センター大ホール
対象／市内在住の子育て中の家族など
演題／「怒ってしまうのはママのSOS!～『私たちは』を合言葉に子育てしよう～」
定員／180人(先着)
申し込み／10月2日(月)の午前9時から電子申請または電話 ※託児あり(先着で60人、要予約)
問い合わせ／東五城子育て支援センター ☎(85)9339

スポーツ大会

開催時間・種目・予備日など詳しくは、お尋ねください。

*市内在住・在勤・在学の方

スポーツ	日時	会場	対象*	参加料	申し込み
レディースソフトテニス(ダブルス)	11月1日(水)	市テニス場	女性	1組2,000円(協会未加盟者は1組3,000円)	10月16日(月)までに本庁舎スポーツ協会または一宮ソフトテニス協会ウェブサイトを確認
テニス(シングルス)	11月12日(日) 19日(日)	市テニス場	中学生以上	2,000円(中学生は1,000円)	10月26日(木)までに参加料を持参の上、本庁舎スポーツ協会
テニス(ミックスダブルス)	12月3日(日)	市テニス場	高校生以上	1組2,000円	11月16日(木)までに参加料を持参の上、本庁舎スポーツ協会
ママさんバレーボール(9人制)	10月29日(日)	総合体育館 いちい信金アリーナA・B	既婚の女性で構成するチーム	1チーム4,000円	10月13日(金)までに加藤☎090(3308)7208
バスケットボール	11月12日(日) 19日(日) 26日(日)	尾西スポーツセンターほか	高校生以上で構成するチーム	1チーム3,000円(登録料1,000円も必要)	10月13日(金)までに一宮バスケットボール協会ウェブサイト(http://iabba.life.coocan.jp)を確認
パークゴルフ	11月18日(土)	東加賀野井パークゴルフ場	15歳以上	500円	10月23日(月)～28日(土)の午前8時30分～11時に参加者が参加料を持参の上、東加賀野井パークゴルフ場管理棟(25日(水)を除く。先着140人)
インディアカ	11月12日(日)	いちのみや中央プラザ体育館 尾西信金アリーナ	高校生以上で構成するチーム	1チーム2,000円(登録料1人300円も必要)	10月17日(火)までに青山☎090(9916)2491
ショートテニス	11月5日(日)	木曾川体育館	中学生以上	1人2,000円(協会加盟者は1人1,000円)	10月1日(日)までに二村☎090(1025)0593
射撃	ライフル	10月12日(木)	県総合射撃場	実費	10月10日(火)までに都竹☎(44)0495
	クレー	10月9日(祝)	岐阜県土岐市射撃場	1種目3,500円	当日午前9時に直接会場

スポーツ協会(スポーツ課内) ☎(85)7078

スポーツ	日時	会場	対象*	参加料	申し込み
レディースレギュラーテニス(ダブルス)	11月14日(火)	いちい信金スポーツセンター	18歳以上で初級・中級の女性(学生を除く)	1組3,000円	10月1日(日)～5日(木)にいちい信金スポーツセンターウェブサイトから電子申請、または申込書をファクス(抽選32組)

いちい信金スポーツセンター(県一宮総合運動場) ☎(77)0500



赤ちゃんパパ・ママのためのおはなし会

ID 1052115

日時/10月29日(日) 午前10時30分～11時

会場/i-ビル 5階中央図書館

対象/未就園児と保護者

内容/絵本の読み聞かせやわらべうたを親子で楽しむ

問い合わせ/中央図書館 ☎(72)2343

ぬいぐるみ おとまり会

ID 1025107

日時/①11月11日(土) 午後4時30分～4時50分②12日(日) 午前9時30分～9時50分

会場/i-ビル 5階中央図書館

対象/市内在住の3歳～小学2年生で、2回とも参加できる方(保護者同伴)

内容/①持参したぬいぐるみと参加するおはなし会(ぬいぐるみは図書館にお泊まり)②ぬいぐるみが選んだ本を貸し出し

定員/5人(抽選)

申し込み/10月17日(火)までに直接中央図書館(休館日を除く)

※おはなし会だけの参加可(申し込み不要)

問い合わせ/中央図書館 ☎(72)2343

小中学生配架応援隊

ID 1057238

日時

11月27日(月) ①午前10時～11時②午後2時～3時



会場

i-ビル 5階中央図書館

対象/市内在住の小学4年生～中学生

内容/図書館の本の並び方の仕組みを学ぶ

定員/各5人(抽選)

申し込み/10月17日(火)～11月5日(日)に電話で中央図書館

問い合わせ/中央図書館 ☎(72)2343

図書館でボードゲームをしよう!

ID 1057238

日時/11月26日(日) 午後2時～4時

会場/i-ビル 6階中央図書館

対象/中学・高校生

内容/本を持ち寄り、お題の回答を本の中から探して遊ぶ

定員/5人(先着)

申し込み/10月17日(火)～11月25日(土)に電話で中央図書館

問い合わせ/中央図書館 ☎(72)2343

DVDアニメ上映会

ID 1026104

日時/10月29日(日) 午後2時～4時

会場/i-ビル 5階中央図書館

対象/小学生以下と保護者

問い合わせ/中央図書館 ☎(72)2343

2023秋ミニ・ビブリアバトル

ID 1025975

日時/11月5日(日) 午後2時30分～3時30分

会場/i-ビル 6階中央図書館

対象/①発表者=小学5年生～中学生②観戦者=小学3年生～中学生

内容/発表者が「いきもの」をテーマに本を紹介し、発表者と観戦者の投票で一番読みたい本を決定する

定員/①5人②20人(抽選)

申し込み/10月15日(日)までに電話で中央図書館

問い合わせ/中央図書館 ☎(72)2343



教室講座

スポーツ

催しもの

募集

その他

就職支援フェア

11月10日(金)

in いちのみや

▼会場

i-ビル 7階シビックホールほか



1 就職相談会 午後1時～3時30分

地元企業との就職相談会

2 介護体験コーナー 午後1時～3時30分

介護の現場で活躍するパワーアシストスーツを体験

催事	時間	定員(先着)	内容
③キャリアカウンセラーによる個人相談	午後1時～3時30分	8人	就職に関する不安・悩み・疑問などの相談(1人30分。家族・保護者も相談可)
④就職支援セミナー	午後1時～1時50分	各20人	「面接に差がつく自己PRの作り方」
	午後2時～2時50分		「後悔したくない人の求人票の見方」
⑤職業適性診断	午後1時～3時30分	30人	職業適性診断システムによる診断と専門家によるアドバイス

申し込み ▶ ③～⑤は10月2日(月)から電子申請(定員に満たない場合は当日も受け付け)

産業振興課 ☎(28)9132 ID 1042966

教室講座

図書リサイクル会

ID 1057230

日時/10月21日(土)・22日(日) 午前10時～午後4時

※通常業務は休み

会場/尾西図書館

内容/古い図書などの無料配布(21日の午前中は当日に配布する整理券が必要)

問い合わせ/尾西図書館 ☎(62)8191

ことぶき作品展

ID 1025910

日時/10月20日(金)・21日(土) 午前9時～午後4時

会場/スポーツ文化センター

内容/高齢者の皆さんの趣味活動の発表、作品の展示(21日(土)の午前10時～午後3時は趣味クラブ発表会)

問い合わせ/高年福祉課 ☎(28)9021

スポーツ

催しもの

認知症介護家族のための交流会 ～ききょうの会～

ID 1016096

日時/11月2日(木) 午後1時30分～3時

会場/i-ビル2階大会議室

申し込み/11月1日(水)までに電話で高年福祉課

問い合わせ/高年福祉課 ☎(28)9151

福祉マルシェ i・愛・逢マーケット

ID 1057506

日時/10月18日(水)・19日(木) 午前10時～午後7時

会場/名鉄百貨店一宮店正面玄関前

内容/市内の福祉作業所の紹介、お菓子など自主製品の販売

問い合わせ/障害者自立支援協議会(福祉総合相談室内) ☎(28)9145

138マルシェ

ID 1033486

日時/10月18日(水) 午前9時～午後1時(売り切れ次第終了)

※荒天時は中止の場合あり

会場/夢織り広場(本庁舎西側)

内容/野菜や加工品の直売

問い合わせ/農業振興課 ☎(28)9136

日曜新鮮市

日時/10月1日(日) 午前5時～8時(雨天決行)

会場/総合卸売市場

内容/新鮮野菜・果物・花き・精肉・総合食料品・日用雑貨品などの即売

※購入者に、日曜新鮮市抽選会(11月5日(日))の抽選券を配布

問い合わせ/一宮地方総合卸売市場 ☎(44)1119

募集

その他

子どもフェスティバル

子ども文化広場図書館

11月4日(土)・5日(日)
午前10時～午後3時

図書館探検

入門編

各10人
先着

4日 午前10時30分～11時

5日 午前10時～10時30分

閉架編 (小学3～6年生が対象)

各7人
先着

4日 午後1時～1時30分

5日 午前10時45分～11時15分



4日のイベント

布絵本のお部屋	午前10時～午後3時
絵本のお部屋	午前10時30分～11時30分 午後1時30分～2時
アニメ映画のお部屋	午前10時～正午 午後1時～3時
特別イベント「マジック」	午前11時30分～正午

5日のイベント

ストーリーテリングのお部屋	午前10時30分～11時※ 午後1時30分～3時※
折り紙のお部屋	午後1時～2時
特別イベント「影絵シアター」	午前11時15分～正午

※は4歳以下は保護者同伴。*は5歳以上が対象

子ども文化広場図書館 ☎(25)1350 ID 1057317



一宮市芸術祭 (11月以降分)

※は参加料・入場料が必要
*は整理券が必要

ID 1056419

教室講座

スポーツ

催しもの

募集

その他

行事	日時	会場
俳句大会(一宮俳句協会)	11月3日(祝) 13:00~15:00	※ スポーツ文化センター
一宮シティ合奏団定期演奏会	11月5日(日) 13:30~16:30	※ 尾西市民会館
市民短歌大会(真清短歌会)	11月12日(日) 13:00~16:30	※ スポーツ文化センター
水彩画アクア展(アクアマリン)	11月13日(月)~17日(金) 9:00~17:00 (17日は16:00まで)	尾西信用金庫事務センター(笹屋)
一面会能・狂言面作品展	11月18日(土)・19日(日) 9:00~16:30(19日は16:00まで)	アイプラザ一宮
尾西芸能祭	11月19日(日) 12:00~16:00	尾西市民会館
手つむぎ・染め・織り展 (尾張もめん伝承会)	11月21日(火)~26日(日) 10:00~17:00 (24日を除く。21日は13:00から、26日は15:00まで)	玉堂記念木曾川図書館
一宮三曲協会定期演奏会	11月23日(祝) 12:00~16:30	木曾川文化会館 尾西信金ホール
中部日本書道会一宮支部展 中部日本書道会一宮支部学生書道展	11月25日(土)・26日(日) 10:00~16:00(25日は13:00から)	スポーツ文化センター
一宮茶道連盟茶会	11月26日(日) 9:00~15:00	※ 妙興禅寺
會山流樹徳吟詠会山瑩会錬成会	11月26日(日) 10:00~16:00	尾西商工会館
一宮音楽家協会定期演奏会	11月26日(日) 14:00~16:00	* 木曾川文化会館 尾西信金ホール
尾西ウィンドオーケストラ定期演奏会	11月26日(日) 14:00~16:00	※ 尾西市民会館
I B K 美術作家展	11月29日(水)~12月3日(日) 10:00~17:00 (3日は16:00まで)	玉堂記念木曾川図書館
一宮市民吹奏楽団定期演奏会	12月3日(日) 13:30~15:30	※ 一宮市民会館
尾西作家協会展	12月4日(月)~10日(日) 9:00~17:00 (10日は16:00まで)	尾西信用金庫事務センター(笹屋)
イエローオーカー絵画展	12月5日(火)~10日(日) 9:00~16:00 (5日は10:00から、10日は15:30まで)	尾西歴史民俗資料館
雅楽フェスティバル(旭雅楽会)	12月9日(土) 13:30~15:30	一宮市民会館
クリスマスコンサート (安美&コンプリオ)	12月17日(日) 13:30~16:00	尾西市民会館
楽しく描こう会水彩画展	令和6年1月23日(火)~28日(日) 9:00~17:00 (23日は13:00から、28日は16:00まで)	三岸節子記念美術館
尾西展(尾西美術連合)	令和6年2月28日(水)~3月3日(日) 9:00~17:00 (3日は15:00まで)	三岸節子記念美術館

芸術文化協会(生涯学習課内) ☎(85)7074

一宮市レクリエーション大会 (11月分)

ID 1056548

行事	日時	会場
ママさんバレーボール大会 (一宮市家庭婦人バレー ボール連絡協議会)	11月5日(日) 9:00~17:00	いちのみや中央プラザ体育館 尾西信金アリーナ
	11月26日(日) 9:00~15:00	神山小学校
大正琴おさらい会 (琴城流大正琴琴枝秀会)	11月5日(日) 13:00~16:00	スポーツ文化センター
錦秋舞踊の会	11月19日(日) 11:00~18:00	一宮市民会館
あかつき流新舞踊発表会 (あかつき舞踊研究会)	11月26日(日) 12:00~16:00	一宮市民会館

レクリエーション協会(生涯学習課内) ☎(85)7074

教室講座

スポーツ

催しもの

募集

その他

市民文化財めぐり

ID 1057290



日時／11月9日(木) 午前9時30分～午後0時30分

コース／尾西歴史民俗資料館→起宿高札場跡→大明神社→起のイブキ→金刀比羅社→湊屋

※約1km歩きます。

対象／市内在住・在勤の方

定員／20人(抽選)

参加料／500円

※希望者には、限定ランチを用意(1,500円程度)

申し込み／10月16日(月)(必着)までに電子申請、または郵便番号・住所(在勤は勤務先住所地)・代表者の氏名(ふりがな)・電話番号・メールアドレス・参加人数・ランチの有無を記入し「市民文化財めぐり」と明記の上、ハガキ(〒491-0922 大和町妙興寺2390 博物館)。同居家族に限りハガキ1枚でまとめて応募可

問い合わせ／博物館 ☎(46)3215

旧林家住宅美術展

ID 1033042



日時／10月7日(土)～29日(日) 午前9時～午後4時30分(10日(火)・16日(月)・23日(月)を除く。最終日は午後4時まで)

内容／「時とアートの交差展ーオフリカラ、ハジマルー」をテーマに、6人の美術作家が作品を展示

問い合わせ／尾西歴史民俗資料館 ☎(62)9711

福祉の仕事を知るための見学バスツアー

ID 1057126

日時／11月14日(火) 午前9時～午後1時

行き先／市内の障害者福祉施設4カ所

対象／障害者福祉施設への就職に興味がある方

定員／15人(抽選)

申し込み／10月27日(金)までに電話で障害者基幹相談支援センター(☎(26)2230)、または住所・氏名・年齢・電話番号を記入し「見学バスツアー」と明記の上、ファクス(☎(26)2231)

問い合わせ／福祉総合相談室 ☎(28)9145



発達支援講演会

ID 1057283

日時／12月26日(火) 午前10時～11時30分

会場／尾西生涯学習センター大ホール

演題／「学習に困り感のあるお子さんに対する理解と支援について～当事者の視点から～」

講師／神山忠さん(元特別支援学校教諭)

定員／100人(先着)

申し込み／10月2日(月)から電子申請

問い合わせ／児童発達支援センターこども相談いずみん(いずみ学園内) ☎(78)3111

緩和ケア週間イベント

日時／10月17日(火) 午前10時～午後3時

会場／市民病院

内容／講演「乳がんの治療とケアについて」、乳がん検診相談ほか

問い合わせ／市民病院がん相談支援センター ☎(71)1911



一宮総合食品フェア

ID 1052319

日時／10月22日(日) 午前10時～午後4時

内容／参加企業の商品の即売

会場／名鉄百貨店一宮店正面玄関前

問い合わせ／一宮総合食品フェア事務局(一宮商工会議所内) ☎(72)4611

募集

木曾川市民病院 会計年度任用職員を募集

職種／理学療法士

選考方法／面接

任用人数／1人

任用予定日／令和6年2月1日(木)

申し込み／12月15日(金)(必着)までに写真を貼った履歴書と理学療法士免許証の写しを持参または郵送(〒493-0001 木曾川町黒田字北野黒165 木曾川市民病院業務課)

問い合わせ／木曾川市民病院業務課 ☎(86)2173



いずみ学園

会計年度任用職員を募集

ID 1054377 申込書ダウンロード可

職種／①保育士②児童指導員

応募資格／①保育士の資格がある方②社会福祉士、精神保健福祉士、教諭(養護、栄養教諭除く)の資格がある、または児童福祉施設に2年以上従事した方

勤務日時／11月1日～令和6年3月29日 午前8時30分～午後5時(土・日曜日、祝休日、年末年始を除く)

任用人数／1人

選考方法／面接

申し込み／申込書と資格証明書の写しを持参または郵送

問い合わせ／いずみ学園 ☎(78)2767



自衛官を募集

種 類／陸上自衛隊高等工科学校生徒 (①推薦②一般)

応募資格／平成19年4月2日～21年4月1日生まれで中学校を卒業または令和6年3月に卒業見込みの男性 (①は学校長の推薦が必要)

申し込み／10月1日(日)から①は12月1日(金)、②は令和6年1月5日(金)

までに自衛隊一宮地域事務所
問い合わせ／自衛隊一宮地域事務所 ☎(73)7522

その他

住宅用火災警報器は10年を目安に交換を

ID 1056989

住宅用火災警報器が古くなると、火災を感知しなくなることがあります。電池切れや故障の場合は、すぐに交換しましょう。交換が困難な場合はご連絡ください。



問い合わせ／消防本部予防課 ☎(72)1280

行政相談をご利用ください

ID 1001953

10月16日(月)～22日(日)は「行政相談週間」です。年金・保険・税金などの役所の仕事で分からないことや困りごとがあるときは、行政相談や特設行政相談所(17号参照)をご利用ください。

行政相談委員

伊藤雅淑さん、岡西美子さん、小島敏彦さん、後藤道子さん、前田旬子さん、松本規予子さん

行政苦情110番 ☎0570-090110

日 時／月～金曜日の午前8時30分～午後5時30分(祝休日などを除く)

問い合わせ／広報課 ☎(28)8951

令和6・7年度学校給食用物資納入希望業者を受け付け

受付日時／11月1日(水)～15日(水) 午前9時～午後4時(土・日曜日、祝日を除く)

申し込み／指定申請書など必要書類を持参の上、学校給食会。指定申請書は学校給食会で配布(学校給食会ウェブサイトからダウンロード可)

※市の業者指名登録が必要

問い合わせ／学校給食会 ☎(76)2975

浄化槽の適正な管理を

ID 1001794

適正な保守点検を

故障の早期発見や清掃時期の把握のために、市の登録業者に定期的な点検を委託しましょう。登録業者の一覧表は、市役所本庁舎、尾西・木曾川庁舎、出張所などで配布しています(ウェブページでも閲覧可)。

定期的な清掃を

年1回以上の清掃が義務付けられています。市の許可を受けた、次の業者にご依頼ください。

▽一宮地区でJR東海道本線の東側＝一宮中部衛生 ☎(45)3611

▽一宮地区でJR東海道本線の西側＝尾張テクノス ☎(85)7316

▽一宮地区＝中衛工業一宮営業所 ☎(73)6822

▽尾西地区＝起町衛生社 ☎(62)5429・カナックス ☎(62)2801

▽木曾川町地区＝木曾川環境クリーン ☎(86)8271

法定検査

年1回、水質などの検査が義務付けられています。詳しくは、指定検査機関の愛知県浄化槽協会 ☎052(481)7160へお尋ねください。

問い合わせ／廃棄物対策課 ☎(45)5374

教室講座

スポーツ

催しもの

募集

その他

市立病院職員を募集

市民病院管理課 ☎(71)5167

職 種	応募資格	勤務場所	選考方法	採用人数	採用時期	1次試験日
薬 劑 師	平成元年4月2日以降生まれで資格がある、または令和6年3月に卒業見込みの方	市民病院	1次試験＝一般教養適性検査 2次試験＝面接	1人	令和6年4月	11月1日(水)
言語聴覚士	平成7年4月2日以降生まれで資格がある、または令和6年3月に卒業見込みの方			1人		
看護師※	昭和39年4月2日以降生まれで資格があり、市内の医療機関に勤務していない方、または令和6年3月に卒業見込みの方	木曾川市民病院	適性検査・面接	10人	令和6年1月	11月3日(祝)
	昭和39年4月2日以降生まれで資格があり、市内の医療機関に勤務していない方			2人		

※市民病院と木曾川市民病院の重複申し込みは不可

申し込み

10月24日(火)(必着) までに応募書類を持参または郵送(指定履歴書は市民病院ウェブサイトからダウンロード可)

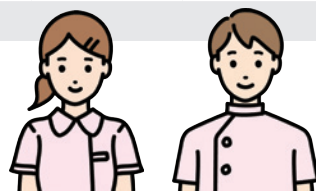

教室講座

ハロウィンジャンボ宝くじを発売

1等3億円、1等・前後賞合わせて5億円のハロウィンジャンボ宝くじが、全国の宝くじ売り場で販売されています。また「ハロウィンジャンボミニ」も販売されます。これらの宝くじはパソコンやスマートフォンからも購入できます。宝くじの収益金は、市町村の明るく住みよいまちづくりに使われます。

問い合わせ/財政課 ☎(28)8960

スポーツ

音響機器などを整備

自治総合センターが宝くじの社会貢献広報事業として実施している、宝くじの受託事業収入を財源とするコミュニティ助成事業（宝くじの助成金）を活用して、千秋町連区地域づくり協議会は音響機器などを整備しました。



問い合わせ/市民協働課 ☎(28)8954

催しもの

募集

ご存じですか シルバー人材センター

シルバー人材センターでは、家庭・事業所・官公庁などから、臨時的・短期的・簡単な仕事を引き受け、登録会員が知識・経験・技能を生かして働いています。

こんな仕事を引き受けます

内容 / 大工、塗装、修繕、障子・網戸の張り替え、草取り、草刈り、宛名書き、駐輪場整理、公園の清掃、掃除、洗濯、その他高齢者向けの簡単な作業(危険・高所の作業を除く)
受付時間 / 月～金曜日 午前8時30分～午後5時15分(祝休日を除く)

会員を募集しています

対象 / 市内在住の60歳以上で働くことができる方

会費 / 年1,000円(保険料も必要)

申し込み / シルバー人材センターウェブサイトから電子申請または電話(入会説明会の参加が必要)

問い合わせ/シルバー人材センター ☎(71)0105、尾西支部 ☎(62)9771、木曾川支部 ☎(86)1802

県内の最低賃金が改正

ID 1036781

愛知県最低賃金が改正され、10月1日から時間額1,027円になりました。

問い合わせ/一宮労働基準監督署 ☎(45)0206

行政書士会 無料相談会

日時

①10月5日(木)②12日(木)③25日(水) 午前10時～午後4時(予約不要)



会場

①本庁舎 7階701会議室②木曾川庁舎 3階第3研修室③尾西庁舎 5階会議室B

内容 / 許認可申請手続き(建設業・農地転用・土地開発・在留資格・帰化ほか)、遺言・相続(遺産分割協議書)、成年後見などに関する相談

問い合わせ/愛知県行政書士会一宮支部・立松 ☎(55)1022

その他

祝日のごみ持ち込み

▽10月9日(月)は受け付け



施設管理課 ☎(48)5383

し尿汲み取り・浄化槽清掃の休み

10月7日(土)は、衛生処理場の定期点検のため休みます。

廃棄物対策課 ☎(45)5374

ご寄付 ありがとうございます

(8月分まで・敬称略)

いちのみや応援基金へ 135件

社会福祉協議会へ

一宮看板店

エス・ビー建材

匿名2件

児童福祉関係へ

一宮遊技業協同組合

東海テレビ福祉文化事業団

いずみ学園へ

山下一雄

博物館へ

柴垣勇夫

尾西歴史民俗資料館へ

仙道又五郎

教育委員会へ

気候環境研究会

北方公民館へ

ケーエスディー



I LOVE いちのみや 10月の映像広報

I C C 地デジ12ch

▽放映時間は7:45・9:45・12:45・16:45・19:45・22:45

▽DVDは中央図書館で11月から貸し出し

▽YouTube市公式チャンネルでも見ることができます。



知っつく! いちのみや 10月の音声広報

FMIちのみや 76.5 MHz

▽放送時間は7:30・12:30・17:30

▽市ウェブサイトでも聴くことができます。



▼一宮市民会館など

☎(71)2021

いちのみやキネマ ホールDeシネマ上映会
「銀河鉄道の父」

日 時/10月27日(金) ①午後2時②6時 (開場は30分前)
会 場/尾西市民会館
入場料/各1,000円(60歳以上は900円。未就学児は入場不可)
前売り/一宮・尾西市民会館(☎(62)8222)、木曾川文化会館(☎(86)7581)で販売中

喬太郎 一之輔 二人会

日 時/12月8日(金) 午後6時30分(5時45分開場)
会 場/尾西市民会館
入場料/3,800円(未就学児は入場不可)
前売り/一宮・尾西市民会館(☎(62)8222)、木曾川文化会館(☎(86)7581)などで販売中

▼一宮地域文化広場

☎(51)2180

250万光年かなたの銀河を見よう!
～土星、アンドロメダ大銀河～

日 時/①10月13日(金)②14日(土) 午後7時～8時15分
(雨天中止)
定 員/各40人(先着。中学生以下は保護者同伴)
申し込み/10月3日(火)の午前10時から電話で地域文化広場

ふれあい・学びあい 一宮地域文化広場まつり

日 時/10月28日(土)・29日(日) 午前9時～午後4時30分
(29日は3時30分まで)

内 容/文化教室・クラブ作品展示、山草・花木の展示、キッズ文化教室展示・キッズプログラミング教室展示体験会、プラネタリウム無料特別投影、縁日コーナー、呈茶コーナー、お楽しみこども工作コーナー、オカリナ・大正琴・太極拳発表、西成中学校ブラス部演奏会、龍鼓・春明太鼓発表会

▼温水プール

☎(77)4727

水泳教室

日 時/11月7日(火)～令和6年1月19日(金)に週1回1時間の教室を8回(①親子=土曜日、②未就園児=火・木曜日、③子ども=火・水・木・金・土・日曜日、④大人=火・水・木・金曜日)

対 象/市内在住・在学・在園の方(市外も場合により可)
受講料/①②各6,000円③7,000円④5,500円
申し込み/①～③は10月18日(水)～24日(火)、④は11日(水)から温水プール
※コース・開催日時・定員などの詳細は問い合わせ

10月30日(月)～11月6日(月)は施設点検のため休場

▼スポーツ文化センター

☎(24)1881

教室名	日 時	受講料	申込日時
①スマートフォン体験(基本編)	10月17日(火) 13:30	550円	10月3日(火) 13:00
②はじめてのスマホ決済	10月31日(火) 13:30	550円	10月17日(火) 13:00
③楽しい実用ペン	11月7日からの火曜日 10:00(6回)	3,300円	10月10日(火) 9:30
④こども英会話 A・B	11月25日からの土曜日(各5回) A 9:30 B 10:30	各 2,750円	10月28日(土) 10:30

Aは小学1～3年生、Bは年中・年長が対象

申し込み/受講料を持参の上、スポーツ文化センター(1人1人分だけ。抽選)

▼アイプラザ一宮

☎(77)6612

教室名	日 時	定員	受講料
①ゆったり朝ヨガ ～美しい姿勢で健康を保つ～	10月12日からの木曜日 10:00(6回)	14人(先着)	6,000円
②イ s d e ヨ ガ	10月12日からの木曜日 13:30(6回)	16人(先着)	6,000円
③コミュニケーション 英 会 話 Aステップアップクラス Bはじめての英会話	10月13日からの金曜日(各8回) A 10:00 B 11:20	各16人(先着)	各 7,200円

小学生以下は保護者同伴

申し込み/①②10月5日(木)③6日(金)の午前10時から電話でアイプラザ一宮

▼iービル

☎(28)9153

①楽しいガーデニング教室 ②ウッドバーニング教室

日 時/①11月3日(祝)②11日(土) 午前10時～正午
定 員/各10人(先着。①小学生以下②小学2年生以下は保護者同伴)
受講料/①2,000円②1,000円
申し込み/10月1日(日)の午前9時から電話でiービル

▼エコハウス138

☎(47)7138

プール講習会名	日 時
①水中ウォーキング	10月16・23・30日(月) 14:00～14:30 10月18・25日(水) 13:00～13:30
②水中運動	10月20・27日(金) 11:30～12:00
③スイムワンポイントレッスン	10月20・27日(金) 13:00～13:30
④かんたんアクアビクス	10月18・25日(水) 14:00～14:30

対 象/18歳以上の健康な方

定 員/①～③各15人④12人(先着)

受講料/各1回400円(プール利用料を含む)

申し込み/当日30分前からエコハウス138

講座名	日 時
①快適生活ヨガ	10月1・15・22日(日) 9:45
②朝 ヨ ガ	10月17・24・31日(火) 8:45
③スモールボールde健康	10月19日(木) 13:30
④カラダ整えるヨガ	10月18・25日(水) 19:30

対 象/18歳以上の健康な方

定 員/各30人(先着)

受講料/各1回600円

申し込み/①は当日15分前③④は当日30分前から、②は開催日の1週間前からエコハウス138

10月2日(月)～14日(土)は全館休館

▼大野極楽寺公園

☎(51)3015

教室名	日 時	定員	受講料
①秋の寄せ植え(緑化フェア)	10月14日(土)・15日(日) 10:00・11:00	各5人(先着)	各1,000円
②宿根草&ハーブのガーデニング講習会	11月14日(火) 10:00	15人(抽選)	500円(教材費)
③季節の苔玉	11月18日(土) 10:00・11:00	各7組(先着)	各1,500円

小学生以下は保護者同伴。①の会場は138タワーパーク

申し込み/①は10月2日(月)～13日(金)、③は11月1日(水)～16日(木)の午前10時～午後5時に電話で大野極楽寺公園管理棟(☎080(9110)3015)。②は10月25日(水)の午前10時～31日(火)の午後5時に大野極楽寺公園ウェブサイトから電子申請

教室講座

スポーツ

催しもの

募集

その他