

SUS/HL 補文字 立上がり部分 MR

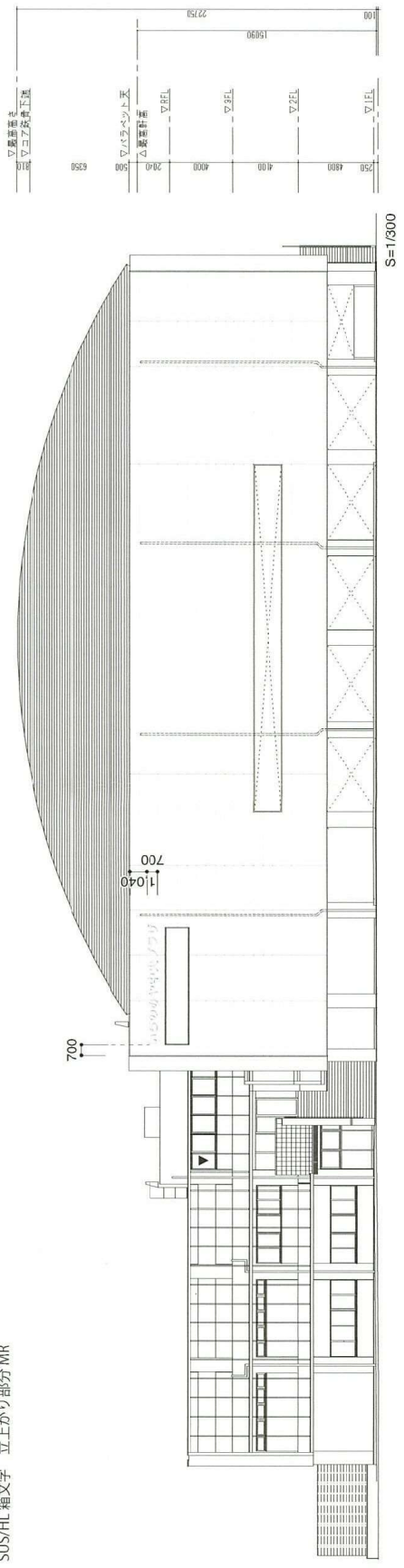

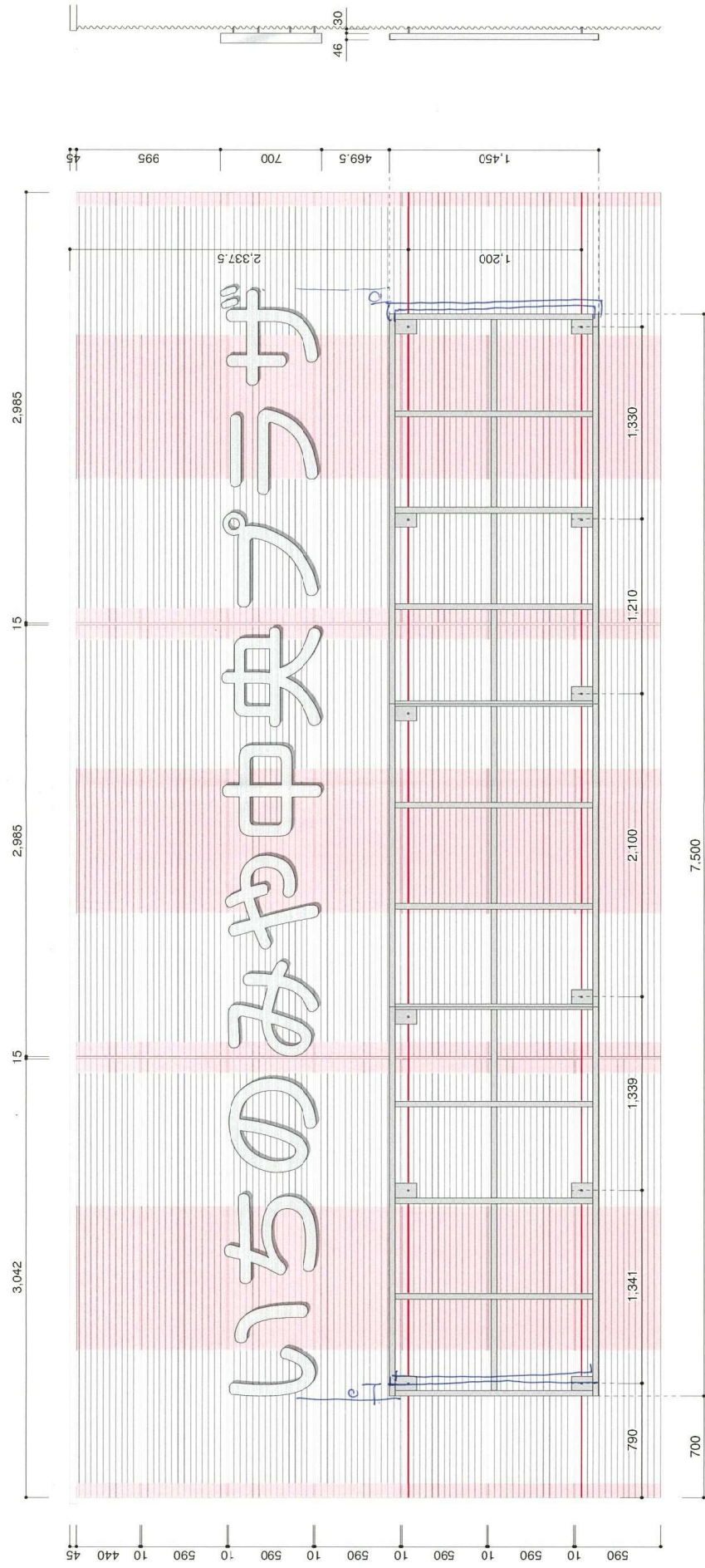

■ = アンカー不可箇所

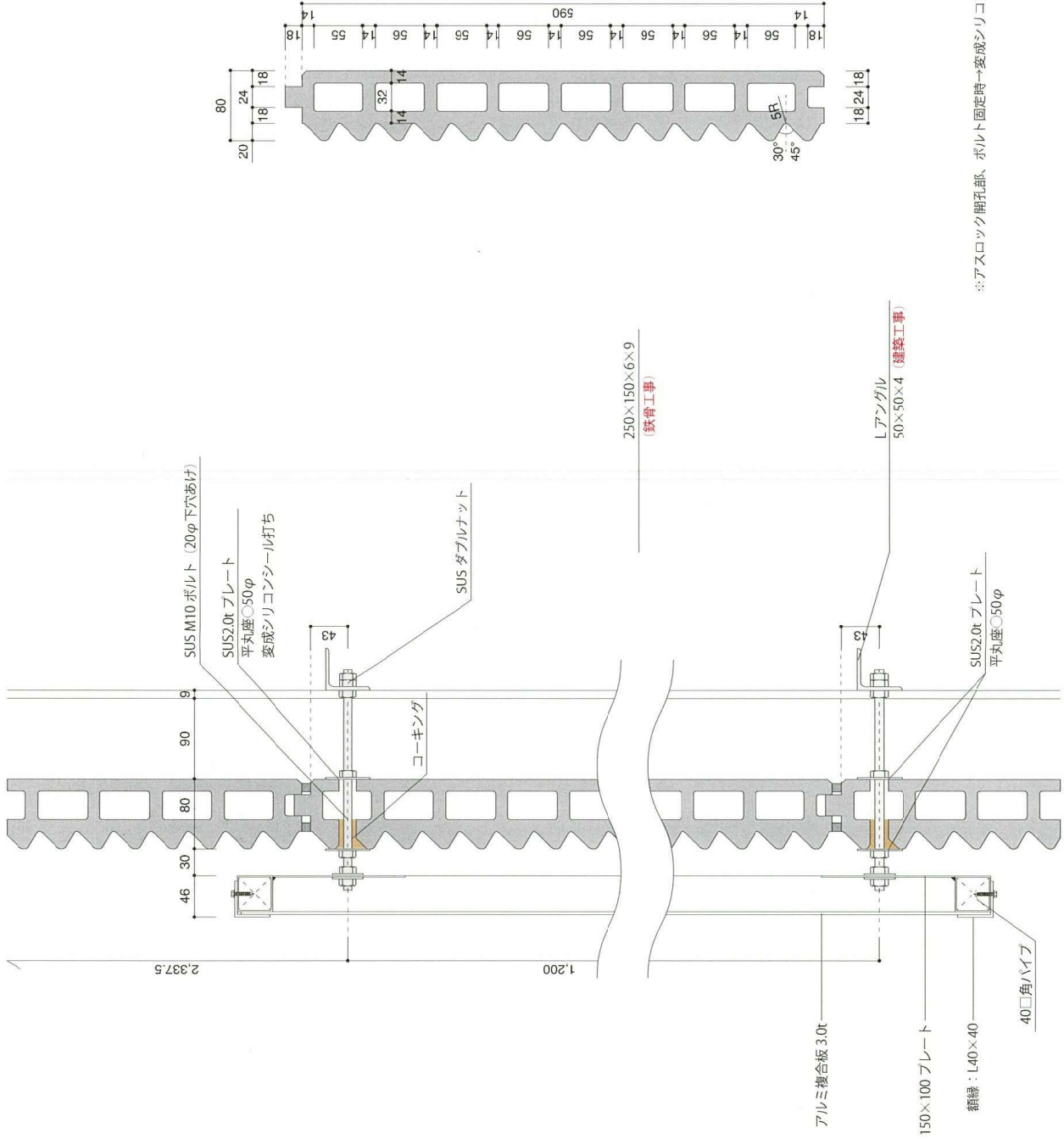

※アスロック開孔部、ボルト固定時→変成シリコン・コーキング併用にて防水処理  
 真通ボルト留め  
 SUS-M10 ボルトナット締め

No.	1
Title	(仮称) 体育館等複合施設建設工事 サイン図
Scale	
Check	mirami
Date	2018.11.5 2018.11.28 2018.11.9 2018.11.15 2018.11.28 2019.11.28

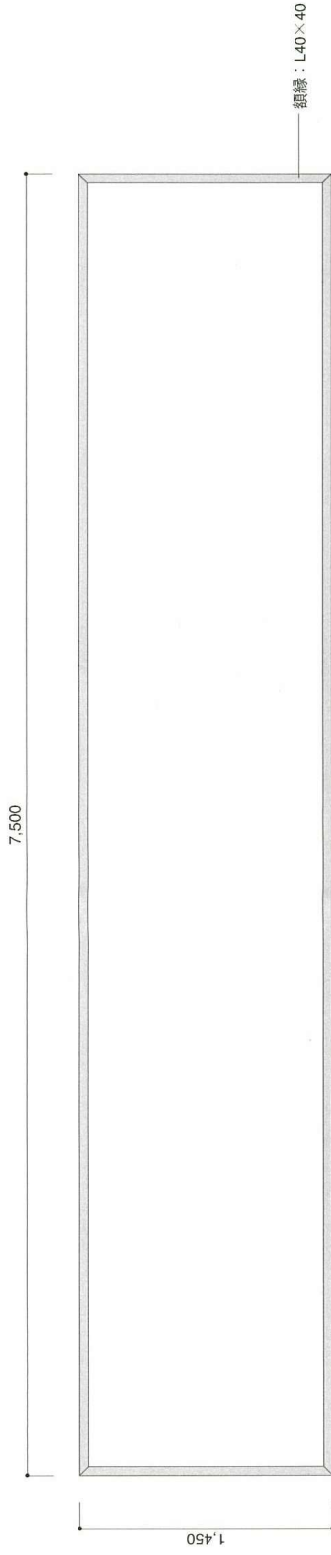

意匠図

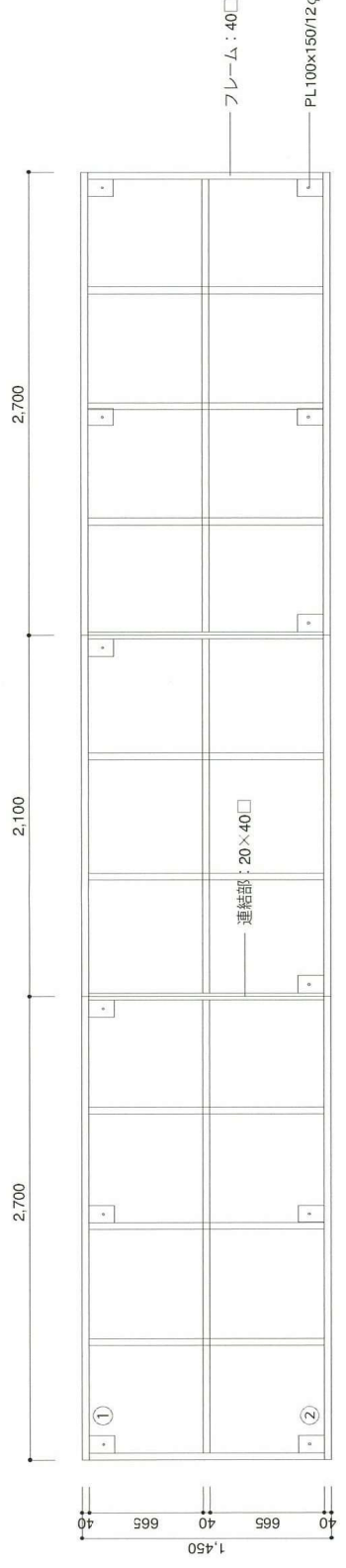

詳細図

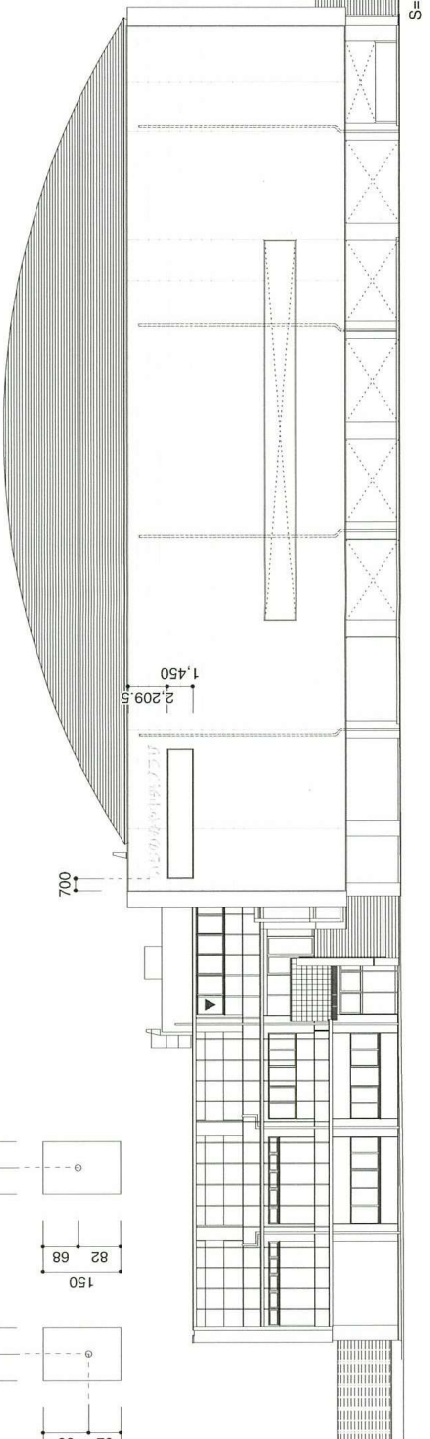
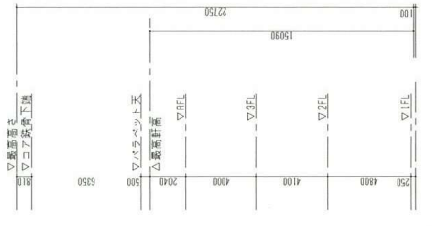
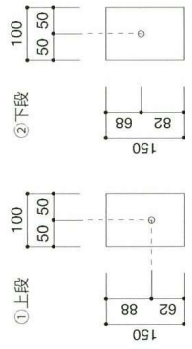

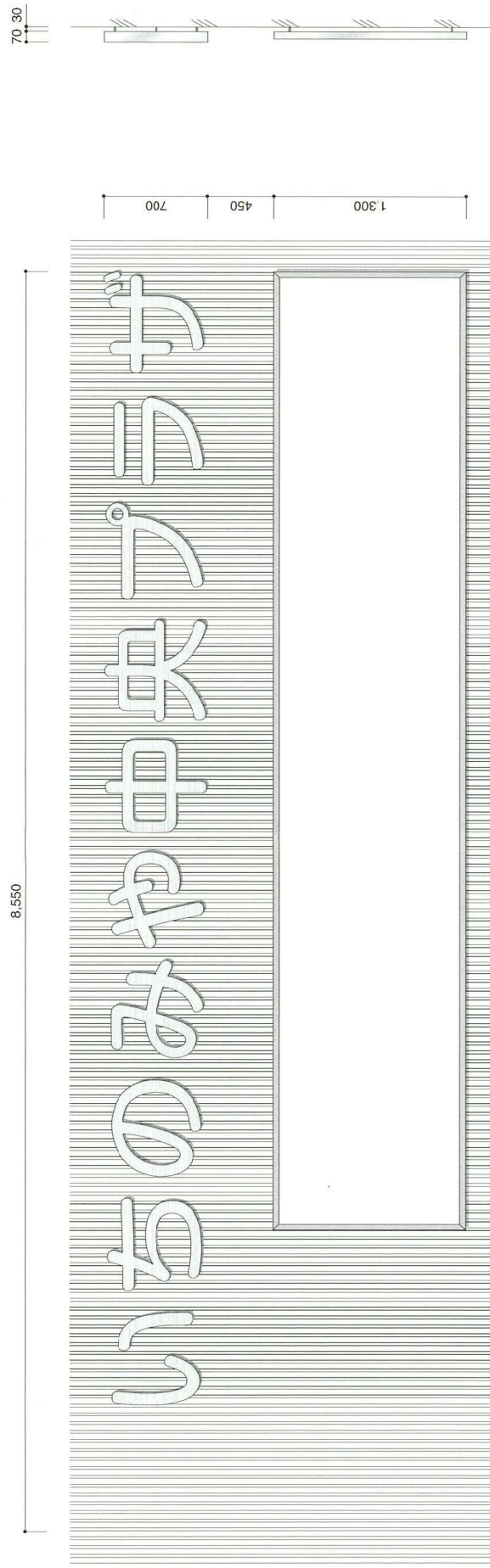

6,500

SUS/HL 箱文字 立上がり部分MR

断面詳細図 S=1/5

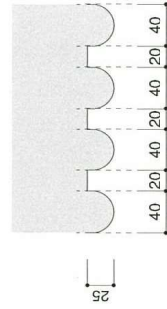

取付詳細図 S=1/5

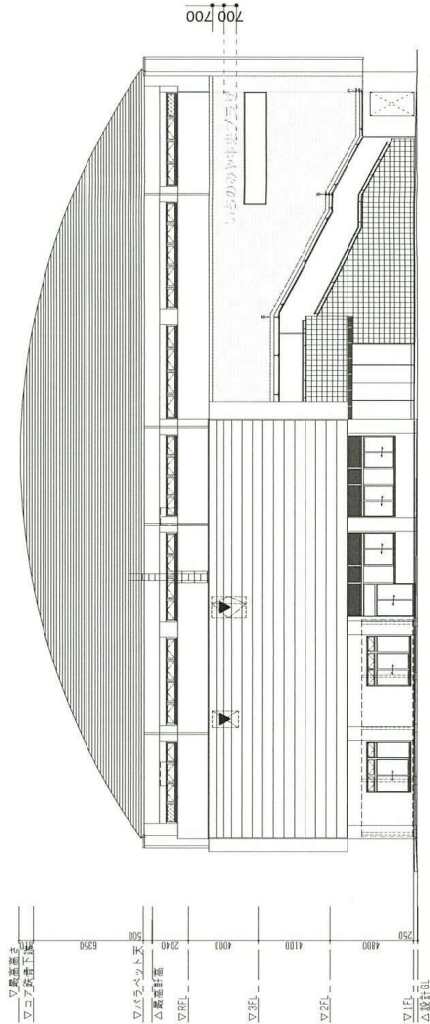
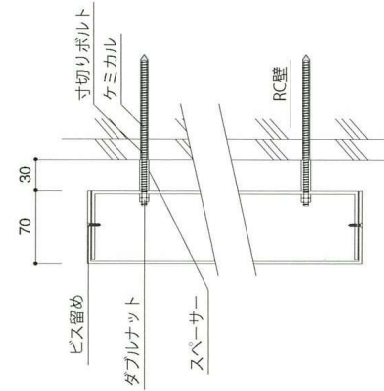

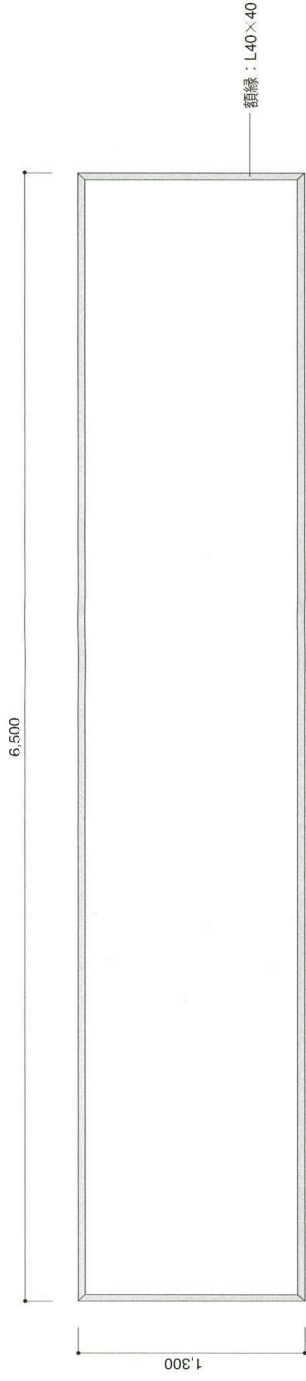

意匠：アルミ複合板 3.0t+HJ 出方印刷貼り

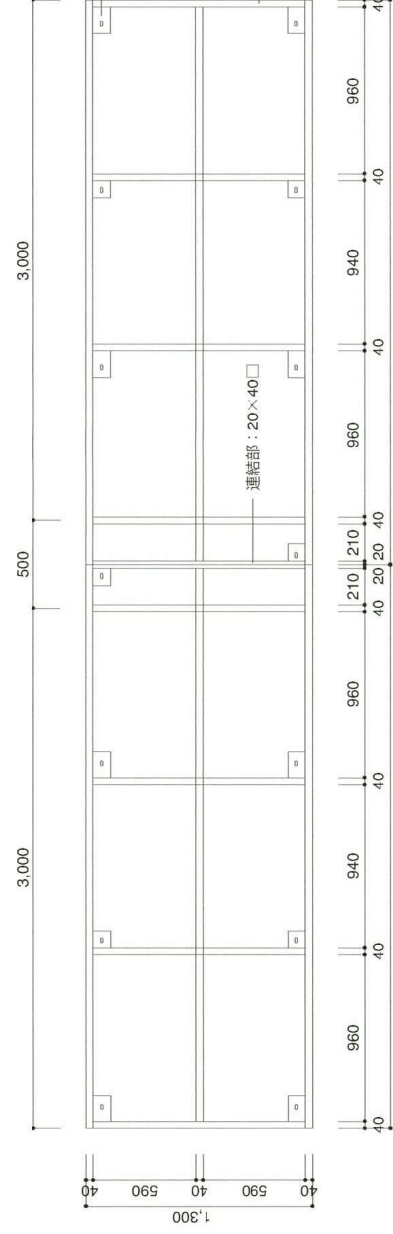

取付詳細図 S=1/5

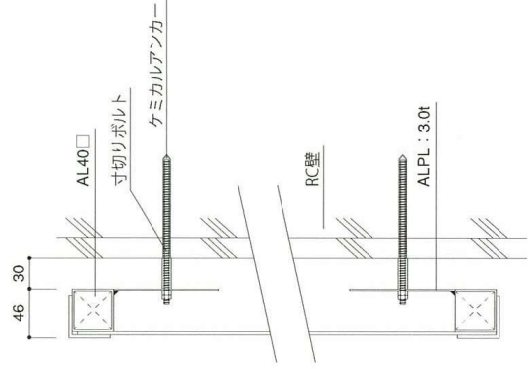

断面詳細図 S=1/5

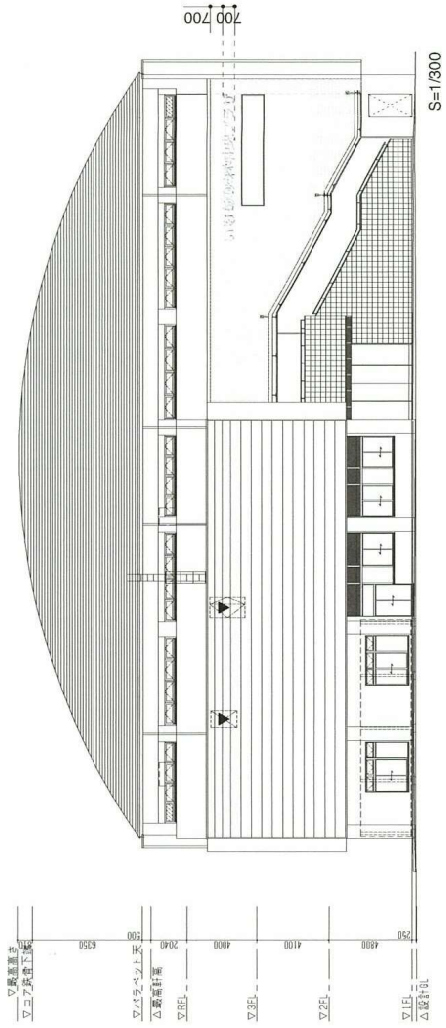
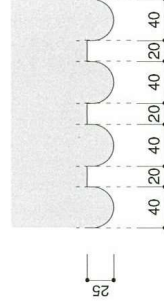

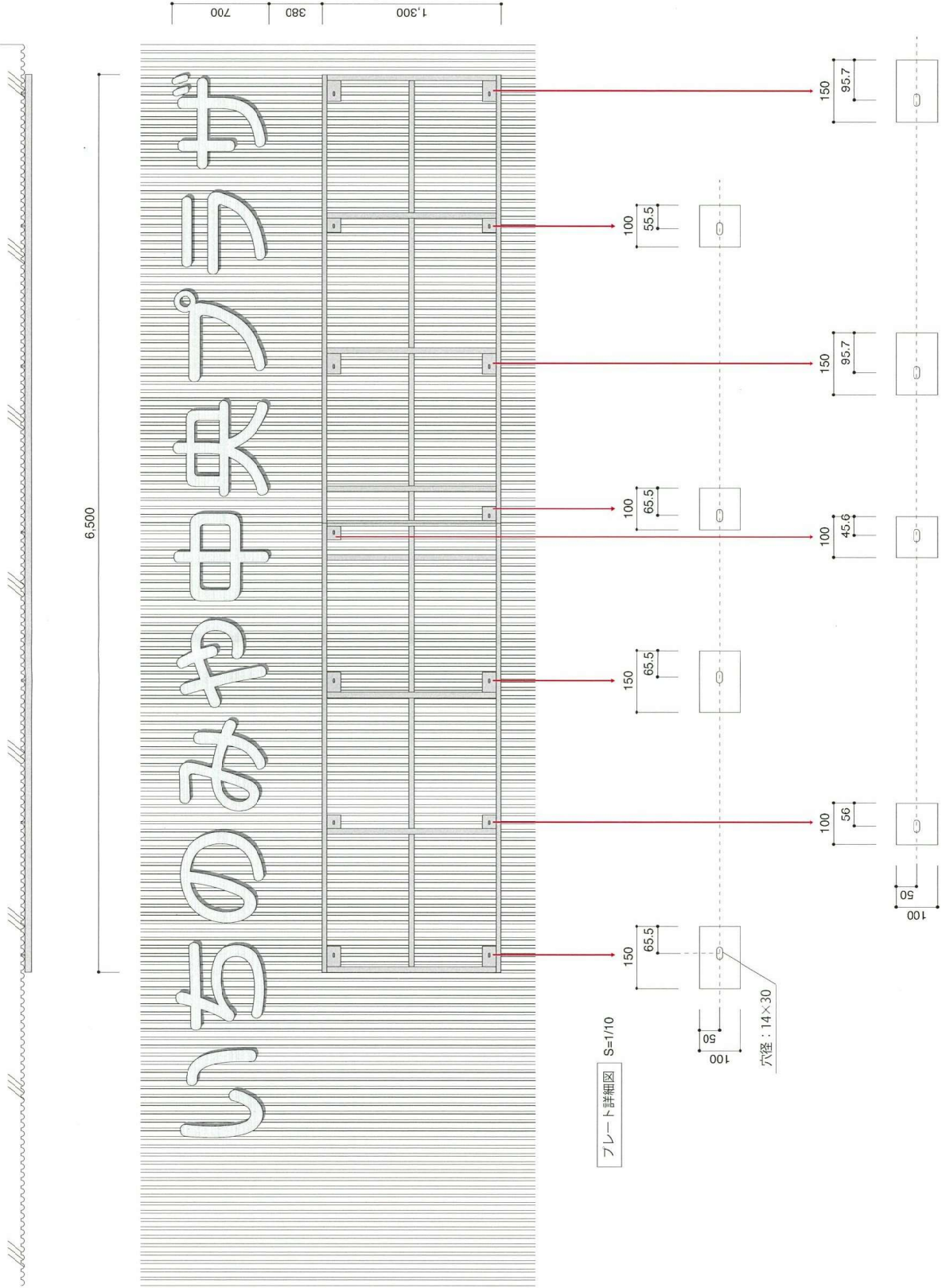

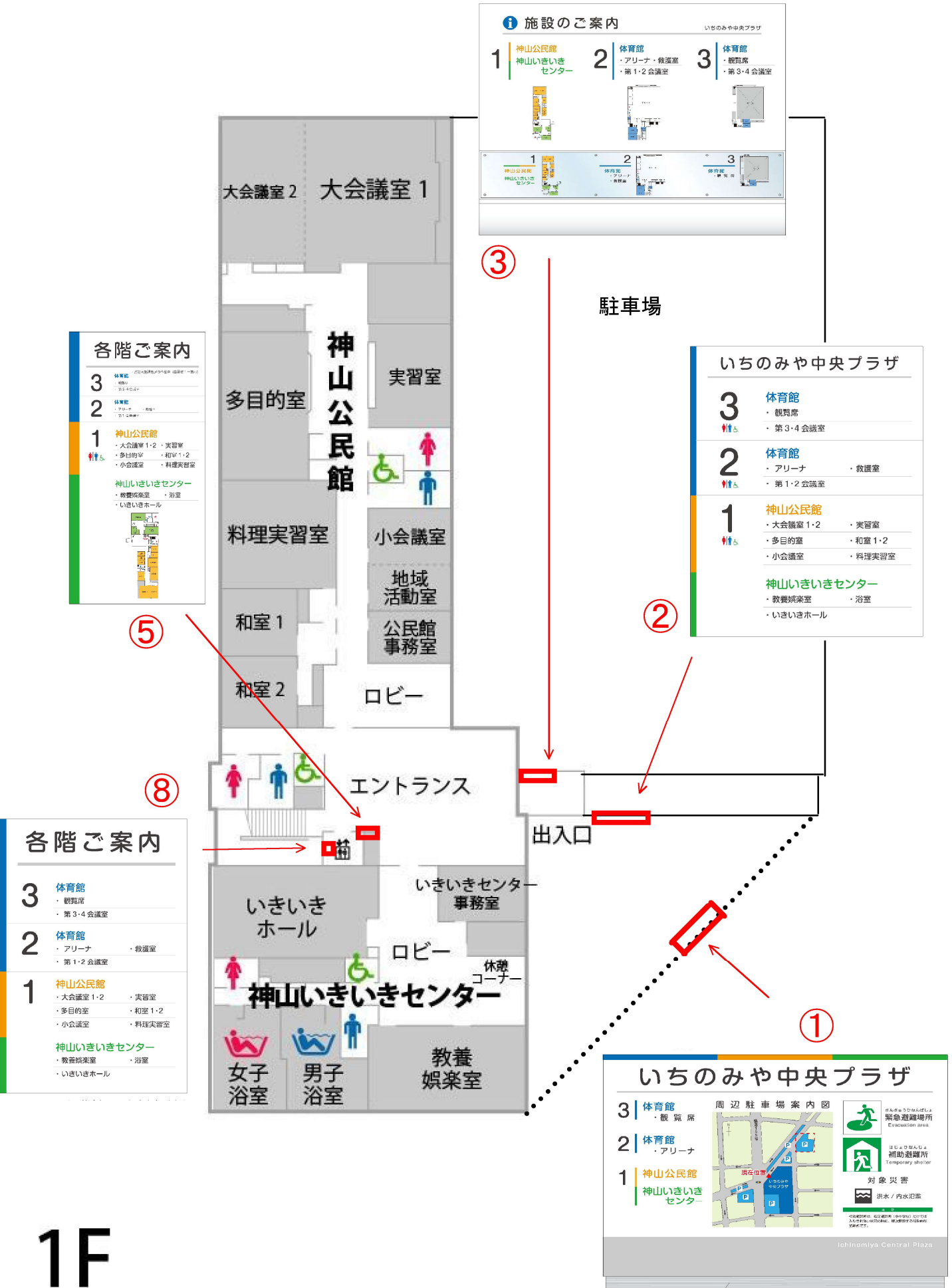

**① 施設のご案内** いちのみや中央プラザ

1 神山公民館  
神山いきいきセンター

2 体育館  
・アリーナ・教課室  
・第1・2会議室

3 体育館  
・観覧席  
・第3・4会議室

**各階ご案内**

3 体育館  
・大会議室1・2  
・多目的室  
・小会議室  
・料理実習室

2 体育館  
・アリーナ  
・教課室

1 神山公民館  
・大会議室1・2  
・多目的室  
・和室1・2  
・小会議室  
・料理実習室

神山いきいきセンター  
・教養娯楽室  
・浴室  
・いきいきホール

**いちのみや中央プラザ**

3 体育館  
・観覧席  
・第3・4会議室

2 体育館  
・アリーナ  
・教課室  
・第1・2会議室

1 神山公民館  
・大会議室1・2  
・多目的室  
・和室1・2  
・小会議室  
・料理実習室

神山いきいきセンター  
・教養娯楽室  
・浴室  
・いきいきホール

**各階ご案内**

3 体育館  
・観覧席  
・第3・4会議室

2 体育館  
・アリーナ  
・教課室  
・第1・2会議室

1 神山公民館  
・大会議室1・2  
・多目的室  
・和室1・2  
・小会議室  
・料理実習室

神山いきいきセンター  
・教養娯楽室  
・浴室  
・いきいきホール

**いちのみや中央プラザ**

3 体育館  
・観覧席

2 体育館  
・アリーナ

1 神山公民館  
神山いきいきセンター

周辺駐車場案内図

緊急避難場所  
Evacuation area

補助避難所  
Temporary shelter

対象災害  
洪水 / 内水氾濫

Ichinomiya Central Plaza

1F



# 2F

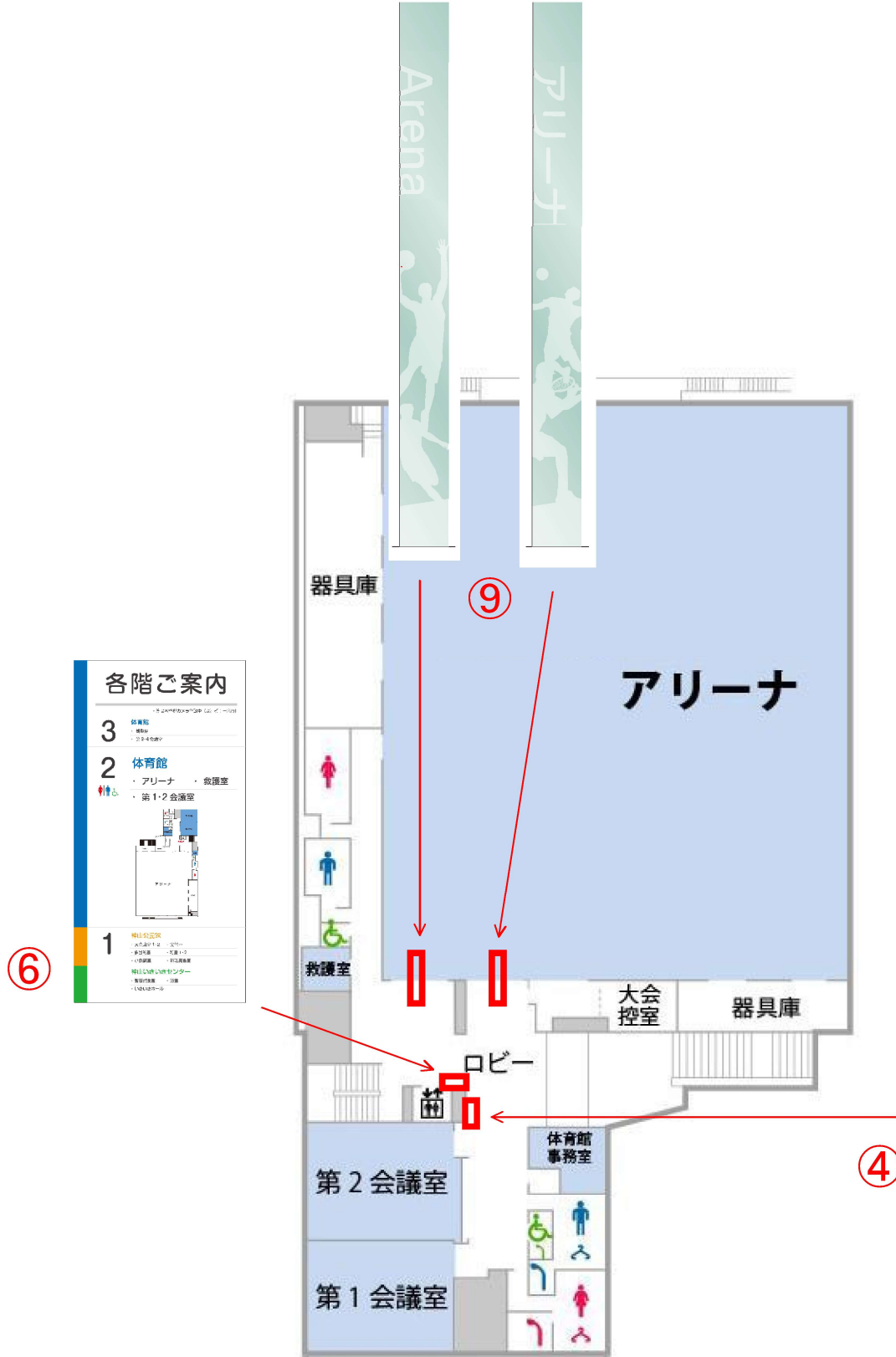



各階ご案内

3 体育館  
 ・ 観覧席  
 ・ 第3・4会議室

2 体育館  
 ・ アトリウム  
 ・ 第1・2会議室

1 朝日広場  
 ・ 受付  
 ・ 受付係  
 ・ 受付係  
 ・ 受付係  
 ・ 受付係  
 ・ 受付係

⑦

3F

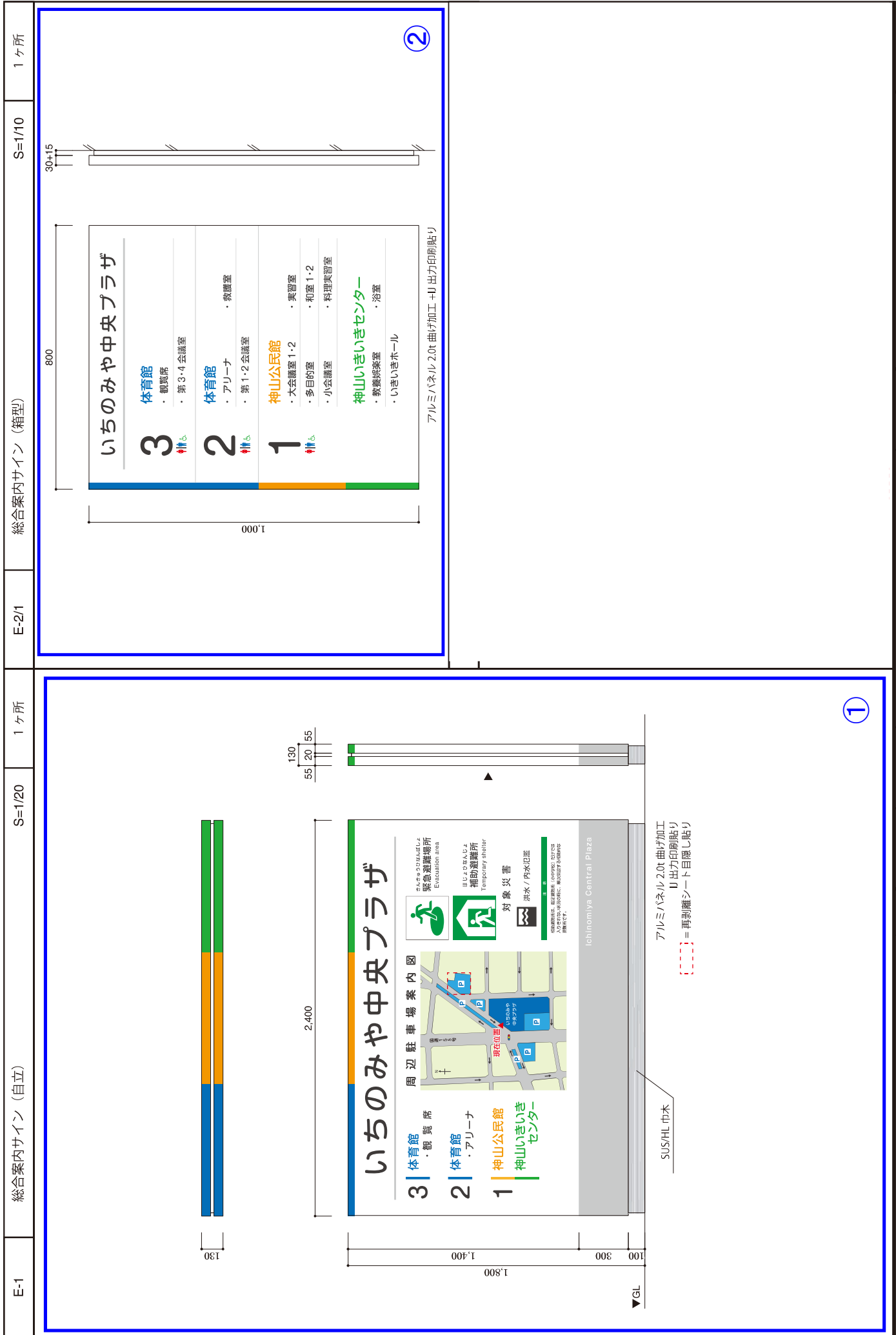

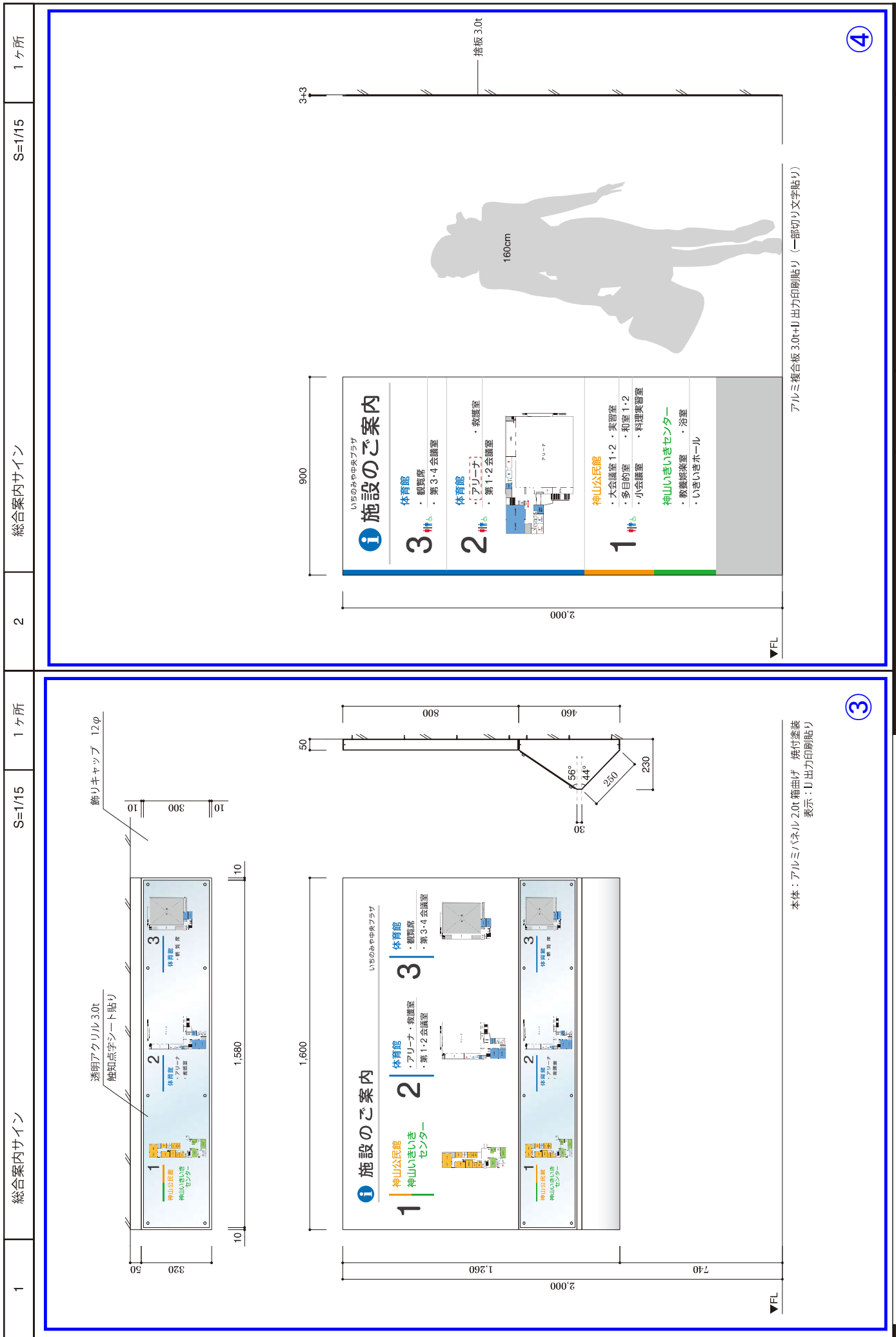

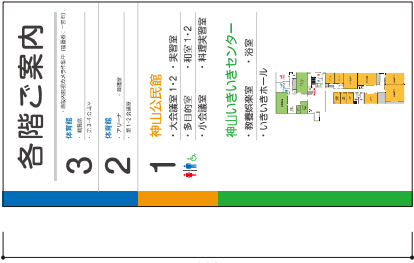
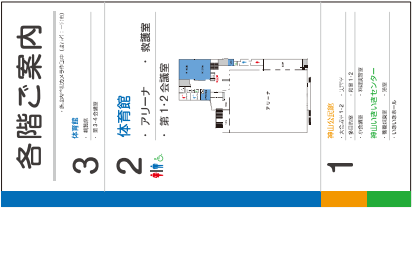
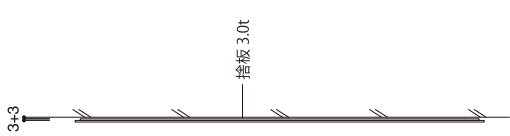
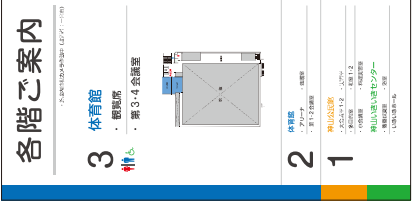
3	フロア案内サイン	S=1/10	3ヶ所	4	EV 案内サイン	S=1/3	1ヶ所						
<div data-bbox="135 1637 826 2128" style="border: 2px solid blue; padding: 10px;"> <p style="text-align: center;">400</p>  <p style="text-align: center;">800</p> <p style="text-align: right;">アルミ複合板 3.0t+HJ 出力印刷貼り</p> <p style="text-align: right;">⑤</p> </div> <div data-bbox="837 1637 1444 2128" style="border: 2px solid blue; padding: 10px;"> <p style="text-align: center;">⑥</p>  </div> <div data-bbox="279 1377 790 1512" style="text-align: center;"> <p>3+3</p>  <p>増板 3.0t</p> </div> <div data-bbox="837 1137 1444 1624" style="border: 2px solid blue; padding: 10px;"> <p style="text-align: center;">⑦</p>  </div> <div data-bbox="127 89 1444 1108" style="border: 2px solid blue; padding: 10px;"> <p style="text-align: center;">200</p> <p style="text-align: center;">300</p> <h2 style="text-align: center;">各階ご案内</h2> <table border="1" style="width: 100%; border-collapse: collapse;"> <tr> <td style="text-align: center; width: 30%;"><b>3</b></td> <td> <b>体育館</b>            ・ 観覧席            ・ 第3・4会議室         </td> </tr> <tr> <td style="text-align: center;"><b>2</b></td> <td> <b>体育館</b>            ・ アリーナ            ・ 第1・2会議室            ・ 教護室         </td> </tr> <tr> <td style="text-align: center;"><b>1</b></td> <td> <b>神山公民館</b>            ・ 大会議室 1・2            ・ 多目的室            ・ 小会議室            ・ 料理実習室  <b>神山的いきいきセンター</b>            ・ 教養読書室            ・ 浴室            ・ いきいきホール         </td> </tr> </table> <p style="text-align: right;">アルミ複合板 3.0t+HJ 出力印刷貼り 裏面マグネット貼り</p> <p style="text-align: right;">⑧</p> </div>								<b>3</b>	<b>体育館</b> ・ 観覧席 ・ 第3・4会議室	<b>2</b>	<b>体育館</b> ・ アリーナ ・ 第1・2会議室 ・ 教護室	<b>1</b>	<b>神山公民館</b> ・ 大会議室 1・2 ・ 多目的室 ・ 小会議室 ・ 料理実習室 <b>神山的いきいきセンター</b> ・ 教養読書室 ・ 浴室 ・ いきいきホール
<b>3</b>	<b>体育館</b> ・ 観覧席 ・ 第3・4会議室												
<b>2</b>	<b>体育館</b> ・ アリーナ ・ 第1・2会議室 ・ 教護室												
<b>1</b>	<b>神山公民館</b> ・ 大会議室 1・2 ・ 多目的室 ・ 小会議室 ・ 料理実習室 <b>神山的いきいきセンター</b> ・ 教養読書室 ・ 浴室 ・ いきいきホール												
<p style="text-align: right;">No.</p> <p style="text-align: right;">Title (仮称) 体育館等複合施設建設工事 サイン図</p> <p style="text-align: right;">Scale</p>													

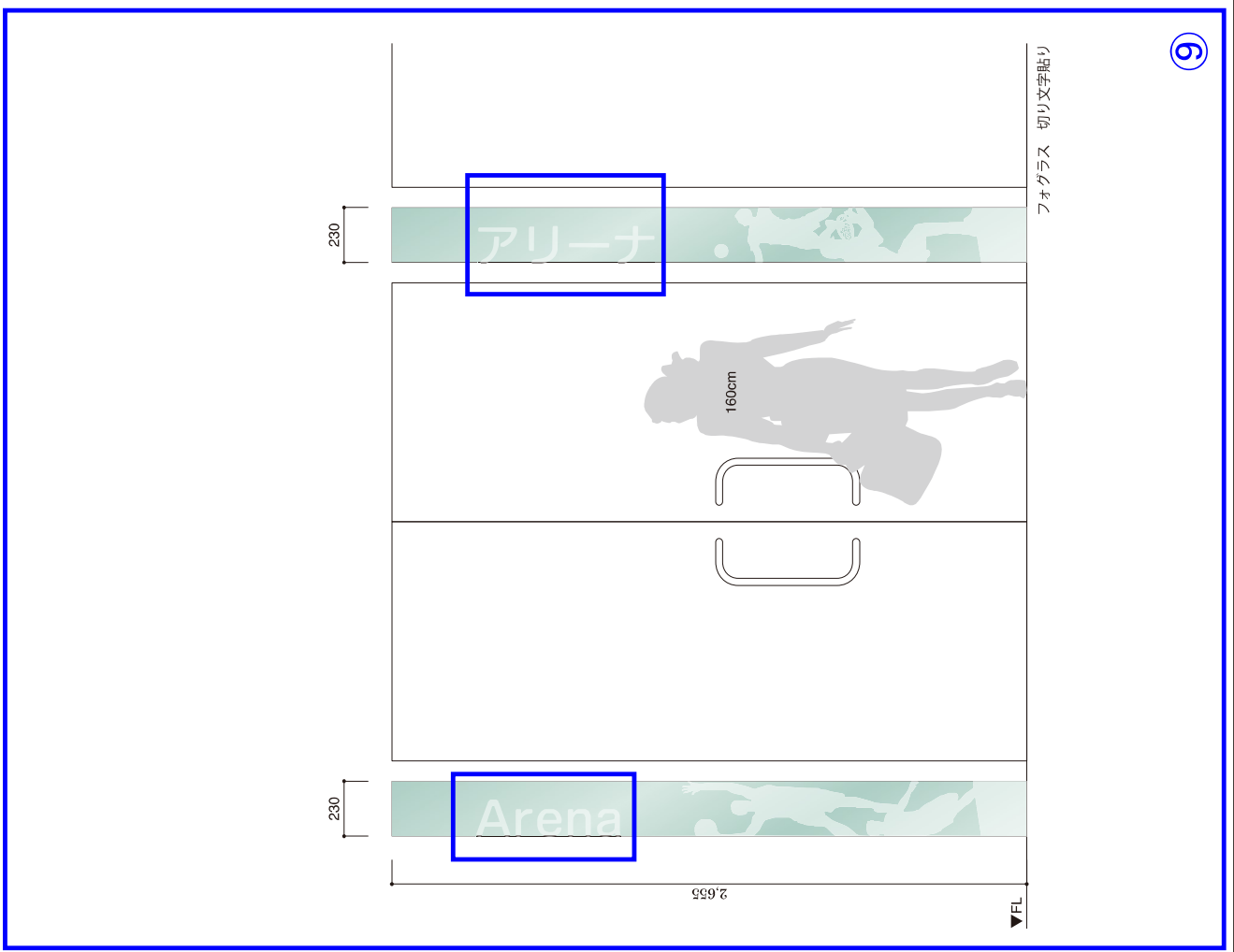

No.

Title (仮称) 体育館等複合施設建設工事 サイン図

Scale

.....