

広報

# 一宮

ICHINOMIYA

# 11

2023



## 市長メッセージ

女性の活躍 ..... 3

9月定例会市議会 23議案を可決 ..... 6

お買い物の秋は一宮市で！ スマホ決済で最大10%還元キャンペーン ..... 8

シン学校プロジェクト キックオフミーティング ..... 9

1 ㊟ **スマホ決済で最大10%戻ってくる還元キャンペーン** (30日 / 8 ㊟)**尾州の和菓子巡り** (～令和6年1月31日 / 8 ㊟)

138タワーパーク・オータムフェスタ (～5日 / ID 1021188)

美術館・特別展 アイヌ工芸品展「AINU ART—モレウのうた」(～19日 / ID 1056678)

美術館・コレクション展(常設展)「モチーフを求めて」(～19日 / ID 1056880)

資料館・秋季特別展「琉球使節と琉球文化」(～23日 / ID 1054812)

博物館・企画展「尾張の文人画 森コレクションを中心に」(～26日 / ID 1057030)

博物館・特集展示「古文書にみる近世の一宮」(～12月27日 / ID 1057032)

3 祝 **まちなかウォークブル社会実験 ストリートチャレンジ2023** (～5日 / ID 1057270)

4 土 子どもフェスティバル (～5日 / ID 1057317)

11 土 **BISHU FES.** (～12日 / 4・5 ㊟)**紅葉のおもてなし** (～26日 / 10 ㊟)**138ウィンターイルミ** (～12月25日、1月2日・3日 / 10 ㊟)

12 日 消防音楽隊定期演奏会 (ID 1010047)

16 ㊟ 一宮市美術展 (～19日 / 21 ㊟)

18 土 本庁舎・木曽川庁舎の学習室の開放 (～19日 / 15 ㊟)

23 祝 本庁舎・木曽川庁舎の学習室の開放 (15 ㊟)

25 土 本庁舎・木曽川庁舎の学習室の開放 (～26日 / 15 ㊟)

26 日 **シン学校プロジェクト キックオフミーティング** (9 ㊟)

30 ㊟ 定例市議会・開会 (ID 1057556)

**市役所の開庁時間** 午前8時30分～午後5時15分**11月の時間外証明窓口** ID 1009956**時間延長**…2・9・16日(木)、24日(金)、30日(木)

▽市役所本庁舎…午後8時まで

▽尾西・木曽川庁舎…午後7時まで

**休日開設**…26日(日)

▽市役所本庁舎…午前9時～正午

**取扱業務**…住民票の写し、戸籍全部・個人事項証明書、  
印鑑登録証明書、市県民税・軽自動車税に  
関する証明書などの発行**納付のお知らせ** ID 1000875

国民健康保険税(第5期分)

後期高齢者医療保険料(第5期分)

介護保険料(第5期分)

**納付は11月30日(木)までに****市政へのご意見・ご要望は** ID 1004956

市民メール▷info@city.ichinomiya.lg.jp

市民ポスト▷市役所本庁舎、尾西・木曽川庁舎、  
出張所などで受け付け**人口と世帯数** 10月1日現在 ID 1000227

人口…378,786(－10) 男…184,944(－2) 女…193,842(－8) 世帯数…167,301(+161) ※()内は前月対比

各記事に掲載のID(7桁の数字)を、市ウェブサイトの「ページID検索」に入力すると、該当記事の情報がダイレクトに表示されます。

ID 1021435

表示



# 市長メッセージ

市長 中野正康

ID1057849

## 女性の活躍

### 市川房枝さん生誕130周年



学校の教科書にも載っている一宮市出身の市川房枝さんは、明治26年に明地で生まれました。当時は女性に選挙権もなく、政治運動にも制限がありました。市川房枝さんは小学校教師や新聞記者を務めた後に上京し、大正から昭和にかけて女性の労働環境改善や女性参政権運動の中心的人物として活躍しました。現在、女性が選挙で投票できるようになったのは市川房枝さんたちの活躍によるものです。戦後も参議院議員を通算5期務め、女性の地位向上の運動に尽力されました。

生誕130周年にあたる今年「自分らしく、あたらしい明日へ」をテーマとして、12月に女性活躍推進シンポジウムを開催します。文壇でご活躍の辻堂ゆめさんをお迎えしての基調講演と、さまざまな分野でご活躍の女性を交えたパネルディスカッションを行います。

また、市川房枝さんの功績を伝えるため、市川家から生家跡の土地と整備のための資金をご寄付いただき、令和5年3月に市川房枝生家跡記念広場を整備しました。

### 三岸節子さん生誕120周年が再来年

小信中島に生まれた三岸節子さんは、15歳の時に家族の反対を押し切り、洋画家となる夢を抱いて単身上京しました。女子美術学校（現在の女子美術大学）を卒業し、洋画家としての道を歩み始めますが、夫で画家である三岸好太郎さんが31歳で亡くなられ、3人の子どもを抱えて女手ひとつで大変な苦労を重ねました。戦後は数々の受賞を重ね、海外の美術展に招かれる



など、名実ともに日本を代表する洋画家としての地位を確立しました。

現在、生家跡地に建つ三岸節子記念美術館では、三岸節子さんの作品をご覧いただけます。令和7年は節子生誕120周年の記念すべき年で、郷土の偉大な先人の業績をご覧いただける特別展を開催する予定です。

### 一宮市の女性活躍の状況

一宮市議会では今年4月の一般選挙で、定数38名のうち過去最多の10名の女性議員が当選し、初めて2桁となりました。

一宮市では平成30年に「第3次一宮市男女共同参画計画」を策定し、市職員における女性管理職の割合が令和5年度に25%となるよう目標を掲げました。管理職（専任課長級以上）に占める女性の割合は、平成25年度は13%（447名中57名）でしたが、令和5年には、約2倍の27%（465名中124名）まで増えており、目標を達成することができました。部長級職員（19名）は女性ゼロが続いていましたが、今年4月には8年ぶりに女性の部長が就任して、ようやく1名の登用ができました。

また、小中学校（61校）の校長に占める女性の割合も、平成25年が8名で13%でしたが、令和5年には11名で18%まで増えています。

日本の社会全体における女性管理職の比率は、世界的に見ても低い水準にあるといわれています。市民の約半数が女性であることを考えれば、もっと女性管理職が増えていくような環境を整える必要があります。女性の活躍を推進するさまざまな取り組みが進むなか、誰もが性別を意識することなく、その人の個性と能力を十分に発揮し活躍できる社会の実現を目指していきます。

#### 一宮市職員の女性管理職の割合

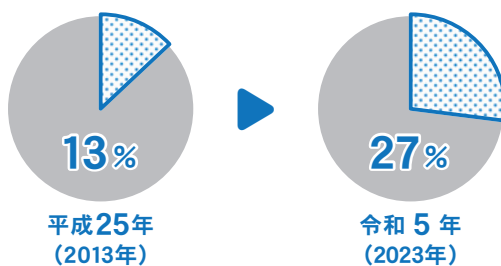

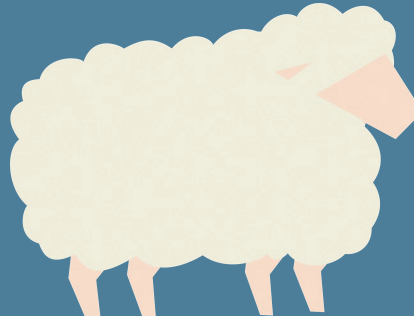

# BISHU FES.

**11月11日(土) 午前10時～午後 8 時**  
**12日(日) 午前10時～午後 5 時**

【問】 BISHU FES. 実行委員会(観光交流課内) ☎(28)9131 ID1056132

尾州産地の魅力を全国にPRするため、ファッション・アートイベントを開催。史上最大級のファッションフェスタ「東京ガールズコレクション (TGC)」とのコラボレーションも！



1

## NINOW

—TEXTILE PROGRESS IN JAPAN—  
 尾州版

- 尾州産地についての映像の上映
- 生地や商品の販売・展示

### ▶ トークイベント

12日(日) 午後 2 時～ 2 時30分

尾州産地で働く現状と今後について、  
 尾州の若手職人が語るトークショー

2

## 出張手芸部 in 尾州

11日(土)・12日(日) 午前10時～午後 4 時

- 編み物・縫い物体験

### 銀座通り・本町商店街の交通規制を実施

11月10日(金)～12日(日)に車両の通行止めを行います。詳しくは、  
 BISHU FES. 公式ウェブサイトをご確認ください。



### 3 BISHU FES. marche

11日(土) 午前11時～午後8時

12日(日) 午前11時～午後5時

- アクセサリー・雑貨の販売
- 美容や癒やしの体験ブース
- キッチンカー



### 4 ブース出展

11日(土) 午前10時～午後5時

- 「尾州の和菓子」特設ブース
- テイクアウトモーニング
- 尾西商工会
- フォトスポット
- 木曾川商工会
- 尾州assembly

# BISHU COLLECTION produced by TGC

世界三大ウール産地の一つ「尾州」の中心地である一宮市と「TGC地方創生プロジェクト」がコラボレーション！ TGCプロデュースの唯一無二のサステナブルなファッションの祭典を開催します。

### 5 真清田神社会場

11日(土) 午後5時30分～7時30分

- ファッションショー
- アーティストライブ and more...!

入場には専用チケットが必要

### 6 本町商店街会場

11日(土) 午前10時～午後8時

- フォトシューティング体験
- 衣装展示
- トークショー
- ブース出展 and more...!

12日(日) 午前10時～午後5時

- ファッションスタコンテスト
- 衣装展示
- コスプレランウェイ
- ブース出展 and more...!

BISHU  
COLLECTION  
produced by TGC

▶ 専用チケットなど詳しくは…

BISHU COLLECTION  
produced by TGC  
公式ウェブサイト



▶ 問い合わせは…

東京ガールズコレクション実行委員会  
メール▶ info\_tgc@sgw.st



9月定例会市議会

# 23議案を可決

9月定例会市議会は、8月31日～9月22日に23日間の会期で開かれ、令和5年度一般会計補正予算案・条例案などの議案が審議され、23議案が可決されました。

## 予算関係

### 補正予算の規模

- ✓ 合計 **26億5,300万2千円**の増額
- ✓ 一般会計 **17億5,767万9千円**の増額
- ✓ 特別会計 **8億7,300万8千円**の増額
- ✓ 企業会計 **2,231万5千円**の増額

### 補正後の予算総額

ID 1054702

- ✓ 全会計 **2,604億7,712万9千円**  
前年同期比0.6%の増加 ↗
- ✓ 一般会計 **1,311億7,310万円**  
前年同期比0.2%の増加 ↗

## 主な事業費

民生費	成年後見センター設立準備委員会の関連経費 <b>23万7千円</b>	土木費	景観専門監の関連経費 <b>76万1千円</b>
	障害福祉サービス事業所等への 光熱費高騰対策支援金 <b>573万6千円</b>		商工費・土木費
教育費	シン学校プロジェクト関連経費 <b>14万9千円</b>	*は公共駐車場事業特別会計で計上された事業費との合算	
	部活動地域移行体制づくり事業費 <b>221万2千円</b>	これらの事業費に必要な財源として、 地方交付税10億1,547万6千円、国庫支出金2億3,641万6千円などを充てます。	

## 条例関係

改正

- ▶ 一宮市保健所等設置条例
- ▶ 一宮市旅館業法施行条例
- ▶ 一宮市公衆浴場法施行条例
- ▶ 一宮市営墓地条例
- ▶ 一宮市営地下駐車場の駐車料金の徴収に関する条例
- ▶ 一宮市尾張一宮駅前ビルの設置及び管理に関する条例
- ▶ 一宮市火災予防条例



令和4年度

# 財政健全化指標を公表

ID 1057405

## 財政健全化指標とは

自治体の財政の健全性を表す健全化判断比率と、各公営企業の経営の健全性を表す資金不足比率からなる、全国統一的な指標です。数値が早期（経営）健全化基準以上になると、計画を作成し健全化に取り組む必要があります。

早期（経営）健全化基準

## 令和4年度算定値を見てみると…

<b>実質赤字比率</b>	標準的な収入額に対する一般会計の赤字額の割合	<b>赤字なし</b>	11.25%
<b>連結実質赤字比率</b>	標準的な収入額に対する特別会計や公営企業会計を含めた全会計の赤字額の割合	<b>赤字なし</b>	16.25%
<b>実質公債費比率</b>	標準的な収入額に対する一般会計が実質的に負担する借入金返済額の割合（3カ年の平均値）	<b>3.4%</b>	25.0%
<b>将来負担比率</b>	標準的な収入額に対する地方公社や出資法人などを含めた将来負担すべき負債の割合	<b>16.5%</b>	350.0%
<b>資金不足比率</b>	各公営企業の事業規模に対する資金不足の割合	<b>不足なし</b>	20.0%

**全て基準内で健全な財政状況です！**

【問】 財政課 ☎(28)8960

## 第7次一宮市総合計画

ID 1057448

# 行政評価結果報告書を公表

第7次一宮市総合計画を推進するために、施策および関連する事業を評価し、令和5年度の行政評価結果をまとめました。【全35施策】

### 成果指標の評価結果

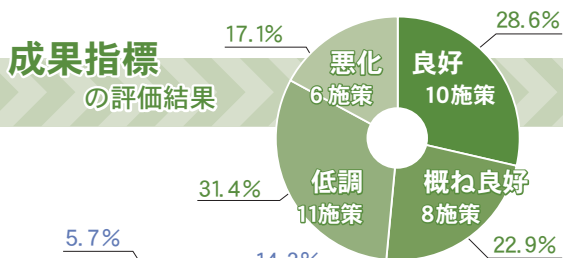

### 市民の体感指標の評価結果

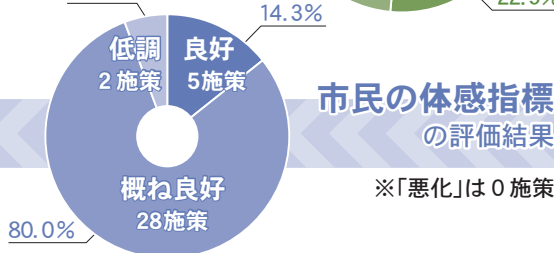

行政評価結果報告書は、市資料コーナー（市役所本庁舎1階、尾西・木曾川庁舎1階）、市立図書館（中央・尾西・玉堂記念木曾川）、市ウェブサイトでご覧いただけます。

【問】 政策課 ☎(28)8952

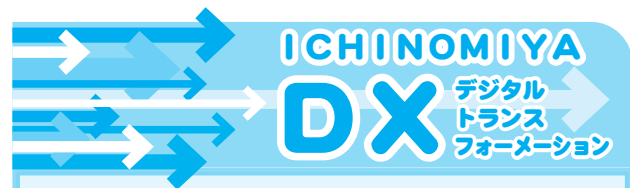

## 手ぶらでOK 「顔認証システム」

「顔認証システム」とは、事前に登録した自分の顔の情報を基に、カメラが本人確認をするシステムです。市では総合体育館のトレーニングルームに導入しています。

通常トレーニングルームを利用する際は、会員証の持参や受付簿の記入手続きなどが必要ですが、年間会員の方は、顔認証システムを使用することで、会員証の持参や手続きの必要がなく、スムーズに利用できるようになりました。



【問】 指定管理課 ☎(85)7080

＼ お買い物の秋は一宮市で！ ／

ID 1057050

スマホ決済で

最大 **10%** 戻ってくる  
還元キャンペーン♪

11月1日(水)～30日(木)

スマートフォンでのキャッシュレス決済で、ポイントが還元されるキャンペーンを行います。

付与上限額 (決済種別ごと)※

1回につき

最大 **1,000円**相当

期間中上限

**5,000円**相当

※付与条件など詳しくは、ウェブページを確認

適用対象

市内のキャッシュレス決済 (au PAY、d払い、PayPay、楽天ペイ) が使えるキャンペーン対象店舗での決済が対象 (公共施設、医療機関などを除く)



【問】 産業振興課 ☎(28)9130

和菓子の見た目や味を楽しみながら、スタンプを集めよう！

# 尾州の 和菓子巡り

11月1日(水)～令和6年1月31日(水)

ID 1057655

## 1 デジタル スタンプラリーに参加

ウェブサイトにアクセスし、スタンプラリーに参加します。

冊子にスタンプを集める紙版のスタンプラリーも実施します。



## 2 参加店舗で注文して スタンプを獲得

市内の参加店舗で注文して、会計時に二次元コードを読み取り、スタンプを獲得します。



※「BISHU FES.」に出展する「尾州の和菓子」特設ブース(5号)でもスタンプを獲得できます。

## 3 スタンプを4個集めて 賞品を手に入れよう

異なる4店舗でスタンプを集めて必要事項を入力し、ご応募ください。抽選で瀬戸焼セットなどの賞品をプレゼント！

詳しくはこちら▶



【問】 観光協会(観光交流課内) ☎(28)9131





一宮市の

# プロモーション動画を募集

市の魅力などを市外の方へ発信し、移住・定住につなげることを目的とした動画を募集します。

募集期間 ▶ 11月1日(水)～令和6年1月4日(木)

テーマ

①～③のいずれかのテーマに沿った  
30～60秒程度の動画

- ① まち～まちの活力～
- ② ひと～ひとの心のふれあい～
- ③ みどり～まち・ひとを育む緑～

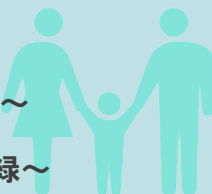

3人

採用作品

3 ギフト券  
万円分

1人

いちみんな賞

1 ギフト券  
万円分

市公式X(旧Twitter)に掲載し「いいね」の数が最も多かった作品

募集要項など詳しくは、ID1057786をご確認ください。

【問】政策課 ☎(28)8952

## シン学校プロジェクト

ID 1057680

# キックオフミーティング

講演 これからの学校づくりを考えるために

定員  
200人  
(抽選)

11月26日(日) 午後1時30分～3時30分

尾西生涯学習センター大ホール

新たな時代にふさわしい学校施設の在り方について、全国の事例と一宮市の現状を話し合います。

※YouTubeのいちのみや生涯学習チャンネルで後日配信

対象 市内在住で、地域づくりや学校運営に興味がある方

講師 伊藤俊介さん(東京電機大学教授)

申し込み 10月30日(月)～11月13日(月)に電子申請または電話

【問】教育部総務課 ☎(85)7071

尾西歴史民俗資料館

# 紅葉のおもてなし

ID 1012467

11月11日(土)～26日(日) ※月曜日、24日(金)は休館  
午前9時～午後4時30分(本館の見学は5時まで)

## 美術展「たまゆら」

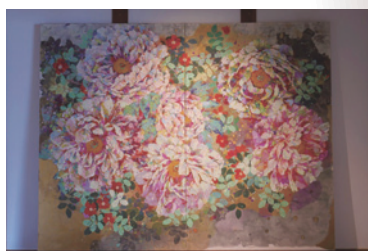

▲野澤朋恵「Present」

## 錦秋茶会 11月18日(土)



- 午前10時 ● 10時40分 ● 11時20分
- 午後1時 ● 1時40分 ● 2時20分

定員 ▶ 各6人(先着) 参加料 ▶ 各1,000円  
申し込み ▶ 11月1日(水)から電話で歴史民俗資料館

【問】尾西歴史民俗資料館 ☎(62)9711

138タワーパーク

# 138 ウィンターイルミ

Smile ～つながる笑顔～

ID 1021630

- ◆ 11月11日(土)～12月25日(月)、
- ◆ 令和6年1月2日(火)・3日(水) ※11月13日は休園  
午後5時～9時

★ **クリスマスー宮キャンドルフェスタ2023**  
11月23日(祝) 午後3時～8時

★ **138星空観察会「木星と土星を見よう」**  
11月26日(日)、12月17日(日) 午後5時～8時

★ **展望階プレゼントクイズ**  
11月11日(土)～12月25日(月) 午後5時  
正解者に抽選で「馬の目豆皿」をプレゼント  
(ツインアーチ138利用料が必要)



【問】国営木曽三川公園138タワーパーク ☎(51)7105

いちのみや

ID 1057477

# アートアニュアル2023

第81回一宮市美術展市長賞受賞者、一宮美術作家協会・一宮書道協会・一宮写真協会の推薦を受けた作家の作品を展示します。



▲大島麻琴「on your terrace」

日時

12月2日(土)～17日(日) 午前9時30分～午後5時  
(17日は4時30分まで。入館は閉館の30分前まで)

※月曜日は休館

観覧料

大人300円、高・大学生150円、中学生以下無料  
12月1日(金)まで前売券(2割引)を販売

【問】博物館 ☎(46)3215

## 令和6年4月採用 市職員を募集

ID 1000311 募集案内ダウンロード可

【問】人事課 ☎(28)8953

職種・採用予定人数		受験資格		
一般事務 (障害者)	若干名	身体障害者手帳、精神障害者保健福祉手帳、療育手帳のいずれかの交付を申し込み時点で受けている	昭和58年4月2日以降生まれで、大学・短大を卒業または令和6年3月に卒業見込みの方	
保育士	10人程度	資格取得(見込み)者	【大学卒】 平成7年4月2日～平成14年4月1日生まれで、大学を卒業または令和6年3月に卒業見込みの方	
土木	若干名		【短大卒】 平成9年4月2日～平成16年4月1日生まれで、短大を卒業または令和6年3月に卒業見込みの方	
化学				
実務経験者※	保育士	5人程度	資格があり、次のいずれかに該当する方 ①一宮市立保育園に常勤の保育士として実務経験がある ②一宮市立保育園に保育士の常勤臨時職員または会計年度任用職員として、平成17年4月1日～令和5年10月31日に実務経験期間が通算2年以上ある ③保育園、幼稚園または認定こども園に常勤の保育士または幼稚園教諭として勤務し、令和5年10月31日までに実務経験期間が通算2年以上ある	昭和48年4月2日～平成7年4月1日生まれで、大学・短大を卒業した方
	土木	若干名	土木関係の業務に従事した実務経験期間が令和5年10月31日までに通算1年以上ある	昭和59年4月2日～平成14年4月1日生まれで、大学・短大・高校を卒業した方
	化学		化学関係の業務に従事した実務経験期間が令和5年10月31日までに通算1年以上ある	

※は1日の勤務時間が6時間以上で、1週間の勤務が5日以上の期間(休職、育児休業期間を除く)

\*は高等専門学校などを含む

### 申し込み

11月15日(水)までに電子申請。募集案内は人事課でも配布。既に令和6年度採用の募集に申し込み(受験の欠席および辞退を含む)をした方は応募不可

11月9日～15日は

ID1026440

# 秋の火災予防運動

～消したっけ たぶんじゃダメだよ 火の始末～

本格的な寒さを迎えるに当たり、火を使う機会が多くなります。火災を出さないように、気を付けましょう。



## 消防総合訓練

日 時 ▶ 11月9日(木) 午前9時30分  
会 場 ▶ 市役所本庁舎



## 児童防火作品展示

10月19日(木)～31日(火) ▶ 木曾川庁舎  
11月2日(木)～14日(火) ▶ 中央図書館  
11月16日(木)～27日(月) ▶ 尾西図書館

## 空き地などの枯れ草は危険

放置された枯れ草は小さな火種でも簡単に火が付き、大きな火災になります。土地の所有者・管理者は枯れ草を刈り取り、処分するか土砂などで埋めて、空き地の適正な管理を行いましょう。

【問】 消防本部予防課 ☎(72)1280



# 児童クラブ 利用申し込みを受け付け

保護者が仕事などで不在になる小学1～6年生を対象に、児童クラブを実施します。利用を希望する方は申し込みが必要です。



## 冬休み

### 期間限定児童クラブ

詳しくは、ID 1016842 をご確認ください。

#### ▶ 開所日と開所時間

12月23日～令和6年1月6日の月～土曜日

午前7時30分～午後7時

※12月29日(金)～令和6年1月3日(水)を除く

11月16日(木)～30日(木)にお申し込みください。

※申込書類は11月1日(水)から児童クラブなどで配布  
※募集施設は11月16日(木)からお知らせ

## 令和6年度

### 放課後児童クラブ

詳しくは、ID 1016557 をご確認ください。

#### ▶ 開所日と開所時間 ※祝休日、年末年始を除く

月～金曜日 下校後～午後7時

土曜日 午前7時30分～午後7時

11月16日(木)～12月25日(月)にお申し込みください。

▶ 対象 小学新1～6年生

※申込書類は11月16日(木)から児童クラブなどで配布。申込要件は11月16日(木)からお知らせ。  
※隣接校入学を希望する方は、入学先が確定してから、受付期間内にお申し込みください。

## 提出先

子育て支援課

児童館

児童クラブ

## 提出可能時間

	月～金曜日	土曜日
子育て支援課 ▶	午前8時30分～午後5時15分	×
児童館 ※ ▶	午前9時30分～午後7時	午前7時30分～午後7時
児童クラブ ※ ▶	下校後～午後7時	

※祝日や利用状況により実施していない日・時間帯は申し込みできません。

【問】 子育て支援課 ☎(28)9022

## 子ども読書のまち宣言 啓発ポスター 優秀作品が決定

ID 1026604

小中学生から396点の応募があり、次の皆さんが入賞しました。入賞・入選作品は、10月29日(日)まで子ども文化広場図書館、11月10日(金)～19日(日)に玉堂記念木曾川図書館、11月23日(祝)～12月3日(日)に尾西図書館、12月8日(金)～17日(日)にi-ビル6階中央図書館で展示します。(敬称略)



### 市長賞

小野華鈴 (丹陽南小4年・写真)

### 市議会議長賞

森彩乃 (葉栗中2年)

### 市教育委員会賞

仙石彪真 (浅野小1年)

川本花芽 (大成中1年)

### 審査委員特別賞

岡本晴臣 (神山小6年)

福田瑛大 (奥中3年)

【問】中央図書館 ☎(72)2343

## いじめ・非行・被害防止ポスター 優秀作品が決定

ID 1016545

小中学生から362点の応募があり、次の皆さんが入賞しました。入賞・入選・佳作の作品は、11月3日(祝)～13日(月)にエコハウス138で展示します。(敬称略)



### 市長賞

武野渚 (木曾川東小4年・写真)

### 市議会議長賞

宇佐見紗奈 (尾西第三中2年)

### 市教育委員会賞

児玉幸子 (大徳小6年)

福村奈未 (葉栗中2年)

### 一宮警察署長賞

倉嶋洸希 (神山小6年)

【問】青少年課 ☎(84)0017

## 明るい選挙の啓発ポスター 優秀作品が決定

ID 1056710

小中学生から141点の応募があり、次の皆さんが最優秀賞に決まりました。最優秀賞・優秀賞・入選の作品は、10月25日(水)～31日(火)に尾西図書館、11月3日(祝)～8日(水)に玉堂記念木曾川図書館、11月15日(水)～21日(火)にエコハウス138で展示します。(敬称略)



### 最優秀賞

丹羽くの彩 (小信中島小1年)

石山葵一 (黒田小2年)

五藤十花 (黒田小3年)

後藤侑里 (黒田小4年)

渡辺真衣 (奥小5年)

矢筈原愛華 (北方小6年)

松原朱音 (南部中1年)

倉嶋日菜 (中部中2年・写真)

林愛織衣 (今伊勢中3年)

【問】選挙管理委員会事務局 ☎(28)8958

## 富田山公園の再整備に関する アンケートを実施

ID 1057729

富田山公園の再整備に向けた検討を進めるため、12月20日(水)までアンケートを実施します。詳しくは、ウェブページをご確認ください。

【問】公園緑地課 ☎(28)8635

## 肥料価格高騰対策支援金を給付

ID 1055342

肥料価格の高騰による農業経営への影響緩和のため、令和4年11月～令和5年5月に購入した肥料の価格高騰分の一部を支援します。

**対象**／農産物の出荷・販売実績があり、化学肥料の低減に向けて取り組む市内の販売農業者

**申し込み**／11月1日(水)～30日(木)(消印有効)に必要書類を持参または郵送

※必要書類など詳しくは、ウェブページを確認

【問】農業振興課 ☎(28)9136

## 介護予防川柳 入選作品が決定

ID 1021394

「介護予防の第一歩！」をテーマに募集したところ、全国から796点の応募がありました。主な入選作品は次のとおりです。（敬称略）

### 最優秀賞

▽返納し 用意しました スニーカー  
早雲直（茨城県つくばみらい市）

### 優秀賞

▽増やす趣味 増える友人 増す笑顔  
堀卓（千葉県松戸市）

▽孫を師に 遊んで笑い 食べて寝る  
西村芳和（滋賀県大津市）

▽おしゃべりと 笑顔で紡ぐ 地域の輪  
菅舞子（愛媛県新居浜市）

【問】 高年福祉課 ☎(28)9151

## 平和を考える作文の 優秀作品が決定

ID 1057732

小中学生から作文を募集し、次の皆さんが受賞しました。（敬称略）

### 特選

吉田結南（大和西小6年）  
野田優奈（中部中3年）

### 入選

水野陽遥（中島小6年）  
間瀬和輝（西成東小6年）  
大森奏音（浅井中小6年）  
吉永絢（浅井中3年）  
森口凜音（浅井中3年）  
原百花（北方中3年）

【問】 福祉総務課 ☎(28)9015

## 新型コロナワクチンの接種は かかりつけまたは近くの医療機関で

ID 1041296

令和5年秋開始接種では、国の方針により集団接種会場の規模を縮小します。かかりつけまたは近くの医療機関での接種をご検討ください。かかりつけまたは近くの医療機関で接種ができない方は、集団接種会場（北保健センター）で接種を実施します。予約方法など詳しくは、ウェブページを確認または電話で新型コロナワクチン接種コールセンター（☎(52)7755）へお尋ねください。

【問】 新型コロナワクチン接種推進室 ☎(72)1389

## 児童虐待のない社会を 目指しましょう

ID 1001364

### 虐待を防止するには

親が児童虐待に及ぶ背景には、さまざまな要因があります。困難や悩みを抱えた親への、地域の方の理解や援助が児童虐待の防止につながります。

子育ての悩みは気軽にご相談ください(26号参照)。市内の保育園でも相談を受け付けます。

### 「虐待？」と思ったら通報を

虐待の疑いがある場合は子ども家庭相談課、県一宮児童相談センター（☎(45)1558）または児童相談所虐待対応ダイヤル（☎189）へ、至急ご連絡ください。相談内容や情報源の秘密は守られます。

【問】 子ども家庭相談課 ☎(28)9141

## やめよう放置自転車

ID 1016542

放置自転車は、歩行者などの通行の妨げになったり、街の美観を損ねたりしています。周辺住民の方にも大変な迷惑を掛けています。駐輪場や預かり所を利用しましょう。

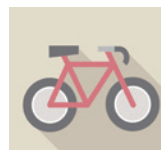

### 一宮駅周辺は終日放置禁止

一宮駅周辺は、自転車・原動機付自転車（50cc以下）の放置禁止区域に指定されています。この区域に自転車などを放置すると撤去され、返還には次の手数料が必要です。

▽自転車 = 1,000円

▽原動機付自転車（50cc以下） = 2,000円

【問】 地域交通課 ☎(28)8955

## 国民年金付加年金のご利用を

ID 1000849

付加年金は、国民年金保険料を自分で納めている第1号被保険者が、月額400円を上乗せし、年金受給額を増やすことができる制度です（国民年金基金加入者を除く）。納付した月数に200円を掛けた金額が、老齢基礎年金に加算されます。

申し込み／年金手帳または基礎年金番号通知書・本人確認書類を持参の上、本庁舎保険年金課、尾西庁舎窓口課、木曾川庁舎総務窓口課、出張所

【問】 保険年金課 ☎(28)9014

## 三岸節子記念美術館を休館

ID 1057578

改修工事に伴い、美術館を休館します。  
休館期間／11月20日(月)～令和6年1月10日(水)  
※貸しギャラリーの申請は休館中も受け付け  
(日曜日、年末年始を除く)

【問】三岸節子記念美術館 ☎(63)2892

## 本庁舎・木曾川庁舎の 学習室のご利用を

ID 1017571

日時／11月18日～26日の土・日曜日、祝日  
午前9時～午後5時  
対象／市内在住・在学の中学・高校生（学生  
証などを持参）

【問】青少年課 ☎(84)0017

## 事業承継 個別相談会

ID 1050753 申込書ダウンロード可

日時／11月16日(木) 午前10時・11時30分  
対象／市内で事業を営む事業者と引き継ぐ事  
業者  
内容／事業承継・M&A・経営者保証解除に  
関する相談  
定員／各1組(先着)  
申し込み／11月9日(木)までに電子申請、または  
申込書を電子メール・ファクス

【問】産業振興課 ☎(28)9132

## 弁護士による 多重債務者無料相談会

ID 1021160

日時／11月16日(木) 午前9時30分～午後3  
時35分  
会場／本庁舎観光交流課  
対象／市内在住の方  
定員／6人(先着。1人45分)  
申し込み／11月1日(水)～14日(火)に電話で観光交  
流課



【問】観光交流課 ☎(28)9148

## 市有地を入札で売り払い

ID 1016605

入札日時／11月24日(金) 午前10時  
入札会場／本庁舎5階504会議室  
内容／宅地112.40㎡(新生三丁目7番2、市  
街化区域、木造スレート葺2階建の居  
宅あり)  
申し込み／11月1日(水)～21日(火)に本庁舎資産経  
営課(土・日曜日、祝日を除く)  
※必要書類など詳しくは、お尋ねください。

【問】資産経営課 ☎(28)8961

## 11月27日(月)あいち県民の日 臨時開館情報

### 尾西歴史民俗資料館

27日(月)▶臨時開館

ワークショップ

ID 1057288

藍の絞り染め体験 午前10時～午後4時

参加料 500円

【問】尾西歴史民俗資料館 ☎(62)9711

出張せつこっこクラブ

ID 1057660

親子でマンガ風似顔絵制作 午前10時～午後3時30分

対象 小中学生と保護者 定員 5組(抽選。1組2人まで)

受講料 600円(材料費)

申し込み 11月14日(火)の午後5時までに電子申請

【問】三岸節子記念美術館 ☎(63)2892

尾西・玉堂記念木曾川  
子ども文化広場 図書館

大野極楽寺公園管理棟

27日(月)▶臨時開館

28日(火)▶臨時休館



## 環境センター ニュース

## 家庭で不要になったパソコンを 無料回収します

ID 1001784

小型家電リサイクル法の認定事業者「リネットジャパンリサイクル」と協定を締結し、家庭で不要になったパソコンを宅配便で無料回収しています。

【問】 収集業務課 ☎(45)7004



ウェブサイトから申し込み  
<https://www.renet.jp/>

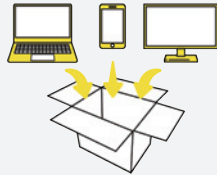

段ボールに詰める



宅配業者が希望日時に回収

問い合わせ

**リネットジャパンリサイクル**

☎ **0570(085)800**

午前10時～午後5時

※回収料金は1箱に限り無料（パソコン本体を含む場合だけ）。パソコンと一緒に、プリンタなどの周辺機器も回収可。データは消去してから梱包してください。



## 防犯・交通安全 今月のポイント

### 交通事故から身を守るために

市内の交通事故発生件数や人数が、前年と比較して大幅に増加しています。

これからの時季は日没時間が早くなり、運転者や歩行者の姿が見えにくくなります。「これくらいは大丈夫」と横断歩道のない所で道路を横断したり、一時停止の標識がある交差点で止まらなかったりするなど、少しの油断が交通事故につながります。身近な慣れた道でも油断は禁物です。自分の身を守るために、少し遠回りでも横断歩道を必ず利用するようにしましょう。また夕方や夜間の外出時には、黄色や白色などの明るい目立つ色の服装や反射材を身に着けましょう。



### 市内の犯罪・事故（8月末現在）

#### 主な重点犯罪

区分	件数
刑法犯	1,332(+156)
侵入盗 (うち住宅対象)	107(+2) [43(-9)]
自動車関連窃盗	122(+43)
特殊詐欺	38(+10)

#### 交通事故

区分	件数	人数
死亡	5(+1)	5(+1)
重傷	33(+10)	33(+10)
軽傷	860(+128)	1,022(+154)
計	898(+139)	1,060(+165)

( )内は前年対比

### 11月25日～12月1日は 犯罪被害者週間



事件などの情報を  
メールでお知らせ

犯罪被害者は命を奪われる、けがをするなどの被害だけでなく、以下のような問題に苦しめられています。

- ▶ 事件に遭ったことによる精神的ショックや身体の不調
- ▶ 医療費の負担や失職などによる経済的困窮
- ▶ 捜査や裁判の過程における精神的・時間的負担
- ▶ 周囲の人々によるうわさ話やマスコミの取材、報道によるストレス・不快感 ほか

警察では被害者やその家族・友人からの相談に応じています。困っていることなどがあれば、お気軽にご相談ください。

【問】 一宮警察署 ☎(24)0110

【問】 市民協働課 ☎(28)8671



## 11月の無料相談

▶電話番号がない相談は直接会場へ  
(先着順で受け付け。混雑状況により、相談できない場合あり)  
▶正午～午後1時に相談できない場合あり

ID 1057787

相談名	日時	相談電話・会場	相談名	日時	相談電話・会場		
生活・市政	市民総合	月～金曜日 9:00～17:00 (金曜日の午後、3・23日を除く)	ききょう会館5階 ☎(73)4363	福祉	生活支援	月～金曜日 8:30～17:15 (3・23日を除く)	本庁舎2階 福祉総合相談室 ☎(28)9145
	行政	1日(水)・15日(水) 10:00～12:00	ききょう会館5階 ☎(73)4363		精神保健福祉	月～金曜日 9:00～16:00 (3・23日を除く) <予約制 ☎(28)9145>	本庁舎2階 福祉総合相談室
	多重債務	月～金曜日 9:00～12:00 (3・23日を除く)	本庁舎9階相談室 ☎(28)8984		ひとり親家庭	月～金曜日 10:00～16:30 (3・23日を除く)	本庁舎4階 子ども家庭相談課 ☎(28)9133
	司法書士の多重債務	5日(日) 13:00～16:00	i-ビル6階 愛知県司法書士会一宮支部 ☎080(3620)7654		高齢者	地域包括支援センター やすらぎ☎(61)3350 コムネックスみづほ ☎(86)5333 アウン☎(51)1384 ちあき☎(81)1711 萩の里☎(67)3633 泰玄会☎(61)8273 まちなか☎(85)8672	
	消費生活	月～金曜日 9:00～16:30 (3・23日を除く)	本庁舎9階相談室 ☎(71)2185				
	交通事故	13日(月)・27日(月) 13:30～16:00 <予約制 ☎052(962)5100 (県民相談・情報センター)>	ききょう会館5階				
	人権	8日(水) 13:00～16:00	ききょう会館5階 尾西庁舎4階				
	行政書士の許可手続	16日(木) 13:00～16:00	ききょう会館5階		障害者生活・サービス利用	障害者相談支援センター あすか☎(81)7260 ゆんたく☎(64)5882 やすらぎ☎(83)0881 ピース☎(46)5009 夢うさぎ☎(86)4003 いちのみや☎(62)8678	
	職場での悩みごと	10日(金) 13:00～16:00 <予約制 ☎(28)9132 (産業振興課)>	本庁舎4階 401会議室				
		木曜日 10:00～15:00 (23日を除く)	ききょう会館4階 ☎(73)9100				
仕事	火曜日 10:00～15:00	尾西庁舎4階 ☎(63)4800	精神障害者家族	月・水曜日 10:00～15:00			ききょう会館4階 ☎(73)0505
	外国人雇用	17日(金) 15:00～16:30 <予約制 ☎050(5527)0895(相談窓口)>			本庁舎産業振興課		
	若者就職心理	火～土曜日 10:00～17:00 (3・23日を除く) <予約制 ☎(55)9286 火～土曜日 10:00～17:00>			i-ビル6階 いちのみや若者サポートステーション		
子ども・若者悩みごと		火～土曜日 9:00～17:00 (3・23日を除く)	青少年センター ☎(84)0003				
	女性・性悩みごと	月～金曜日 10:00～16:30 (3・23日を除く)	本庁舎4階 子ども家庭相談課 ☎(28)9149	医療	医療安全	月～金曜日 8:30～17:00 (3・23日を除く)	保健所 医療安全相談窓口 ☎(52)3853
不妊・不育症		24日(金) 14:00～16:00 <予約制 ☎(52)3858>	保健所健康支援課				
		外国人悩みごと	5日(日) 10:30～12:00				
青少年・女性	不動産取引と悩みごと		20日(月) 13:00～16:00	ききょう会館5階			
		15日(水) 13:00～16:00	尾西庁舎4階				
	登記	30日(木) 13:00～16:00 (12:00から受け付け)	ききょう会館5階				
		15日(水) 13:00～15:00 (12:30から受け付け)	尾西庁舎4階				
登記・境界問題	18日(土) 9:30～12:30 (受け付けは12:10まで)	i-ビル6階 愛知県土地家屋調査士会一宮支部					
	建築	14日(火) 13:00～16:00	ききょう会館5階				

## 12月の法律相談

(予約制)

ID 1001955

日時	会場	申し込み
1日(金)・8日(金)・15日(金)・22日(金) 13:00～16:00	ききょう会館5階 (市民総合相談室)	11月10日(金)の午前9時から 電話で市民総合相談室 ☎(73)4363
13日(水)・27日(水) 13:00～16:00	尾西庁舎4階	※11月分は随時受け付け中

裁判中・弁護士依頼済み事件の相談は不可。同居家族・同一事業所は月1回まで

教室講座

育児講座

ID 1057152

日時／12月8日～令和6年2月16日の金曜日 午前10時～11時30分 (6回)

会場／尾西庁舎2階会議室G

対象／市内在住で1～3歳児を持つ親

演題／「楽しい親子関係作りのプログラム」

定員／10組 (抽選)

申し込み／11月8日(水)～14日(火)に

電子申請または電話

※託児あり (要予約)

問い合わせ／中央子育て支援センター

☎(85)7026

環境学習講座

ID 1042977

日時／11月25日(土) 午前8時30分～午後4時30分

集合場所

環境センター

行き先／愛・地球博記念公園 (長久手市)

対象／市内在住の小学生と保護者

内容／自然と触れ合う体験をする

定員／40人 (抽選)

申し込み／11月15日(水)までに電子申請

または電話

問い合わせ／環境政策課 ☎(45)9953

今こそ知りたい！  
わが子に伝える「生」と「性」

ID 1057456

日時／11月26日(日) 午前10時～正午

会場／木曾川庁舎2階研修室C

対象／市内在住・在勤・在学の方

内容／講義や意見交換会を通じて命や体の大切さ、親としての心構えなどを学ぶ

定員／40人 (抽選)

申し込み／11月15日(水)までに電子申請

または電話

※託児あり (6カ月以上の未就園児～小学生、抽選で5人、要予約)

問い合わせ／政策課 ☎(28)8952

消費生活講座

ID 1047729

日時／11月27日(月) 午後2時～3時30分

会場／i-ビル2階大会議室

演題／「冬に備える免疫アップ術」

定員／60人 (先着)

申し込み／11月1日(水)から電子申請または電話

問い合わせ／観光交流課 ☎(28)9148

トレビーズの  
郷土料理セミナー

ID 1049359

日時／11月18日(土) 午前10時～午後1時

会場／神山公民館 (野口)

対象／市内在住・在勤・在学の中  
学生以上の方

定員／16人 (抽選)

受講料／1,000円 (教材費を含む)

申し込み／11月6日(月) (必着) までに電子申請・電話、または参加者全員の住所 (在勤・在学は勤務先・学校名)・氏名・年齢・電話番号を記入し「トレビーズの郷土料理」と明記の上、電子メール (kokusai@city.ichinomiya.lg.jp)

問い合わせ／国際交流協会 (観光交流課内) ☎(85)7076

日本語の教え方セミナー

ID 1042854

日時

12月1日(金)・8日(金)

午後2時～4時

会場

神山公民館 (野口)

対象／外国人に日本語を教えた経験がある、または教える活動に興味がある18歳以上で、2回とも参加できる方 (高校生を除く)

定員／30人 (抽選)

申し込み／11月19日(日)までに電子申請・電話、または住所・氏名・年齢・電話番号を記入し「日本語の教え方セミナー」と明記の上、電子メール (kokusai@city.ichinomiya.lg.jp)

問い合わせ／国際交流協会 (観光交流課内) ☎(85)7076

幼児期家庭教育セミナー

ID 1042979

日時／①12月7日(木)②10日(日)③14日(木) 午前10時～11時30分

会場／尾西庁舎5階会議室A・B  
ほか

対象／市内在住の1歳以上の未就学児の保護者

内容／①「子どもの心と身体の育ちを知り、子育てを楽しく」②「親子でわくわくリトミック♪」③「子どもの発達に大切なこと～親のためのアンガーマネジメント～」

定員／25人 (抽選)

申し込み／11月17日(金)までに電子申請または電話

※託児あり (1歳6カ月～3歳児、抽選で10人、要予約)

※①③は子どもの入場不可

問い合わせ／生涯学習課 ☎(85)7074



市民俳句教室

ID 1055379

日時／12月17日(日) 午後1時～3時

会場／スポーツ文化センター

定員／30人 (抽選)

申し込み／11月30日(木) (必着) までに当季雑詠2句 (初参加の方は希望者だけ)・郵便番号・住所・氏名 (ふりがな)・電話番号・参加経験の有無を記入し「市民俳句教室12月」と明記の上、ハガキ (〒491-8501本庁舎芸術文化協会)

問い合わせ／芸術文化協会 (生涯学習課内) ☎(85)7074

市民川柳教室

ID 1055715

日時／11月26日(日) 午後1時～4時

会場／スポーツ文化センター

申し込み／初参加の方は11月22日(水)までに電話で芸術文化協会

問い合わせ／芸術文化協会 (生涯学習課内) ☎(85)7074

教室講座

スポーツ

催しもの

募集

その他



### キッズチャレンジ

ID 1057446

#### 日時

12月2日(土)・9日(土) 午前10時～11時30分

#### 会場

木曾川庁舎3階第2研修室

対象/市内在住・在学の小学1・2年生

内容/身近な素材を使って、くるくるレインボーを作る

定員/各16人(抽選)

受講料/各500円(教材費)

申し込み/11月8日(水)までに電子申請または電話

問い合わせ/青少年課 ☎(84)0017



### 健康づくりサポーター養成講座

ID 1042546

日時/令和6年1月19日(金)・26日(金)、2月2日(金) 午後1時30分～4時

会場/尾西生涯学習センター講堂

対象/市内在住のおおむね70歳以下で、3回とも参加でき、講座後に地域の健康づくり活動ができる方

定員/20人(先着)

申し込み/12月1日(金)から電子申請または電話

問い合わせ/西保健センター ☎(63)4833

### 家庭介護教室(ハートフルケアセミナー)

ID 1013469

日時/11月15日(水) 午後0時50分～3時30分

会場/尾西生涯学習センター講堂

対象/家庭で介護している方

内容/講義「家族介護を担う人のためのリフレッシュ講座～心と体をスッキリ!～」と、介護者同士の交流会

定員/30人(先着)

申し込み/11月6日(月)までに電話で地域包括支援センター泰玄会 ☎(61)8273)

問い合わせ/高年福祉課 ☎(28)9151

### 神経難病患者・家族教室

ID 1057212

日時/12月6日(水) 午後2時～4時

会場/尾西生涯学習センター講堂

対象/市内在住のパーキンソン病、脊髄小脳変性症、進行性核上性麻痺、大脳皮質基底核変性症、多系統萎縮症の神経難病患者とその家族

内容/医師による講話「神経難病と上手につきあうために」と、医療相談

定員/20組(先着。医療相談は3組だけ)

申し込み/11月24日(金)までに電子申請・電話、または住所・氏名・年齢・電話番号を記入し「神経難病患者・家族教室」と明記の上、ファクス(☎(73)9270)(医療相談は11月1日(水)～24日(金)に電話)

問い合わせ/福祉総合相談室 ☎(28)9145



### 多発性硬化症患者・家族教室

ID 1057121

日時/12月8日(金) 午後2時～4時

会場/本庁舎7階701会議室

対象/市内在住の多発性硬化症患者とその家族

内容/医師による講話「多発性硬化症と上手につき合うために」と、医療相談

定員/10組(先着。医療相談は3組だけ)

申し込み/11月24日(金)までに電子申請・電話、または住所・氏名・年齢・電話番号を記入し「多発性硬化症患者・家族教室」と明記の上、ファクス(☎(73)9270)(医療相談は11月1日(水)～24日(金)に電話)

問い合わせ/福祉総合相談室 ☎(28)9145



### ひきこもり家族教室

ID 1057649

日時/11月21日(火) 午後2時～4時

会場/本庁舎8階802会議室

対象/市内在住のひきこもり状態にある方の家族

内容/講話「当事者の体験談」、交流会

定員/15人(先着)

申し込み/11月1日(水)～15日(水)に電子申請・電話、または住所・氏名・年齢・電話番号を記入し「ひきこもり家族教室」と明記の上、ファクス(☎(73)9270)

問い合わせ/福祉総合相談室 ☎(28)9145

### 古文書で読む日本の大事件

ID 1028504

日時/12月10日(日)・17日(日) 午後1時30分～3時

会場/歴史民俗資料館

対象/市内在住・在勤・在学の方で、2回とも参加できる方(古文書講読の未経験者も可)

内容/桜田門外の変の史料の講読

定員/24人(抽選)

受講料/500円  
申し込み/11月10日(金)(必着)までに電子申請、または郵便番号・住所(在勤・在学は勤務先、学校所在地)・氏名(ふりがな)・電話番号を記入し「古文書で読む日本の大事件」と明記の上、ハガキ(〒494-0006 起字下町211 歴史民俗資料館)

問い合わせ/尾西歴史民俗資料館 ☎(62)9711

### 普通救命講習 I

ID 1000499

日時/11月26日(日) 午後1時～3時

会場/尾西消防署

対象/市内在住・在勤・在学の中学生以上の方

定員/16人(先着)

申し込み/11月1日(水)～15日(水)に電子申請または電話

※団体は条件付きで随時開催

問い合わせ/消防本部消防救急課 ☎(72)1103

教室講座

スポーツ

催しもの

募集

その他

教室講座

はじめてのスマホ教室

**日時**／①11月19日(日)②30日(木)③12月21日(木)④24日(日)⑤令和6年1月28日(日) 午前9時30分～11時45分・午後1時～3時15分  
**会場**／①③④⑤ききょう会館②尾西高齢者作業センター  
**定員**／各8人(先着)  
**申し込み**／各開催日の10日前までに電話でシルバー人材センター  
 ※スマートフォンの無料貸し出しあり  
 ※内容など詳しくは、シルバー人材センターウェブサイトを確認または電話でお尋ねください。  
**問い合わせ**／シルバー人材センター ☎(71)0105

スポーツ

催しもの

募集

その他

スポーツ

基礎スケート講習会

**日時**／12月16日(土)、令和6年1月6日(土) 午前9時45分～11時45分  
**会場**／邦和みなとスポーツ&カルチャースケートリンク(名古屋市)  
**対象**／18歳以上の方(高校生を除く)  
**定員**／各10人(先着)  
**受講料**／各800円(貸靴料別途)  
**申し込み**／11月30日(木)までに住所・氏名・年齢・電話番号・貸靴の有無・滑走経験を記入の上、電子メール(ichinomiya.skate.kyokai@gmail.com)  
 ※詳しくは、一宮市スケート協会事務局・森 ☎070(4133)0433へお尋ねください。  
**問い合わせ**／スポーツ協会(スポーツ課内) ☎(85)7078



愛知万博メモリアル 愛知県市町村対抗駅伝競走大会 愛知駅伝

ID 1021852

**日時**／12月2日(土) 午後0時30分(雨天決行)  
**会場**／愛・地球博記念公園(長久手市)  
 ※午前10時から「愛知ふるさと市」も開催  
**問い合わせ**／スポーツ課 ☎(85)7078

一宮スキー学校

**日時**／12月29日(金)～31日(日)  
**会場** 池の平温泉スキー場(新潟県妙高市)  
**対象**／市内在住・在勤・在学の小学生以上の方(小学1～3年生は保護者同伴)  
**定員**／40人(先着)  
**参加料**／6万円(小中学生は5万4,000円)  
**申し込み**／11月9日(木)の午後7時30分～8時30分に申込書をいちのみや中央プラザ体育館。申込書は出張所などで配布  
**問い合わせ**／スポーツ協会(スポーツ課内) ☎(85)7078



スポーツ大会

開催時間・種目・予備日など詳しくは、お尋ねください。

\*市内在住・在勤・在学の方

スポーツ	日時	会場	対象*	参加料	申し込み
ソフトバレーボール	12月3日(日)	総合体育館 いちい信金アリーナ	市内のチーム	1チーム2,000円	11月11日(土)の午後7時30分に木曾川体育館(代表者会議を開催)
インドアーチェリー	12月10日(日)	いちのみや中央プラザ体育館 尾西信金アリーナ	競技アーチェリー経験者	1人1,500円(18歳以下1,000円)	11月1日(水)～10日(金)に参加料を持参の上、本庁舎スポーツ協会(先着44人)
柔道	12月10日(日)	総合体育館 いちい信金アリーナ A	小学生以上	無料	11月13日(月)～24日(金)に本庁舎スポーツ協会

スポーツ協会(スポーツ課内) ☎(85)7078

スポーツ	日時	会場	対象*	参加料	申し込み
レディースレギナーテニス(ダブルス)	12月12日(火)	いちい信金スポーツセンター	18歳以上で初級・初心者の方(学生を除く)	1組3,000円	11月1日(水)～5日(日)にいちい信金スポーツセンターウェブサイトから電子申請、または申込書をファクス(抽選32組)

いちい信金スポーツセンター(県一宮総合運動場) ☎(77)0500



### 催しもの

#### ブックバイキング

ID 1026102

日時/11月3日(祝) 午前10時30分・10時50分・11時10分・11時30分、午後1時30分・2時・2時30分・3時  
会場/i-ビル 5階中央図書館  
内容/絵本や紙芝居のお話を聞く  
問い合わせ/中央図書館 ☎(72)2343

#### 中高生一日図書館員体験

ID 1025970

日時/12月3日(日) 午前10時～午後4時  
会場/i-ビル 6階中央図書館  
対象/市内在住・在学の中学・高校生  
定員/5人(抽選)  
申し込み/10月28日(土)～11月12日(日)に電話で中央図書館  
問い合わせ/中央図書館 ☎(72)2343

#### 図書リサイクル会

ID 1037219

日時/11月18日(土) ①午前9時～11時55分のうち25分間②正午～午後3時  
※①は11月11日(土)の午前8時50分から配布する整理券が必要(1人1枚まで。1枚で2人まで参加可)  
会場/i-ビル 6階中央図書館  
内容/不要になった図書などの無料配布(1人10冊まで。なくなり次第終了)  
問い合わせ/中央図書館 ☎(72)2343



#### 一宮菊花大会

ID 1042450

日時/11月3日(祝)～12日(日) 午前9時30分～午後4時  
会場/国営木曾三川公園138タワーパーク  
※即売会あり(なくなり次第終了)  
問い合わせ/観光協会(観光交流課内) ☎(28)9131

#### English Free Talk @NIGHT

ID 1057745

日時/12月15日(金) 午後6時～7時  
会場/オリナス一宮  
対象/中学校卒業程度の英語の知識がある方  
内容/市国際交流員や参加者同士で英会話を楽しむ  
定員/50人(先着)  
申し込み/11月1日(水)から電子申請・電話、または氏名・電話番号を記入し「English Free Talk」と明記の上、電子メール(kokusai@city.ichinomiya.lg.jp)  
問い合わせ/国際交流協会(観光交流課内) ☎(85)7076

#### 上下水道施設見学バスツアー

ID 1057674

日時/12月2日(土) 午前9時30分～午後4時  
集合場所/夢織り広場(本庁舎西側)  
対象/市内在住の小学生と保護者  
定員/40人(抽選。1組4人まで)  
※昼食は各自用意  
申し込み/11月13日(月)までに電子申請または電話  
問い合わせ/施設保全課 ☎(71)4175

#### 病院のお仕事体験ツアー

日時/12月9日(土) 午後1時30分～4時  
会場/市民病院  
対象/市内在住の小学4～6年生と保護者  
内容/病院で働く人と仕事を見学し、内視鏡など医療機器の操作を体験する  
定員/20組(抽選。1組2人まで)  
申し込み  
11月1日(水)～17日(金)に電子申請  
問い合わせ/市民病院管理課 ☎(71)1911



#### 発達障害講演会

ID 1057245

日時/12月14日(木) 午前10時～11時30分  
会場/尾西生涯学習センター大ホール  
内容/弁護士による講演「発達が気になる子どもと法律～具体的な事例から学ぶ～」  
※手話通訳・要約筆記あり  
定員/100人(先着)  
申し込み/11月13日(月)～12月1日(金)に電子申請  
問い合わせ/中央子育て支援センター ☎(85)7026

一宮市 ID 1057547

## 美術展

11月16日(木)～19日(日)

午前9時30分～午後5時

(17日は7時まで、19日は4時30分まで)

スポーツ文化センター



#### ギャラリートーク

17日(金)	午後3時	工芸
	午前10時30分	洋画
18日(土)	午前11時	彫刻・立体
	午前11時30分	デザイン
19日(日)	午前11時	日本画
	午後1時	写真
	午後2時	書

生涯学習課 ☎(85)7074

教室講座

スポーツ

催しもの

募集

その他

教室講座

スポーツ

催しもの

募集

その他

### 猫の譲渡会 in いちのみゃ〜

ID 1055447

日時／11月11日(土) 午前10時～正午

会場／一宮市民会館

内容／ボランティア団体が保護・育成している猫の譲渡  
※譲渡条件など詳しくは、会場でお尋ねください。

問い合わせ／動物愛護事務所 ☎(72) 1122



### 138マルシェ

ID 1033486

日時／11月15日(水) 午前9時～午後1時(売り切れ次第終了)

※荒天時は中止の場合あり

会場／夢織り広場(本庁舎西側)

内容／野菜や加工品の直売

問い合わせ／農業振興課 ☎(28) 9136

### 日曜新鮮市

日時／11月5日(日) 午前5時～8時(雨天決行)

会場／総合卸売市場

内容／新鮮野菜・果物・花き・精肉・総合食料品・日用雑貨品などの即売

問い合わせ／一宮地方総合卸売市場 ☎(44) 1119

### 福祉マルシェ i・愛・逢マーケット

ID 1057884

日時／11月15日(水)・16日(木) 午前10時～午後7時

会場／名鉄百貨店一宮店正面玄関前

内容／市内の福祉作業所の紹介、お菓子など自主製品の販売

問い合わせ／障害者自立支援協議会(福祉総合相談室内) ☎(28) 9145

### 世界糖尿病デー イベント

日時／①11月14日(火) 午前9時～11時30分②17日(金) 午前10時～午後1時

会場／①木曾川市民病院②市民病院

内容／糖尿病に関する相談、①ウォーキング②合併症模擬体験、講座、血糖値・体組成測定

問い合わせ／市民病院 ☎(71) 1911、木曾川市民病院 ☎(86) 2173

### 認知症介護家族のための 交流会 ～ききょうの会～

ID 1016096

日時／12月7日(木) 午後1時30分～3時

会場／i-ビル2階大会議室

申し込み／12月6日(水)までに電話で高年福祉課

問い合わせ／高年福祉課 ☎(28) 9151

### 消防団観閲式

ID 1052604

日時／11月5日(日) 午前10時(雨天中止)

会場／尾西河川敷グラウンド

内容／式典・表彰・一斉放水

問い合わせ／消防本部総務課 ☎(72) 1193(当日は通信指令課 ☎(72) 1191)



### 税に関する作品展

国税庁では、毎年11月11日～17日を「税を考える週間」としています。今年のテーマは「これからの社会に向かって」です。

日時／11月16日(木)～30日(木)

会場／i-ビル5階中央図書館

内容／小中学生の習字・作文を展示

問い合わせ／一宮税務署 ☎(72) 4331

## 募集

### 令和6年4月採用 市民病院職員を募集

職種／①診療放射線技師②理学療法士

応募資格／①昭和63年4月2日以降生まれで資格がある、または令和6年3月卒業見込みの方②平成7年4月2日以降生まれで資格がある、または令和6年3月卒業見込みの方

選考方法／1次試験＝一般教養・適性検査、2次試験＝面接

※①は1次試験で専門試験もあり

採用人数／①若干名②1人

申し込み／11月24日(金)(必着)までに応募書類を持参または郵送(指定履歴書は市民病院ウェブサイトからダウンロード可)

※1次試験は12月4日(月)に市民病院で実施

問い合わせ／市民病院管理課 ☎(71) 5167

### 放課後児童クラブ 臨時職員の登録者を募集

職種

①放課後児童支援員

②③補助員

応募資格／昭和34

年4月2日以降生

まれで①放課後児

童支援員認定資格がある方

②教諭・

保育士・社会福祉士の資格がある、

または高校を卒業し2年以上かつ

2,000時間以上児童福祉事業に従事

した方③資格不要

勤務内容／児童の安全確保・健康管理、

行事運営ほか

勤務日時／月～土曜日のうち1日以上

午後1時15分～7時15分のうち4～

5時間程度(祝休日を除く)

選考方法／面接

時給／①1,220円②1,135円③

1,027円

申し込み／写真を貼った履歴書と①②

は証明書などの写しを持参または郵送

(〒491-0113 浅井町西浅井字

式軒家47 いずみ福祉園内社会福祉事業団)

問い合わせ／社会福祉事業団 ☎(51)

5020





## その他

### 公園や街路樹の落ち葉 清掃用ごみ袋を無料配布

ID 1017179

公園や街路樹の落ち葉などをボランティアで清掃する方を対象に、ボランティア用ごみ袋を1人30枚まで無料でお渡します。ご希望の方は、本庁舎公園緑地課へお越しください。

問い合わせ/公園緑地課 ☎(28)8634

### 「いちのみや文芸」を発刊

ID 1016474

芸術文化協会では、市民の文芸作品を掲載した「いちのみや文芸2023」を発刊しました。



#### 内容

随想・随筆、現代詩、漢詩、短歌、俳句、川柳、狂俳

販売価格/800円

販売場所/本庁舎芸術文化協会（生涯学習課内）

問い合わせ/芸術文化協会（生涯学習課内） ☎(85)7074

### 団体向けDVDのご利用を

ID 1026782

子ども会や地域の集会などで利用できる、団体向けDVDやDVDプロジェクターを貸し出しています。詳しくは、市立図書館ウェブサイトをご確認ください。

新着DVD/「ココ・シャネル 時代と闘った女」「サイレント・チャイルド」「ブライトン・ミラクル」「モチモチの木」「片袖の魚」ほか

問い合わせ/中央図書館 ☎(72)2343

### 医療安全相談窓口のご利用を

ID 1038826

11月19日～25日は、医療安全推進週間です。医療事故を防止するため、患者側も主体的に医療に参加・選択をし、医療の質の向上を目指しましょう。医療安全相談窓口では、医療に関する心配ごとや相談のある方に、助言や情報提供などを行っています（17頁参照）。

日時/月曜日～金曜日 午前8時30分～午後5時（土・日曜日、祝休日、年末年始を除く）

相談電話/☎(52)3853

問い合わせ/保健総務課 ☎(52)3853

### ママ・ジョブ・あいち 無料出張相談

ID 1036714

出産・育児などで離職し、再就職を考えている子育て中の女性に対し、無料相談を行います。再就職に向けての不安や悩みがある方は、ご相談ください。

日時/12月1日(金) 午前9時30分～午後0時30分

会場/i-ビル6階ビジネス支援センター

定員/3人（先着）

申し込み/11月1日(水)から電子申請、または電話でママ・ジョブ・あいち（☎052(485)6996）

問い合わせ/産業振興課 ☎(28)9132

### 事業主の皆さんへ 労働保険の加入手続きは お済みですか

労働保険とは労災保険と雇用保険を総称したものです。パート・アルバイトを含む労働者を1人でも雇用している事業主は、加入手続きをして労働保険料を納めなければなりません。労災保険は一宮労働基準監督署（☎(45)0206）、雇用保険はハローワーク一宮（☎(45)2048）へお尋ねください。

### 祝日のごみ持ち込み

▽11月3日(金)・23日(木)は受け付け

施設管理課 ☎(48)5383

### ごみ分別アプリ 「さんあ〜る」

スマートフォンなどで、ごみの収集日の通知や、当日の収集ごみの種類、分別方法などをチェックできます。

ぜひ、ご活用ください。



◀こちらから、ご利用ください。

廃棄物対策課 ☎(45)5374

### ご寄付

#### ありがとうございました

（9月分まで・敬称略）

いちのみや応援基金へ 420件  
社会福祉協議会へ

中京銀行

壱番屋

エス・ビー建材

森末治

一宮看板店

一宮市母子寡婦福祉会

教育関係などへ

一宮サウスライオンズクラブ

保健センターへ

明治安田生命保険相互会社

名古屋西支社



### I LOVE いちのみや 11月の映像広報

ICC デジ12ch

▽放映時間は7:45・9:45・12:45・16:45・19:45・22:45

▽DVDは中央図書館で12月から貸し出し

▽YouTube市公式チャンネルでも見ることができます。



### 知っつく! いちのみや 11月の音声広報

FMIちのみや 76.5MHz

▽放送時間は7:30・12:30・17:30

▽市ウェブサイトでも聴くことができます。

教室講座

スポーツ

催しもの

募集

その他

▼一宮市民会館など ☎(71)2021

一宮の未来を創造するアールブリュット展

日時/11月23日(祝) 午前10時～午後4時  
会場/尾西市民会館

絵を描くワークショップ

日時/11月23日(祝) ①午前11時②午後1時30分③3時

会場/尾西市民会館

定員/各10人(先着)

受講料/各500円

申し込み/一宮・尾西市民会館(☎(62)8222)、木曾川文化会館(☎(86)7581)などで販売中

▼スポーツ文化センター ☎(24)1881

教室名	日時	受講料
のびのびフローヨガ	11月2・30日(木) 14:45～15:45	各500円
スポ文らくらく体操	11月1・22・29日(水) 10:00～11:00	
チェアヨガ	11月24日(金) 9:30～10:30	

申し込み/各開催日時に受講料を持参の上、スポーツ文化センター

▼i-ビル ☎(28)9153

ガラスアートで作るクリスマスオーナメント教室

日時/11月19日(日) 午前10時～正午

定員/10人(先着。小学2年生以下は保護者同伴)

受講料/1,000円

申し込み/11月1日(水)の午前9時から電話でi-ビル

▼温水プール ☎(77)4727

冬休み短期水泳教室

日時/①12月19日(火)～22日(金)②23日(土)～27日(水)(25日を除く)に1時間の教室を4回

対象/市内在住・在学・在園の年少～中学生(定員に達しない場合は市外も可)

受講料/各5,000円

申し込み/11月14日(火)～19日(日)に温水プール(抽選)

※コース・開催時間・定員などの詳細は問い合わせ

▼大野極楽寺公園 ☎(51)3015

教室名	日時	定員	受講料
①まゆ玉工作 干支飾り	11月25日(土) ・26日(日) 10:00～13:30	各20人 (先着)	各800～ 1,700円 (教材費)
②まゆ玉工作 しめ縄飾り	12月2日(土) 10:00～13:30	各20人 (先着)	各1,200円 (教材費)
③梅林管理体験 ～梅の木剪定～	12月21日(木) 10:00	10人 (先着)	100円 (保険料)
④プリザーブド フラワー	12月24日(日) 11:00～12:30	15人 (抽選)	2,500円 (教材費)

対象/①～③どなたでも(小学生以下は保護者同伴) ④18歳以上の方

申し込み/①②は11月1日(水)の午前10時から、③は12月1日(金)の午前10時から電話で大野極楽寺公園管理棟(☎080(9110)3015)。④は11月29日(水)の午前10時～12月5日(火)の午後5時に大野極楽寺公園ウェブサイトから電子申請

▼アイプラザ一宮 ☎(77)6612

催し	日時	定員	受講料
①樋口一葉「十三夜」を読む ～朗読と和楽器の演奏～	11月13日(月) 17:00～18:00	50人 (先着)	500円※
②文化講座 樋口一葉「十三夜」の世界	11月24日(金) 14:00～15:30	30人 (先着)	500円※
③SDGs工作教室 ～香り豊かなクリスマス リースを作ろう!～	11月25日(土) 10:00～12:00	10人 (先着)	3,500円

受講料の※は当日申し込みの場合1,000円

申し込み/①③10月26日(木)②30日(月)の午前10時から電話でアイプラザ一宮

▼一宮地域文化広場 ☎(51)2180

天体観望会 見ごろを迎えた二大惑星を観望しよう!  
～木星、土星～

日時/①11月17日(金)②18日(土) 午後7時～8時15分  
(雨天中止)

定員/各40人(先着。中学生以下は保護者同伴)

申し込み/11月7日(火)の午前10時から電話で地域文化広場

11月28日(火)～12月1日(金)は、  
プラネタリウムは休館

▼エコハウス138 ☎(47)7138

講座名	日時
①快適生活ヨガ	11月5・12・19・26日(日) 9:45
②朝ヨガ	11月7・14・21・28日(火) 8:45
③スモールボールde健康	11月2・9・16・30日(木) 13:30
④カラダ整えるヨガ	11月8・22・29日(水) 19:30

対象/18歳以上の健康な方

定員/各30人(先着)

受講料/各1回600円

申し込み/①は当日15分前、②は開催日の1週間前、③④は当日30分前からエコハウス138

プール講習会名	日時
①水中ウォーキング	11月6・13・20・27日(月) 14:00～14:30
	11月8・22・29日(水) 13:00～13:30
②水中運動	11月10・17・24日(金) 11:30～12:00
③スイムワンポイントレッスン	11月10・17・24日(金) 13:00～13:30
④かんたんアクアビクス	11月8・22・29日(水) 14:00～14:30

対象/18歳以上の健康な方

定員/①～③各15人④12人(先着)

受講料/各1回400円(プール利用料を含む)

申し込み/当日30分前からエコハウス138





### ムックリ体験

10月8日 三岸節子記念美術館

特別展・アイヌ工芸品展「AINU ART—モレウのうた」の開催に合わせ、アイヌ民族の伝統楽器・ムックリの演奏を体験するイベントを開催しました。ムックリは口琴と呼ばれる楽器の一種で「びよ〜ん」という音色が特徴。初めは音を出すだけでも苦労していましたが、練習後はみんな上手に演奏することができました。最後は講師の歌に合わせて、全員でアイヌ民族に伝わる踊りを楽しみました。

※料金の記載がないものは無料。申し込みの記載がないものは当日直接会場

### Rainbowフェスタ

地域の皆さんと楽しく交流できるフェスタを開催します。

日時／11月25日(土) 午前10時～午後4時

会場／和光2丁目4-34

問い合わせ／Rainbowフェスタ実行委員会・永田 ☎050(3706)0279

### コスモス祭り

自主製品の販売、模擬店、ステージ、リサイクルバザー、フリーマーケットなどを開催します。ぜひお越しください。

日時／11月26日(日) 午前10時～午後2時30分(雨天決行)

会場／彦田公園(花池4丁目)

問い合わせ／コスモス福祉会がらす・久我 ☎(85)7788

### 東田直樹Zoom講演会

#### 「自閉症の僕の豊かな内面世界」

30カ国で翻訳された世界的ベストセラー自閉症作家が語ります。

日時／12月10日(日) 午前10時～正午

会場／アイプラザ一宮

定員／1,000人

問い合わせ／一宮まごころ・土井 ☎(25)2667

### いちともcafe

朝ごはんや朝の時間の使い方、教育費のこと、子どものこと、一緒に話しませんか。

日時／11月10日(金)・11日(土) 午前10時～午後3時

会場／一宮友の家(花池4丁目26-19)

参加料／大人400円、小学生以下50円(保険料)

問い合わせ／一宮友の会・服部 ☎090(7672)6843

### 視覚弱者向け「クリスマスリース作り」

見る力が弱くても、工夫一つでできることは広がります。一緒にリース作りを楽しみませんか。

日時／12月16日(土) 午後1時30分～3時

会場／イービル3階市民活動支援センター

定員／15人(抽選) 参加料／500円

申し込み／12月1日(金)までに一宮市身体障害者福祉協会視覚部・高橋 ☎090(3424)9260

このコーナーは市民の皆さんの情報発信の場です。1月号の締め切りは11月24日(金)です(抽選)。申し込み方法など詳しくは、☎1034718をご確認ください。 問い合わせ 広報課 ☎(28)8951

# みんな 子育て

いちのみや子育て支援  
アプリを配信しています

Android版



iOS版



パパもいっしょに遊ぼう！

子育て支援センター

中央 ☎(85)7026    丹陽 ☎(28)9146  
 千秋 ☎(28)9771    東五城 ☎(85)9339  
 黒田北 ☎(28)9769    里小牧 ☎(28)9770

## こっこ相談室

### おもちゃの片付けをしてほしいな

1歳9カ月。「片付けて」と声を掛けても知らんぷり。結局私が全部片付けています。どうしたら片付けてくれるようになるのかな？



こっこ相談員の  
アドバイス

「片付ける」という言葉は、この年頃の子には何をどうしたらいいのか分かり

にくい。そんな時は「お人形をかごの中に入れようね」とか、何をどこにどうするのかを具体的な言葉と行動で教えてあげると伝わりやすいと思うよ。そして子どもはまねするのが大好きだから、片付けをするというよりは大人と一緒に「片付けごっこをする」という感覚で進めていくといいかな。今はまだ「一つのかご」に入れるようにして、もう少し大きくなったらおもちゃを分類することを楽しむのもいいね。片付けを遊びにして楽しむと、自然と身に付くと思うよ。

▼11月の開場日時(子育ての困りごとに対応。電話相談も可)

中央子育て支援センター (iビル5階)

▶ 9:00~17:00 (6・20・24日を除く)

その他の子育て支援センター

▶ 月~金曜日 9:00~16:00 (3・23日を除く)

## 独りで悩まないで、相談を！

(その他の相談は17分)

相談名	日時	相談電話・会場
育児	11月6日(月) 13:00~15:00	中保健センター ☎(72)1121
		西保健センター ☎(63)4833
	11月20日(月) 13:00~15:00	北保健センター ☎(86)1611
子ども悩みごと	月~金曜日 8:30~17:15 (正午~午後1時、3・23日を除く)	本庁舎4階子ども家庭相談課 ☎(28)9152
子ども悩みごとメール相談	市ウェブサイト (ID 1046675) で随時受け付け	
発達の気になる子	月~金曜日 9:00~16:00 (3・23日を除く) *在住地区により担当が分かります<予約制>。	いずみ学園 ☎(78)3111
		まーぶるの森 ☎(86)6820
		チャイブ ☎(64)6362

## 親子で楽しもう！

対象は全て市内在住の方。参加料は全て無料。申し込みは電子申請可

催し	日時	会場	対象	申し込み
パパもいっしょに遊ぼう! ID 1057154	12月16日(土) 10:15~11:30	大和公民館	未就園児と親 (抽選20組)	11月16日(木)・17日(金)に電話で丹陽子育て支援センター
公園へいこっ! ID 1057395	11月2日(木) 10:30~11:00	五城公園	未就園児と親・家族など	当日直接会場(問い合わせは東五城子育て支援センター)
フレッシュママ交流会 ID 1050558	12月1日(金) 22日(金)	千秋公民館	第1子の3~11カ月の乳児と母親で2回とも参加できる方 (抽選各12組)	11月17日(金)までに電話で生涯学習課☎(85)7074
	12月6日(水) 20日(水)	尾西生涯学習センター講堂		
	12月7日(木) 21日(木)	木曾川庁舎3階第3研修室		
あっぷっぷ ID 1001285	11月7日(火)	千秋・里小牧子育て支援センター	第1子の3~11カ月の乳児と親	当日直接会場(問い合わせは各会場)
	11月10日(金)	東五城子育て支援センター		
	11月15日(水)	丹陽・黒田北子育て支援センター		

# 図書館からのお知らせ

**中央図書館 電話(72)2343 ID 1026370**

ストーリーテリングの会  
 4日(土)11:00、18日(土)15:00 (5歳以上)  
 おはなし会 読み聞かせ  
 4日(土)・5日(日)・12日(日)15:00、18日(土)11:00、  
 19日(日)・25日(土)11:00・15:00、23日(祝)10:30  
 おはなし会 紙しばい  
 11日(土)・26日(日)11:00・15:00

**尾西図書館 電話(62)8191 ID 1057598**

おはなし会 / 4日~26日の土・日曜日 14:00  
 ガオガオおはなし会 / 5日(日)・19日(日)11:00  
 親子で楽しむ会 / 8日(水)11:00 (未就園児)  
 たのしいおはなし会 朗読 / 11日(土)11:00  
 ストーリーテリングの会  
 25日(土)11:00 (5歳以上)

**玉堂記念木曾川図書館 電話(84)2346 ID 1057551**

おはなし会 / 12日(日)・26日(日)14:00  
 おはなしひろば / 18日(土)11:00  
**子ども文化広場図書館 電話(25)1350 ID 1043685**  
 おはなし広場 / 11日(土)15:00  
 よむりんの森のおはなし会 / 12日(日)15:00  
 布絵本でおはなし / 18日(土)14:00  
 はじめのいっぼ / 23日(祝)11:00 (未就園児)  
 ストーリーテリングの会 / 25日(土)15:00 (5歳以上)、  
 26日(日)15:00 (4歳以下は保護者同伴)

**地域文化広場図書室 電話(51)2180**

えほんのひろば / 14日(火)11:00 (未就園児)

県民の日に合わせ、尾西図書館・玉堂記念木曾川図書館・子ども文化広場図書館の**休館日を変更**します。

**27日(月) ▶ 臨時開館 28日(火) ▶ 臨時休館**

# 本を 読もうよ!



## おすすめ本

一般書

### 世界子守唄紀行

鷗野祐介 / 著  
 藤原書店 / 刊



喜びも悲しみも全て託して歌われる「子守唄」は、世界中どこにでもある。英国からウクライナ、中国、沖縄まで、著者が世界各地で出会った歌、知り合った人々から聞かせてもらった歌を手がかりに子守唄の原像を尋ねる。

児童書

### じっとみるの

たちばなはるか / 作・絵  
 岩崎書店 / 刊



ビー玉、ゼリー、つぼみの中…。入ってみたらどんなだろう？ ずっと手元に置いて、何度も見返したくなる。ソーダ水の小さな泡はくすぐったく、パンのお布団はふかふかでお寝坊して…。

11月

**移動図書館ほたる号** A 10:15~11:00  
 B 13:30~14:30  
 C 15:00~16:00  
 ID 1012823

**移動子育て支援センターこっこ**  
 ID 1010631 10:00~15:00 (※は14:00まで)

1日(水) 北方青衾社 A 丹陽小学校 B 浅野公園 C 向山公民館	2日(木) 丹羽公民館 A 今伊勢西小学校 B 奥町前並二公民館 C 奥公民館	6日(月) 時之島いこいの広場	7日(火) 朝日東児童館 A 宮後野見神社 B 朝日公民館	8日(水) 東浅井浅井神社 A 大和西小学校 B 馬引公民館駐車場 C 大和南小学校※	9日(木) 島村若栗神社 A 開明小学校 B 本神戸酒見神社 C 子ども文化広場図書館	10日(金) 奥町出張所 A 中島小学校 B 於保共同出荷場 C
13日(月) 萩原公民館	14日(火) 平島公民館 A 千秋南小学校 B 葉栗公民館	15日(水) 萩原町出張所 A 木曾川東小学校 B 馬寄石刀神社 C 神山公民館	16日(木) 千秋町出張所 A 丹陽南小学校 B 多加木記念館公民館 C 西成公民館	17日(金) 大和豊台ちびっ子広場 A 赤見小学校 B 佐千原坂手神社 C	20日(月) 木曾川公民館	21日(火) 西御堂津島神社 A 葉栗小学校 B 西海戸公民館 C 今伊勢公民館
22日(水) 西小島公民館 A 北方小学校 B 光明寺愛宕神社 C 北方公民館	27日(月) 開明いこいの広場	28日(火) 大野公民館 A 千秋東小学校 B 浮野八幡社 C 浅井公民館	30日(木) 尾関平山住宅 A 朝日西小学校 B 樫の木文化資料館 C			上段はほたる号 下段はこっこ

悪天候で中止する場合があります。

いちのみや中央プラザ ID 1057398

# 体育館のアリーナ部分に

名前を付けませんか？

ネーミングライツの Sponsor を募集

契約期間

**5年間**

(令和6年4月1日から)

募集期間

**11月24日(金)まで**

詳しくは、ウェブページをご確認ください。

【問】指定管理課 ☎(85)7080



広告

★財源確保のため有料広告を掲載しています。

# 萩の寺 樹木葬

合祀墓 15,4万円

個別墓 33,9万円~



圓光寺 庭園墓

# 尾張萩の寺 花樂苑

愛知県稲沢市矢合町山屋敷 3424

**0120-155-554**



萩の寺 樹木葬 検索 受付時間 9時~17時 水曜定休

広告

# 不動産

## 無料

# 相談所



※ 毎週 土曜・日曜・月曜日

11:00~15:00

※ 予約不要 (直接お越しください)

気軽にどうぞ!

※ 時間外でも対応します

相談  
無料

お気軽に  
どうぞ

フリーダイヤル **0120-87-1866**

一宮市和光 1-6-8(和光ビル 1F) \* 駐車場は西側

不動産無料相談所 / (株) 東洋土地建物

TEL 0586-71-1866

広告

# 建物解体工事

(建て替え・実家処分・家じまい)は

## お気軽に当社へ!

見積り  
無料

50年来の  
実績

廃棄物は  
自社施設で  
一貫処理

トラブル  
ストップ

## 安心・安全な

## 業者をお選びください

# 有限会社 木村建設

☎ **(0587) 32-7917**

お問い合わせ・ご相談は <https://www.kimura7917.jp/>

愛知県稲沢市東畑2丁目17

受付時間 8:00~17:00 定休日 日曜日



広報一宮 No. 2192 2023.11 毎月1日発行

編集・発行▽一宮市総合政策部広報課 ☎(28)8100(代表) 〒491-8501 愛知県一宮市本町2丁目516