

三岸節子記念美術館 コレクション展(常設展)

ID 1057903

花より花らしく

1月11日(木)～4月14日(日)

午前9時～午後5時(入館は4時30分まで)

※月曜日(2月12日を除く)、

2月13日(火)、3月21日(木)は休館

大人320円 高・大学生210円 中学生以下無料



▲「花」1952年©MIGISHI

花を愛し、生涯にわたり描き続けた節子。70年以上の画業の中で描き続けた花の作品の変遷を、ヨーロッパの風景画と共に紹介します。

学芸員によるガイドツアー

期間中の第2木曜日 午後2時

A



せつこっクラブ

おばけのマールの
たこ 凧づくり

1月21日(日)

©Rei Nakai/NAKANISHI PUBLISHING CO.,LTD

時間 ▶ 午後2時～3時30分

対象 ▶ 小中学生(保護者同伴)

講師 ▶ 澤木寛さん(日本凧の会尾張一宮支部)

定員 ▶ 20人(抽選)

参加料 ▶ 500円(材料費)

申込期限 ▶ 1月15日(月) ID 1058368

B



せつこっクラブ

赤ちゃん&こども
アート鑑賞会

2月25日(日)

時間 ▶ ①午前9時30分～10時30分 ②11時～正午
③午後1時～2時

対象 ▶ 小学生以下(保護者同伴)

講師 ▶ 富田めぐみさん(赤ちゃんからのアート
フレンドシップ協会代表理事)

定員 ▶ 各5組(1組3人まで。抽選)

申込期限 ▶ 2月8日(木) ID 1058219

C



美術の学校実技講座

かんたん金継ぎ体験

1月28日(日)、
2月4日(日)・18日(日)

時間 ▶ 午後2時～4時

対象 ▶ 15歳以上で3回とも参加できる方(中
学生を除く)

講師 ▶ 浅井啓介さん(漆工芸家)

定員 ▶ 15人(抽選)

受講料 ▶ 3,300円(教材費)

申込期限 ▶ 1月15日(月) ID 1057717

申し込み

各申込期限の午後5時(必着)までに電子申請、または郵便番号・住所・電話番号・氏名(ふりがな)・年齢(乳幼児は月齢も)・④⑤は学年と保護者名・⑥は参加希望回(第3希望まで)を記入し催事名を明記の上、ハガキ(〒494-0007 小信中島字郷南3147-1 三岸節子記念美術館) ※⑥の保護者は観覧料320円が必要

【問】三岸節子記念美術館 ☎(63)2892

博物館 特集展示

ID 1058278

織物工場 の世界

～^{かすり} 絣工場から毛織工場へ～



▲毛織工場の写真(個人蔵)

1月5日(金)～2月25日(日)

午前9時30分～午後5時(入館は4時30分まで)
※月曜日(1月8日、2月12日を除く)、1月9日(火)、
2月13日(火)は休館

染め分けた糸で模様を織り出す絣工場から、
毛織業へ転換した旧家の資料などを展示し、
発展した一宮市の織物業史を紹介します。

観覧料▶大人300円、高・大学生150円、中学生以下無料

※2月24日(土)・25日(日)は企画展の観覧料金(大人500円、高・大学生250円、中学生以下無料)

たいけんの森 プレスレットを織ってみよう

日時 1月28日(日)までの土・日曜日、祝日
午前9時30分～正午・午後1時～4時30分

参加料 高校生以上100円、
中学以下無料



【問】博物館 ☎(46)3215

地域防災の要

消防団員を募集

消防団の
役割

地域の防火・消火活動
さまざまな災害時の防御活動
巡回広報・特別警戒などの活動

入団資格

市内在住・在勤・在学の
18歳以上の方

※報酬あり。活動に必要な装備などは貸与

ID 1022124

市内25の消防分団には、
若い力が必要です!



消防車両が大集合

消防出初式を開催

1月14日(日) 午前10時
九品地公園競技場

※悪天候時は、北部中学校で式典のみ開催

ID 1057664

式典・車両分列行進・
一斉放水ほか



【問】消防本部総務課 ☎(72)1193

給与支払報告書・償却資産申告書
住宅用地申告書・被災住宅用地申告書

1月31日(水)までに提出を

給与支払報告書

ID 1012389 【問】 市民税課 ☎(28) 8964

対象 従業員(給与所得者)を雇って事業や商売を営み、令和5年中に給与を支払っている方

提出先 本庁舎市民税課、尾西庁舎窓口課、木曾川庁舎総務窓口課、出張所
※提出先は、令和6年1月1日(退職者は退職時)に給与所得者が居住している市区町村

提出・納入はエルタックスで

地方税ポータルシステム(エルタックス)では、給与支払報告書が提出できるほか、給与から特別徴収した個人住民税の納入もできます。



▶ 給与支払報告書(市区町村提出用)は総括表を付けてご提出ください。

償却資産申告書

ID 1021984 【問】 資産税課 ☎(28) 8967

対象 市内で事業のために使用している機械・設備・備品などの償却資産がある方

提出先 本庁舎資産税課、尾西庁舎窓口課、木曾川庁舎総務窓口課、出張所

エルタックスでも提出できます

詳しくは、エルタックスのウェブサイトをご確認ください。

<https://www.eltax.lta.go.jp> ▶



申告についてお願い

- ▶ 新設の事業所は、対象となる全部の償却資産を申告してください。
- ▶ テナントなどの借用建物で、賃借人が施工した事業用の内装・造作・建築設備などは、賃借人の償却資産として申告してください。

新しく事業を始めた方や、以前から事業を営んでいて申告書が12月中に届いていない方は、お申し出ください。

※「令和6年度固定資産税償却資産の申告について」のハガキで、償却資産の増減が「なし」と回答した方は申告する必要はありません。

住宅用地申告書

ID 1005449 【問】 資産税課 ☎(28) 8965

対象 令和5年1月2日～6年1月1日に、新築や取り壊しなどで利用状況が変わった、右記のいずれかに該当する土地の所有者

提出先 本庁舎資産税課、尾西庁舎窓口課、木曾川庁舎総務窓口課、出張所

- ▶ 専用住宅または併用住宅(居住部分の床面積が4分の1以上)を新築した(建て替えを除く)
- ▶ 専用住宅を併用住宅または工場・店舗・倉庫などの非住宅に利用変更した
- ▶ 併用住宅または工場・店舗・倉庫などの非住宅を専用住宅に利用変更した
- ▶ 住宅を取り壊し、空き地や駐車場などにした

※宅地にかかる固定資産税は、利用状況により居住用の住宅用地と非住宅用地に区分され、それぞれ税負担が異なります。詳しくは、お尋ねください。

被災住宅用地申告書

ID 1005446 【問】 資産税課 ☎(28) 8965

令和5年1月2日～6年1月1日に、風水害や火災などで住宅が壊れたりなくなったりし、6年1月1日現在で家屋や構築物の敷地として利用できない住宅用地は、災害の発生後2年度分に限り住宅用地の特例(みなし住宅用地)の適用対象になる場合があります。申告書の提出が必要なため、事前に本庁舎資産税課へご相談ください。

令和5年分 所得税・市民税・県民税の申告

市民税・県民税の申告相談会場は今回も予約制

ID 1037585

2月16日(金)～3月15日(金)に市が開設する市民税・県民税の申告相談会場は、予約制で行います。予約がない方は原則入場できません。

AIによる自動応答!

受け付け開始

2月1日(木)
午前9時

ネット予約

ID 1037585または
右記からアクセス



電話予約

専用ダイヤル

☎ 050(1808)4795

医療費控除を受ける申告には「医療費控除の明細書」が必要

令和2年分以後は「医療費控除の明細書」の添付が必要です。医療費の領収書の提示・提出では受け付けできません。

※医療費の領収書は自宅で5年間保存する必要があり、税務署から求められたときは、提示または提出しなければなりません。

1月から一宮税務署で還付申告の相談会場を開設

申告相談会場（一宮地場産業ファッションデザインセンター）開設前の2月15日(木)までは、一宮税務署内で自身のスマートフォンを使用した還付申告の相談を行っています。マイナンバーカード（パスワードが必要）を持参してください。

事前予約が必要

詳しくは、一宮税務署にお尋ねください。

【問】一宮税務署 ☎(72)4331 市民税課 ☎(28)8963

いちのみや応援寄付金
(ふるさと納税)

記念品の協賛企業を募集

一宮市へのふるさと納税での寄付促進と、市の魅力や地元特産品のPRを図るため、令和6年度の記念品として、特産品などを提供していただける事業者を募集します。

応募資格

- 市税の滞納がないこと
- インターネットが使えること

記念品の要件

一宮市内で生産された物やサービスで、市の魅力を体感できるものや市のPRにつながるもの

申込期間

1月11日(木)から随時受け付け
※4月1日からの取り扱いを希望する方は、2月13日(火)まで

記念品贈呈の流れ

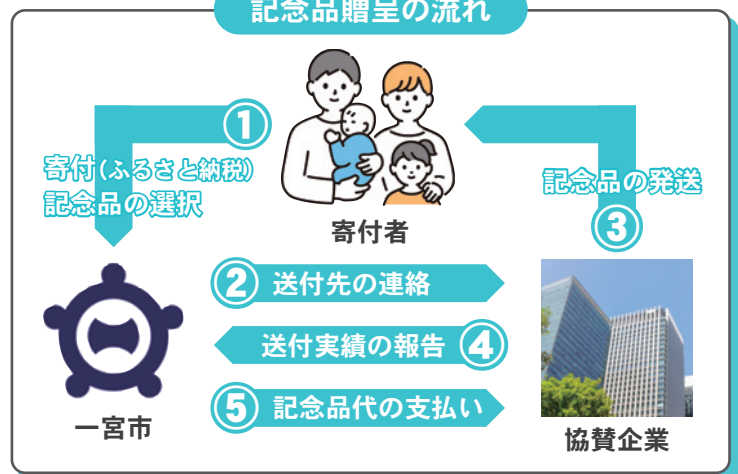

協賛企業になると… 記念品をふるさと納税ポータルサイトに掲載

申し込み方法など詳しくは、ID 1005717をご確認ください(申込書ダウンロード可)

【問】行政課 ☎(28)8956

保育園の入園申し込み(追加分) 2月1日～15日に受け付け

ID 1016785

市では、4月以降新たに保育園（小規模保育事業所・事業所内保育事業所を含む）へ入園を希望する方の追加申し込みを受け付けます。入園できる保育園など詳しくは、2月1日(木)以降にウェブページをご確認ください。



申し込み／2月1日(木)～15日(木)に申込用紙などを本庁舎保育課。申込用紙は保育園、保育課で配布

【問】保育課 ☎(28)9024

本庁舎・木曽川庁舎の 学習室のご利用を

ID 1017571

日時／1月6日(土)～8日(祝) 午前9時～午後5時（6・7日は木曽川庁舎だけ）

対象／市内在住・在学の中学・高校生（学生証などを持参）

【問】青少年課 ☎(84)0017

納付確認書を送付

ID 1018114

国民健康保険税（☎(28)9012）・後期高齢者医療保険料（☎(28)8985）・介護保険料（☎(28)9019）を納めている方へ、1月末までに納付確認書を送付します（年金からの特別徴収だけの方を除く）。確定申告などの社会保険料控除にご利用ください。

【問】保険年金課 【問】介護保険課

後期高齢者医療保険料 口座振替を希望する方は手続きを

ID 1000976

保険料を納付書で納めている方が口座振替を希望する場合、市内金融機関で手続きできます。専用ハガキでも申し込みますので、ご連絡ください。国民健康保険税を口座振替で納めていた方も、改めて手続きが必要です。

保険料を年金天引きで納めている方が口座振替への変更を希望する場合、納付方法変更の手続きが必要です。

【問】保険年金課 ☎(28)8985

スタートは20歳！ 国民年金

ID 1000849

国民年金は国が運営する年金制度で、国内に住所がある方は20歳から加入しなければなりません。国民年金は老後だけでなく、病気・けがで障害が残ったときなど万が一のときに、あなたや家族の生活を支えてくれます。厚生年金に加入していない方には、20歳になると加入のお知らせや納付書などが日本年金機構から送付されます。お知らせなどが届かない場合は、一宮年金事務所（☎(45)1418）へお問い合わせください。

所得が少なく納付が困難な方や学生の方には、保険料を免除・猶予する制度がありますので、ご相談ください。

【問】保険年金課 ☎(28)9014

産前産後期間の 国民健康保険税を免除

ID 1058349

1月分から、国民健康保険に加入している方の産前産後期間の国民健康保険税（所得割と均等割）が免除されます。



対象／一宮市の国民健康保険に加入している方で、令和5年11月以降に出産した方または出産予定の方

※申請方法・必要書類など詳しくは、ウェブページをご確認ください。

【問】保険年金課 ☎(28)9012

軽自動車の経年車に 重課の税率を適用

ID 1000952

四輪以上および三輪の軽自動車（電気自動車などを除く）は、最初の新規検査から13年を経過すると、軽自動車税（種別割）の税率が重くなります（重課）。6年度は、平成23年3月までに最初の新規検査を受けた車両が対象になります。最初の新規検査を受けた年月は、自動車検査証の「初度検査年月」欄で確認できます。詳しくはウェブページをご確認ください。

重課の税率(年額)

▽乗用自家用＝1万2,900円

▽貨物用自家用＝6,000円 ほか

【問】市民税課 ☎(28)8962

文化財を火災から守りましょう

ID 1058139

1月26日は「文化財防火デー」です。文化財の防火について関心を高め、かけがえのない文化財を保護しましょう。

文化財防火訓練

日時／1月25日(木) 午前10時

会場／堤治神社(小信中島)



【問】博物館 ☎(46)3215

市営住宅(定期募集)を受け付け

ID 1057889 申込書ダウンロード可

案内書(申込書)は、1月5日(金)から本庁舎市営住宅管理事務所、尾西庁舎窓口課、木曾川庁舎総務窓口課、出張所でも配布します。申し込み資格は、案内書でご確認ください。

募集住宅／松降・大山・時之島・春明・島村・天井・宝江・毛受・大和東・開明・開信・富田・玉野など

申し込み／1月12日(金)～22日(月)(必着)に申込書を郵送または持参

※入居希望者のない部屋は、2月8日(木)から先着順で常時募集あり

【問】市営住宅管理事務所 ☎(28)8649

資料コーナーのご利用を

ID 1000065

市が発行する資料を自由に閲覧できるよう、市役所本庁舎1階、尾西・木曾川庁舎1階に資料コーナーを設けています。現在、閲覧できる主な資料は、次のとおりです。

▽市長交際費、議会交際費、議会会議録、予算書、決算書、建設工事入札契約結果、市民意見提出制度公表資料、総合計画公表資料



【問】行政課 ☎(28)8957

生産緑地地区に追加指定する農地を募集

ID 1027085

対象／市街化区域内の合計面積300㎡以上の農地(商業地域・工業専用地域を除く)

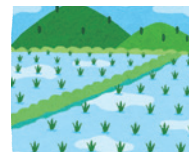

申し込み／1月4日(木)～3月29日(金)に必要書類を本庁舎農業振興課

※必要書類など詳しくは、お尋ねください。

【問】農業振興課 ☎(28)9135

事業承継 個別相談会

ID 1050753 申込書ダウンロード可

日時／1月18日(木) 午前10時・11時30分

対象／市内で事業を営む事業者と引き継ぐ事業者

内容／事業承継・M&A・経営者保証解除に関する相談

定員／各1組(先着)

申し込み／1月11日(木)までに電子申請、または申込書を電子メール・ファクス

【問】産業振興課 ☎(28)9132

弁護士による多重債務者無料相談会

ID 1021163

日時／1月17日(水) 午前9時30分～午後3時35分

会場／本庁舎観光交流課

対象／市内在住の方

定員／6人(先着。1人45分)

申し込み／1月4日(木)～15日(月)に電話で観光交流課

【問】観光交流課 ☎(28)9148

障害者手当を受給している方へ 手当の異動手続きはお早めに

ID 1001113

障害者手当を受給している方が、転居・死亡・振込先の変更や特定の施設に入所をした場合は、速やかに本庁舎障害福祉課、尾西庁舎窓口課、木曾川庁舎総務窓口課で手続きをしてください。なお過払いがあった場合は、返納が必要です。

【問】障害福祉課 ☎(28)9017