

糸と尾州の総合展
THE BISHU

尾州を知る、尾州を着る

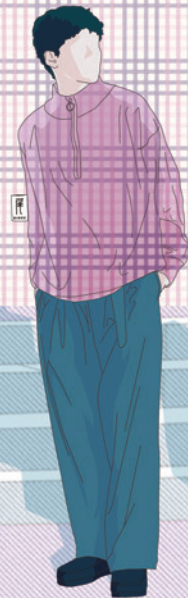

- ！ 第7次総合計画の実施状況を報告します 2・3 頁
- ！ 12月定例会市議会 45議案を可決 5 頁
- ！ 「一宮のまちなかを考えるシンポジウム」の参加者を募集 6 頁

第7次 総合計画

実施状況を報告します

2018(平成30)年度からスタートした第7次総合計画は、まちづくりの方向性を定めた市の最も基本となる計画です。詳しい状況は、成果指標などの「指標の推移」や「行政評価結果報告書」として市ウェブサイトなどで公表しています。

市長 中野 正康



ID 1026379

Plan 1

健やかにいきる

健康寿命の長いまちづくりに取り組みます

- ! 20歳代の国民健康保険加入者を対象に、スマホで申し込み・結果確認ができる「かんたん血液検査」を始めました。
- ! 新たな保健所の整備について、令和5年度の基本・実施設計を基に、令和7年度の竣工に向けて準備を進めています。

安心して子育てができる環境をつくります

- ! 子どもの入院医療費の無償化を、18歳まで拡大しました。
- ! NPOなどが運営する「子ども食堂」をはじめとした、子どもの居場所づくりを支援しています。
- ! 市立保育園で、使用済みオムツの持ち帰りを廃止しました。登降園時の打刻や欠席の連絡などを、保護者のスマホのアプリで行える業務支援システムを導入しました。



適切な医療を受けられる体制を整えます

- ! 市民病院で、血管疾患の総合的な治療を行う「大血管・下肢動脈・シャント治療センター」を開設しました。

高齢者が安心していきいきと暮らせるよう支援します

- ! フレイル・オーラルフレイル対策として、短期介護予防サービス事業・口腔機能向上プログラム事業を行っています。

Plan 2

快適にくらす

ごみを適正に処理し資源のリサイクルを推進します

- ! ごみ処理の広域化・集約化に向け、稲沢市と「尾張西部ごみ焼却処理等広域化計画」を作成しています。
- ! 東部浄化センターの下水汚泥を堆肥や発電用燃料に利用し、脱炭素化・循環型社会の実現に取り組んでいます。

地球温暖化防止に取り組みます

- ! ZEH（「高断熱」「省エネ」「創エネ」でエネルギー消費量の収支をゼロ以下にすることを目指した住宅）の新築などに対する補助を始めました。

水と緑を活かしたまちをつくります

- ! 木曽川河川敷に、家族で楽しめるスケートパークを整備しています。

総合的な住宅対策に取り組みます

- ! 市営住宅における連帯保証人制度を廃止しました。



Plan 3

安全・安心を高める

災害に強い社会基盤整備を進めます

- ！ 防火・準防火地域の狭あい道路（幅員4m未満）の拡幅費用の補助を始めました。
- ！ 大平島公園および多加木公園のグラウンドの地下に、雨水貯留施設を整備しています。

防犯対策を進めます

- ！ 高齢者世帯を対象に、特殊詐欺対策装置の購入費用を補助しています。



Plan 4

活力を生み出す

意欲を持って働けるよう就労支援を進めます

- ！ 市内在住の従業員の奨学金返済を、市内企業と共にサポートしています。

女性の活躍できる環境をつくります

- ！ 市川房校生誕130年を記念して「女性活躍推進シンポジウム」を開催しました。

幹線道路の整備を進めます

- ！ 尾張一宮パーキングエリアへのスマートインターチェンジの設置を、岩倉市と共に検討しています。
- ！ 名鉄尾西線の観音寺駅の北側に駐輪場を設置するなど、駅前広場を整備しています。

Plan 5

未来の人財を育てる

学校教育施設を整備します

- ！ 「シン学校プロジェクト」として、新しい時代に合った小中学校の校舎の更新を検討しています。

する・みる・ささえるスポーツ活動を支援します

- ！ 東京2020パラリンピック金メダリストの、米国女子シットینگバレーボール代表との交流事業を行いました。



Management 1

人を呼び込む～シティプロモーション～

子育て世代に選ばれるまちをつくります

- ！ 学校給食費を補助し、値上げによる保護者への負担を軽減しました。

訪れてみたいまち、交流が盛んなまちをつくります

- ！ 「東京ガールズコレクション（TGC）地方創生プロジェクト」を誘致し、ファッションに加え、芸術や食をテーマとした総合イベント「BISHU FES.」を開催しました。



Management 2

持続可能で未来につなげる

情報通信技術（ICT）を積極的に利活用します

- ！ コンビニでの所得課税（非課税）証明書の交付や、各種証明書のコンビニ交付端末の本庁舎1階への設置、申告予約の受け付けにAI電話を導入するなど、市役所のデジタル化を進めています。
- ！ 市役所職員のリスクリングの促進や、デジタル人材の育成を行っています。
- ！ デジタル庁の採択を受け、全国に先駆けてマイナンバーカードを、子ども医療費助成などの受給者証として利用できる取り組みを進めています。

1 ㊟ シン学校プロジェクト基本方針 意見募集 (～3月1日/6㊟)

令和6年度 食品衛生監視指導計画 意見募集 (～3月1日/6㊟)

市民税・県民税の申告会場の予約受け付け開始 (8㊟)

第3期国民健康保険データヘルス計画 意見募集 (～5日/ID1058236)

デジタル田園都市構想総合戦略 意見募集 (～16日/ID1058267)

博物館・特集展示「織物工場の世界 ～絁工場から毛織工場へ～」(～25日/ID1058278)

美術館・コレクション展(常設展)「花より花らしく」(～4月14日/ID1057903)

一部の掲載記事の内容は、
市議会の議決後、実施します。

10 ㊟ 本庁舎・木曽川庁舎の学習室の開放 (～12日/15㊟)

13 ㊟ 所得税等の申告会場を開設 (～3月15日/9㊟)

15 ㊟ THE BISHU ～糸と尾州の総合展～ (～16日/18㊟)

16 ㊟ 市民税・県民税の申告会場を開設 (～3月15日/8㊟)

17 ㊟ 消費生活フェア (12㊟)

本庁舎・木曽川庁舎の学習室の開放 (～18日/15㊟)

24 ㊟ 博物館・所蔵品による企画展「版画芸術 棟方志功を中心に」(～3月24日/10㊟)

27 ㊟ 定例市議会・開会 (ID1059195)

博物館・特集展示「尾張の洋画 小島俊男と芸術大学の画家たち」(～4月14日/11㊟)

28 ㊟ 一宮のまちなかを考えるシンポジウム (6㊟)

29 ㊟ i-ビル駐車場を一時閉鎖 (～3月8日/14㊟)

市役所の開庁時間 午前8時30分～午後5時15分

2月の時間外証明窓口 ID1009956

時間延長…1・8・15・22・29日(木)

▽市役所本庁舎…午後8時まで

▽尾西・木曽川庁舎…午後7時まで

木曜日の時間外証明窓口は、3月末で終了します。

休日開設…25日(日)

▽市役所本庁舎…午前9時～正午

取扱業務…住民票の写し、戸籍全部・個人事項証明書、
印鑑登録証明書、市県民税・軽自動車税に
関する証明書などの発行

納付のお知らせ ID1000875

固定資産税・都市計画税(第4期分)

国民健康保険税(第8期分)

後期高齢者医療保険料(第8期分)

介護保険料(第8期分)

納付は 2月29日(木) までに

市政へのご意見・ご要望は ID1004956

市民メール▷info@city.ichinomiya.lg.jp

市民ポスト▷市役所本庁舎、尾西・木曽川庁舎、
出張所などで受け付け

人口と世帯数 1月1日現在 ID1000227

人口…378,496(－124) 男…184,763(－74) 女…193,733(－50) 世帯数…167,638(+79) ※()内は前月対比

各記事に掲載のID(7桁の数字)を、市ウェブサイトの「ページID検索」に入力すると、該当記事の情報がダイレクトに表示されます。

ID 1021435

表示

12月定例市議会

45議案を可決

12月定例市議会は、11月30日～12月21日に22日間の会期で開かれ、令和5年度一般会計補正予算案・条例案などの議案(認定・同意・諮問を含む)が審議され、45議案が可決されました。

予算関係

補正予算の規模

- ✓ 合計 **34億5,682万3千円**の増額
- ✓ 一般会計 **39億 838万6千円**の増額
- ✓ 特別会計 **8,816万8千円**の減額
- ✓ 企業会計 **3億6,339万5千円**の減額

補正後の予算総額

ID1054702

- ✓ 全会計 **2,639億3,395万2千円**
前年同期比1.5%の減少 ↓
- ✓ 一般会計 **1,350億8,148万6千円**
前年同期比3.6%の減少 ↓

一般会計の主な事業費

総務費

犯罪被害者等見舞金

30万円

衛生費

新保健所整備事業(継続費分)

97万円

(継続費の設定:令和5～7年度 総額30億4,200万円)

民生費

障害福祉サービス事業所等への
光熱費高騰に対する支援期間の延長*

573万6千円

土木費

流域貯留施設築造事業(継続費分)

2億3,400万円

(継続費の変更:令和4～7年度 総額15億6,480万円)

住民税非課税世帯への支援給付金
(1世帯あたり7万円)*

26億6,000万円

諸支出金

財政調整基金積立金*

14億円

保育施設等への
給食食材高騰に対する補助期間の延長*

3,460万6千円

公共施設整備等基金積立金

10億円

*は既決予算からの事業費の増額

これらの事業費に必要な財源として、国庫支出金18億7,166万6千円、市税7億円などを充てます。

条例関係

制定

- 一宮市犯罪被害者等支援条例

改正

- 一宮市手数料条例
- 一宮市国民健康保険税条例
- 一宮市下水道条例
- 一宮市水道事業給水条例
- 一宮市特定教育・保育施設及び特定地域型保育事業の運営に関する基準を定める条例

人事案件

公平委員会委員の選任

- 竹内千賀子さん

人権擁護委員の候補者の推薦

- 関麻美さん
- 浅野佐和さん



一宮のまちなかを考えるシンポジウム 参加者を募集



自分たちが暮らしたい・活力のあるまちにするため、シンポジウムを開催します。
若い世代や子育て世代の方も、ぜひご参加ください。

2月28日 水 午後1時30分～3時30分 ▶ **i-ビル7階シビックホール**

第1部 基調講演 午後1時30分～2時20分

これからの不動産経営と公共空間活用のふか～い話

講師 西村浩さん(ワークヴィジョンズ代表取締役)

定員

200人
(託児あり)

第2部 午後2時30分～3時30分

まちなかアイデアディスカッション

まちなかが、にぎわい・いこい・ワクワクの場となるよう、
みんなで考えます。

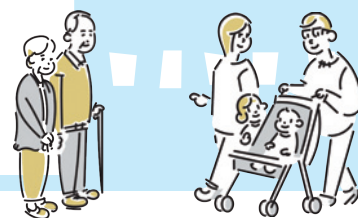

申し込み方法など詳しくは、**ID1059352**をご確認ください

【問】都市計画課 ☎(28)8981 共催/一宮まちなか未来会議

市民意見提出制度

意見 を募集します

市民の皆さんから意見を募集し、寄せられた意見を参考にして最終案を決定するとともに、寄せられた意見への市の考え方を公表します。

素案は市ウェブサイト、資料コーナー(市役所本庁舎1階、尾西・木曾川庁舎1階)などで募集期間中閲覧できます。

新たな学校施設の 在り方についての基本方針

ID 1059323 【問】教育部総務課 ☎(85)7071

老朽化した校舎の建て替えなど、新たな学校施設の在り方を検討するため「シン学校プロジェクト基本方針」の素案を作成しました。

募集期間 ▶ 2月1日(木)～3月1日(金)(必着)

提出方法 ▶ 持参または電子申請・電子メール(k-somu@city.ichinomiya.lg.jp)・郵送(〒491-8501 本庁舎教育部総務課)・ファクス(FAX)(73)9211)

食の安全を 確保するための計画

ID 1059213 【問】保健衛生課 ☎(52)3857

食の安全を確保するため、食品衛生法に基づく「令和6年度 食品衛生監視指導計画」の素案を作成しました。

募集期間 ▶ 2月1日(木)～3月1日(金)(必着)

提出方法 ▶ 持参または電子申請・電子メール(hoken-eisei@city.ichinomiya.lg.jp)・郵送(〒491-0867 古金町1-3 保健所保健衛生課)・ファクス(FAX)(24)9388)

市プロモーション動画

【問】政策課 ☎(28)8952

「いちみんな賞」を決定します

市の魅力などを市外の方へ発信し、移住・定住につなげることを目的とした動画を募集しました。応募作品の一部を市公式X(旧Twitter)に掲載し、期間中に最も多く「いいね」された作品を「いちみんな賞」に決定します。

投票方法

市公式X(旧Twitter)にアクセス
気に入った作品を「いいね」❤️



掲載期間

2月1日(木)～15日(木)の正午

詳しくは、ID1057786をご確認ください

テーマ

- 1 まち～まちの活力～
- 2 ひと～ひとの心のふれあい～
- 3 みどり～まち・ひとを育む緑～

いちばん
みんなが
いいねした賞

住民税非課税世帯へ

ID 1059173

物価高騰対応重点支援給付金を

1世帯当たり **7万円** 支給します

対象

令和5年12月1日時点で、世帯全員の令和5年度の住民税均等割が非課税の世帯
※世帯全員が住民税課税の方の扶養になっている場合は対象外

▶ 対象者には順次案内を送付していますので、ご確認ください

物価高騰対応重点支援給付金コールセンター

☎ 0586(82)9290

午前9時～午後5時
(土・日曜日、祝休日を除く)

【問】福祉総務課 ☎(28)9015

新型コロナワクチン接種

ID 1041296

自己負担なしの接種は

3月31日(日)まで

接種を希望する方は、お早めにかかりつけまたはお近くの協力医療機関へ予約してください。

初めて接種する方へ

新型コロナワクチンの初回接種は2～3回の接種が必要です。期間内に初回接種の完了を検討している方は、事前に医療機関と相談の上、接種してください。

新型コロナワクチン接種コールセンター

☎ 0586(52)7755

午前8時30分～午後5時15分
(土・日曜日、祝休日を除く)

【問】新型コロナワクチン接種推進室 ☎(72)1389

市民税・県民税の申告

【問】市民税課 ☎(28)8963

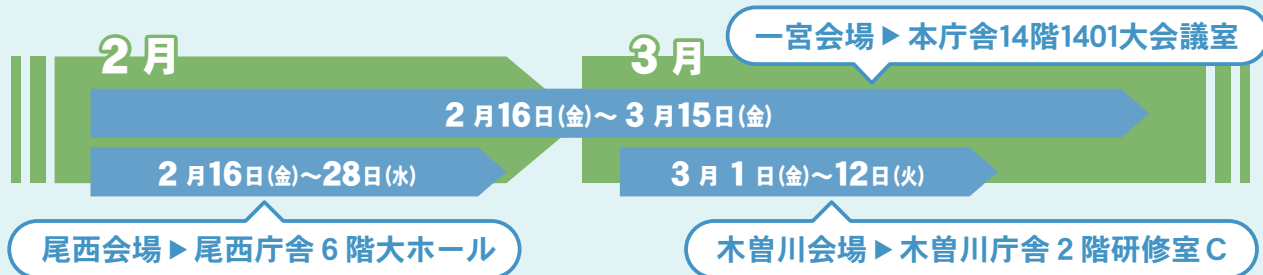

※土・日曜日、祝日は休み。木曾川会場は西側駐車場をご利用ください。また出張所では申告を受け付けません。申告会場の開設期間中は、本庁舎市民税課では作成指導・相談は行いません。

申告会場は完全予約制です



簡単
便利な

受け付け開始 2月1日(木) 午前9時 ※予約がない方は、原則入場不可

ネット予約

ID 1037585 または下記の
二次元コードからアクセス



電話予約

AI電話
自動応答サービス

☎ 050(1808)4795
24時間受け付け

申告予約についての相談は ☎(85)7437 ※
※午前9時～午後4時30分 土・日曜日、祝日を除く。
混雑しているときはつながらない場合があります。

市民税・県民税の申告が必要な方

今年の1月1日現在、市内に住んでいて、次に該当する方

年末調整済み、または所得税の確定申告を提出する方などは不要です。

- ◆ 令和5年中に所得があった
- ◆ 給与所得のほかに、配当や不動産などの所得があった
- ◆ 給与を2カ所以上から受けた
- ◆ 医療費控除、寄附金税額控除などを受ける

※申告は国民健康保険税などの算定や所得非課税証明書等の交付の資料にもなりますので、前年中に収入のなかった方でも、必要な場合は申告してください。

パソコンなどで税額試算・申告書作成ができます ID 1027117

市民税・県民税の税額試算と申告書作成が、パソコンやスマートフォンでできます。作成した申告書を印刷して氏名などを記入すれば、郵送などで提出できます。

市民税・県民税の申告会場でも簡易な所得税の確定申告を受け付けます

ただし次の確定申告は、確定申告会場（9頁参照）をご利用ください。

- ◆ 令和6年1月2日以降に一宮市へ住所を変更した方の申告
- ◆ 令和4年分以前の申告
- ◆ 相続等により取得した年金受給権に係る個人年金を含む申告
- ◆ 死亡した方の申告
- ◆ 青色申告
- ◆ 事業(営業・農業)・不動産・利子・総合譲渡所得の申告
- ◆ 雑損控除・繰越損失の申告
- ◆ 土地・建物・株の譲渡所得等の分離課税の申告
- ◆ 確定申告書の控えに収受印が必要な申告
- ◆ 国外に居住している方を扶養に追加する申告
- ◆ 暗号資産(仮想通貨)の売却益の申告
- ◆ 住宅借入金等特別控除を受ける申告(初年度・連帯債務・年末調整をしていないもの)
- ◆ 外国税額控除の申告
- ◆ 為替差損益の申告

確定申告(所得税・消費税・贈与税)

ID 1000868

【問】一宮税務署 ☎(72)4331

会場 ▶ 一宮地場産業ファッションデザインセンター(FDC)

2月

3月

2月13日(火)
～15日(木)

2月16日(金)～3月15日(金)

主な
対象

- 所得税の還付申告
- 贈与税の申告
- ※住宅借入金等特別控除説明会も開催

主な
対象

所得税、贈与税、個人事業主の
消費税の全ての申告

※土・日曜日(2月25日を除く)、祝日は休み。駐車場に限りがあるので、公共交通機関をご利用ください。

入場には「入場整理券」が必要です

入場には「入場整理券」が必要です。当日会場で配布するほか、スマートフォンなどから「LINE」アプリで事前発行もできます。



入場整理券は、LINEアプリから「国税庁LINE公式アカウント」を友だち登録して取得してください。



※LINEで事前発行した際に表示される「受付完了」画面を、入場時に確認します。

※指定された時間に遅れた場合は入場できないことがあります。また混雑状況に応じ、指定された時間内でもお待ちいただくことがあります。

スマートフォンを使用した申告相談を実施します

税務署が開設する確定申告の相談会場では、申告される内容に応じて、スマートフォンを使用した申告相談を実施します。スマートフォンとマイナンバーカードを持参してください。

※マイナンバーカードの暗証番号(利用者証明用電子証明書、署名用電子証明書)が必要。マイナンバーカード未取得で事前にe-Tax用のID・パスワードを取得している場合は、ID・パスワードが記載された書類が必要

申告時の主な持ち物(本人)

※市民税・県民税、確定申告の会場で共通

- 筆記用具
- 令和5年中の所得を明らかにできる書類
- 申告者名義の預金通帳など口座番号が分かる物(所得税の還付金が発生する場合)
- 本人確認書類(提示または写しの添付が必要)
- 控除を受けるための証明書類
 - 医療費控除の明細書・医療費通知(医療費の領収書は不可)ほか
- 「確定申告のお知らせ」と記載のあるハガキまたは通知書(受け取っている方だけ)ほか

税理士による

無料税務相談

日時 2月16日(金)～3月7日(木)

午前9時30分～正午・午後1時～4時
土・日曜日、祝日を除く

会場 本庁舎14階1401大会議室

※所得税(譲渡・山林所得を除く)、
個人事業者の消費税に係る相談が対象

【問】一宮税務署 ☎(72)4331

博物館

所蔵品による企画展

ID 1059261

版画芸術

棟方志功を中心に

2月24日(土)～3月24日(日)

午前9時30分～午後5時(入館は4時30分まで)
※月曜日、3月21日(木)は休館

大人500円、高・大学生250円、中学生以下無料

版画家・棟方志功(1903～1975)を中心に、徳力富吉郎や名取春仙などの版画芸術を紹介します。



▲「柵の子童」1937年



▲「阿童女の柵」1937年

学芸員による展示解説 ▶ 2月24日(土)、3月2日(土) 午前10時

コラージュ版画をつくろう!

日時 ▶ 2月25日(日)

①午前10時～11時30分

②午後1時30分～3時

対象 ▶ 小学生以上の方(小学生は保護者同伴)

講師 ▶ 若月陽子さん(一宮美術作家協会)

定員 ▶ 各10人(抽選)

受講料 ▶ 各2,000円(材料費)

申し込み

2月14日(水)の午後5時(必着)までに電子申請、または郵便番号・住所・電話番号・氏名(ふりがな)・年齢・学年・保護者名・参加希望回(第2希望まで)を記入し「コラージュ版画をつくろう!」と明記の上、ハガキ(〒491-0922 大和町妙興寺2390)

講演会

大和し美しー版画家棟方志功の原点ー

日時 ▶ 3月9日(土) 午後1時30分～3時

講師 ▶ 石井頼子さん(棟方志功研究家)

定員 ▶ 50人(先着。当日正午から整理券を配布)

受講料 ▶ 400円

たいけんの森

五色刷り版画に挑戦

日時 ▶ 2月3日(土)～3月31日(日)の土・日曜日、祝休日

午前9時30分～正午、午後1時～4時30分

参加料 ▶ 高校生以上100円、中学生以下無料



尾張の洋画
**小島俊男と
芸術大学の画家たち**

2月27日(火)～4月14日(日)

午前9時30分～午後5時(入館は4時30分まで)
※月曜日、3月21日(木)は休館

洋画家・小島俊男(1935～2018)の新収蔵の作品に加え、小島と同じく芸術大学で洋画を教えていた画家の作品を紹介します。

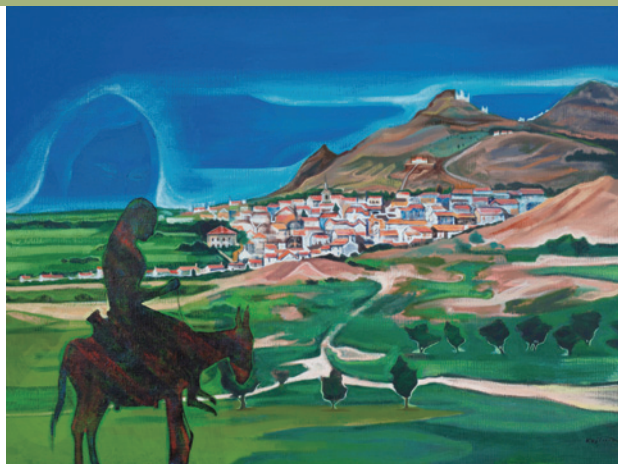

▲「母に見送られて」1970年

大人300円、高・大学生150円、中学生以下無料
※3月24日(日)までは企画展の観覧料金(10円参照)

【問】博物館 ☎(46)3215

三岸節子記念美術館

美術の学校 座学講座

ID 1058405

世界で活躍した
女性画家

時間 ▶ 午後2時～3時30分

2/10 **パステルの女王、
ロザルバ・カッリエーラ**

講師 ▶ 保崎裕徳さん
(名古屋市美術館学芸係長)

2/17 **節子の花、
オキーフの花**

講師 ▶ 三岸節子記念美術館学芸員

3/16 **片岡球子とその時代
-「面構」を中心に**

講師 ▶ 小金沢智さん
(東北芸術工科大学専任講師)

定員

各60人(先着。当日午後1時から整理券を配布)

ID 1059351

いちのみや
まちながアート

2月10日(土)～3月31日(日)

アーティスト・今村文さんの作品を展示します。

三岸節子記念美術館会場

午前9時～午後5時
(入館は4時30分まで)

※月曜日、3月21日(木)は休館

アーティストトーク

日時 ▶ 3月31日(日) 午後3時30分
定員 ▶ 16人(先着。当日午後3時から整理券を配布)
参加料 ▶ 400円(ドリンク付き)

観光案内所会場

午前10時～午後6時

「花ひとつ(ピンクのすずらん)」2023年 ▶
撮影:Norihito Hiraide



【問】三岸節子記念美術館 ☎(63)2892

暮らしに役立つ情報が盛りだくさん!

消費生活フェア

2月17日(土) 午前10時～午後4時

会場 イオンモール木曽川

■ パネル展示

ID 1059479

■ クイズラリー

■ ワークショップ
「ハギレで作ろう!
ポケットティッシュケース」



- トラブル回避! 消費生活
- いちみんと挑戦! 契約クイズ

市公式YouTubeチャンネルとケーブルテレビICCで番組を放送します。

【問】 観光交流課 ☎(28)9148

東アジアの国々で祝われるお正月

祝おう! 旧正月

2月10日(土) 午前10時～午後3時30分

会場 iービル3階シビックテラス

■ クラフト体験

ID 1059197

■ 民族衣装体験

■ 異文化について学ぶ
ワークショップ

■ 伝統的な遊び・ゲーム体験

■ ベトナム・中国・韓国の
食べ物の販売



【問】 国際交流協会(観光交流課内)

☎(85)7076

春休み期間限定

児童クラブ利用申し込みを受け付け



対象(利用可能日)

詳しくは、ID 1018285をご確認ください。

保護者が仕事などで不在となる次の児童

2月16日(金)～29日(木)にお申し込みください。

令和5年度の小学1～6年生

令和6年度の小学新1～6年生

3月23日～31日の月～土曜日

4月1日(月)～4日(木)

※時間は午前7時30分～午後7時。利用できる保護者の勤務条件は、学年で異なります。

※申込書類は2月8日(木)から児童クラブなどで配布。募集施設は2月16日(金)からお知らせ。

提出先

子育て支援課

児童館

児童クラブ

提出可能
時間

子育て支援課 ▶

月～金曜日

午前8時30分～午後5時15分

児童館 ※ ▶

午前9時30分～午後7時

児童クラブ ※ ▶

下校後～午後7時

土曜日

×

午前7時30分～午後7時

※祝日や利用状況により実施していない日・時間帯は提出できません。

【問】 子育て支援課 ☎(28)9022

木曽川緑地公園・木曽川緑地の愛称が決定

ID 1057226

木曽川緑地公園（里小牧）は「雀のお宿」、木曽川緑地公園（玉ノ井）は「きそたまパーク」、木曽川緑地（奥町）は「恋ヶ浜パーク」に愛称が決定しました。多数のご応募ありがとうございました。

【問】公園緑地課 ☎(28)8634

市有地を入札で売り払い

ID 1016605

入札日時／2月29日(木) 午前10時

入札会場／本庁舎 6階601会議室

内容／宅地525.94㎡（木曽川町外割田字南青木1番1、市街化調整区域、線引き前宅地）

申し込み／2月1日(木)～27日(火)に本庁舎資産経営課（土・日曜日、祝休日を除く）

※必要書類など詳しくは、お尋ねください。

【問】資産経営課 ☎(28)8961

小学校の就学通知書 2月中に届かない場合は連絡を

ID 1012511

4月に新しく小学校へ入学する児童がいる保護者へ、1月下旬に就学通知書を送付しました。

外国籍で、市内の小学校へ入学を希望する方へ

入学手続きを済ませていない場合は、本庁舎教育部総務課で手続きをしてください。

【問】教育部総務課 ☎(85)7070

一宮市国民健康保険 運営協議会委員を募集

ID 1022510 応募用紙ダウンロード可

応募資格／一宮市国民健康保険に加入している18～71歳の方（4月1日現在）

内容／4月～令和9年3月の平日の午後開催する会議（年2回程度）に出席し、国民健康保険事業の運営に関する重要事項の審議を行う

募集人数／1人

申し込み／2月15日(木)(必着)までに電子申請、または応募用紙を持参・電子メール・郵送。応募用紙は本庁舎保険年金課でも配布

【問】保険年金課 ☎(28)8669

国民年金保険料

まとめて前払いすると 割引が受けられます

ID 1000842

国民年金保険料は、2年分・1年分・半年分をまとめて支払うことにより、割引を受けることができ、口座振替の方が現金払いやクレジットカード払いより割引額が多くなります。口座振替で毎月納付する場合も、翌月ではなく、その月に引き落とす手続きをすれば、割引が受けられます。

希望する方は、一宮年金事務所や引き落としを希望する金融機関でお申し込みください。申込用紙は本庁舎保険年金課、尾西庁舎窓口課、木曽川庁舎総務窓口課、出張所でも配布しています。

なお令和6年度分または6・7年度分をまとめて支払う場合は、2月中にお申し込みください。詳しくは、一宮年金事務所（☎(45)1418）へお尋ねください。

【問】保険年金課 ☎(28)9014

市立図書館の雑誌カバーへの 有料広告を募集

ID 1018103

掲載期間／当該年度末の最新号雑誌の発行分まで（自動継続あり）

掲載料／当該年度末までの雑誌購入料

申し込み／申込書と必要書類を持参または郵送。

申込書は市立図書館ウェブサイトからダウンロード可（市立図書館でも配布）

※応募資格・必要書類など詳しくは、ウェブページをご確認ください。

【問】中央図書館 ☎(72)2343

市立図書館のレシートへの 有料広告を募集

ID 1040235

掲載料／月8,000円（中央図書館）、各月3,000円（尾西図書館、玉堂記念木曽川図書館ほか）

申し込み／申込書を持参または郵送。申込書は市立図書館ウェブサイトからダウンロード可（市立図書館でも配布）

※応募資格・必要書類など詳しくは、ウェブページをご確認ください。

【問】中央図書館 ☎(72)2343

本庁舎エレベーター内壁面などの 有料広告を募集



掲出期間／4月16日～令和9年4月15日
掲出場所／①本庁舎中央エレベーター内壁面②本庁舎自走式立体駐車場1階エレベーター前壁面
掲出料／①1枠月1万5,000円以上の提案金額
 ②1枠月1万3,000円以上の提案金額
申し込み／2月27日(火)までに申込書・広告案を持参・電子メール・郵送（掲出規格など詳しくは、①ID 1037578②ID 1037577を確認。申込書などダウンロード可）
【問】 行政課 ☎(28)8956

市ウェブサイトへの バナー広告を募集

ID 1002708 申込書などダウンロード可
掲載期間／4月16日～令和7年4月15日（1カ月単位で申し込み可。掲載開始日は毎月16日）
掲載料／1枠月1万円（税込み）
申し込み／3月1日(金)までに電子申請または申込書・広告案を持参・電子メール・郵送（5月以降の申込期限は前月16日。掲載規格など詳しくは、掲載要領・広告作成ガイドラインを確認）
【問】 行政課 ☎(28)8956

いちのみや子育て支援サイトへの バナー広告を募集

ID 1019284 申込書などダウンロード可
掲載期間／4月16日～令和7年3月14日
掲載料／1枠年5万5,000円（税込み）
申し込み／3月15日(金)までに申込書・広告案を持参または電子メール（掲載規格など詳しくは、掲載要領を確認）
【問】 子育て支援課 ☎(28)9022

市民活動ポータルサイトへの バナー広告を募集

ID 1018370 申込書などダウンロード可
掲載期間／4月16日～令和7年4月15日
掲載料／1枠年3万円（税込み）
申し込み／3月15日(金)までに電子申請、または申込書・広告案を持参・電子メール・郵送（掲載規格など詳しくは、掲載要領を確認）
【問】 市民活動支援センター ☎(23)8883

市民活動サポート補助金の 企画提案書を募集

ID 1036939
 市民活動団体のステップアップ部門の支援として、公益活動に係る経費の一部を補助します。募集要項など詳しくは、ウェブページをご確認ください。
対象／設立後2年以上の市民活動団体ほか
受付期間／2月1日(木)～16日(金)
【問】 市民活動支援センター ☎(23)8883

システム改修工事に伴い

i-ビル駐車場を一時閉鎖します

i-ビル立体駐車場・平面駐車場の混雑解消のため、駐車券発券式からチケットレス式（カメラ式）へ変更し、1～4階に事前精算機を導入します。

閉鎖期間 2月29日(木)～3月8日(金)

※閉鎖期間中は駐車場が利用できません。車でお越しの際は、市営地下駐車場などの周辺有料駐車場をご利用ください。

【問】 指定管理課 ☎(85)7080

ID 1059324



給食費・学用品費など 就学費用を援助

ID 1001675

市では、子どもを小中学校に通学させるのに経済的に困りの保護者に、給食・学用品などの費用を援助します。

また小中学校への入学準備の学用品費の支給を入学前に行います（2月末までに申請が必要）。対象の要件など詳しくは、お尋ねください。



【問】学校教育課 ☎(85)7072

放課後子ども教室「キッズi」 参加申し込みを受け付け

ID 1001350

対象／小学新1～3年生

内容／市内の各小学校で、4月中旬～令和7年3月中旬（新1年生は5月中旬から）の週3日程度、授業終了後に教室で自主学習や体験活動を行う（1時間程度）

定員／学校ごとに40～80人（抽選）

申し込み／2月1日（木）～29日（木）に電子申請
※保険料が必要



【問】青少年課 ☎(84)0017

本庁舎・木曾川庁舎の 学習室のご利用を

ID 1017571

日時／2月10日～18日の土・日曜日、祝休日
午前9時～午後5時

対象／市内在住・在学の中学・高校生（学生証などを持参）

【問】青少年課 ☎(84)0017

事業承継 個別相談会

ID 1050753 申込書ダウンロード可

日時／2月15日（木） 午前10時・11時30分

対象／市内で事業を営む事業者と引き継ぐ事業者

内容／事業承継・M&A・経営者保証解除に関する相談

定員／各1組（先着）

申し込み／2月8日（木）までに電子申請、または申込書を電子メール・ファクス

【問】産業振興課 ☎(28)9132

弁護士による 多重債務者無料相談会

ID 1021165

日時／2月15日（木） 午前9時30分～午後3時35分

会場／本庁舎観光交流課

対象／市内在住の方

定員／6人（先着。1人45分）

申し込み／2月1日（木）～13日（火）に電話で観光交流課

【問】観光交流課 ☎(28)9148

市営駐車場（一宮駅東地下駐車場・銀座通公共駐車場）

定期駐車券の申し込みを受け付け

申し込み方法など詳しくは、

ID 1003847をご確認ください。

利用期間 4月1日～令和7年3月31日

申し込み 電子申請または午前7時～翌午前0時に申込書を一宮駅東地下駐車場管理人室（抽選、1人1台1区分だけ、複数申し込みは無効）

申込期間▶3月1日（金）～7日（木）

※一宮駅東地下駐車場内に乗降場を設置するため、一部利用形態に変更があります。

◆定期駐車券料金

区分	利用時間	料金 (1カ月)
全日終日		1万6,500円
昼間	午前7時～翌午前0時	1万1,000円
夜間	午後8時30分～翌午前8時30分	5,500円

午前1時～7時は閉鎖
駐車場所の指定、保管場所使用承諾証明書の発行は不可

【問】都市計画課 ☎(28)8981

環境センター ニュース

無理なくチャレンジ！ ～家庭でできる冬の省エネ～

ID 1017252

冬は1年で最もエネルギー消費量が増える時季です。冬の省エネの工夫を知って、地球にも家計にも優しい暮らしを、無理のない範囲でチャレンジしましょう。



エアコンの温度は
20℃を目安にする



家族で続けて入浴し
追いだきを控える



トイレの便座を
温めすぎない



テレビを
つけっぱなしにしない

【問】環境政策課 ☎(45)9953

防犯・交通安全 今月のポイント

歩行者も交通ルールを守りましょう

歩行者が被害に遭う交通事故が増えています。歩行者も交通ルールを守り、自らの命を守る交通マナーを身に付けて、交通事故を防ぎましょう。

- ▶ 交通信号を守り、左右の確認をして横断する
- ▶ 走行車両の直前・直後の横断や、横断歩道外の道路の横断をせず、近くの横断歩道を利用する
- ▶ 歩行者は道路を横断するときには手を挙げて、ドライバーに横断する意思を伝える(ハンドアップ運動)
- ▶ 視界が悪くなる夕暮れ時や夜間は、明るい服装の着用を心掛け、反射材用品を身に着ける
- ▶ 歩きスマホをしない



【問】市民協働課 ☎(28)8671

市内の犯罪・事故 (11月末現在)

主な重点犯罪

区分	件数
刑法犯	1,870(+266)
侵入盗 (うち住宅対象)	135(- 1) [62(- 5)]
自動車関連窃盗	170(+ 51)
特殊詐欺	54(+ 9)

交通事故

区分	件数	人数
死亡	8(+ 4)	8(+ 4)
重傷	49(+ 10)	49(+ 10)
軽傷	1,208(+137)	1,435(+ 159)
計	1,265(+ 151)	1,492(+ 173)

()内は前年対比

不正アクセス・ ウイルス感染にご注意を



事件などの情報を
メールでお知らせ

不正なプログラムを添付した電子メールを送り付け、パソコンやスマートフォンをウイルスに感染させて情報を盗む、標的型攻撃メールが多発しています。次のことを実践して、標的型攻撃メールによる被害を防ぎましょう。

▽発信元のメールアドレスや件名に不自然な点がないか確認する

▽本文中に見慣れない字体がないか確認する

▽添付ファイルや本文中のリンクを開かない

▽ウイルス対策ソフトの導入・更新をする

【問】一宮警察署 ☎(24)0110

2月の無料相談

▶電話番号がない相談は直接会場へ
(先着順で受け付け。混雑状況により、相談できない場合あり)
▶正午～午後1時に相談できない場合あり

ID 1059368

相談名	日時	相談電話・会場	相談名	日時	相談電話・会場			
生活・市政	市民総合	月～金曜日 9:00～17:00 (金曜日の午後、12・23日を除く)	ききょう会館5階 ☎(73)4363	福祉	生活支援	月～金曜日 8:30～17:15 (12・23日を除く)	本庁舎2階 福祉総合相談室 ☎(28)9145	
	行政	7日(水)・21日(水) 10:00～12:00	ききょう会館5階 ☎(73)4363		精神保健福祉	月～金曜日 9:00～16:00 (12・23日を除く) <予約制 ☎(28)9145>	本庁舎2階 福祉総合相談室	
	多重債務	月～金曜日 9:00～12:00 (12・23日を除く)	本庁舎9階相談室 ☎(28)8984		ひとり親家庭	月～金曜日 10:00～16:30 (12・23日を除く)	本庁舎4階 子ども家庭相談課 ☎(28)9133	
	司法書士の多重債務	4日(日) 13:00～16:00	i-ビル6階 愛知県司法書士会一宮支部 ☎080(3620)7654		高齢者	月～金曜日 9:00～17:00 (12・23日を除く)	地域包括支援センター やすらぎ☎(61)3350 コムネックスみつほ ☎(86)5333 アウン☎(51)1384 ちあき☎(81)1711 萩の里☎(67)3633 泰玄会☎(61)8273 まちなか☎(85)8672	
	消費生活	月～金曜日 9:00～16:30 (12・23日を除く)	本庁舎9階相談室 ☎(71)2185					
	交通事故	5日(月)・27日(火) 13:30～16:00 <予約制 ☎052(962)5100 (県民相談・情報センター)>	ききょう会館5階					
	人権	14日(水) 13:00～16:00	ききょう会館5階 尾西庁舎4階					
	行政書士の許可手続	15日(木) 13:00～16:00	ききょう会館5階		障害者生活サービス利用	月～金曜日 9:00～17:00 (12・23日を除く)	障害者相談支援センター あすか☎(81)7260 ゆんたく☎(64)5882 やすらぎ☎(83)0881 ピース☎(46)5009 夢うさぎ☎(86)4003 いちのみや☎(62)8678	
	職場での悩みごと	9日(金) 13:00～16:00 <予約制 ☎(28)9132 (産業振興課)>	本庁舎4階 403会議室					
	仕事	内職	木曜日 10:00～15:00		ききょう会館4階 ☎(73)9100	医療	精神障害者家族	月・水曜日 10:00～15:00 (12日を除く)
火曜日 10:00～15:00			尾西庁舎4階 ☎(63)4800					
外国人雇用		16日(金) 15:00～16:30 <予約制 ☎050(5527)0895 (相談窓口)>	本庁舎産業振興課					
青少年・女性	若者就職心理	火～土曜日 10:00～17:00 (13・23日を除く) <予約制 ☎(55)9286 火～土曜日 10:00～17:00>	i-ビル6階 いちのみや若者サポートステーション	不動産・建設	医療安全	月～金曜日 8:30～17:00 (12・23日を除く)	保健所 医療安全相談窓口 ☎(52)3853	
	子ども・若者悩みごと	火～土曜日 9:00～17:00 (23日を除く)	青少年センター ☎(84)0003					
	女性悩みごと	月～金曜日 10:00～16:30 (12・23日を除く)	本庁舎4階 子ども家庭相談課 ☎(28)9149		不動産取引と悩みごと	登記	19日(月) 13:00～16:00 21日(水) 13:00～16:00 22日(木) 13:00～16:00 (12:00から受け付け) 21日(水) 13:00～15:00 (12:30から受け付け)	ききょう会館5階 尾西庁舎4階 ききょう会館5階
	不妊・不育症	16日(金) 14:00～16:00 <予約制 ☎(52)3858>	保健所健康支援課					
	登記・境界問題	17日(土) 9:30～12:30 (受け付けは12:10まで)	i-ビル6階 愛知県土地家屋調査士会一宮支部					
建築	13日(火) 13:00～16:00	ききょう会館5階						

3月の法律相談

(予約制)

ID 1001955

日時	会場	申し込み
1日(金)・8日(金)・15日(金)・22日(金) 13:00～16:00	ききょう会館5階 (市民総合相談室)	2月13日(火)の午前9時から 電話で市民総合相談室 ☎(73)4363
13日(水)・27日(水) 13:00～16:00	尾西庁舎4階	※2月分は随時受け付け中

裁判中・弁護士依頼済み事件の相談は不可。同居家族・同一事業所は月1回まで



2/15 木 ▶▶ 16 金

午前10時～午後5時
総合体育館いちい信金アリーナA・B

THE BISHU

～糸と尾州の総合展～

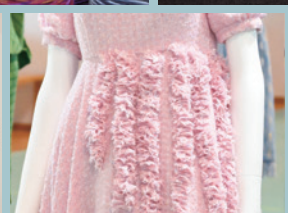
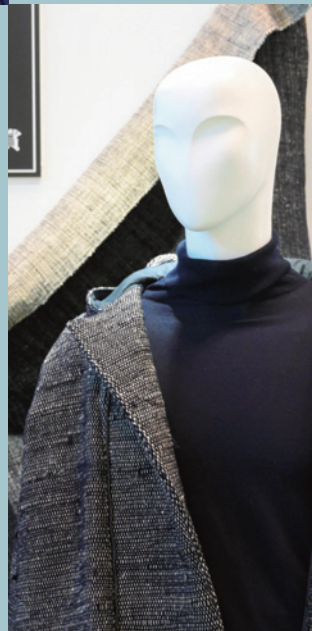

15日(木)

午前9時40分

オープニングセレモニー

午前10時

ジャパン・テキスタイル・コンテスト表彰式

午後1時30分

トークショー「BISHU COLLECTION
produced by TGCを振り返って」

出演 ▶ 池田友紀子さん

(チーフプロデューサー)ほか

糸と尾州の総合展 ONLINE

■ JTCコレクション ■ 翔工房コレクション

期間中、インターネットでも見るができます。

詳しくは、ID 1059231をご確認ください。

期間中

- ジャパン・テキスタイル・コンテスト優秀作品展
- 翔工房作品展
- 尾州の匠ものづくりリレー作品展
- 尾州インパナ塾作品展
- 糸と布の市
尾州産地の糸や生地、その生地などを使用した小物の販売ほか
- 衣装展示
ファッションデザインセンター開館40周年記念イベントとBISHU FES.で使用された衣装の一部を展示

無料シャトルバスを運行

名鉄一宮駅バスターミナル
1番のりば(20分間隔)

特設サイトはこちら ▶



【問】一宮地場産業ファッションデザインセンター ☎(46)1361



教室講座

育児講座

ID 1058350

日時／3月8日(金) 午前10時～11時30分

会場／尾西生涯学習センター講堂

対象／市内在住の子育て中の家族など

演題／「バランスボールで育児を楽しむための身体と心の体力づくり」

講師／小島佑字子さん(体力・産後指導士)

定員／25組(抽選)

申し込み／2月7日(水)・8日(木)に電子申請または電話

問い合わせ／東五城子育て支援センター ☎(85)9339

ファミリー・サポート事業講習会

ID 1058352

日時／2月28日(水) 午後1時～4時30分

会場／尾西庁舎2階会議室G

対象／市内在住の20歳以上で、援助会員・両方会員として入会を希望する方

内容／子どもの発育・発達、心肺蘇生法を学ぶ

申し込み／電話でファミリー・サポート・センター(中央子育て支援センター内)

※託児あり(要予約)

問い合わせ／いちのみやファミリー・サポート・センター ☎(28)9772

環境学習講座

ID 1059240

日時／2月24日(土) 午前10時～正午

会場／大野極楽寺公園

対象／市内在住の小学生以下と保護者

内容／昆虫観察を通して、生き物の不思議について学ぶ

定員／40人(抽選)

申し込み／2月15日(木)までに電子申請または電話

問い合わせ／環境政策課 ☎(45)9953

普通救命講習 I

ID 1000499

日時／2月24日(土) 午前9時30分～11時30分

会場／尾西消防署

対象／市内在住・在勤・在学の中学生以上の方

定員／16人(先着)

申し込み／2月1日(木)～15日(木)に電子申請または電話

※団体は条件付きで随時開催

問い合わせ／消防本部消防救急課 ☎(72)1103



家庭介護教室(ハートフルケアセミナー)

ID 1013469

日時／2月20日(火) 午後1時～4時15分

会場／ケアハウスコムネックスみづほ(木曾川町黒田)

対象／家庭で介護している方

内容／講義「高齢者の健康寿命を延ばす食生活」と、介護者同士の交流会

定員／20人(先着)

申し込み／2月13日(火)までに電話で地域包括支援センターコムネックスみづほ ☎(86)5333

問い合わせ／高年福祉課 ☎(28)9151

あいちシルバーカレッジ一宮

ID 1059179

日時／4月～令和7年3月の30日間 午前10時～午後4時

会場／一宮地場産業ファッションデザインセンター

対象／県内在住の昭和39年4月1日以前生まれの方(過去に受講した方を除く)

定員／90人(抽選)

受講料／年2万3,300円(予定)

申し込み／2月2日(金)(必着)までに申込書を郵送。申込書などは本庁舎高年福祉課、尾西庁舎窓口課、木曾川庁舎総務窓口課、出張所で配布

※詳しくは愛知県社会福祉協議会福祉生きがいセンター(☎052(212)5521)へお尋ねください。

問い合わせ／高年福祉課 ☎(28)9021

ニュージーランド料理セミナー

ID 1059201

日時／3月2日(土) 午前10時30分～午後3時

会場／神山公民館(野口1丁目)

対象／市内在住・在勤・在学の小学4年生以上の方(小学生は保護者同伴)

内容／ニュージーランドの伝統的なケーキと国民的な食べ物を作る

定員／16人(抽選)

受講料／1,000円(教材費を含む)

申し込み／2月16日(金)(必着)までに電子申請・電話、または住所(在勤・在学は勤務先・学校名)・氏名・年齢・学年・電話番号を記入し「ニュージーランド料理セミナー」と明記の上、電子メール(kokusai@city.ichinomiya.lg.jp)

問い合わせ／国際交流協会(観光交流課内) ☎(85)7076

ストーリーテリング入門講座

ID 1059235

日時／3月12日～26日の火曜日 午後1時30分～3時(3回)

会場／i-ビル7階中央図書館

対象／3回とも受講できる方

定員／20人(抽選)

申し込み／2月25日(日)までに直接市立図書館

問い合わせ／中央図書館 ☎(72)2343

統合失調症家族教室

ID 1059289

日時／3月1日(金) 午後2時～3時30分

会場／本庁舎14階1402会議室

対象／市内在住の統合失調症の方の家族

内容／医師による講話「統合失調症の症状と治療、家族の関わり方」

定員／20人(先着)

申し込み／2月1日(木)から電子申請・電話、または住所・氏名・年齢・電話番号を記入し「統合失調症家族教室」と明記の上、ファクス(☎(73)9270)

問い合わせ／福祉総合相談室 ☎(28)9145

教室講座

スポーツ

催しもの

募集

その他

教室講座

赤ちゃんセミナー

ID 1047412

日時 / 3月6日(水)・13日(水)・15日(金) 午後1時30分～3時

会場 / 子ども文化広場図書館

対象 / 市内在住の妊婦、0歳児を持つ親・家族

演題 / 「子どもの困った行動の発達の意味」「小児科医から伝える赤ちゃんとのかわり方」「乳幼児期の食事と食物アレルギーについて」
講師 / 工藤英美さん(日本福祉大学准教授)ほか

定員 / 20人(抽選)

申し込み / 2月16日(金)までに電子申請または電話

※子どものお入場不可。託児あり(3カ月以上の乳児、抽選で10人、要予約)

問い合わせ / 生涯学習課 ☎(85)7074

市民俳句教室

ID 1055382

日時 / 3月17日(日) 午後1時～3時

会場 / スポーツ文化センター

定員 / 30人(抽選)

申し込み / 2月29日(木)(必着)までに当季雑詠2句(初参加の方は希望者だけ)・郵便番号・住所・氏名(ふりがな)・電話番号・参加経験の有無を記入し「市民俳句教室3月」と明記の上、ハガキ(〒491-8501本庁舎芸術文化協会)

問い合わせ / 芸術文化協会(生涯学習課内) ☎(85)7074

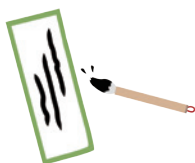

市民川柳教室

ID 1055718

日時 / 2月25日(日) 午後1時～4時

会場 / スポーツ文化センター

申し込み / 初参加の方は2月22日(木)までに電話で芸術文化協会

問い合わせ / 芸術文化協会(生涯学習課内) ☎(85)7074

スポーツ

令和6年度 学校体育施設利用団体は登録を

ID 1002143 申請書ダウンロード可

学校体育施設を定期使用するには、次のとおり登録が必要です。申込期間を過ぎると追加登録はできません。新規に登録する団体は、事前にお問い合わせください。

登録資格 / 市内在住・在勤・在学の10人以上で構成し、スポーツ活動が目的で、登録者全員が傷害保険などに加入している団体(営利を除く)

申し込み / 3月1日(金)～25日(月)に登録申請書などを本庁舎スポーツ課(土・日曜日、祝日を除く)、総合体育館・尾西スポーツセンター・木曾川体育館・いちのみや中央プラザ体育館(休館日を除く)

問い合わせ / スポーツ課 ☎(85)7078



スポーツ

催しもの

市民短歌教室

ID 1054290

日時 / 2月11日(祝) 午後1時～4時30分

会場 / スポーツ文化センター

申し込み / 初参加の方は2月8日(木)までに電話で芸術文化協会

問い合わせ / 芸術文化協会(生涯学習課内) ☎(85)7074

募集

その他

児童館

幼児教室

社会福祉事業団 ☎(51)5020

日時 / 4月～令和7年3月 午前10時30分～11時30分(祝休日などを除く)

対象 / 2歳以上の未就園児と保護者(0・1歳児も可の教室あり)

内容 / ふれあい遊び・手遊び・絵本の読み聞かせ・親子の交流ほか

申し込み / 3月4日(月)～6日(水)の午前9時30分～午後5時30分に児童館(抽選)



詳しくは児童館へお尋ねください

*1は0・1歳児が対象、*2は1歳児が対象

児童館名	開催曜日	電話番号	児童館名	開催曜日	電話番号
宮西	木・(金*2)	(73)2877	奥	水・(木*2)	(61)5300
貴船	木・(金*2)	(73)2533	萩原	火・(木*2)	(69)6731
神山	火・(水*2)	(45)2500	千秋	火・木	(76)7222
大志	(火*1)・水	(24)1747	起	木・(金*1)	(62)3398
向山	(水*2)・木	(72)1269	小信中島	水・(木*1)	(62)2900
富士	(火*2)・金	(71)1022	三条	木・(金*1)	(61)1670
葉栗	火・(木*1)	(51)5858	朝日東	(水*2)・木	(69)5980
西成	(水*2)・金	(76)5656	開明	火・(木*2)	(45)3327
丹陽	(火*2)・水	(76)0508	大徳	火・(水*1)	(61)5551
浅井	火・(木*1)	(51)1140	黒田南	火・(木*1)	(87)6523
北方	(水*2)・金	(87)3757	黒田	(火*1)・水	(87)6923
大和	木・金	(46)2612	外割田	(水*1)・木	(87)5323
今伊勢	水・(木*1)	(24)1767			

※予定を変更する場合があります。



小・中学生のための 陸上教室

日時 / 3月17日(日) 午前9時～正午 (予備日24日(日))
会場 / いちい信金スポーツセンター (県一宮総合運動場)
対象 / 小中学生
定員 / 240人 (先着)
参加料 / 500円
申し込み / 2月1日(木)の午前10時～3月3日(日)にいちい信金スポーツセンター
問い合わせ / いちい信金スポーツセンター ☎(77)0500

スプリントトライアル

日時 / 3月17日(日) 午後1時～5時 (予備日24日(日))
会場 / いちい信金スポーツセンター (県一宮総合運動場)
対象 / ①小中学生②高校生以上の方
定員 / ①200人②100人 (先着)
参加料 / ①500円②800円
申し込み / 2月1日(木)の午前10時～3月3日(日)にいちい信金スポーツセンター
問い合わせ / いちい信金スポーツセンター ☎(77)0500

催しもの

ヤングフェスティバル

ID 1058286

日時 / 2月25日(日) 午前10時～午後3時 (正午～1時を除く)
会場 / 木曾川庁舎
内容 / 青少年グループによる演奏会、盆踊り、お茶会体験ほか
 ※参加料が必要な催しあり
問い合わせ / 青少年課 ☎(84)0017



青少年健全育成推進大会

ID 1059101

日時 / 2月9日(金) 午後1時30分～3時50分
会場 / 一宮市民会館
対象 / 市内在住・在勤・在学の方
内容 / 講演「子どもたちの今を知り、未来を守る～子どもを守るのは、あなたしかいない～」ほか
講師 / 上水流信秀さん (情報モラル教育研究所代表)
問い合わせ / 青少年課 ☎(84)0017

大人のための 図書館見学ツアー

ID 1026902

日時 / 3月10日(日) ①午前10時～11時30分②午後2時～3時30分
会場 / i-ビル7階中央図書館
対象 / 市内在住・在勤の18歳以上の方 (学生を除く)
定員 / 各10人 (抽選)
申し込み / 2月3日(土)～18日(日)に電話で中央図書館
問い合わせ / 中央図書館 ☎(72)2343

糸つむぎを体験しよう

ID 1023434

日時 / 2月12日(休) ①午前10時～正午、午後1時～4時②午前11時、午後1時・2時・3時
会場 / i-ビル6階中央図書館
内容 / ①綿から糸を作る②厚紙で織物のしおりを作る
定員 / ①なし (随時受け付け) ②各10人 (先着)
問い合わせ / 中央図書館 ☎(72)2343



スポーツ大会

開催時間・種目・予備日など詳しくは、お尋ねください。

*市内在住・在勤・在学の方

スポーツ	日時	会場	対象*	参加料	申し込み
軟式野球	3月17日からの日曜日	平島公園 野球場ほか	—	A級 1万円(大森旗 1万3,000円)、B級・C級8,000円	3月3日(日)の午前10時(C級)、11時(B級)、午後1時(A級)に富士公民館(組み合わせ抽選・説明会を実施、監督または主将の出席が必要) ※問い合わせは水野 ☎(73)1329
バドミントン (男女混合団体戦)	3月31日(日)	総合体育館 いちい信金アリーナ	小学4年生以上 (1チーム男女各3・4人)	1チーム9,000円	3月1日(金)の午後9時～3日(日)の午後9時に申込用紙を電子メール。申込用紙は一宮バドミントン協会ウェブサイトからダウンロード可(先着40チーム)
ドッジボール	3月10日(日)	木曾川 体育館	中学生以上で構成するチーム (15人まで)	1チーム3,000円	2月16日(金)までに申込用紙を松本 ☎090(9909)5056)。申込用紙はスポーツ協会ウェブサイトからダウンロード可

軟式野球の連盟未加入チームは加盟料5,000円も必要

スポーツ協会(スポーツ課内) ☎(85)7078

スポーツ	日時	会場	対象*	参加料	申し込み
レディースレギュラーテニス (ダブルス)	3月12日(火)	いちい信金スポーツセンター	18歳以上で初級・中級の女性(学生を除く)	1組3,000円	2月1日(木)～5日(月)にいちい信金スポーツセンターウェブサイトから電子申請、または申込書をファクス(抽選32組)

いちい信金スポーツセンター(県一宮総合運動場) ☎(77)0500

教室講座

スポーツ

催しもの

募集

その他

ストーリーテリング 大人のためのおはなし会

ID 1059069

日時 / 3月14日(木) 午前10時30分～午後0時30分

会場 / 尾西図書館

定員 / 35人 (抽選。子どもの同伴不可)

申し込み / 1月25日(木)～2月20日(火)に直接市立図書館 (休館日を除く)

問い合わせ / 尾西図書館 ☎(62) 8191

猫の譲渡会 in いちのみゃ～

ID 1055447

日時 / 2月17日(土)
午前10時～正午

会場 / 一宮市民会館

内容 / ボランティア団体が保護・育成している猫の譲渡

※譲渡条件など詳しくは、会場でお尋ねください。

問い合わせ / 動物愛護事務所 ☎(72) 1122



認知症ケアラズカフェ

ID 1033897

日時 / 3月7日(木) 午前10時30分～午後3時

会場 / i-ビル 2階大会議室

対象 / 認知症の方と介護者

内容 / 認知症介護経験者による相談、認知症の方と介護者などの交流
参加料 / 300円程度 (お茶代を含む)
申し込み / 3月6日(水)までに電話で高年福祉課

問い合わせ / 高年福祉課 ☎(28) 9151

がん患者サロン会・勉強会

日時 / 2月9日(金) 午後1時30分～3時30分

会場 / 市民病院

内容 / 講演「ストレスとの向き合い方～ちょっとしたコツがあるんです～」

問い合わせ / 市民病院がん相談支援センター ☎(71)1911

うきうきフェスタ

ID 1059291

日時 / 3月3日(日) 午後1時～3時30分

会場 / 一宮医療療育センター (富田)

対象 / 市内在住の医療的ケアが必要、または手足に不自由がある18歳以下の方と家族

内容 / ふれあい遊び、歯科衛生士などによる個別相談、キッチンカーほか

定員 / 20組 (先着)

申し込み / 2月1日(木)から電子申請

問い合わせ / 福祉総合相談室 ☎(28) 9145

福祉マルシェ i・愛・逢マーケット

ID 1059476

日時 / 2月19日(月)・20日(火) 午前10時

会場 / イオンモール木曾川

※会場が名鉄百貨店一宮店正面玄関前からイオンモール木曾川に変わります。

内容 / 市内の福祉作業所の紹介、お菓子など自主製品の販売

問い合わせ / 障害者自立支援協議会(福祉総合相談室内) ☎(28) 9145

138マルシェ

ID 1033486

日時 / 2月21日(水) 午前9時～午後1時 (売り切れ次第終了)

※荒天時は中止の場合あり

会場 / 夢織り広場 (本庁舎西側)

内容 / 野菜や加工品の直売

問い合わせ / 農業振興課 ☎(28) 9136

日曜新鮮市

日時 / 2月4日(日) 午前5時～8時 (雨天決行)

会場 / 総合卸売市場

内容 / 新鮮野菜・果物・花き・精肉・総合食料品・日用雑貨品などの即売

※購入者に日曜新鮮市抽選会 (3月3日(日)) の抽選券を配布

問い合わせ / 一宮地方総合卸売市場 ☎(44) 1119

プチボランティア みんなで木の実を拾おう!

日時 / 2月10日(土) ①午前10時～10時45分②11時～11時45分 (雨天中止)

定員 / 各20人 (先着)

※拾った木の実の一部持ち帰り可

問い合わせ / 国営木曾三川公園138タワーパーク ☎(51)7105

募集

4月任用 尾西歴史民俗資料館 会計年度任用職員を募集

ID 1059528 申込書ダウンロード可

勤務内容 / 受け付け、催事補助、①歴史資料などの整理ほか②ウェブサイトの更新ほか

勤務日時 / 4月1日～令和7年3月31日のうち月10日程度 午前9時～午後5時 (休館日を除く)

選考方法 / 書類審査・面接

任用人数 / 各1人

申し込み / 2月14日(水) (必着) までに申込書を持参または郵送 (日曜日、2月12日(休)を除く)

問い合わせ / 尾西歴史民俗資料館 ☎(62) 9711



県男女共同参画人材育成セミナー 受講生を募集

ID 1045245 申込書ダウンロード可

応募資格 / 市内在住の女性で全日程に参加でき、セミナー修了後、修了生によるグループ活動など、セミナーの成果を生かす取り組みができる方 (公務員などを除く)

募集人数 / 1人 (選考。市が推薦した方の中から県が決定)

申し込み / 3月8日(金) (必着) までに電子申請、または申込書を持参・郵送 ※セミナーの開催日時など詳しくは、お尋ねください。

問い合わせ / 政策課 ☎(28) 8952



令和6年度任用 会計年度任用職員を募集

ID 1031792

市では、令和6年度任用予定の事務職・保育士・保健師などの会計年度任用職員や、人事課への登録者を募集しています。職種ごとの募集案内など詳しくは、ウェブページをご確認ください。

問い合わせ/人事課 ☎(28)8953

児童館 臨時職員の登録者を募集

職種/児童厚生員

応募資格/昭和34年4月2日以降生まれで、教諭・保育士・幼稚園教諭のいずれかの資格がある方

勤務内容/幼児教室、催し物の企画・実施、パソコンへの入力業務、児童の安全確保・健康管理ほか

勤務日時/月～土曜日のうち5日 午前9時15分～午後5時45分

選考方法/面接

日給/9,605円

申し込み/写真を貼った履歴書と証明書などの写しを持参、または「児童厚生員の募集」と明記の上、郵送(〒491-0113 浅井町西浅井字式軒家47 いずみ福祉園内社会福祉事業団)

問い合わせ/社会福祉事業団 ☎(51)5020

県消費生活モニターを募集

応募資格/県内在住の18歳以上の方

内容/危険な商品、不当な表示、悪質商法などの観察・情報提供、アンケートや意見などの提出、研修会(年1回)への出席ほか

任期/依頼した日～令和7年3月31日

謝礼/年1,500円以内(予定)

申し込み/2月26日(月)(消印有効)までに応募用紙を郵送。応募用紙は県民事務所の広報コーナー、本庁舎観光交流課などで配布(県ウェブサイトからダウンロード可)

問い合わせ/県県民生活課 ☎052(954)6163

その他

伝承教育等講師の 登録・活用を

ID 1000991

対象/市内在住のおおむね60歳以上で、知識や技能がある健康な方

指導分野/伝承文化、教養の向上・学習、生活文化・生活技能、健康増進

登録方法/講師登録書を本庁舎高年福祉課

※地域や学校などで講師の派遣を希望する団体は、ご連絡ください。

問い合わせ/高年福祉課 ☎(28)9021

消火器の不適切な 訪問点検にご注意を

ID 1000693

市が事業所と契約して、消火器を販売・点検することはありません。不審な場合は、お問い合わせください。

問い合わせ/消防本部予防課 ☎(72)1280

電柱上にカラスの巣を 発見したらご連絡を

カラスの巣による停電が発生しています。電柱上でカラスの巣を発見したら、中部電力パワーグリッド(☎0120(929)708)へご連絡ください。

問い合わせ/危機管理課 ☎(28)8959

司法書士による 相続相談会

日時/2月3日(土) 午前10時～正午、午後1時～3時

会場/iービル6階愛知県司法書士会一宮支部

内容/土地や建物の相続・遺言などに関する相談

申し込み/電話で愛知県司法書士会一宮支部

問い合わせ/愛知県司法書士会一宮支部 ☎(25)4169

祝休日のごみ持ち込み

▽2月12日(月)、23日(金)は受け付け

施設管理課 ☎(48)5383

ごみ分別アプリ 「さんあ〜る」

スマートフォンなどで、ごみの収集日の通知や、当日の収集ごみの種類、分別方法などをチェックできます。

ぜひ、ご活用ください。



◀こちらから、ご利用ください。

廃棄物対策課 ☎(45)5374

ご寄付ありがとうございました (12月分まで・敬称略)

いちのみや応援基金へ 607件

社会福祉協議会へ

荒川磯慈善会、一宮起工科高等学校生徒会、一宮看板店、エス・ビー建材、木曾川商工会女性部、尾張中小企業協会、一宮市グラウンド・ゴルフ協会、琥珀観光、豊田合成尾西工場

交通安全事業へ アキタ

子育て支援センターへ

アライバル、園原桂、更生保護女性の会

保育課へ カワモト企画室

萩原保育園へ 鶴飼克彦

環境保全関係へ ヤマナカ

博物館へ 佐分良平

朝日西小学校へ 尾西商工会青年部



I LOVE いちのみや 2月の映像広報

I C C 地デジ12ch

▽放映時間は7:45・9:45・12:45・16:45・19:45・22:45

▽DVDは中央図書館で3月から貸し出し

▽YouTube市公式チャンネルでも見ることができます。



知っトク! いちのみや 2月の音声広報

FMIちのみや 76.5MHz

▽放送時間は7:30・12:30・17:30

▽市ウェブサイトでも聴くことができます。

▼アイプラザー宮

☎(77)6612

文化講座2024 花街について学ぼう
～花街ってどんなところ？～

日 時 / 3月6日(水) 午後2時～3時30分
定 員 / 30人(抽選)
受講料 / 500円
申し込み / 電話でアイプラザー宮

Enjoy Life♪ 毎日楽しく生きるために ～昭和歌謡と
タップダンスのステージ。タップ体験レッスン有～

日 時 / 2月24日(土) 午後2時
定 員 / 130人(抽選)
入場料 / 1,000円(学生は500円)
申し込み / 電話でアイプラザー宮

▼エコハウス138

☎(47)7138

教室名	日 時
①水 中 運 動	2月2・9・16日(金) 11:30
②スイムワンポイントレッスン	2月2・9・16日(金) 13:00
③水 中 ウ ォ ー キ ン グ	2月5・19・26日(月) 14:00
	2月14・28日(水) 13:00
④かんたんアクアビクス	2月14・28日(水) 14:00

対 象 / 18歳以上の方
定 員 / ①～③各15人④12人(先着)
受講料 / 各1回400円(プール利用料を含む)
申し込み / 当日30分前からエコハウス138

教室名	日 時
①スモールボールde健康	2月1・8・15・22・29日(木) 13:30
②快 適 生 活 ヨ ガ	2月4・11・18日(日) 9:45
③朝 ヨ ガ	2月6・13・20・27日(火) 8:45
④カ ラ ダ 整 え る ヨ ガ	2月14・28日(水) 19:30

対 象 / 18歳以上の方
定 員 / 各30人(先着)
受講料 / 各1回600円
申し込み / ①④は当日30分前②は当日15分前から、③は開催
日の1週間前からエコハウス138

▼温水プール

☎(77)4727

春休み短期水泳教室

日 時 / ①3月23日(土)・24日(日)・26日(火)・27日(水)②28日(木)
～31日(日)に1時間の教室を4回
対 象 / 市内在住・在学・在園の年少～中学生(定員に達し
ない場合は市外も可)
受講料 / 各5,000円
申し込み / 2月21日(水)～27日(火)に温水プール(抽選)
※コース・開催時間・定員などの詳細は問い合わせ

▼総合体育館

☎(53)6300

令和6年度は一般大会利用の受け付けを行いません

アリーナの改修工事に伴い、令和6年度のスポートイベ
ントの開放はありません。詳しくは総合体育館までお問い合わ
せください。

▼スポーツ文化センター

☎(24)1881

教室名	日 時	受講料	申込日時
かんたん 有酸素運動と ポディートニング	2月6・13・20・27日(火) 19:30	各500円	各開催日時
ス ポ 文 ら くら く 体 操	2月7・14・21・28日(水) 10:00		
ひ な 祭 リ ケ ー キ (高校生以上)	2月23日(祝) 9:30	650円	2月3日(土) 9:30
大 規 模 エクササイズ	2月25日(日) 10:00	700円	開催日時

教材費も必要な教室あり。詳しくはウェブサイトなどで確認
申し込み / 受講料を持参の上、スポーツ文化センター(1人1
人分まで。抽選)

▼一宮地域文化広場

☎(51)2180

冬の月を観望しよう!

～ふたご座のカストル(二重星)、月齢6.4、7.4の月～

日 時 / ①2月16日(金)②17日(土) 午後7時～8時15分
(雨天中止)

定 員 / 各40人(先着。中学生以下は保護者同伴)

申し込み / 2月6日(火)の午前10時から電話で地域文化広場

教室名	日 時
いやしのオカリナ	4月10日からの水曜日 10:00(10回)
ととのえるヨガ	4月17日からの水曜日 10:00(10回)
いろどり水彩画	4月26日からの金曜日 9:30(10回)

会 場 / 尾西文化広場 ☎(69)7373

対 象 / 18歳以上の方

受講料 / 各6,200円

※教材費も必要な教室あり。詳しくは募集チラシで確認

▼大野極楽寺公園

☎(51)3015

教室名	日 時	定員	受講料
①宿根草 & ハーブの ガーデニング講習会	3月12日(火) 10:00	15人 (抽選)	500円
②ま ゆ 玉 工 作 五 月 人 形	3月16日(土) 10:00・13:30	各20人 (先着)	各900円 ～1,700円
③季 節 の 菘 玉	3月23日(土) 10:00・11:00	各7組 (先着)	各1,000円 ～1,500円

小学生以下は保護者同伴

申し込み / ①は2月28日(水)の午前10時～3月5日(火)の午後
5時に大野極楽寺公園ウェブサイトから電子申請、②は3
月1日(金)～14日(木)、③は3月1日(金)～21日(木)の午前10
時～午後5時に電話で大野極楽寺公園管理棟 ☎080(9110)
3015)



日本女子プロゴルフ協会最終プロテスト 清本美波さんがトップ合格を報告

強みである攻めのプレーで、プロテストにトップ合格した清本さん(市内在住)。「当日は、程よく緊張したけど楽しんで自分のゴルフができた。合格してほっとしている」と振り返りました。今後の目標を聞くと「令和6年はステップアップがメインの年。賞金ランキングのトップ2以内に入り、シード権を取りたい」と話しました。

明るい選挙啓発ポスターコンクール 矢筈原愛華さんが入賞を報告

同コンクールで2度目の文部科学大臣・総務大臣賞を受賞した矢筈原さん(北方小6年)。「受賞したときは、驚いたのと同時にうれしかった。少しでも投票率が上がってほしいという思いでポスターを描いた。今後は選挙だけでなく、火災予防など他のポスターも描いてみたい」と話しました。



※料金の記載がないものは無料。申し込みの記載がないものは当日直接会場

コーラスフェスタ

4年ぶりに観客を入れて開催します。5団体の合唱団が音楽の楽しさと、美しいハーモニーをお届けします。皆さんお誘い合わせの上、お越しください。

日時/2月11日(祝) 午後1時

会場/尾西グリーンプラザ

問い合わせ/コーラスフェスタ実行委員会・林 ☎090(6581)0415

動画編集入門講座

動画編集を趣味にしてみませんか。

日時/2月17日(土) 午前9時50分~午後0時30分

会場/イービル3階市民活動支援センター

定員/6人(中学生以下は保護者同伴)

会費/2,000円(中学生以下無料)

申し込み/一宮市動画作成会・武井 ☎080(3289)1516

大学キャンパスで 親子で遊ぼう

子どもたちの遊び場の提供と、子育てのお手伝いをします。子育てに関する相談も伺います。

日時/3月10日(日) 午前10時~正午

会場/修文大学

対象/未就園児とその家族

問い合わせ/修文地域研究センター・西村 ☎(45)2101

健友ネット集会 講演会

青井未帆さん(学習院大学法科大学院教授)が『憲法が守る いのち・くらし・平和』~憲法の歴史から多様な社会を考える~」をテーマに講演します。

日時/2月11日(祝) 午前10時

会場/アイプラザ一宮

問い合わせ/健友ネット集会実行委員会事務局・中井 ☎(76)0003

フォーラム21少年少女合唱団 新入団員を募集

歌うことが大好きな子どもたちの合唱団です。団員募集のオーディションを行います。見学もできます。

日時/2月23日(祝) 午後4時

会場/眞光禅寺(大江1丁目)

対象/小学2年生~中学2年生

問い合わせ/フォーラム21少年少女合唱団・宇野 ☎(77)1650

山歩きの会 「あさぎやま一宮」会員募集

愛知・岐阜・三重などの低山を中心に歩きます。山歩きを始めたい初心者の方も、気軽にご参加ください。

日時/原則第3木曜日

対象/69歳以下の方

問い合わせ/あさぎやま一宮・伊藤 ☎090(7863)5761

このコーナーは市民の皆さんの情報発信の場です。4月号の締め切りは2月22日(木)です(抽選)。申し込み方法など詳しくは、ID1034718をご確認ください。 問い合わせ 広報課 ☎(28)8951

みんな 子育て

いちのみや子育て支援
アプリを配信しています

Android版



iOS版



子育て支援センター

中央 ☎(85)7026 丹陽 ☎(28)9146
 千秋 ☎(28)9771 東五城 ☎(85)9339
 黒田北 ☎(28)9769 里小牧 ☎(28)9770

あっぷっぷ

▼ 2月の開場日時(子育ての困りごとに対応。電話相談も可)

中央子育て支援センター (i-ビル5階)

▶ 9:00~17:00 (5・13・19日を除く)

その他の子育て支援センター

▶ 月~金曜日 9:00~16:00 (12・23日を除く)

独りで悩まないで、相談を!

(その他の相談は17時~)

相談名	日時	相談電話・会場
育児	2月5日(月) 13:00~15:00	中保健センター ☎(72)1121
	2月19日(月) 13:00~15:00	西保健センター ☎(63)4833
子ども 悩みごと	月~金曜日 8:30~17:15 (正午~午後1時、12・23日を除く)	北保健センター ☎(86)1611
子ども悩みごと メール相談	市ウェブサイト (ID 1046675) で随時受け付け	本庁舎4階子ども家庭相談課 ☎(28)9152
発達の気 になる子	月~金曜日 9:00~16:00 (12・23日を除く) *在住地区により担当が 分かります<予約制>。	いずみ学園 ☎(78)3111
		まーぶるの森 ☎(86)6820
		チャイブ ☎(64)6362

こっこ相談室

友達と遊んでほしいのに...

2歳5カ月。公園で楽しそうに遊んでいても、他の子が近づくと私の後ろに隠れてしまいます。友達と一緒に遊べるようになるのかなあ。



こっこ相談員の
アドバイス

この頃は、家族と一緒に遊ぶことを十分楽しめるといいね。そして近くにいる

子のしていることを気にするようになったら、パパやママが「A君と同じ車だね」「Bちゃんもご飯どうぞ」などと声を掛け、一緒に遊ぶ様子を見せてあげてね。パパやママが楽しそうに遊んでいるのを見ると安心してきて「友達と一緒に遊ぶのも楽しそうだなあ」と感じ、関わりに興味を持つようになると思うよ。初対面ですぐに遊べる子もいれば時間のかかる子もいるけど、経験を重ねることで友達と遊ぶ楽しさを感じられるようになってくると思うよ。

親子で楽しもう!

対象は全て市内在住の方。参加料は全て無料。申し込みは電子申請可

催し	日時	会場	対象	申し込み
パパもいっしょに遊ぼう! ID 1058351	3月9日(土) 10:15~11:30	丹陽公民館	未就園児と親 (抽選20組)	2月14日(水)・15日(木)に電話で丹陽子育て支援センター
0歳児ママの オンライン交流会 ID 1052657	3月1日(金) 10:00~11:30	ウェブ会議アプリ「Zoom」	0歳児と母親 (抽選15組)	2月16日(金)までに電子申請
フレッシュママ交流会 ID 1050562	3月1日(金) 22日(金)	千秋公民館	第1子の3~11カ月の乳児と母親で2回とも参加できる方 (抽選各12組)	2月16日(金)までに電話で生涯学習課(☎(85)7074)
	3月6日(水) 27日(水)	尾西生涯学習センター講堂		
	3月7日(木) 28日(木)	木曾川庁舎 3階第3研修室		
あっぷっぷ ID 1001285	2月2日(金)	東五城子育て支援センター	第1子の3~11カ月の乳児と親	当日直接会場 (問い合わせは各会場)
	2月13日(火)	千秋・里小牧子育て支援センター		
	2月21日(水)	丹陽・黒田北子育て支援センター		

図書館からのお知らせ

▶ 中央図書館 ☎(72)2343 ID 1027324

ストーリーテリングの会
3日(土)11:00、17日(土)15:00 (5歳以上)
おはなし会 読み聞かせ
3日(土)・4日(日)15:00、11日(祝)・18日(日)・24日(土)
11:00・15:00、20日(火)・22日(木)10:30
おはなし会 紙しばい
10日(土)・25日(日)11:00・15:00
おはなし会 ろうどく/17日(土)11:00
バリアフリーDVD映画上映会/23日(祝)14:00

▶ 尾西図書館 ☎(62)8191 ID 1059225

おはなし会/3日~18日の土・日曜日 14:00
ガオガオおはなし会/4日(日)・18日(日)11:00
たのしいおはなし会 朗読/10日(土)11:00
親子で楽しむ会/14日(水)11:00 (未就園児)

▶ 玉堂記念木曾川図書館 ID 1059193

☎(84)2346
おはなしひろば/17日(土)11:00
読み聞かせ会/24日(土)11:00
おはなし会/25日(日)14:00

▶ 子ども文化広場図書館 ID 1045983

☎(25)1350
おはなし広場/10日(土)15:00
はじめのいっば/22日(木)11:00 (未就園児)
ストーリーテリングの会
24日(土)15:00 (5歳以上)

本を 読もうよ!



おすすめ本

一般書

香りのチカラ

平野奈緒美/著
笠間書院/刊



見えない「香り」が心と体を動かす。自然の豊かな香りから、合成香料、香水や日用品、企業の戦略まで。現役の調香師が、香り・匂いの魅力や嗅覚の不思議、「香りを創り出す仕事」について、さまざまな角度から解説する。

児童書

しまさんとことことシチュー

タサン志麻、くさばよしみ/文
くらはしれい/絵 河出書房新社/刊



キキとココのおうちに、しまさんがやって来ました。今日はみんなでシチューを作ります。大きなお鍋にお肉を入れて、お水をたっぷり注ぎます。お肉に火を通す間、お野菜を切ります。お肉とお野菜をことこと煮込んで…。

2月

移動図書館ほたる号

ID 1012823

A 10:15~11:00
B 13:30~14:30
C 15:00~16:00

移動子育て支援センターこっこ

ID 1010631

10:00~15:00 (※は14:00まで)

1日(木)	2日(金)	5日(月)	6日(火)	7日(水)	8日(木)	9日(金)
丹羽公民館 A 今伊勢西小学校 B 奥町前並二公民館 C 奥公民館	平島公民館 A 千秋南小学校 B		朝日東児童館 A 宮後野見神社 B 朝日公民館	北方青会社 A 丹陽小学校 B 浅野公園 C 向山公民館	島村若栗神社 A 開明小学校 B 本神戸酒見神社 C 子ども文化広場図書館	奥町出張所 A 中島小学校 B 於保共同出荷場 C
13日(火)	14日(水)	15日(木)	16日(金)	19日(月)	20日(火)	21日(水)
	東浅井浅井神社 A 大和西小学校 B 馬引公民館駐車場 C 葉栗公民館	千秋町出張所 A 丹陽南小学校 B 多加木記念館公民館 C 西成公民館	大和豊台ちびっ子広場 A 赤見小学校 B 佐千原坂手神社 C		西御堂津島神社 A 葉栗小学校 B 西海戸公民館 C 今伊勢公民館	萩原町出張所 A 木曾川東小学校 B 馬寄石刀神社 C 神山公民館
22日(木)	26日(月)	27日(火)	28日(水)			
尾関平山住宅 A 朝日西小学校 B 樫の木文化資料館 C	開明いこいの広場	大野公民館 A 千秋東小学校 B 浮野八幡社 C 浅井公民館	西小島公民館 A 北方小学校 B 光明寺愛宕神社 C 北方公民館			上段はほたる号 下段はこっこ

悪天候で中止する場合があります。

2024 Vトピアスポーツクラブ 春のキャンペーン開催! 春休み短期スクール & 1ヶ月体験

春の入会キャンペーン

入会特典 **4/30**
(土)まで

※但し、5月までに始められる方が対象となります。



お申込みはこちら

2月中のWEBお申込み

入会金 **0**円 + 2ヶ月会費 **0**円

3月以降のWEBお申込み

入会金 **0**円 + 1ヶ月会費 **0**円

春休み短期スクール

短期WEB特典!

WEB申込にて参加費より **500円引!**

お申込みはこちら



スイミング

お子様の泳力に合わせてクラス編成をいたします。お申込みの際はお子様の泳力と保護者様のご希望をお知らせください。

日程	対象	時間	参加費(税込)		定員
			スクール生	一般	
① 3/23(土)~26(火) 4回分	幼児~小学生	8:30~9:30	8,250円	8,800円	35名
② 3/26(火)~29(金) 4回分	幼児~小学生	15:00~16:00	—	—	35名
③ 3/30(土)・31(日) 2回分	新年少~新小1	8:30~9:30	—	4,400円	20名

小学校の学習指導要領に結び付けてご指導いたします。

幼児	水遊び運動(垂直姿勢での移動、顔つけ、潜り、呼吸動作)
1・2年生 学習要領目標	水遊び運動(垂直姿勢での移動、顔つけ、潜り、呼吸動作)
3・4年生 学習要領目標	垂直姿勢での浮き沈み、連続したジャンプと呼吸動作、けのび、グライドキック
5・6年生 学習要領目標	泳法の習得(クロール・平泳ぎ)

新学期に向けて小学校の学習指導要領に結び付けてご指導いたします。

体育

日程	対象	時間	参加費(税込)		定員
			スクール生	一般	
① 3/25(月)~28(木) 4回分	小学生	15:00~15:45	8,250円	8,800円	10名
② 3/30(土)	幼児	8:30~9:30	2,500円	3,000円	8名
③ 3/30(土)	小学生	14:00~15:30	—	—	10名

レッスン内容

- コーディネーショントレーニング、鉄棒特訓
新1年生~新6年生のお子様を対象に、全ての種目、競技につながる神経系のトレーニングに加え、多くの学年で実施する鉄棒の特訓を行います。
- 鉄棒、とび箱
新年少~新年長のお子様を対象に、多くの幼稚園、保育園での運動会にて個人発表のある種目を練習します。
- 小学校新体力テスト練習会
新1年生~新6年生のお子様を対象に、5月から小学校にて実施される体力テストの練習会を行います。

短期スクール 同時 入会特典

短期受付開始~3/15(金)までに入会手続き完了の方
入会金 **0**円 + 2ヶ月分 会費 **0**円
※但し、5月までに始められる方が対象となります。

3/16(土)~3/31(日)までに入会手続き完了の4月生

入会金 **0**円 + 年會費 **0**円 + 初月4日 月會費 **0**円
※但し、4月生として始められる方が対象となります。

1ヶ月体験開催! 2・3・4月生の募集

※お一人様、一期間のみ受講とさせていただきます。※1ヶ月体験後に本科スクールご入会の場合、参加費を入会初期費用へ充当します。

WEB特典
お申込みはこちら
WEB申込にて参加費より **500円引!**



スイミングスクール

月の途中から始められます

キッズ		ベビー	
全4回	月~金 16:00~ 17:00~ 13:30~ 14:30~ 15:30~	全8回	月・金 11:00~
参加費	4,400円(税込)	参加費	2,200円(税込)
定員	各クラス5名	定員	5名

※春の入会キャンペーンとの併用は致しかねます。※3歳以上(年少~年長)で、おむつが外れている方がご参加できます。※過去にVトピアに通われていた方、及びスクール体験をされている方は、お申込みいただけません。※ご希望の曜日を決めていただき、キッズ4回・ベビー8回を受講してください。※ご希望の曜日によっては月3回練習の曜日がござりますが1回分は別曜日にて受講していただけます。

体育スクール

幼児			小学生				
全4回	月	水・木	土	全4回	月	火~木	土
	15:30~	16:00~	14:30~		16:45~	17:10~	15:35~ 16:40~
参加費	4,400円(税込)			参加費	4,400円(税込)		
定員	各クラス2名			定員	各クラス2名		

※春の入会キャンペーンとの併用は致しかねます。※3歳以上(年少~年長)で、おむつが外れている方がご参加いただけます。※過去にVトピアに通われていた方、及びスクール体験をされている方は、お申込みいただけません。※受付締切...2月体験1/31(水)、3月体験2/29(木)、4月体験3/31(日) ※ご希望の曜日によっては月3回練習の曜日がござりますが1回分は別曜日にて受講していただけます。



Vトピアスポーツクラブ一宮

TEL 0586-71-1616(代)



一宮市今伊勢町本神戸字立切1番1号

一宮駅から車で5分! 60台無料駐車場完備 P

一宮店 - Vトピアスポーツクラブ (vtopia.jp)