

第2競技場

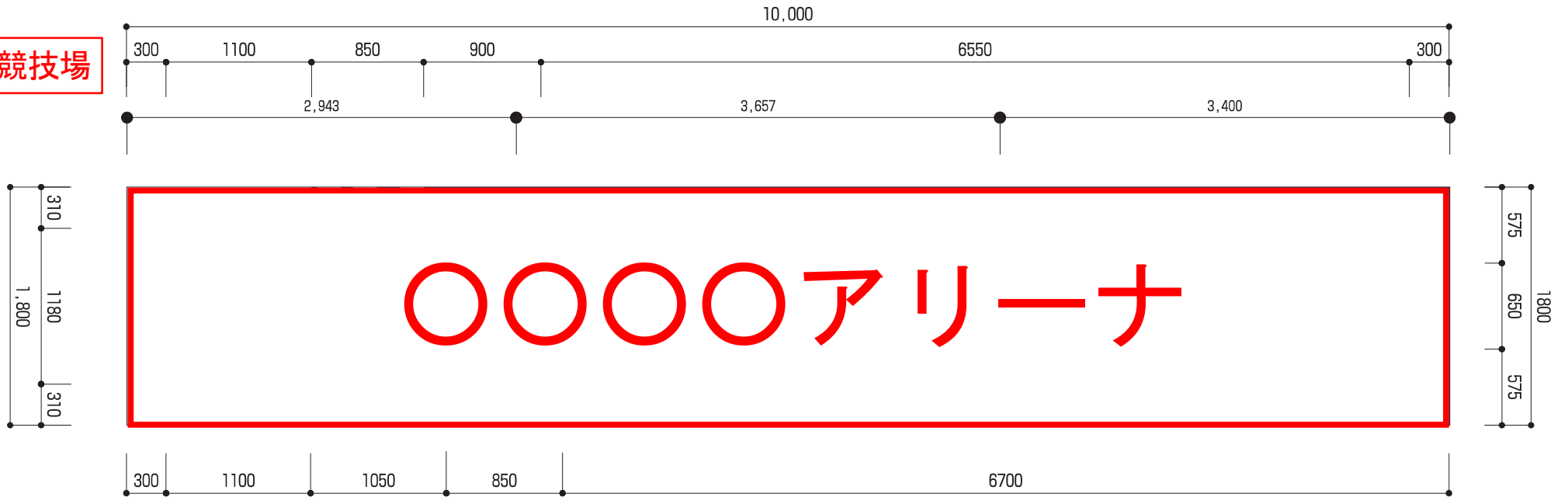

第3競技場



CLIENT	一宮光明寺公園 総合体育館サイン工事	TITLE	外壁サイン レイアウト	SCALE	1 : 30
--------	--------------------	-------	-------------	-------	--------

第2・第3競技場

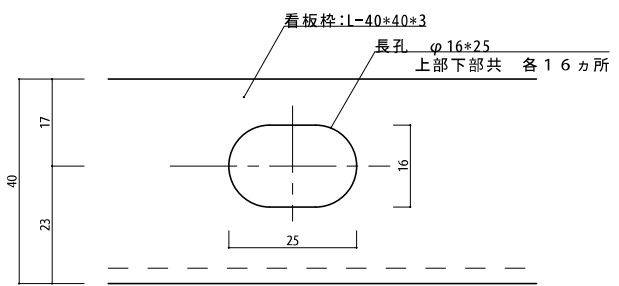
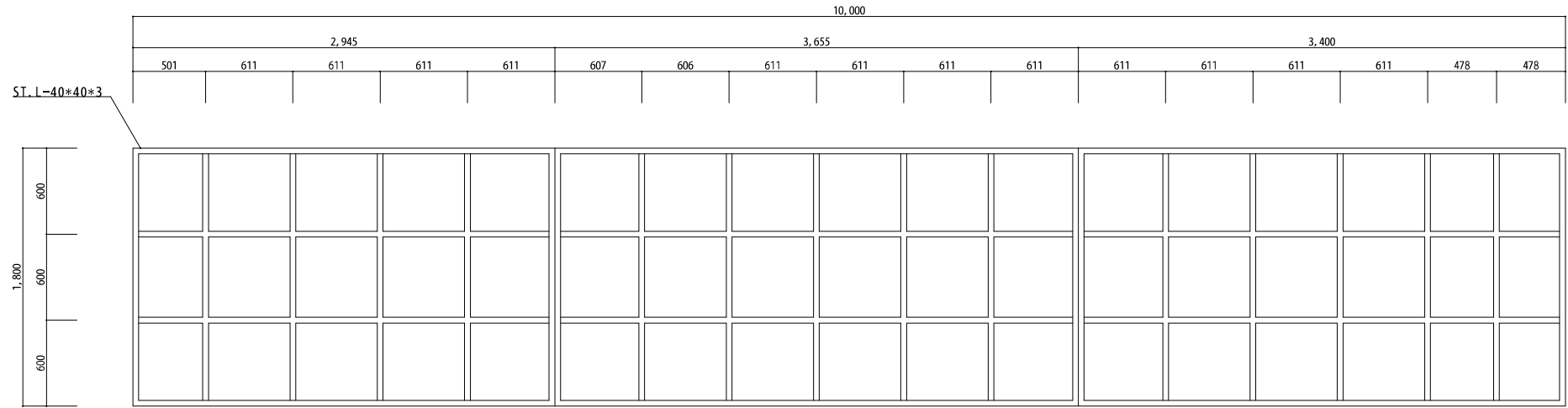
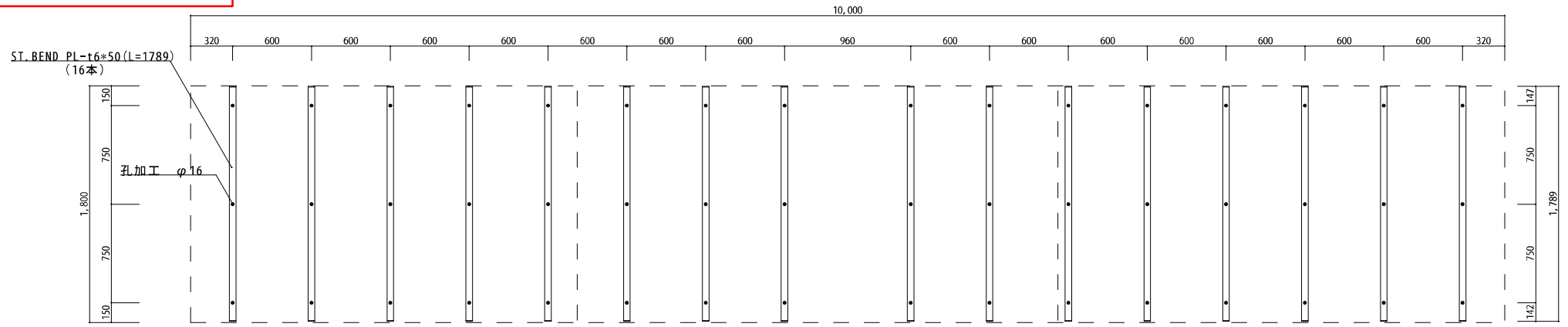

数量 2カ所

< Aタイプ >

※鉄骨部材については全て溶融亜鉛メッキとする

CLIENT 一宮光明寺公園総合体育館	TITLE 建物壁面名称サイン	SCALE 1:30
------------------------	--------------------	---------------

第2・第3競技場

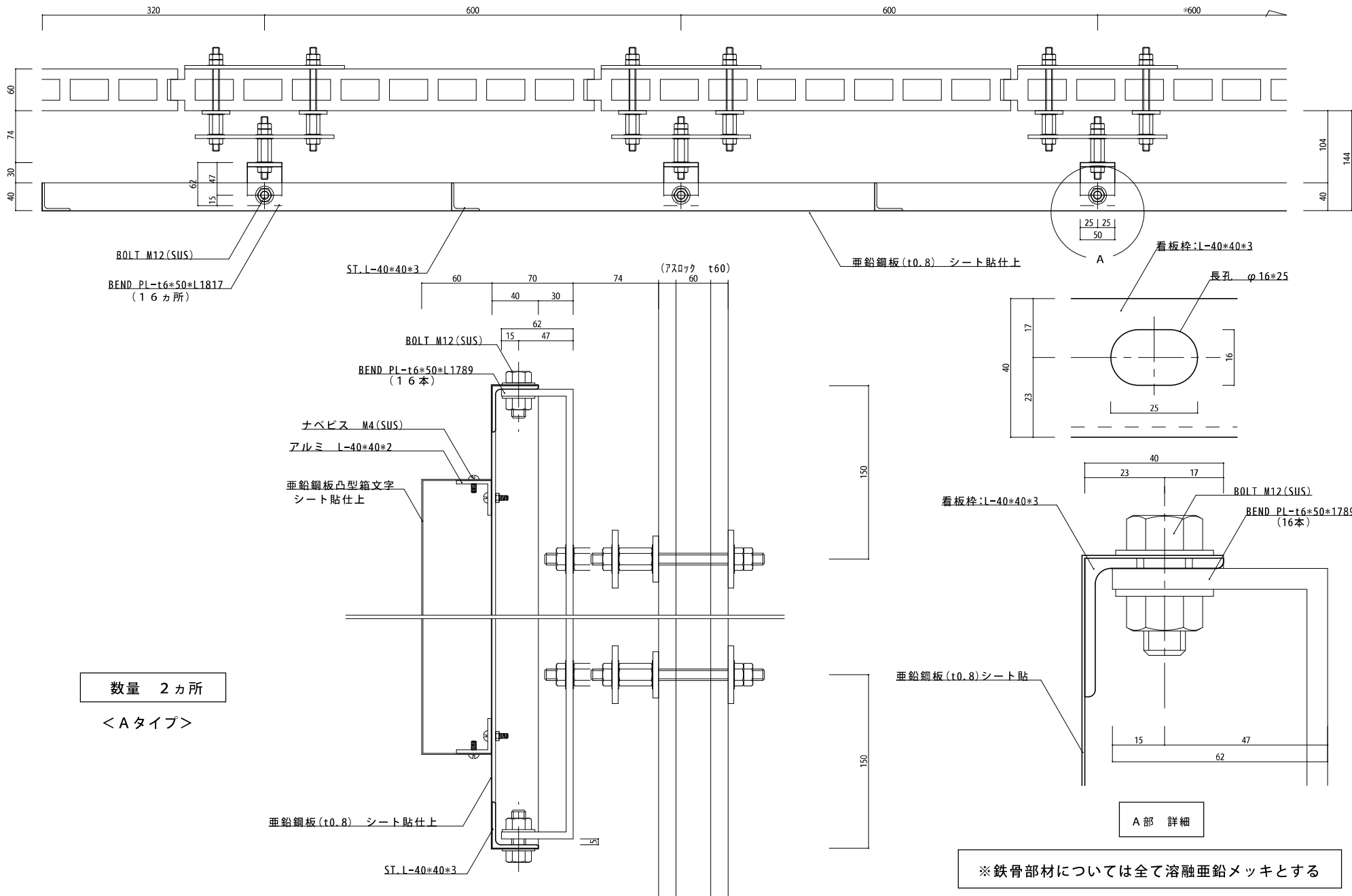

CLIENT	TITLE	SCALE
一宮光明寺総合体育館	建物壁面名称サイン	1:5 1:3

第1競技場

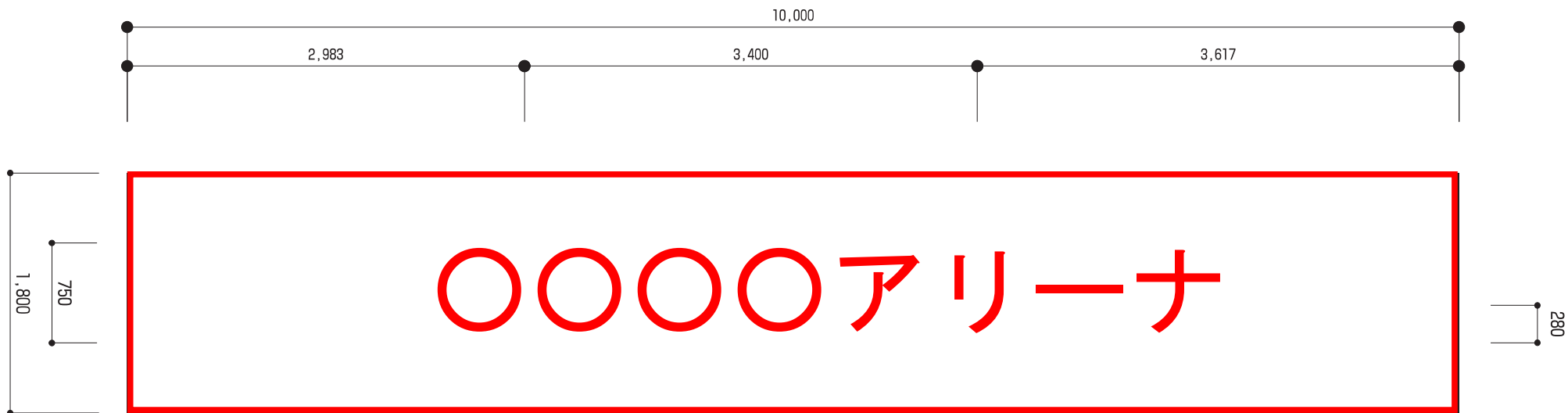

亜鉛鋼板凸型箱文字 (D=60)シート貼仕上

数量 2カ所



PANTONE 809C
NOCS 42-21

CLIENT	一宮光明寺公園 総合体育館サイン工事	TITLE	外壁サイン レイアウト	SCALE	1:30
--------	--------------------	-------	-------------	-------	------

第1競技場

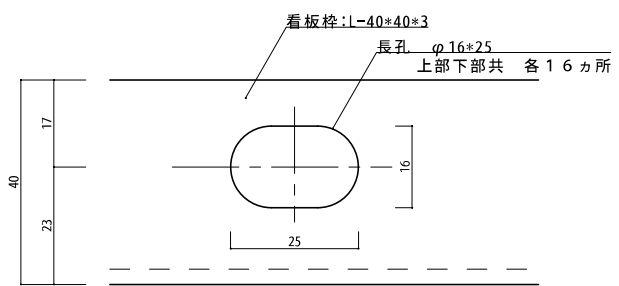
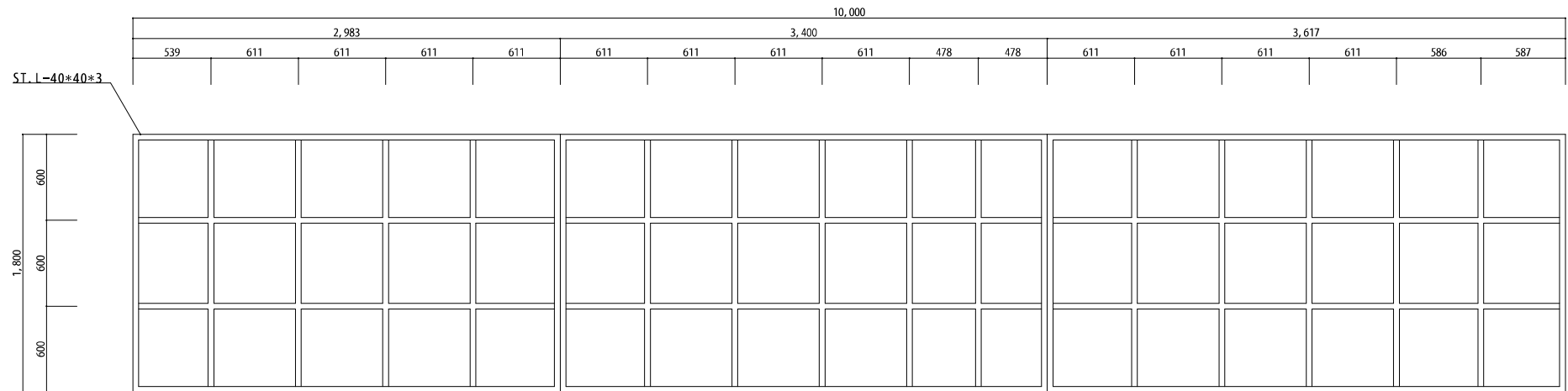
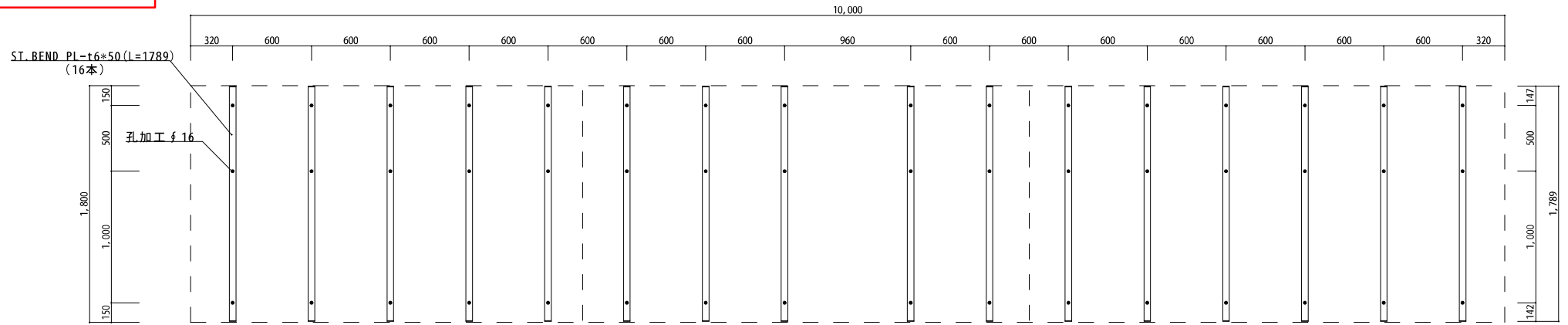

数量 1カ所

< Aタイプ >

※鉄骨部材については全て溶融亜鉛メッキとする

CLIENT 一宮光明寺公園総合体育館	TITLE 建物壁面名称サイン	SCALE 1:30
------------------------	--------------------	---------------

第1競技場

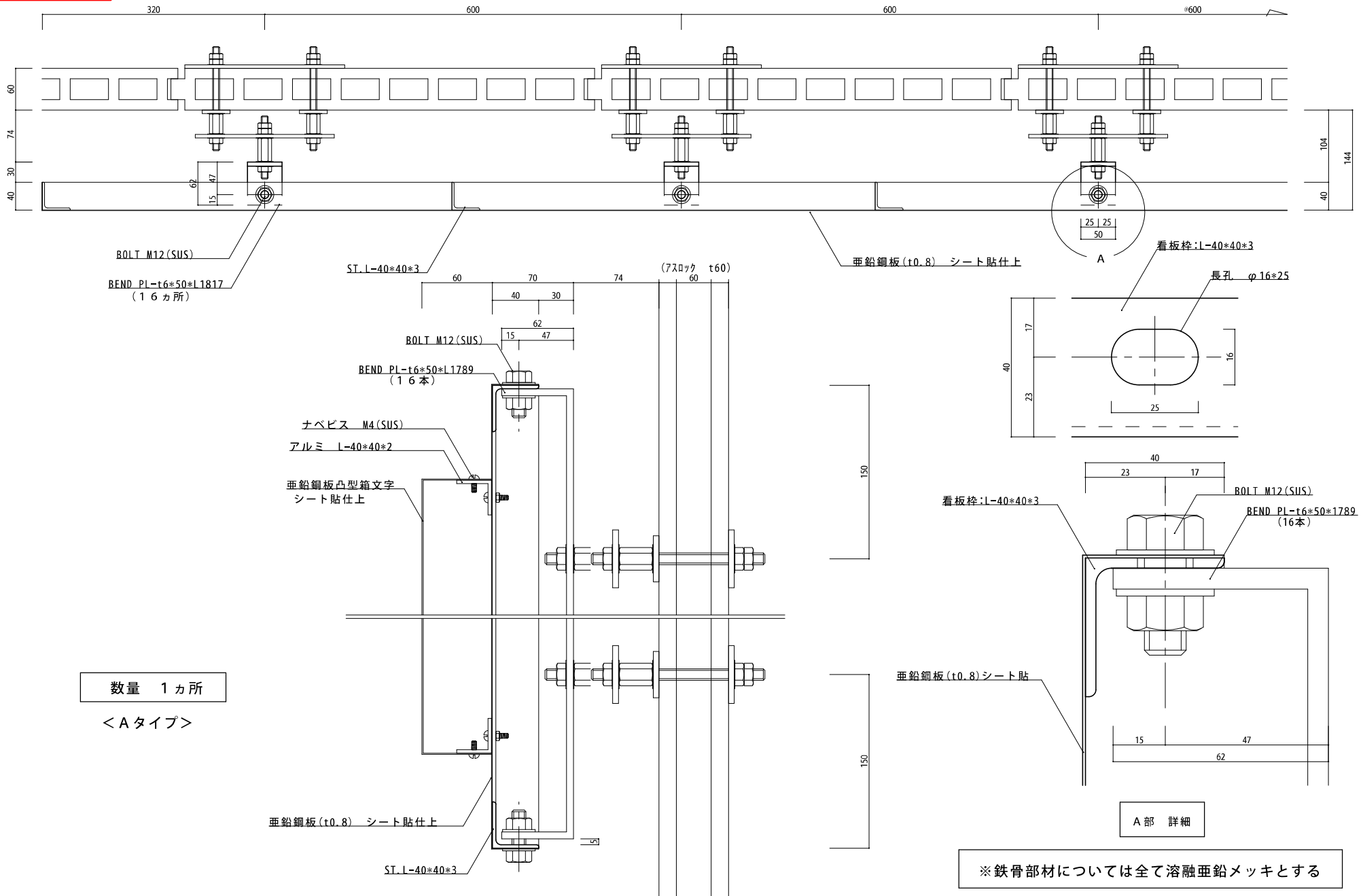

※鉄骨部材については全て溶融亜鉛メッキとする

CLIENT	TITLE	SCALE
一宮光明寺総合体育館	建物壁面名称サイン	1:5 1:3

第1競技場

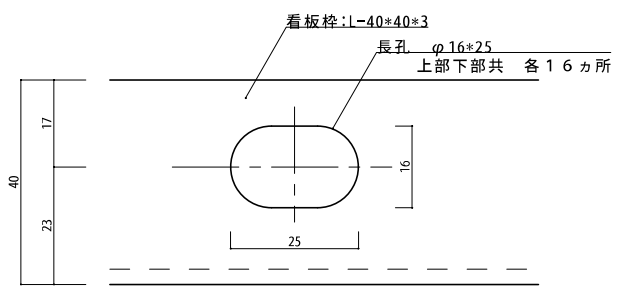
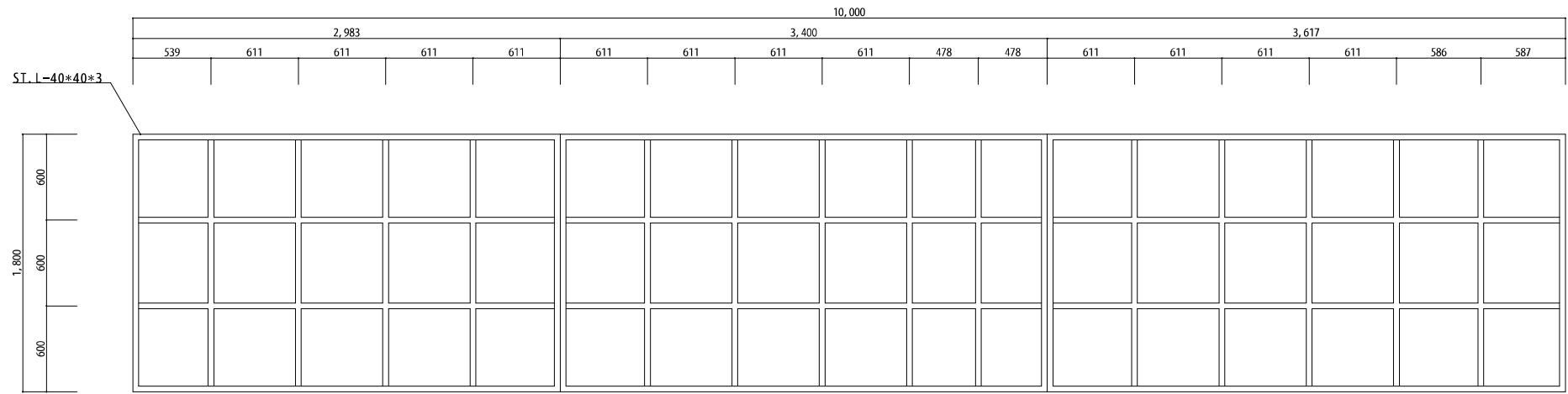
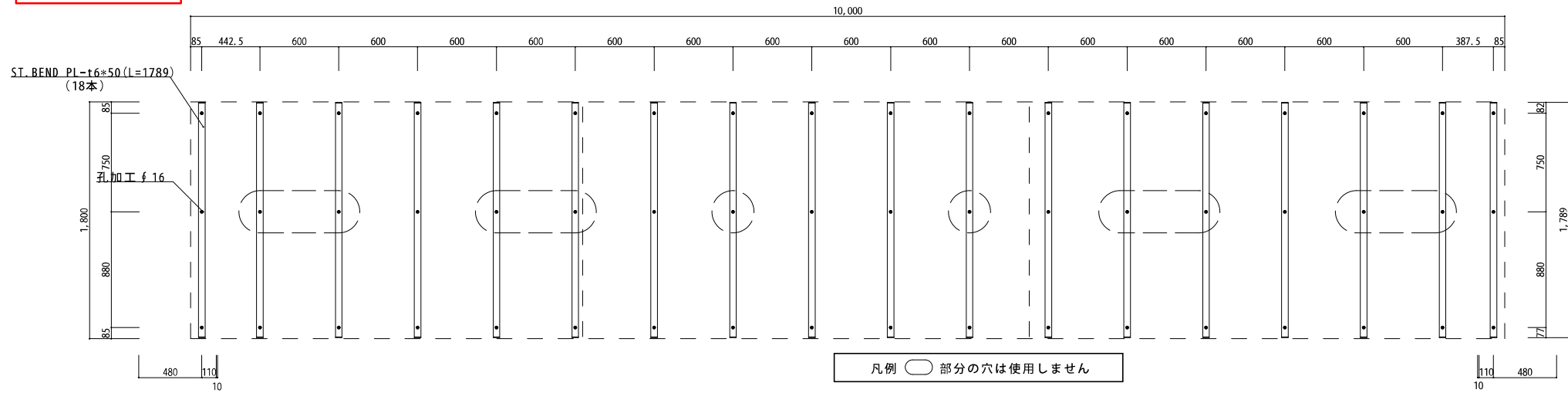

数量 1カ所

< Bタイプ >

※鉄骨部材については全て溶融亜鉛メッキとする

CLIENT 一宮光明寺公園総合体育館	TITLE 建物壁面名称サイン	SCALE 1:30
------------------------	--------------------	---------------

第1競技場

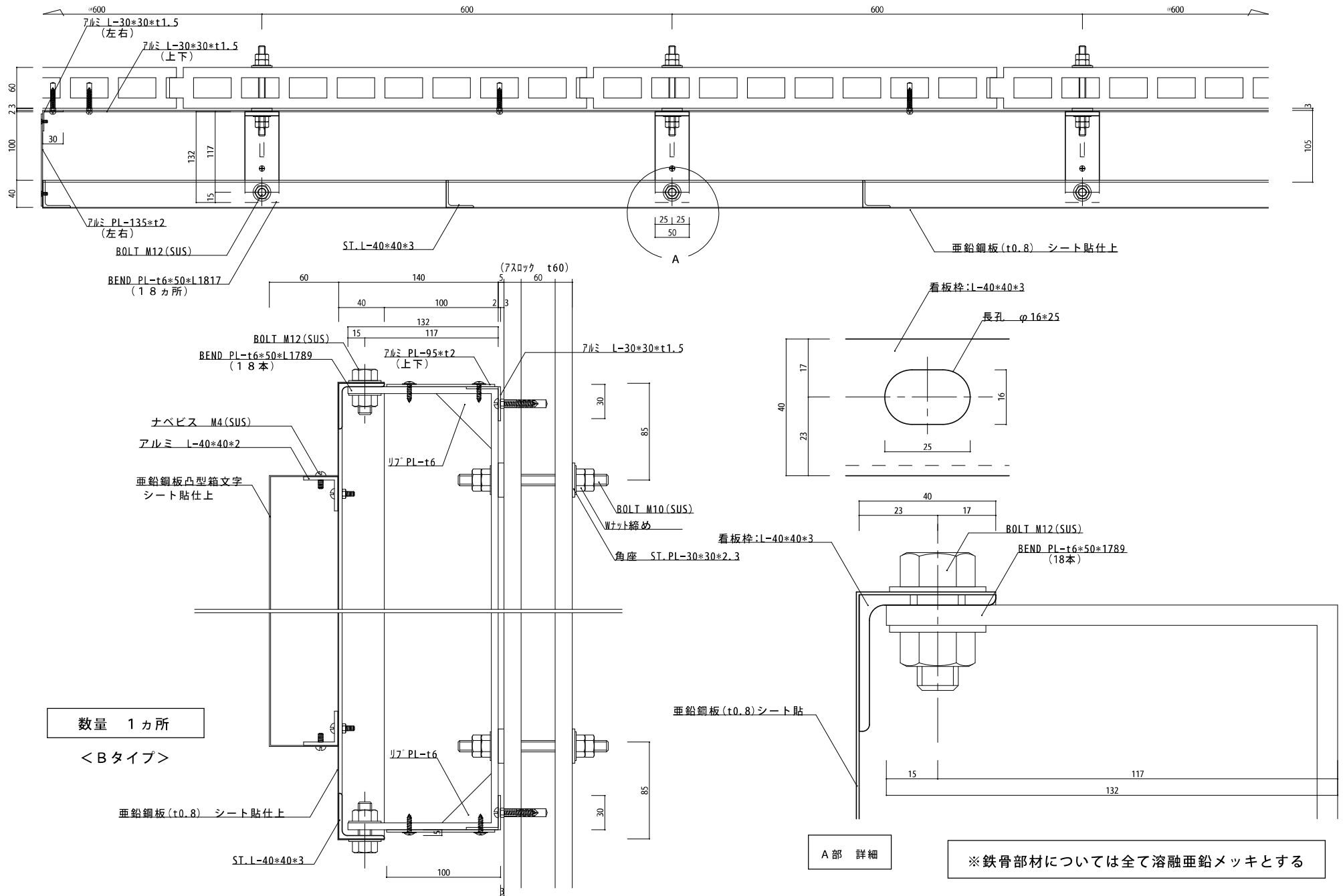

CLIENT	TITLE	SCALE
一宮光明寺総合体育館	建物壁面名称サイン	1:5 1:3

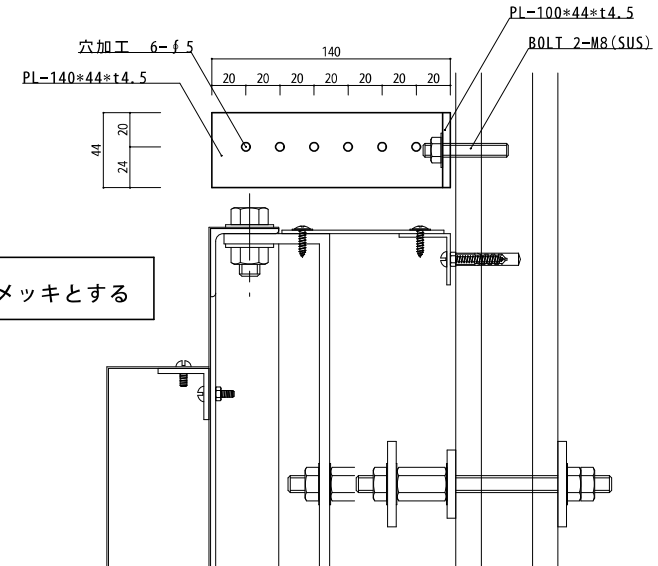
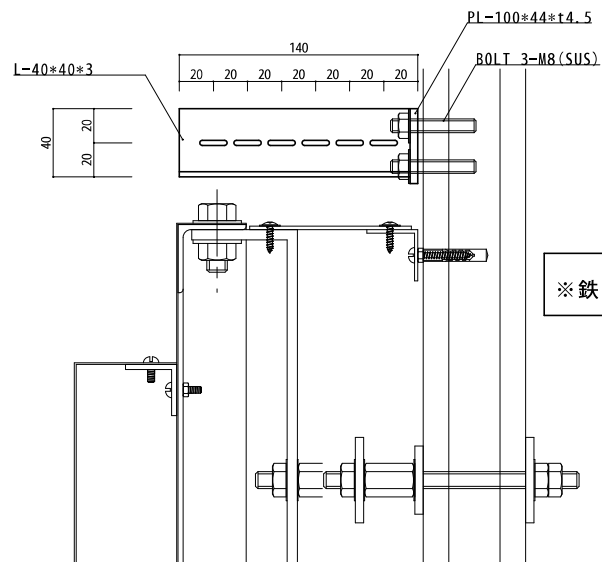
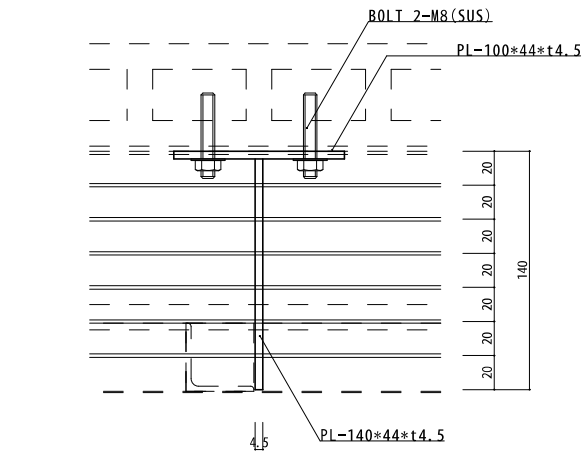
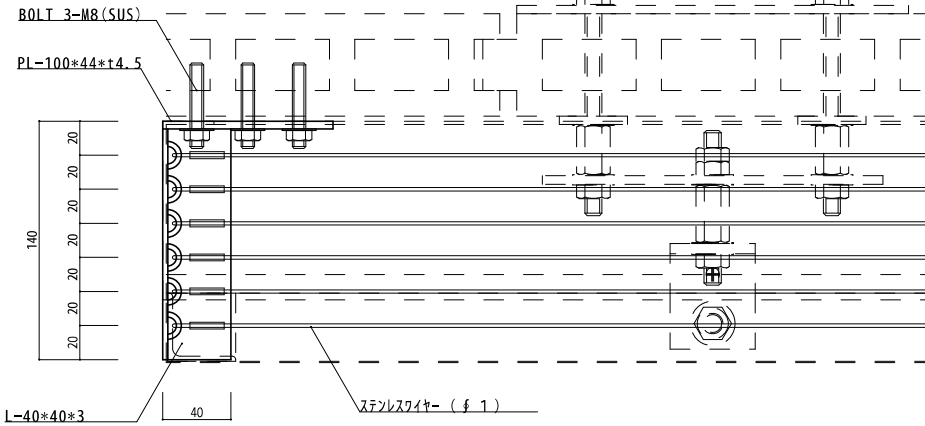
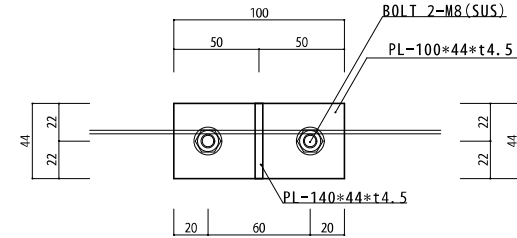
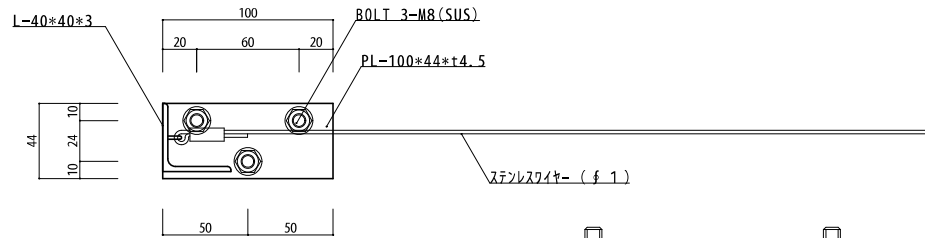

※鉄骨部分については全て溶融亜鉛メッキとする

CLIENT 一宮光明寺総合体育館	TITLE 鳥除け防止	SCALE 1 : 3
----------------------	----------------	----------------