

教室講座

スポーツ

催しもの

募集

相談

その他

## 教室講座

### ジュニア教室

ID 1068731

**日時**／3月14日(土)・21日(土) 午前10時～11時30分  
**会場**／木曽川庁舎3階第2研修室  
**対象**／市内在住の小学5・6年生  
**内容**／着色した砂糖でクッキーをデコレーションする  
**定員**／各16人(抽選)  
**受講料**／各1,000円(教材費)  
**申し込み**／2月24日(火)までに電子申請  
**問い合わせ**／青少年課 ☎(84)0017



### イタリア料理セミナー

ID 1043669

**日時**／2月23日(祝) 午前10時30分～午後2時  
**会場**／尾西庁舎5階料理実習室  
**対象**／市内在住・在勤・在学の中学生以上の方  
**内容**／パスタとティラミスを作る  
**定員**／24人(抽選)  
**受講料**／1,500円  
**申し込み**／2月11日(祝)までに電子申請  
**問い合わせ**／国際交流協会(観光交流課内) ☎(85)7076

### 育児講座

ID 1068864

**日時**／3月4日(水) 午前10時～11時30分  
**会場**／尾西庁舎6階大ホール  
**対象**／市内在住の子育て中の家族など  
**演題**／「身体すっきり親子ヨガ」  
**定員**／25組(抽選)  
**申し込み**／2月3日(火)～9日(月)に電子申請  
**問い合わせ**／東五城子育て支援センター ☎(85)9339

## ファミリー・サポート 事業講習会

ID 1068866

**日時**／2月25日(水) 午後1時～4時30分  
**会場**／尾西庁舎2階会議室G  
**対象**／市内在住の20歳以上で、援助会員・両方会員として入会を希望する方  
**内容**／子どもの発育・発達、心肺蘇生法を学ぶ  
**申し込み**／電話でファミリー・サポート・センター(中央子育て支援センター内)  
※託児あり(要予約)  
**問い合わせ**／いちのみやファミリー・サポート・センター ☎(28)9772

## 市民短歌教室

ID 1064919

**日時**／2月8日(日) 午後1時～4時30分  
**会場**／スポーツ文化センター  
**問い合わせ**／芸術文化協会(生涯学習課内) ☎(85)7074

## 市民俳句教室

ID 1064920

**日時**／3月15日(日) 午後1時～3時  
**会場**／スポーツ文化センター  
**定員**／30人(抽選)  
**申し込み**／2月27日(金)(必着)までに当季雑詠2句(初参加の方は希望者だけ)・郵便番号・住所・氏名(ふりがな)・電話番号・参加経験の有無を記入し「市民俳句教室3月」と明記の上、ハガキ(〒491-8501本庁舎芸術文化協会)  
**問い合わせ**／芸術文化協会(生涯学習課内) ☎(85)7074

## 市民川柳教室

ID 1064921

**日時**／2月22日(日) 午後1時～4時  
**会場**／スポーツ文化センター  
**申し込み**／初参加の方は2月19日(木)までに電話で芸術文化協会  
**問い合わせ**／芸術文化協会(生涯学習課内) ☎(85)7074

## 教室

### 児童館 乳幼児対象事業

## 「はぎゅっと！」

**日時** 4月～2027年3月 午前10時30分～11時30分(祝休日などを除く)

**対象** 2歳以上の未就園児と保護者(0・1歳児も可の教室あり)

**内容** ふれあい遊び・手遊び・絵本の読み聞かせ・親子の交流ほか

**申し込み** 3月2日(月)～4日(水)の午前9時30分～午後5時30分に児童館(抽選)



詳しくは児童館へお尋ねください。各児童館の連絡先は「138おやこ手帳アプリ」からご確認ください。



社会福祉事業団 ☎(51)5020



## 男女共同参画セミナー いま知っておきたいLGBTQ+

ID 1068875

**日 時**／2月28日(土) 午前10時～正午  
**会 場**／尾西庁舎 2階会議室G  
**対 象**／市内在住・在勤・在学の方  
**内 容**／講師の経験談などから「LGBTQ+」の基礎的な知識や現状を学ぶ  
 ※YouTube市公式チャンネルで後日配信  
**講 師**／西本梓さん (PROUD LIFE)  
**定 員**／30人 (抽選)  
**申し込み**／2月17日(火)までに電子申請または電話  
**問い合わせ**／政策課 ☎(28)8952

## いきいき健康づくり講座

ID 1042546

**日 時**／3月6日(金) 午後2時～3時30分  
**会 場**／尾西庁舎 6階大ホール  
**対 象**／市内在住の方  
**内 容**／医師による講話「続くせきと痰にご用心」  
**定 員**／80人 (先着)  
**申し込み**／2月2日(月)から電子申請または電話  
**問い合わせ**／西保健センター ☎(63)4833



## こころの病を持つ方の 家族教室

ID 1068891

**日 時**／3月3日(火) 午後1時30分～3時30分  
**会 場**／本庁舎11階1101会議室  
**対 象**／市内在住のこころの病を持つ方の家族  
**内 容**／講話「こころの病とともに～家族の不安と希望を語ろう～」、交流会  
**定 員**／20人 (先着)  
**申し込み**／2月2日(月)～17日(火)に電子申請または電話  
**問い合わせ**／福祉総合相談室 ☎(28)9145

## スポーツ

### ジュニアスキー教室

**日 時**／3月21日(土)・22日(日)  
**会 場**／ヘブンスそのはらSNOW WORLD (長野県下伊那郡阿智村)  
**対 象**／市内在住・在学の小学3年生～高校生  
**定 員**／28人 (抽選)  
**受講料**／小学生3万円、中学・高校生3万4千円(宿泊・交通費を含む)  
**申し込み**／2月19日(木)の午後7時20分～7時30分に受講料を持参の上、いちい信金中央アリーナ (いちのみや中央プラザ体育館)  
 ※保護者の同意のため認め印が必要  
**問い合わせ**／スポーツ協会(スポーツ課内) ☎(85)7078



## 催しもの

### English Free Talk

ID 1057745

**日 時**／2月22日(日) 午後1時30分～2時30分  
**会 場**／神山公民館 (野口1丁目)  
**対 象**／英会話に興味がある方  
**内 容**／市国際交流員や参加者同士で英会話を楽しむ  
**定 員**／50人 (先着)  
**申し込み**／ウェブページから電子申請  
**問い合わせ**／国際交流協会(観光交流課内) ☎(85)7076

### 大人のための 図書館見学ツアー

ID 1026902

**日 時**／3月15日(日) ①午前10時～11時30分②午後2時～3時30分  
**会 場**／i-ビル 7階中央図書館  
**対 象**／市内在住・在勤の18歳以上の方 (学生を除く)  
**定 員**／各10人 (抽選)  
**申し込み**／2月6日(金)～20日(金)に電子申請または電話  
**問い合わせ**／中央図書館 ☎(72)2343

## 糸つむぎを体験しよう

ID 1023434

**日 時**／2月11日(祝) ①午前10時・10時40分・11時20分、午後1時・1時40分・2時20分②午前10時30分、午後1時・2時  
**会 場**／i-ビル 6階中央図書館  
**内 容**／①綿から糸を作る②厚紙で織物のしおりを作る  
**定 員**／①各5人②各10人 (先着)  
 ※2月7日(土)の午前10時から7階で配布する整理券が必要  
**問い合わせ**／中央図書館 ☎(72)2343



## バリアフリーDVD 映画上映会

ID 1027047

**日 時**／2月23日(祝) 午後2時～4時10分  
**会 場**／i-ビル 6階中央図書館  
**内 容**／映画「異動辞令は音楽隊！」を音声ガイド付きで上映  
**定 員**／52人 (先着)  
**問い合わせ**／中央図書館 ☎(72)2343



## 青少年健全育成推進大会

ID 1059101

**日 時**／2月6日(金) 午後1時30分～3時50分  
**会 場**／尾西信金ホール (木曽川文化会館)  
**対 象**／市内在住・在勤・在学の方  
**内 容**／講演「子どもの元気と笑顔を守る食事と睡眠～ぐっすり眠って、しっかり食べる意義とは～」ほか  
**講 師**／篠原絵里佳さん (管理栄養士)  
**問い合わせ**／青少年課 ☎(84)0017

教室講座

スポーツ

催しもの

募集

相談

その他

ヤングフェスティバル

ID 1068629

日時／2月22日(日) 午前10時～午後3時(正午～午後1時を除く)

会場／木曽川庁舎

内容／青少年グループによる演奏会、盆踊り、お茶会体験ほか

※参加料が必要な催しあり

問い合わせ／青少年課 ☎(84)0017

糖尿病おしゃべり会

日時／3月4日(水) 午前11時～午後1時

会場／市民病院

内容／昼食を食べながら講演を聞き、談話会を行う

定員／25人(先着)

申し込み／電話で市民病院

問い合わせ／市民病院 ☎(71)1911

がん患者サロン会・勉強会

日時／2月13日(金) 午後1時30分～3時30分

会場／市民病院

内容／講演「がん治療とお口のケア」

問い合わせ／市民病院がん相談支援センター ☎(71)1911

スポーツ

スポーツ大会

▶市内在住・在勤・在学の方が対象

▶開催時間・種目・予備日など詳しくは、お尋ねください。

スポーツ	日時	会場	対象	参加料	申し込み
ドッジボール	3月1日(日)	木曽川体育館	中学生以上で構成するチーム(15人まで)	1チーム3,000円	2月13日(金)までに申込用紙を松本(☎090(9909)5056)。申込用紙はスポーツ協会ウェブサイトからダウンロード可
バドミントン(男女混合団体戦)	3月8日(日)	いちい信金アリーナ(総合体育館)	小学4年生以上(1チーム男女各3・4人)	1チーム1万800円	2月6日(金)の午後9時～8日(日)の午後9時に一宮バドミントン協会ウェブサイトから電子申請
軟式野球	3月22日からの日曜日	平島公園野球場ほか	—	A級1万2,000円(大森旗1万5,000円)、B級・C級1万円	3月8日(日)の午前10時(C級)、11時(B級)、午後1時(A級、大森旗)に富士公民館(組み合わせ抽選・説明会を実施、監督が主将の出席が必要)※問い合わせは小川肇(☎090(7952)4347)

軟式野球の連盟未加入チームは加盟料5,000円も必要

スポーツ協会(スポーツ課内) ☎(85)7078

スポーツ	日時	会場	対象	参加料	申し込み
レディーステニス(ダブルス)	3月10日(火)24日(火)	いちい信金スポーツセンター	18歳以上の女性(学生を除く)	各1組3,000円	2月1日(日)～5日(木)にいちい信金スポーツセンターウェブサイトから電子申請(抽選各32組)

いちい信金スポーツセンター(県一宮総合運動場) ☎(77)0500

スポーツ

スポーツ教室

▶市内在住・在勤・在学の方が対象

スポーツ	日時	会場	対象	定員	参加料	申し込み
テニス	4月9日～6月25日の木曜日10:00～12:00(10回)	いちい信金スポーツセンター	18歳以上(高校生を除く)	24人(抽選)	7,700円	2月16日(月)～20日(金)にいちい信金スポーツセンターウェブサイトから電子申請
	4月10日～6月26日の金曜日10:00～12:00(10回)			35人(抽選)	7,700円	
陸上	3月15日(日) 9:00～12:00(予備日22日(日))		小中学生	200人(先着)	600円	2月1日(日)の午前10時～3月1日(日)にいちい信金スポーツセンター
スプリントトライアル	3月15日(日) 13:00～17:00(予備日22日(日))		①小中学生 ②高校生以上	①200人 ②100人(先着)	①500円 ②800円	2月1日(日)の午前10時～3月1日(日)にいちい信金スポーツセンター

いちい信金スポーツセンター(県一宮総合運動場) ☎(77)0500





## 猫の譲渡会 in いちのみや〜

ID 1055447

日 時／2月14日(土) 午前10時〜正午

会 場／大野極楽寺公園管理棟

内 容／ボランティア団体が保護・育成している猫の譲渡

問い合わせ／保健衛生課 ☎(72) 1122

## 福祉ナース交流会

ID 1069001

日 時／3月3日(火) 午後1時30分〜3時30分

会 場／神山公民館(野口1丁目)

対 象／市内在住・在勤で看護師資格を持つ方、医療的ケアに関わる専門職の方またはその支援者

内 容／講演「今日からできる！フットケア研修〜ふせぐ・きづく・つなぐ〜」、グループ交流

定 員／30人(先着)

申し込み／2月17日(火)までに電子申請または電話

問い合わせ／福祉総合相談室 ☎(28) 9145

## 心の病を抱える方の 家族交流会

ID 1039462

日 時／2月18日(水) 午後1時30分〜3時30分

会 場／ききょう会館

対 象／市内在住の精神疾患の方の家族

問い合わせ／福祉総合相談室 ☎(28) 9145

## 認知症ケアラズカフェ

ID 1033897

日 時／3月5日(木) 午前10時30分〜午後3時

会 場／iービル2階大会議室

対 象／認知症の方と介護者

内 容／認知症介護経験者による相談、認知症の方と介護者などの交流

参加料／200円程度(お茶代を含む)

申し込み／3月4日(水)までに電話で高年福祉課

問い合わせ／高年福祉課 ☎(28) 9151

## 138マルシェ

ID 1033486

日 時／2月18日(水) 午前9時〜午後1時(売り切れ次第終了)

※荒天時は中止の場合あり

会 場／夢織り広場(本庁舎西側)

内 容／野菜や加工品の直売

問い合わせ／農業振興課 ☎(28) 9136

## 日曜新鮮市

日 時／2月1日(日) 午前5時〜8時(雨天決行)

会 場／総合卸売市場

内 容／新鮮野菜・果物・花き・精肉・総合食料品・日用雑貨品などの即売

※購入者に日曜新鮮市抽選会(3月1日(日))の抽選券を配布

問い合わせ／一宮地方総合卸売市場 ☎(44) 1119



## 福祉マルシェ i・愛・逢マーケット

ID 1068933

日 時／2月25日(水)・26日(木) 午前10時〜午後7時(26日は6時まで)

会 場／イオンモール木曽川

内 容／市内の福祉事業所の紹介、お菓子・縫製品など自主製品の販売

問い合わせ／障害者自立支援協議会(福祉総合相談室内) ☎(28) 9145

## 公安系公務員合同説明会

日 時／2月8日(日) 午後1時30分〜4時30分

会 場／スポーツ文化センター

内 容／自衛官・刑務官・警察官・消防官の採用試験や仕事内容、各種待遇の説明ほか

申し込み／下記の二次元コードから電子申請

問い合わせ／自衛隊一宮地域事務所 ☎(73) 7522



## 募 集

### 食品衛生監視指導計画 意見を募集

ID 1064819

食の安全を確保するため、食品衛生法に基づく「令和8年度 食品衛生監視指導計画」の素案を作成しました。意見の提出方法など、詳しくはウェブページをご確認ください。

募集期間／2月2日(月)〜3月2日(月)

問い合わせ／保健衛生課 ☎(52) 3857



### 2026年度任用 会計年度任用職員を募集

ID 1031792

2026年度任用予定の事務職・保育士・学芸員・管理栄養士などの会計年度任用職員や、人事課への登録者を募集しています。職種ごとの募集案内など詳しくは、ウェブページをご確認ください。

問い合わせ／人事課 ☎(28) 8953

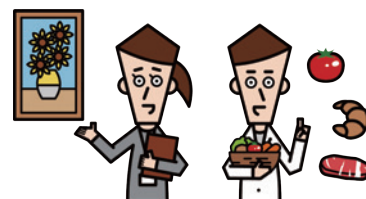

### 県男女共同参画人材育成セミナー 受講生を募集

ID 1068944 申込書ダウンロード可

応募資格／市内在住の女性で全日程に参加でき、セミナー修了後、修了生によるグループ活動など、セミナーの成果を生かす取り組みができる方(公務員などを除く)

募集人員／1人(選考。市が推薦した方の中から県が決定)

申し込み／3月6日(金)(必着) までに電子申請、または申込書を郵送

※セミナーの開催日時など詳しくは、お尋ねください。

問い合わせ／政策課 ☎(28) 8952

教室講座

スポーツ

催しもの

募集

相談

その他

教室講座

スポーツ

催しもの

募集

相談

その他

県消費生活モニターを募集

応募資格／県内在住の18歳以上の方  
内容／危険な商品、不当な表示、  
悪質商法などの観察・情報提供、ア  
ンケートの回答、研修会（年1回）  
への参加ほか

任期／依頼した日～2027年3月  
31日

謝礼／年1,500円以内（予定）

申し込み／2月24日(火)までに県ウェ  
ブサイトから電子申請

問い合わせ／県県民生活課 ☎052(954)  
6163

美濃路起宿  
ボランティアガイドを募集

ID 1069019

日時／原則毎月第4金曜日 午後  
1時30分～3時

会場／歴史民俗資料館ほか

内容／美濃路起宿の歴史を研修で  
学び、周辺の史跡を歩いて案内する  
（研修は実費が必要）

定員／5人（先着）

申し込み／ウェブページから電子申請

問い合わせ／尾西歴史民俗資料館 ☎  
(62)9711

相談

事業承継 個別相談会

ID 1050753 申込書ダウンロード可

日時／2月19日(木) 午前10時・  
11時30分

対象／市内で事業を営む事業者と  
引き継ぐ事業者

内容／事業承継・M&A・経営者  
保証解除に関する相談

定員／各1組（先着）

申し込み／2月12日(木)までに電子申  
請、または申込書を電子メール

問い合わせ／産業振興課 ☎(28)9132

弁護士による  
多重債務者無料相談会

ID 1021165

日時／2月19日(木) 午前9時30  
分～午後3時35分

会場／本庁舎観光交流課

対象／市内在住の方

定員／6人（先着。1人45分）

申し込み／2月2日(月)～17日(火)に  
電話で観光交流課

問い合わせ／観光交流課 ☎(28)9148

その他

伝承教育等講師の  
登録・活用を

ID 1000991

対象／市内在住  
のおおむね60歳  
以上で、知識や技  
能がある健康な方

指導分野／伝承文化、教養の向上・学  
習、生活文化・生活技能、健康増進

登録方法／講師登録書を本庁舎高年福  
祉課

※地域や学校などで講師の派遣を希  
望する団体は、ご連絡ください。

問い合わせ／高年福祉課 ☎(28)9021

消火器の不適切な  
訪問点検にご注意を

ID 1000693

市が事業所と契約して、消火器を  
販売・点検することはありません。  
不審な場合は、お問い合わせください。

問い合わせ／消防本部予防課 ☎(72)  
1280

祝日のごみ持ち込み

▽2月11日(水)、23日(月)は  
受け付け

施設管理課 ☎(48)5383

ごみ分別アプリ  
「さんあ〜る」

スマホなどで、ごみの収集  
日の通知や、当日の収集ごみ  
の種類、分別方法などをチェ  
ックできます。

ぜひ、ご活用ください。



◀こちらから、  
ご利用ください。

廃棄物対策課 ☎(45)5374

ご寄付  
ありがとうございました

(12月分まで・敬称略)

社会福祉協議会へ

一宮看板店、  
エス・ビー建材、  
ダイセーロジスティクス、  
豊田合成尾西工場、  
山中信彦、  
一宮起工科高等学校生徒会

教育関係へ

東海理化、  
春日商会

市民病院へ

一宮市伝馬通3丁目商店街  
振興組合

公園緑地課へ

ケーエスディー



I LOVE いちのみや  
2月の映像広報

I C C 地デジ12ch

▽放映時間は7:45・9:45・12:45・  
16:45・19:45・22:45

▽DVDは中央図書館で3月から貸  
し出し

▽YouTube市公式チャンネルで  
も見るができます。



知っとク! いちのみや  
2月の音声広報

FMいちのみや 76.5 MHz

▽放送時間は7:30・12:30

▽市ウェブサイトでも聴くことが  
できます。 ▶ ID 1011069



## ▼いービル

(28)9153

## 自主文化事業

教室・催事名	日 時	定 員	受講料
レッツ！断捨離	2月11日(祝) 13:30	30人 (先着)	1,000円
ス マ ホ 教 室	2月12日(木) 10:00	30人 (先着)	1,000円
バランスボール	2月20日(金) 13:30 27日(金) 10:00	各20人 (先着)	各1,000円

申し込み／いービルウェブサイトから電子申請または電話で  
アイ・シー・シー (☎(23)1178)

## ▼スポーツ文化センター

(24)1881

## スポーツ・文化教室

教室名	日 時	受講料	申込日時
チェアバレトン	2月6・13・20・27日(金) 9:30～10:30	各 500円	各開催日時
骨盤底筋 トレーニング	2月6・13・20・27日(金) 13:00～13:30	各 300円	各開催日時
ひな祭りケーキ (高校生以上)	2月22日(日) 9:30～12:00	2,700円	2月1日(日) 9:30
美しく見える えんぴつ書き (年中～ 小学5年生)	3月25日(水) 10:00～11:30	600円	2月28日(土) 9:30

申し込み／受講料を持参の上、スポーツ文化センター(1人1人分だけ。抽選)

## ▼大野極楽寺公園

(51)3015

## 緑化工作教室・イベント

教室・催事名	日 時	定 員	受講料
①手づくりブリザードフラワー	2月22日(日) 11:00	15人 (抽選)	2,700円 (教材費)
②樹木医の剪定	2月23日(祝) 9:00	15人 (先着)	2,500円 (教材費)
③多肉の小さな寄せ植え	2月28日(土) 10:00～11:00	各12組 (先着)	各1,500円 (教材費)
④初めての犬のマナー	3月1日(日) 9:30～11:00	各6組 (先着)	各2,000円

対 象／①③どなたでも(小学生以下は保護者同伴) ②18歳以上の方④どなたでも(犬1頭につき2人まで)

申し込み／①2月4日(水)の午前10時～10日(火)の午後5時に大野極楽寺公園ウェブサイトから電子申請。③は1月24日(土)、②④は2月5日(木)の午前10時から電話で大野極楽寺公園管理棟(☎080(9110)3015)

## ▼いちい信金アリーナ(総合体育館)

(53)6300

## 一般大会利用の受け付けを開始

スポーツイベントの利用申し込み(2027年1月～3月の平日)を受け付けます。詳しくは、いちい信金アリーナ(総合体育館)へお問い合わせください。

## 防災イベント

日 時／2月8日(日) 午前10時～午後2時

内 容／防災に関する展示や体験エリアほか(未就学児は保護者同伴)

※有料の体験エリアもあり(先着200人。参加料2,200円が必要)。申し込み方法など詳しくは、いちい信金アリーナ(総合体育館)へお問い合わせください。

## ▼一宮地域文化広場

(51)2180

## 冬の星団を観望しよう！～木星・ぎょしゃ座の散開星団～

日 時／2月13日(金)・14日(土) 午後7時～8時15分(雨天中止)

定 員／各40人(先着。中学生以下は保護者同伴)

申し込み／2月3日(火)の午前10時から電話で地域文化広場

## ▼エコハウス138

(47)7138

## プール講習会

教室名	日 時
水中ウォーキング	2月2・9・16日(月) 13:00
	2月25日(水) 13:00
水 中 運 動	2月6・13・20・27日(金) 11:30
ワンポイントスイム	2月6・13・20・27日(金) 13:00

対 象／16歳以上の方

定 員／各18人(先着)

受講料／各1回400円(プール利用料を含む)

申し込み／当日30分前からエコハウス138

## スタジオ教室

教室名	日 時
①レズミルズボディコンバット	2月1・8・15・22日(日) 13:00
②朝 ヨ ガ	2月3・10・17・24日(火) 8:45
	2月7・14・21・28日(土) 8:45
③スモールボールde健康	2月5・12・19・26日(木) 13:30
④カラダ整えるヨガ	2月25日(水) 19:30

対 象／16歳以上の方

定 員／各30人(先着)

受講料／①1回700円②～④各1回600円

申し込み／①③④は当日30分前、②は当日15分前からエコハウス138

## ▼ゆうゆうのやかた

(61)6281

## スポーツ教室

教室名	日 時
朝のストレッチヨガ	2月3・10・17日(火) 9:45
	2月7・14・21・28日(土) 9:45
ピ ラ テ ィ ス	2月5・19・26日(木) 9:45
ベーシックヨガ	2月6・13・20・27日(金) 9:45

対 象／16歳以上の方

定 員／各20人(先着)

受講料／各1回600円

申し込み／当日15分前からゆうゆうのやかた

## ▼温水プール

(77)4727

## 春休み短期水泳教室

日 時／①3月20日(祝)～22日(日)に1時間の教室を3回②3月25日(水)～28日(土)に1時間の教室を4回

対 象／市内在住・在学・在園の年少～中学生(市外も場合により可)

受講料／①4,400円②5,500円

申し込み／2月13日(金)～19日(木)に温水プール(抽選)

※コース・開催日時・定員などの詳細は問い合わせ