

広報

一宮

ICHINOMIYA

02

2026

2.19-20

尾州を着ると、
少し視線が上がる。

トークショー

尾州産地に求められているもの

翔工房 作品展

尾州インパナ塾 作品展

JAPAN TEXTILE CONTEST

2025 優秀作品展

アップサイクルマルシェ

糸と布の市

糸と尾州の総合展-ONLINE-

JTCコレクション

翔工房コレクション

THE
BISHU

糸と尾州の総合展

12ページ

！ 第7次総合計画の実施状況を報告します 2・3 ページ

！ 12月定例会市議会 76議案を可決 5 ページ

！ 【★イチ・デジ】アプリの連携で、ますます便利に！ 6 ページ

第7次 総合計画

実施状況を報告します



市長 中野正康

2018(平成30)年度からスタートした第7次総合計画は、まちづくりの方向性を定めた市の最も基本となる計画です。詳しい状況は、成果指標などの「指標の推移」や「行政評価結果報告書」として市ウェブサイトなどで公表しています。

ID 1026379

Plan 1 健やかにいきる

健康寿命の長いまちづくりに取り組みます

- 新しい保健所をオープン、健康危機管理の専門的・技術的な拠点となります

安心して子育てができる環境をつくります

- 高校生世代の通院費を無料にし、0歳から18歳までの医療費無償化を達成しました
- 保護者の負担軽減のため、保育所や小中学校などの給食費の一部を補助しました
- 3歳未満児の保育料を減免する事業の対象を、第3子以降から第2子以降に拡大しました

高齢者が安心していきいきと暮らせるよう支援します

- ICTを活用した高齢者見守りサービス導入費用の一部を助成しました



Plan 2 快適にくらす

地球温暖化防止に取り組みます

- 大学やスタートアップと市内企業との協業を支援する「脱炭素ビジネスコンテスト」を開催中です

水と緑を活かしたまちをつくります

- 自然体験やレクリエーションの場として、大野極楽寺公園にキャンプサイトを整備しています

公共交通網の整備を進めます

- iーバスの位置情報や遅れ時間が分かるバスロケーションシステムを全路線に拡大しました



Plan 3 安心・安全を高める

災害に強い社会基盤整備を進めます

- 指定避難所(市立小中学校)にパーティションや簡易ベッドを配備しました
- 「河川等水位情報」のシステムを更新し、スマホでも浸水箇所などの情報が取得できるようにします

火災や救急に対する体制の強化を進めます

- スマホからビデオ通話で119番通報ができるシステムや、指令センターなどでリアルタイムに災害現場の映像が見られるシステムを整備しています

防犯対策を進めます

- 個人宅の防犯カメラ、センサーライトの購入設置費用の一部を補助しました



Plan 4 活力を生み出す

既存産業や次世代産業の育成を支援します

- 愛知県のスタートアップ支援施設である「STATION Ai」に定期的に職員を派遣しています

幹線道路の整備を進めます

- 木曽川に「新濃尾大橋」が開通しました
- 名神高速のインターチェンジ「尾張一宮PAスマートIC(仮称)」の事業化が決定しました
- 道路舗装の損傷状態をAIで自動判定する技術を導入しました



Plan 5 未来の人財を育てる

学校教育施設を整備します

- 「シン学校プロジェクト」第1期対象校のうち、前期5校の基本計画の策定を進めています

歴史・文化に親しめる環境を整えます

- 女性参政権80年、運動の中心的役割を担った一宮市出身の政治家・市川房枝のシンポジウムと展覧会を開催しました

Management 1 人を呼び込む～シティプロモーション～

子育て世代に選ばれるまちをつくります

- 全市立中学校の屋内運動場へのエアコン整備を進め、2025年度は3校への設置が完了する予定です

訪れてみたいまち、交流が盛んなまちをつくります

- TGC(東京ガールズコレクション)と「新規デザイナー発掘プロジェクト」を実施しました



Management 2 持続可能で未来につなげる

公共施設の適切な維持管理に努めます

- 一宮市民会館の耐震化やバリアフリー化工事を進めています

情報通信技術(ICT)を積極的に利活用します

- 健康支援アプリ「kencom」と子育て支援アプリ「138おやこ手帳アプリ」のデータ連携を行い、生涯にわたる健康増進を支援します(6頁参照)
- 携帯電話に届く暗証番号で解錠が可能な「スマートロック(電子錠)」を、市立小中学校の全ての屋内運動場と武道場に導入しました
- 防災意識を高め、避難行動の助けになる「防災LINE」の運用を開始しました



2月の予定

1 日 美術館・コレクション展(常設展)「受け継がれる美」(ID 1067414)

資料館・冬季特別展「市川房枝～権利の上に眠るな～」(～15日／ID 1065718)

博物館・企画展「昭和100年モノ語り」(～3月8日／ID 1068715)

2 月 市民税・県民税の申告会場の予約受け付け開始 (8 日)

7 土 消費生活フェア (10 日)

美術館・コレクション展(常設展)「花とヴェネチア」(～4月12日／11 日)

16 月 所得税等の申告会場を開設 (～3月16日／9 日)

19 木 THE BISHU ～糸と尾州の総合展～ (～20日／12 日)

26 木 定例市議会・開会 ※議会関係は ID 1068941

一部の掲載記事の内容は、
市議会の議決後、実施します。

市役所窓口の受付時間

午前9時～午後5時

2月の日曜証明窓口 ID 1000794

休日開設(市役所本庁舎)

22日(日) 午前9時～正午

取り扱い業務

▽印鑑登録
▽証明書などの発行
(住民票の写し、戸籍全部・個人事項証明書、
印鑑登録証明書、市県民税・軽自動車税)

納付のお知らせ ID 1000875

固定資産税・都市計画税(第4期分)
国民健康保険税(第8期分)
後期高齢者医療保険料(第8期分)
介護保険料(第8期分)

納付は 3月2日(月)までに

市政へのご意見・ご要望は ID 1004956

市民メール▷info@city.ichinomiya.lg.jp
市民ポスト▷市役所本庁舎、尾西・木曽川庁舎、
出張所などで受け付け

人口と世帯数 1月1日現在 ID 1000227

人口…374,964(－41) 男…182,958(－34) 女…192,006(－7) 世帯数…170,846(+91) ※()内は前月対比

各記事に掲載のID(7桁の数字)を、市ウェブサイトの「ページID検索」に入力すると、該当記事の情報がダイレクトに表示されます。

ID 1021435

表示

12月定例市議会

76議案を可決

12月定例市議会は、12月1日～24日に24日間の会期で開かれ、令和7年度一般会計補正予算・条例案などの議案（認定・承認・同意・諮問を含む）が審議され、76議案が可決されました。

■ 予算関係

補正予算の規模

補正後の予算総額

ID 1065534

✓ 合 計 **46億7,249万7千円の増額**

✓ 一般会計 **44億718万3千円の増額**

✓ 特別会計 **2,565万4千円の増額**

✓ 企業会計 **2億3,966万円の増額**

✓ 全会計 **2,861億195万7千円**

前年同期比3.1%の増加 ↑

✓ 一般会計 **1,497億4,353万6千円**

前年同期比4.3%の増加 ↑

■ 主な事業費

【総 務 費】 防犯用具購入費補助金の増額 **400万円***

【民 生 費】 物価高対応子育て応援手当の支給(子ども1人当たり2万円) **12億3,875万4千円**

【土 木 費】 かわまちづくり推進事業 **1,700万円**(令和8年度に繰り越し)

【諸支出金】 財政調整基金積立金 **28億円***

【水道事業】 水道基本料金無料化事業 **2億6,222万円**

【下水道事業】 下水道100周年記念事業として新しいマンホールふたデザインを募集 **7万7千円**

これらの事業費に必要な財源として、国庫支出金15億9,309万円、市税7億5,000万円などを充てます。

* 既決予算からの事業費の増額

■ 条例関係

改正

- ◆一宮市手数料条例 ◆一宮市保育所条例 ◆一宮市児童福祉施設の設備及び運営の基準に関する条例
- ◆一宮市家庭的保育事業等の設備及び運営に関する基準を定める条例
- ◆一宮市特定教育・保育施設及び特定地域型保育事業の運営に関する基準を定める条例
- ◆一宮市幼保連携型認定こども園の学級の編制、職員、設備及び運営の基準に関する条例
- ◆一宮市つどいの里の設置及び管理に関する条例 ◆一宮市準用河川に係る土地占用料の徴収等に関する条例
- ◆一宮市建築物における駐車施設の附置等に関する条例 ◆一宮市道路占用条例 ◆一宮市都市公園条例
- ◆一宮市法定外公共物管理条例 ◆一宮市水道事業給水条例 ◆一宮市下水道条例 ほかに7件

廃止

◆一宮市遺児手当支給条例

制定

◆一宮市特定乳児等通園支援事業の運営に関する基準を定める条例

■ 人事案件

教育委員会委員の任命

◆吉澤幸さん

人権擁護委員の候補者の推薦

◆市田摂子さん ◆寺本倫子さん ◆今枝育彦さん ◆石原佳典さん

公平委員会委員の選任

◆石原秀雄さん

固定資産評価審査委員会委員の選任

◆樋田昌泰さん

監査委員(議員選出)の選任

◆松井哲朗さん

生涯の健康増進につなげます /

ID 1069140

kencomと138おやこ手帳アプリのデータ連携

1月30日(金)から、**イチ・デジ**と連携することで、138おやこ手帳アプリに登録した子どもの乳幼児健診情報・ワクチン接種履歴を、保護者のkencomで確認できるようになります。将来、子どものkencomに引き継ぐことで、永続的に健康情報の管理ができます。

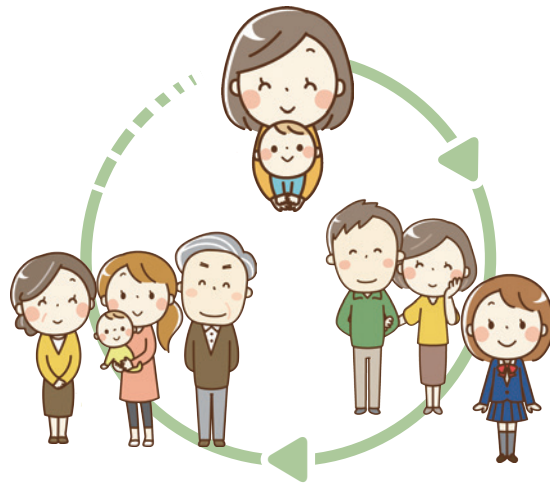

利用方法

kencomと138おやこ手帳アプリをそれぞれ**イチ・デジ**とID連携

kencomの「メニュー」の、「138おやこ手帳アプリ連携」から確認

【問】地域DX戦略室 ☎(28)9142



イチ・デジ × イッテミーヤ

イッテミーヤでデジタルチケットを購入!



イチ・デジのIDを使って、イッテミーヤで*い*ーバスなどのデジタルチケットが購入できるようになりました。連携開始を記念して、*い*ーバスの1日乗車券を特別価格で販売します。

購入方法

イチ・デジのID(マイナンバーカードで本人確認が必要)と「CentX」の連携が必要です。

詳しくは **ID 1068965** をご確認ください。

連携開始記念
期間限定
*い*ーバス1日乗車券
特別価格

中学生以上

500円 **80% OFF** → **100円**

小学生

250円 **80% OFF** → **50円**

販売期間

2月1日(日)～3月31日(火)

※市内在住の方が対象

【問】地域交通課 ☎(28)8955

地域DX戦略室 ☎(28)9142

おくやみ窓口を開設します

～手続きがワンストップで便利に～

遺族の方の負担が少なくなるよう、死亡届提出後の市役所での手続きをまとめて行うことができる「おくやみ窓口」を開設します。事前予約制で、予約時に必要事項を入力することで、手続き時間を短縮できます。

利用方法

利用希望日の2開庁日前までに、死亡届出後に配布する「おくやみ手続きチェックシート」に記載の二次元コード、またはウェブページから電子申請してください。

主な手続き

後期高齢者医療 高額療養費支給申請
介護保険被保険者資格喪失届
国民健康保険資格喪失届
葬祭費支給申請 ほか

利用可能日

火・木曜日

対応窓口

本庁舎市民課・尾西庁舎窓口課・
木曽川庁舎総務窓口課

対象

死亡時に市に
住民登録があった方の遺族

詳しくは  1068807をご確認ください。

【問】尾西事務所窓口課 ☎(85)8392

物価高対応子育て応援手当を支給

物価高の影響を受けている子育て世帯に対し、臨時・特別の一時金を支給しています。

1人当たり **2万円**

※引っ越しなどにより、一宮市で受給資格がない方は、前住所地にご確認ください。



詳しくは  1068790をご確認ください。

以下の方は申請が必要です

公務員の方

3月31日までに新生児が生まれる方

【問】子育て支援課 ☎(28)9768

市民税・県民税の申告

【問】市民税課 ID 1000868
☎(28) 8963

2月

3月

一宮会場▶本庁舎14階1401大会議室

2月16日(月)～3月16日(月)

2月16日(月)～26日(木)

3月2日(月)～11日(水)

尾西会場▶尾西庁舎6階大ホール

木曽川会場▶木曽川庁舎2階研修室C

※土・日曜日、祝日は休み。木曽川会場は西側駐車場をご利用ください。申告会場の開設期間中は、本庁舎市民税課・尾西庁舎窓口課・木曽川庁舎総務窓口課・出張所では、申告受付・作成指導・相談対応は行いません。

申告会場は**完全予約制**です 受け付け開始 2月2日(月) 午前9時

ネット予約

ID 1037585 または下記の
二次元コードからアクセス

簡単！
便利！



電話予約

AI電話
自動応答サービス

☎050(1721)1906
24時間受け付け

申告予約についての相談は ☎(85)7437
※午前9時～午後4時30分 土・日曜日、祝日を除く

※予約がない方は、原則入場不可

▶ 市民税・県民税の申告が必要な方

年末調整済み、または所得税の
確定申告を提出する方などは不要

令和8年1月1日現在、市内在住で次に該当する方

- ◆ 令和7年中に所得があった
- ◆ 給与所得のほかに、配当や不動産などの所得があった
- ◆ 給与を2カ所以上から受けた
- ◆ 医療費控除、寄附金税額控除などを受ける

※申告は国民健康保険税などの算定や所得非課税証明書等の交付の資料にもなりますので、前年中に収入のなかった方も申告が必要です。

▶ パソコンなどで税額試算・申告書作成ができます ID 1027117

市民税・県民税の税額試算と申告書作成が、パソコンやスマホでできます。作成した申告書を印刷して氏名などを記入すれば、郵送などで提出できます。

▶ 市民税・県民税の申告会場でも下記以外の簡易な所得税の確定申告を受け付けます

次の確定申告は、**確定申告会場**（9㉮参照）をご利用ください。

- ◆ 令和8年1月2日以降に一宮市へ住所を変更した方の申告
- ◆ 令和6年分以前の申告
- ◆ 相続等により取得した年金受給権に係る個人年金を含む申告
- ◆ 死亡した方の申告
- ◆ 青色申告
- ◆ 事業(営業・農業)・不動産・利子・総合譲渡所得の申告
- ◆ 雑損控除・繰越損失の申告
- ◆ 土地・建物・株の譲渡所得等の分離課税の申告
- ◆ 外国税額控除の申告
- ◆ 為替差損益の申告
- ◆ 国外に居住している方を扶養に追加する申告
- ◆ 暗号資産(仮想通貨)の売却益の申告
- ◆ 住宅借入金等特別控除を受ける申告(初年度・連帯債務・年末調整をしていないもの)

確定申告(所得税・消費税・贈与税)

【問】一宮税務署 ☎(72)4331

2月

3月

2月16日(月)～3月16日(月)

会場▶尾西市民会館

※土・日曜日(3月1日を除く)、祝日は休み。

申告期間中は一宮税務署では作成指導・相談対応は行いません。

▶ 入場には「入場整理券」が必要です

入場には整理券が必要です。スマホなどからLINEで事前発行できます。当日会場でも配布します。

※当日配布は午後4時まで。配布状況によっては、後日来場をお願いする場合あり

入場整理券はLINEから、「国税庁LINE公式アカウント」を友達登録して取得してください。



▶ スマホとマイナンバーカードのご用意を！

税務署が開設する確定申告の相談会場では、スマホとマイナンバーカードを使用します。事前にマイナポータルアプリのインストールと、マイナンバーカードの暗証番号と有効期限をご確認ください。

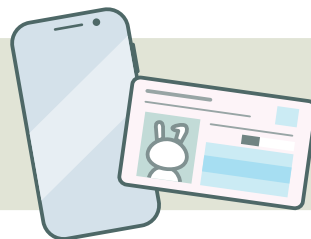

申告時の主な持ち物(本人)

市民税・県民税、確定申告の会場で共通

- ☐ 筆記用具
- ☐ 令和7年中の所得を明らかにできる書類
 - ◆ 電子データは不可
- ☐ 申告者名義の預金通帳など口座番号が分かる物(所得税の還付金が発生する場合)
- ☐ 本人確認書類、マイナンバーが確認できる物
- ☐ 控除を受けるための証明書類
 - ◆ 納付確認書、医療費控除の明細書(医療費通知・医療費の領収書は不可) ほか
- ☐ 「確定申告のお知らせ」と記載のあるハガキまたは通知書(受け取った方だけ) ほか

税理士による

無料税務相談

所得税(譲渡・山林所得を除く)と、個人事業者の消費税に係る相談が対象の無料相談です。

日 時

2月16日(月)～3月6日(金)

午前9時30分～正午・午後1時～4時
土・日曜日、祝日を除く

会 場

本庁舎14階1401大会議室

【問】一宮税務署 ☎(72)4331

春休み期間限定

ID 1018285

児童クラブ利用申し込みを受け付け



対象 ▶ 保護者が仕事などで不在となる児童

受付期間 ▶ 2月16日(月)～28日(土)

2025年度の小学 1 ～ 6 年生

2026年度の小学新 1 ～ 6 年生

利用可能日

3月25日～31日の月～土曜日

4月1日～8日の月～土曜日

※時間は午前7時30分～午後7時。利用できる保護者の勤務条件は、学年で異なります。
 ※申込書類は2月6日(金)から児童クラブなどで配布。募集施設は2月16日(月)からお知らせ
 ※3月・4月の両方の利用を希望される場合は、それぞれの申込書類が必要

提出先

月～金曜日

土曜日

受付時間

児童館 ▶

午前9時30分～午後7時

児童クラブ ▶

下校後～午後7時

午前7時30分～午後7時

※祝日や利用状況により実施していない日・時間帯は提出できません。

【問】子育て支援課 ☎(28)9022



放課後子ども教室

キッズi



参加申し込みを受け付け

市内の各小学校で、4月中旬～2027年3月中旬（新1年生は5月中旬から）の週3日程度、授業終了後に教室で自主学習や体験活動を行います。（1時間程度）

対象

小学新1～3年生

定員

学校ごとに35～80人（抽選）

申し込み

2月1日(日)～28日(土)に電子申請
 ※保険料・教材費が必要

ID 1001350 【問】青少年課 ☎(84)0017

暮らしに役立つ情報が盛りだくさん！

消費生活フェア

2月7日(土) 午前10時～午後4時

会場 イオンモール木曽川

■ パネル展示

日常生活に密着した問題の研究結果について発表

■ クイズラリー

生活に役立つ知識を学び、景品をゲット！



YouTube市公式チャンネルで配信

- トラブル回避！ 消費生活
- いちみんと挑戦！ 契約クイズ

ID 1064801 【問】観光交流課 ☎(28)9148

コレクション展(常設展)

ID 1068681

花とヴェネチア

2月7日(土)～4月12日(日)

午前9時～午後5時(入館は4時30分まで)

※月曜日(2月23日を除く)、2月12日(木)
・24日(火)は休館節子が生涯にわたって描き続けた花の作品や、
イタリアのヴェネチアで描いた運河と石造りの
家並みの作品を紹介します。

観覧料

大人	高・大学生	中学生以下
320円	210円	無料



▲「霧」1973年©MIGISHI

おしゃべり鑑賞会

3月1日(日) 午後2時～3時

定員 ▶ 10人(先着)

申し込み ▶ ウェブページから電子申請または電話

ギャラリートーク

2月22日(日) 午後2時

学芸員が展示作品の見どころや
背景を解説します。

【問】三岸節子記念美術館 ☎(63)2892

市営駐車場(一宮駅東地下駐車場・銀座通公共駐車場)

定期駐車券の申し込みを受け付け

利用期間

4月1日～2027年3月31日

申し込み

電子申請または午前7時～翌午前0時に申
込書を一宮駅東地下駐車場管理人室(抽選、
1人1台1区分だけ、複数申し込みは無効)

受付期間 ▶ 3月1日(日)～7日(土)

詳しくは ID 1003847をご確認ください。

定期駐車券料金(1カ月)

全日

終日

1万6,500円

昼間

午前7時～
翌午前0時

1万1,000円

夜間

午後8時30分～
翌午前8時30分

5,500円

※午前1時～7時は閉鎖

※駐車場所の指定、保管場所使用承諾証明書の発行は
不可

【問】都市計画課 ☎(28)8981



THE

BISHU

～ 糸と尾州の総合展 ～

いちい信金アリーナA・B(総合体育館)

2.19(木) - 20(金) 午前10時～午後5時

19日

午前9時40分 オープニングセレモニー

午前10時 ジャパン・テキスタイル・
コンテスト表彰式

午後1時30分 トークショー
「尾州産地に求められているもの」



- 翔工房作品展
- 尾州インパナ塾作品展
- ジャパン・テキスタイル・コンテスト優秀作品展
- アップサイクルマルシェ
県内自動車部品メーカーによる端材を活用した
製品の販売と、尾州産地企業との協働で製作し
た作品の展示
- 糸と布の市
尾州産地の糸や生地と、それらを使用した小物
の販売ほか
- その他
岐阜市立女子短期大学(NOBIプロジェクト)
や尾張繊維技術センター、一宮商工会議所の取
り組みを紹介

糸と尾州の総合展

ONLINE

■ JTCコレクション ■ 翔工房コレクション

期間中は、ウェブサイトから見ることも
できます。

無料シャトルバスを運行

名鉄一宮駅バスターミナル1番のりば

THE BISHU
特設サイトはこちら



【問】尾州ファッションデザインセンター

☎(46)1361



小学校の入学通知書が 2月中に届かない場合は連絡を

ID 1012511

4月に新しく小学校へ入学する児童の保護者へ、1月下旬に入学通知書を送付します。

外国籍で、市内の小学校に入学を希望する方へ

入学手続きを済ませていない場合は、本庁舎教育部総務課で手続きをしてください。

【問】教育部総務課 ☎(85)7070

給食費・学用品費など 就学費用を援助

ID 1001675

子どもを小中学校に通学させるのに経済的に
お困りの保護者に、給食・学用品などの費用を
援助します。

また小中学校への入学準備の学用品費の支給
を入学前に行います（2月末までに申請が必要）。
対象の要件など詳しくは、お尋ねください。

【問】学校教育課 ☎(85)7072

本庁舎・木曽川庁舎の 学習室のご利用を

ID 1017571

日 時／2月7日～15日の土・日曜日、祝日
午前9時～午後5時（7・14・15日は
木曽川庁舎だけ）

対 象／市内在住・在学の中学・高校生（学生
証などを持参）



【問】青少年課 ☎(84)0017

環境センター 土や石は持ち込めません

ID 1006369

土や石はごみではないため、環境センターへ
持ち込まず自然に戻してください。

プランター用など少量の土・小石（45ℓの
袋で5袋まで）や、石臼・灯籠などの石製品は、
10kgごとに200円で持ち込めます。

【問】施設管理課 ☎(48)5383

市民活動サポート補助金の 企画提案書を募集

ID 1036939

市民活動団体のステップアップ部門の支援と
して、公益的活動に係る経費の一部を補助しま
す。募集要項など詳しくは、ウェブページをご
確認ください。

対 象／設立後2年以上の市民活動団体ほか

受付期間／2月3日(火)～16日(月)



【問】市民活動支援センター ☎(23)8883

市民活動ポータルサイトへの バナー広告を募集

ID 1018370 申込書などダウンロード可

掲載期間／4月16日～2027年4月15日

掲載料／1枠年3万円（税込み）

申し込み／3月13日(金)までに電子申請、または
申込書・広告案を電子メール・郵送（掲
載規格など詳しくは、掲載要領を確認）

【問】市民活動支援センター ☎(23)8883

市ウェブサイトへの バナー広告を募集

ID 1002708 申込書などダウンロード可

掲載期間／4月16日～2027年4月15日（1カ月単
位で申し込み可。掲載開始日は毎月16
日）

掲載料／1枠月1万円（税込み）

申し込み／2月28日(土)までに電子申請、または
申込書・広告案を電子メール・郵送（5
月以降の申込期限は前月16日。掲載規
格など詳しくは、掲載要領・広告作成
ガイドラインを確認）



【問】行政課 ☎(28)8956

市立図書館のレシートへの 有料広告を募集

ID 1040235



掲載料／月8,000円（中央図書館）、各月3,000円（尾西図書館・玉堂記念木曾川図書館ほか）

申し込み／電子申請または申込書を持参。申込書は市立図書館ウェブサイトからダウンロード可（市立図書館でも配布）

※応募資格・必要書類など詳しくは、ウェブページをご確認ください。

【問】中央図書館 ☎(72)2343

市立図書館の雑誌カバーへの 有料広告を募集

ID 1018103

掲載期間／当該年度末の最新号雑誌の発行分まで（自動継続あり）

掲載料／当該年度末までの雑誌購入料

申し込み／申込書と必要書類を持参または郵送。

申込書は市立図書館ウェブサイトから

ダウンロード可（市立図書館でも配布）

※応募資格・必要書類など詳しくは、ウェブページをご確認ください。



【問】中央図書館 ☎(72)2343

市民病院だより Municipal Hospital News



脳卒中にご用心

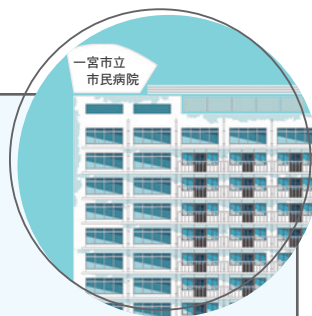

脳卒中とは、脳梗塞・脳出血・くも膜下出血を指します。これらの病気は突然発症し、放置すると命に関わったり、後遺症を負ったりする危険性があります。脳卒中の治療は時間との戦いです。脳梗塞はカテーテルで血栓を取り除く治療、脳出血は内視鏡による血腫除去、くも膜下出血は脳動脈瘤を処置する手術が、それぞれ必要になります。そしてこれらの治療を、発症してから早急に行うことが求められます。

市民病院の「脳卒中センター」では、24時間365日体制で専門医が常駐し、救急隊や近隣の医療機関からの連絡に迅速に対応できるよう、常に準備を整えています。

脳卒中だけでなく、緊急性の高い疾患や頭部外傷についても速やかに対応できます。

市民病院では、脳卒中などの予防と早期発見、治療を目的とした脳ドックが受けられます。ぜひご利用いただき、皆さんの健康づくりに役立ててください。



【問】市民病院地域医療連携室 ☎(71)1911

代読サービスのご利用を

ID 1068857

視覚障害者や高齢者など文字を読むことが困難な方に、図書・雑誌・新聞などを代読します。
(1回2時間まで)

日 時／開館日の午前10時～午後3時(水・日曜日を除く)

会 場／i-ビル6階中央図書館

【問】中央図書館 ☎(72)2343

農業委員会の委員を募集

ID 1054179 募集案内・申込書ダウンロード可
募集人数／農業委員=19人、農地利用最適化推進委員=17人

任 期／7月20日～2029年7月19日

申し込み／2月2日(月)～27日(金)(消印有効)に
申込書を持参または郵送

【問】農業委員会事務局 ☎(28)9137

国民年金保険料

まとめて前払いすると 割引が受けられます

ID 1000842

国民年金保険料は、2年分・1年分・半年分をまとめて支払うことにより、割引を受けることができ、口座振替の方が現金払いやクレジットカード払いより割引額が多くなります。口座振替で毎月納付する場合も、翌月ではなく、その月に引き落とす手続きをすれば、割引が受けられます。

希望する方は、一宮年金事務所や引き落としを希望する金融機関でお申し込みください。申込用紙は本庁舎保険年金課、尾西庁舎窓口課、木曽川庁舎総務窓口課、出張所でも配布しています。詳しくは、一宮年金事務所(☎(45)1418)へお尋ねください。

【問】保険年金課 ☎(28)9014



「もしも…」を考える防災コラム /

「おはよう」が命を守る

皆さんが普段交わす「おはよう」や「こんにちは」といったあいさつは、実は防災にとって非常に重要な役割を持っています。日常生活の中で、地域の方々とあいさつを交わすことは、お互いの顔を認識しながら安否を確認し合うという、立派な防災活動です。このような普段からの小さな積み重ねが、いざというときに大きな助けとなります。

大規模な災害が発生すると、消防や警察、自衛隊などの公的機関が救助活動を行います。しかし被害が広範囲に及ぶ場合、支援が間に合わないことがあります。そんな時こそ、地域の方々との助け合いが重要になってきます。例えば、一人でいる時に地震が発生して、動きが取れなくなった場合、あなたが助けを

呼ぶ声に気付いてくれるのは、いつもあいさつを交わしているご近所の方かもしれません。このような状況では、地域とつながりを持っていることが非常に重要です。日頃のあいさつが、いざというときに互いに助け合える関係を築くための基礎となります。

あいさつは防災の第一歩です。皆さんも日常生活の中であいさつを大切に、地域とのつながりを持つことを意識してみましょう。



【問】危機管理課 ☎(28)8959

環境 センター ニュース

食材を使いきる！おいしく食べきる！ 食品ロス削減レシピを紹介

皆さんの家庭では、余った食材や作り過ぎた料理を捨ててしまうことはありませんか。そんな食品ロス（まだ食べられるのに捨てられてしまう食品）を減らすため、修文大学の健康栄養学部の学生が考案した「食品ロス削減レシピ」をウェブページで公開しています。

野菜の皮など、普段は捨ててしまいがちな部分の有効活用や、余った料理の再利用など、いろいろなアイデアが詰まっています。

レシピを参考にして、食品ロスを減らしましょう！

ブロッコリーと 人参の肉巻き

野菜の芯や皮を有効活用 ▶



ポトフで作る カレーグラタン

◀ 余った料理をアレンジ

ID 1064701 【問】廃棄物対策課 ☎(45)5374

防犯 交通安全 今月のポイント

夜間の交通事故を防ぎましょう！

日没前から夜間にかけての交通事故が増えています。この時間帯は視界が悪くなり、特に自転車や歩行者の姿が見えにくくなります。安全行動を心がけ、交通事故を防止しましょう。

- ▶自動車・自転車は、日没1時間前を目安に早めの点灯を心がける
- ▶自動車は、夜間の対向車や先行車がない状況では、ハイビームを活用する
- ▶自動車・自転車共に、飲酒運転はしない。運転者だけでなく、車両提供者・酒類提供者も厳しく罰せられます。
- ▶夜間は明るく目立つ色の服装で、反射材やLEDライトを身に着ける
- ▶歩行者は、道路を横断するときは横断歩道を利用し、手を上げて運転者に横断する意思を伝える



【問】市民協働課 ☎(28)8671

市内の犯罪・事故

主な重点犯罪		交通事故		
区 分	件 数	区 分	件 数	人 数
刑 法 犯	2,143(+ 74)	死 亡	9(+ 4)	9(+ 4)
侵 入 盗	166(+ 18)	重 傷	38(- 10)	38(- 10)
(うち住宅対象)	[72(- 11)]	軽 傷	1,285(- 119)	1,511(- 174)
自動車関連窃盗	150(- 27)	計	1,332(- 125)	1,558(- 180)
特殊詐欺	113(+ 30)			

※11月末現在。いずれも暫定値。()内は前年対比

過激派は、あなたの近くにも…

過激派は、凶悪なテロ・ゲリラ活動を行う反社会的な集団です。一般家庭などを装い、アパートやマンションに潜伏している場合があります。周囲を過剰に気にする様子で頻繁に人が出入りしているなど、「変だな」と感じた際は一宮警察署までご連絡ください。皆様のご協力をお願いします。



パトネットあいち

不審者情報や犯罪情報などをメールでお知らせします。

【問】一宮警察署 ☎(24)0110

2月 無料相談

▶電話番号がない相談は直接会場へ
(先着順で受け付け。混雑状況により、相談できない場合あり)
▶正午～午後1時に相談できない場合あり

ID 1069078

相談名	日 時	相談電話・会場	相談名	日 時	相談電話・会場
市民総合	月～金曜日 9:00～17:00 (金曜日の午後、11・23日を除く)	ききょう会館 5階 ☎(73) 4363	生活支援	月～金曜日 9:00～17:00 (11・23日を除く)	本庁舎 2階 福祉総合相談室 ☎(28) 9145
行 政	4日(水)・18日(水) 10:00～12:00	ききょう会館 5階 ☎(73) 4363	精 神 保健福祉	月～金曜日 9:00～16:00 (11・23日を除く) <予約制 ☎(28) 9145>	本庁舎 2階 福祉総合相談室
多重債務	月～金曜日 9:00～12:00 (11・23日を除く)	本庁舎 9階相談室 ☎(28) 8984	ひとり親 家 庭	月～金曜日 10:00～16:30 (11・23日を除く)	本庁舎 4階 子ども家庭相談課 ☎(28) 9133
司法書士の 多重債務	1日(日) 13:00～16:00	いービル 6階 愛知県司法書士会一宮支部 ☎080(3620) 7654	高 齢 者	月～金曜日 9:00～17:00 (11・23日を除く)	地域包括支援センター やすらぎ☎(61) 3350 コムネックスみづほ ☎(86) 5333 アウン☎(51) 1384 ちあき☎(81) 1711 萩の里☎(67) 3633 泰玄会☎(61) 8273 まちなか☎(85) 8672
消費生活	月～金曜日 9:00～16:30 (11・23日を除く)	本庁舎 9階相談室 ☎(71) 2185	障 害 者 生 活・ サービス利用	月～金曜日 9:00～17:00 (11・23日を除く)	障害者相談支援センター あすか☎(81) 7260 ゆんたく☎(64) 5882 やすらぎ☎(83) 0881 ピース☎(46) 5009 夢うさぎ☎(86) 4003 木漏れ日☎(85) 5353
人 権	4日(水) 13:00～16:00	ききょう会館 5階 尾西庁舎 4階	こころの病 (家族会)	月・水曜日 10:00～15:00 (11・23日を除く)	ききょう会館 4階 ☎(73) 0505
行政書士の 許可申請	19日(木) 13:00～16:00	ききょう会館 5階	医 療 の 悩みごと	月～金曜日 8:30～17:00 (11・23日を除く)	保健所 医療安全相談窓口 ☎(52) 3853
外 国 人 生 活	金曜日 10:00～16:30	いービル 3階 市民活動支援センター	不動産取引 と悩みごと	16日(月) 13:00～16:00 18日(水) 13:00～16:00	ききょう会館 5階 尾西庁舎 4階
職場での 悩みごと	13日(金) 13:00～16:00 <予約制 ☎(28) 9132 (産業振興課)>	本庁舎 4階 402会議室	登 記	26日(木) 13:00～16:00 (12:00から受け付け) 18日(水) 13:00～15:00 (12:30から受け付け)	ききょう会館 5階 尾西庁舎 4階
内 職	木曜日 10:00～15:00 火曜日 10:00～15:00	ききょう会館 4階 ☎(73) 9100 尾西庁舎 4階 ☎(63) 4800	登 記・ 境界問題	21日(土) 9:30～12:30 (受け付けは12:10まで)	いービル 6階 愛知県土地家屋調査士会 一宮支部
若 者 就職心理	火～土曜日 10:00～17:00 (11・24日を除く) <予約制 ☎(55) 9286 火～土曜日 10:00～17:00>	いービル 6階 いちのみや若者 サポートステーション	建 築	10日(火) 13:00～16:00	ききょう会館 5階
子ども・若者 悩みごと	火～土曜日 9:00～17:00 (11・24日を除く)	青少年センター ☎(84) 0003			
女 性 悩みごと	月～金曜日 10:00～16:30 (11・23日を除く)	本庁舎 4階 子ども家庭相談課 ☎(28) 9149			
不 妊・ 不 育 症	27日(金) 14:00～16:00 <予約制 ☎(52) 3858>	保健所健康支援課			

3月の 法律相談

(予約制)

ID 1001955

日 時	会 場	申し込み
6日(金)・13日(金)・23日(月)・27日(金) 13:00～16:00	ききょう会館 5階 (市民総合相談室)	2月10日(火)の午前9時から 電話で市民総合相談室 (☎(73) 4363) ※2月分は随時受け付け中
11日(水)・25日(水) 13:00～16:00	尾西庁舎 4階	

裁判中・弁護士依頼済み事件の相談は不可。同居家族・同一事業所は月1回まで

教室講座

スポーツ

催しもの

募集

相談

その他

教室講座

ジュニア教室

ID 1068731

日時／3月14日(土)・21日(土) 午前10時～11時30分
会場／木曽川庁舎3階第2研修室
対象／市内在住の小学5・6年生
内容／着色した砂糖でクッキーをデコレーションする
定員／各16人(抽選)
受講料／各1,000円(教材費)
申し込み／2月24日(火)までに電子申請
問い合わせ／青少年課 ☎(84)0017



イタリア料理セミナー

ID 1043669

日時／2月23日(祝) 午前10時30分～午後2時
会場／尾西庁舎5階料理実習室
対象／市内在住・在勤・在学の中学生以上の方
内容／パスタとティラミスを作る
定員／24人(抽選)
受講料／1,500円
申し込み／2月11日(祝)までに電子申請
問い合わせ／国際交流協会(観光交流課内) ☎(85)7076

育児講座

ID 1068864

日時／3月4日(水) 午前10時～11時30分
会場／尾西庁舎6階大ホール
対象／市内在住の子育て中の家族など
演題／「身体すっきり親子ヨガ」
定員／25組(抽選)
申し込み／2月3日(火)～9日(月)に電子申請
問い合わせ／東五城子育て支援センター ☎(85)9339

ファミリー・サポート 事業講習会

ID 1068866

日時／2月25日(水) 午後1時～4時30分
会場／尾西庁舎2階会議室G
対象／市内在住の20歳以上で、援助会員・両方会員として入会を希望する方
内容／子どもの発育・発達、心肺蘇生法を学ぶ
申し込み／電話でファミリー・サポート・センター(中央子育て支援センター内)
※託児あり(要予約)
問い合わせ／いちのみやファミリー・サポート・センター ☎(28)9772

市民短歌教室

ID 1064919

日時／2月8日(日) 午後1時～4時30分
会場／スポーツ文化センター
問い合わせ／芸術文化協会(生涯学習課内) ☎(85)7074

市民俳句教室

ID 1064920

日時／3月15日(日) 午後1時～3時
会場／スポーツ文化センター
定員／30人(抽選)
申し込み／2月27日(金)(必着)までに当季雑詠2句(初参加の方は希望者だけ)・郵便番号・住所・氏名(ふりがな)・電話番号・参加経験の有無を記入し「市民俳句教室3月」と明記の上、ハガキ(〒491-8501本庁舎芸術文化協会)
問い合わせ／芸術文化協会(生涯学習課内) ☎(85)7074

市民川柳教室

ID 1064921

日時／2月22日(日) 午後1時～4時
会場／スポーツ文化センター
申し込み／初参加の方は2月19日(木)までに電話で芸術文化協会
問い合わせ／芸術文化協会(生涯学習課内) ☎(85)7074

教室

児童館 乳幼児対象事業

「はぎゅっと！」

日時 4月～2027年3月 午前10時30分～11時30分(祝休日などを除く)

対象 2歳以上の未就園児と保護者(0・1歳児も可の教室あり)

内容 ふれあい遊び・手遊び・絵本の読み聞かせ・親子の交流ほか

申し込み 3月2日(月)～4日(水)の午前9時30分～午後5時30分に児童館(抽選)



詳しくは児童館へお尋ねください。各児童館の連絡先は「138おやこ手帳アプリ」からご確認ください。



社会福祉事業団 ☎(51)5020



男女共同参画セミナー いま知っておきたいLGBTQ+

ID 1068875

日 時／2月28日(土) 午前10時～正午
会 場／尾西庁舎2階会議室G
対 象／市内在住・在勤・在学の方
内 容／講師の経験談などから「LGBTQ+」の基礎的な知識や現状を学ぶ
 ※YouTube市公式チャンネルで後日配信
講 師／西本梓さん (PROUD LIFE)
定 員／30人 (抽選)
申し込み／2月17日(火)までに電子申請または電話
問い合わせ／政策課 ☎(28)8952

いきいき健康づくり講座

ID 1042546

日 時／3月6日(金) 午後2時～3時30分
会 場／尾西庁舎6階大ホール
対 象／市内在住の方
内 容／医師による講話「続くせきと痰にご用心」
定 員／80人 (先着)
申し込み／2月2日(月)から電子申請または電話
問い合わせ／西保健センター ☎(63)4833



こころの病を持つ方の家族教室

ID 1068891

日 時／3月3日(火) 午後1時30分～3時30分
会 場／本庁舎11階1101会議室
対 象／市内在住のこころの病を持つ方の家族
内 容／講話「こころの病とともに～家族の不安と希望を語ろう～」、交流会
定 員／20人 (先着)
申し込み／2月2日(月)～17日(火)に電子申請または電話
問い合わせ／福祉総合相談室 ☎(28)9145

スポーツ

ジュニアスキー教室

日 時／3月21日(土)・22日(日)
会 場／ヘブンスそのはらSNOW WORLD (長野県下伊那郡阿智村)
対 象／市内在住・在学の小学3年生～高校生
定 員／28人 (抽選)
受講料／小学生3万円、中学・高校生3万4千円(宿泊・交通費を含む)
申し込み／2月19日(木)の午後7時20分～7時30分に受講料を持参の上、いちい信金中央アリーナ (いちのみや中央プラザ体育館)
 ※保護者の同意のため認め印が必要
問い合わせ／スポーツ協会(スポーツ課内) ☎(85)7078



催しもの

English Free Talk

ID 1057745

日 時／2月22日(日) 午後1時30分～2時30分
会 場／神山公民館 (野口1丁目)
対 象／英会話に興味がある方
内 容／市国際交流員や参加者同士で英会話を楽しむ
定 員／50人 (先着)
申し込み／ウェブページから電子申請
問い合わせ／国際交流協会(観光交流課内) ☎(85)7076

大人のための図書館見学ツアー

ID 1026902

日 時／3月15日(日) ①午前10時～11時30分②午後2時～3時30分
会 場／i-ビル7階中央図書館
対 象／市内在住・在勤の18歳以上の方 (学生を除く)
定 員／各10人 (抽選)
申し込み／2月6日(金)～20日(金)に電子申請または電話
問い合わせ／中央図書館 ☎(72)2343

糸つむぎを体験しよう

ID 1023434

日 時／2月11日(祝) ①午前10時・10時40分・11時20分、午後1時・1時40分・2時20分②午前10時30分、午後1時・2時
会 場／i-ビル6階中央図書館
内 容／①綿から糸を作る②厚紙で織物のしおりを作る
定 員／①各5人②各10人 (先着)
 ※2月7日(土)の午前10時から7階で配布する整理券が必要
問い合わせ／中央図書館 ☎(72)2343



バリアフリーDVD 映画上映会

ID 1027047

日 時／2月23日(祝) 午後2時～4時10分
会 場／i-ビル6階中央図書館
内 容／映画「異動辞令は音楽隊！」を音声ガイド付きで上映
定 員／52人 (先着)
問い合わせ／中央図書館 ☎(72)2343



青少年健全育成推進大会

ID 1059101

日 時／2月6日(金) 午後1時30分～3時50分
会 場／尾西信金ホール (木曽川文化会館)
対 象／市内在住・在勤・在学の方
内 容／講演「子どもの元気と笑顔を守る食事と睡眠～ぐっすり眠って、しっかり食べる意義とは～」ほか
講 師／篠原絵里佳さん (管理栄養士)
問い合わせ／青少年課 ☎(84)0017

教室講座

スポーツ

催しもの

募集

相談

その他

ヤングフェスティバル

ID 1068629

日時／2月22日(日) 午前10時～午後3時(正午～午後1時を除く)
会場／木曽川庁舎
内容／青少年グループによる演奏会、盆踊り、お茶会体験ほか
※参加料が必要な催しあり
問い合わせ／青少年課 ☎(84)0017

糖尿病おしゃべり会

日時／3月4日(水) 午前11時～午後1時
会場／市民病院
内容／昼食を食べながら講演を聞き、談話会を行う
定員／25人(先着)
申し込み／電話で市民病院
問い合わせ／市民病院 ☎(71)1911

がん患者サロン会・勉強会

日時／2月13日(金) 午後1時30分～3時30分
会場／市民病院
内容／講演「がん治療とお口のケア」
問い合わせ／市民病院がん相談支援センター ☎(71)1911

スポーツ

スポーツ大会

▶ 市内在住・在勤・在学の方が対象
▶ 開催時間・種目・予備日など詳しくは、お尋ねください。

スポーツ	日時	会場	対象	参加料	申し込み
ドッジボール	3月1日(日)	木曽川体育館	中学生以上で構成するチーム(15人まで)	1チーム3,000円	2月13日(金)までに申込用紙を松本(☎090(9909)5056)。申込用紙はスポーツ協会ウェブサイトからダウンロード可
バドミントン(男女混合団体戦)	3月8日(日)	いちい信金アリーナ(総合体育館)	小学4年生以上(1チーム男女各3・4人)	1チーム1万800円	2月6日(金)の午後9時～8日(日)の午後9時に一宮バドミントン協会ウェブサイトから電子申請
軟式野球	3月22日からの日曜日	平島公園野球場ほか	—	A級1万2,000円(大森旗1万5,000円)、B級・C級1万円	3月8日(日)の午前10時(C級)、11時(B級)、午後1時(A級、大森旗)に富士公民館(組み合わせ抽選・説明会を実施、監督が主将の出席が必要) ※問い合わせは小川肇(☎090(7952)4347)

軟式野球の連盟未加入チームは加盟料5,000円も必要

スポーツ協会(スポーツ課内) ☎(85)7078

スポーツ	日時	会場	対象	参加料	申し込み
レディーステニス(ダブルス)	3月10日(火) 24日(火)	いちい信金スポーツセンター	18歳以上の女性(学生を除く)	各1組3,000円	2月1日(日)～5日(木)にいちい信金スポーツセンターウェブサイトから電子申請(抽選各32組)

いちい信金スポーツセンター(県一宮総合運動場) ☎(77)0500

スポーツ

スポーツ教室

▶ 市内在住・在勤・在学の方が対象

スポーツ	日時	会場	対象	定員	参加料	申し込み
テニス	4月9日～6月25日の木曜日 10:00～12:00(10回)	いちい信金スポーツセンター	18歳以上(高校生を除く)	24人(抽選)	7,700円	2月16日(月)～20日(金)にいちい信金スポーツセンターウェブサイトから電子申請
	4月10日～6月26日の金曜日 10:00～12:00(10回)			35人(抽選)	7,700円	
陸上	3月15日(日) 9:00～12:00(予備日22日(日))		小中学生	200人(先着)	600円	2月1日(日)の午前10時～3月1日(日)にいちい信金スポーツセンター
スプリントトライアル	3月15日(日) 13:00～17:00(予備日22日(日))		①小中学生 ②高校生以上	①200人 ②100人(先着)	①500円 ②800円	2月1日(日)の午前10時～3月1日(日)にいちい信金スポーツセンター

いちい信金スポーツセンター(県一宮総合運動場) ☎(77)0500



猫の譲渡会 in いちのみゃ〜

ID 1055447

日 時／2月14日(土) 午前10時～正午

会 場／大野極楽寺公園管理棟

内 容／ボランティア団体が保護・育成している猫の譲渡

問い合わせ／保健衛生課 ☎(72) 1122

福祉ナース交流会

ID 1069001

日 時／3月3日(火) 午後1時30分～3時30分

会 場／神山公民館(野口1丁目)

対 象／市内在住・在勤で看護師資格を持つ方、医療的ケアに関わる専門職の方またはその支援者

内 容／講演「今日からできる！フットケア研修～ふせぐ・きづく・つなぐ～」、グループ交流

定 員／30人(先着)

申し込み／2月17日(火)までに電子申請または電話

問い合わせ／福祉総合相談室 ☎(28) 9145

心の病を抱える方の 家族交流会

ID 1039462

日 時／2月18日(水) 午後1時30分～3時30分

会 場／ききょう会館

対 象／市内在住の精神疾患の方の家族

問い合わせ／福祉総合相談室 ☎(28) 9145

認知症ケアラズカフェ

ID 1033897

日 時／3月5日(木) 午前10時30分～午後3時

会 場／iービル2階大会議室

対 象／認知症の方と介護者

内 容／認知症介護経験者による相談、認知症の方と介護者などの交流

参加料／200円程度(お茶代を含む)

申し込み／3月4日(水)までに電話で高年福祉課

問い合わせ／高年福祉課 ☎(28) 9151

138マルシェ

ID 1033486

日 時／2月18日(水) 午前9時～午後1時(売り切れ次第終了)

※荒天時は中止の場合あり

会 場／夢織り広場(本庁舎西側)

内 容／野菜や加工品の直売

問い合わせ／農業振興課 ☎(28) 9136

日曜新鮮市

日 時／2月1日(日) 午前5時～8時(雨天決行)

会 場／総合卸売市場

内 容／新鮮野菜・果物・花き・精肉・総合食料品・日用雑貨品などの即売

※購入者に日曜新鮮市抽選会(3月1日(日))の抽選券を配布

問い合わせ／一宮地方総合卸売市場 ☎(44) 1119



福祉マルシェ i・愛・逢マーケット

ID 1068933

日 時／2月25日(水)・26日(木) 午前10時～午後7時(26日は6時まで)

会 場／イオンモール木曽川

内 容／市内の福祉事業所の紹介、お菓子・縫製品など自主製品の販売

問い合わせ／障害者自立支援協議会(福祉総合相談室内) ☎(28) 9145

公安系公務員合同説明会

日 時／2月8日(日) 午後1時30分～4時30分

会 場／スポーツ文化センター

内 容／自衛官・刑務官・警察官・消防官の採用試験や仕事内容、各種待遇の説明ほか

申し込み／下記の二次元コードから電子申請

問い合わせ／自衛隊一宮地域事務所 ☎(73) 7522



募 集

食品衛生監視指導計画 意見を募集

ID 1064819

食の安全を確保するため、食品衛生法に基づく「令和8年度 食品衛生監視指導計画」の素案を作成しました。意見の提出方法など、詳しくはウェブページをご確認ください。

募集期間／2月2日(月)～3月2日(月)

問い合わせ／保健衛生課 ☎(52) 3857



2026年度任用 会計年度任用職員を募集

ID 1031792

2026年度任用予定の事務職・保育士・学芸員・管理栄養士などの会計年度任用職員や、人事課への登録者を募集しています。職種ごとの募集案内など詳しくは、ウェブページをご確認ください。

問い合わせ／人事課 ☎(28) 8953

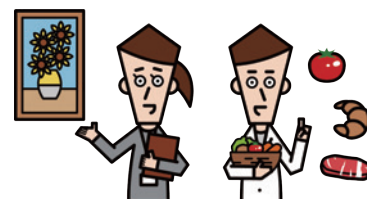

県男女共同参画人材育成セミナー 受講生を募集

ID 1068944 申込書ダウンロード可

応募資格／市内在住の女性で全日程に参加でき、セミナー修了後、修了生によるグループ活動など、セミナーの成果を生かす取り組みができる方(公務員などを除く)

募集人員／1人(選考。市が推薦した方の中から県が決定)

申し込み／3月6日(金)(必着)までに電子申請、または申込書を郵送

※セミナーの開催日時など詳しくは、お尋ねください。

問い合わせ／政策課 ☎(28) 8952

教室講座

スポーツ

催しもの

募集

相談

その他

教室講座

スポーツ

催しもの

募集

相談

その他

県消費生活モニターを募集

応募資格／県内在住の18歳以上の方
内容／危険な商品、不当な表示、悪質商法などの観察・情報提供、アンケートの回答、研修会（年1回）への参加ほか

任期／依頼した日～2027年3月31日

謝礼／年1,500円以内（予定）

申し込み／2月24日(火)までに県ウェブサイトから電子申請

問い合わせ／県県民生活課 ☎052(954)6163

美濃路起宿
ボランティアガイドを募集

ID 1069019

日時／原則毎月第4金曜日 午後1時30分～3時

会場／歴史民俗資料館ほか

内容／美濃路起宿の歴史を研修で学び、周辺の史跡を歩いて案内する（研修は実費が必要）

定員／5人（先着）

申し込み／ウェブページから電子申請

問い合わせ／尾西歴史民俗資料館 ☎(62)9711

相談

事業承継 個別相談会

ID 1050753 申込書ダウンロード可

日時／2月19日(木) 午前10時～11時30分

対象／市内で事業を営む事業者と引き継ぐ事業者

内容／事業承継・M&A・経営者保証解除に関する相談

定員／各1組（先着）

申し込み／2月12日(木)までに電子申請、または申込書を電子メール

問い合わせ／産業振興課 ☎(28)9132

弁護士による
多重債務者無料相談会

ID 1021165

日時／2月19日(木) 午前9時30分～午後3時35分

会場／本庁舎観光交流課

対象／市内在住の方

定員／6人（先着。1人45分）

申し込み／2月2日(月)～17日(火)に電話で観光交流課

問い合わせ／観光交流課 ☎(28)9148

その他

伝承教育等講師の
登録・活用を

ID 1000991

対象／市内在住のおおむね60歳以上で、知識や技能がある健康な方

指導分野／伝承文化、教養の向上・学習、生活文化・生活技能、健康増進

登録方法／講師登録書を本庁舎高年福祉課

※地域や学校などで講師の派遣を希望する団体は、ご連絡ください。

問い合わせ／高年福祉課 ☎(28)9021

消火器の不適切な
訪問点検にご注意を

ID 1000693

市が事業所と契約して、消火器を販売・点検することはありません。不審な場合は、お問い合わせください。

問い合わせ／消防本部予防課 ☎(72)1280

祝日のごみ持ち込み

▽2月11日(水)、23日(月)は受け付け

施設管理課 ☎(48)5383

ごみ分別アプリ
「さんあ〜る」

スマホなどで、ごみの収集日の通知や、当日の収集ごみの種類、分別方法などをチェックできます。

ぜひ、ご活用ください。



◀こちらから、ご利用ください。

廃棄物対策課 ☎(45)5374

ご寄付
ありがとうございました

(12月分まで・敬称略)

社会福祉協議会へ

一宮看板店、
エス・ビー建材、
ダイセーロジスティクス、
豊田合成尾西工場、
山中信彦、
一宮起工科高等学校生徒会

教育関係へ

東海理化、
春日商会

市民病院へ

一宮市伝馬通3丁目商店街
振興組合

公園緑地課へ

ケーエスディー



I LOVE いちのみや
2月の映像広報

I C C 地デジ12ch

▽放映時間は7:45・9:45・12:45・16:45・19:45・22:45

▽DVDは中央図書館で3月から貸し出し

▽YouTube市公式チャンネルでも見ることができます。



知っトク! いちのみや
2月の音声広報

FMいちのみや 76.5 MHz

▽放送時間は7:30・12:30

▽市ウェブサイトでも聴くことができます。 ▶ ID 1011069



▼いービル

☎(28)9153

自主文化事業

教室・催事名	日 時	定 員	受講料
レッツ！断捨離	2月11日(祝) 13:30	30人 (先着)	1,000円
ス マ ホ 教 室	2月12日(木) 10:00	30人 (先着)	1,000円
バランスボール	2月20日(金) 13:30 27日(金) 10:00	各20人 (先着)	各1,000円

申し込み／いービルウェブサイトから電子申請または電話で
アイ・シー・シー ☎(23)1178

▼スポーツ文化センター

☎(24)1881

スポーツ・文化教室

教室名	日 時	受講料	申込日時
チェアバレトン	2月6・13・20・27日(金) 9:30～10:30	各 500円	各開催日時
骨 盤 底 筋 トレーニング	2月6・13・20・27日(金) 13:00～13:30	各 300円	各開催日時
ひな祭りケーキ (高校生以上)	2月22日(日) 9:30～12:00	2,700円	2月1日(日) 9:30
美しく見える えんぴつ書き (年 中 ～ 小学5年生)	3月25日(水) 10:00～11:30	600円	2月28日(土) 9:30

申し込み／受講料を持参の上、スポーツ文化センター(1人1人分だけ。抽選)

▼大野極楽寺公園

☎(51)3015

緑化工作教室・イベント

教室・催事名	日 時	定 員	受講料
①手づくりブリザードフラワー	2月22日(日) 11:00	15人 (抽選)	2,700円 (教材費)
②樹木医の ^{せんてい} 剪定	2月23日(祝) 9:00	15人 (先着)	2,500円 (教材費)
③多肉の小さな寄せ植え	2月28日(土) 10:00～11:00	各12組 (先着)	各1,500円 (教材費)
④初 め て の 犬 の マ ナ ー	3月1日(日) 9:30～11:00	各6組 (先着)	各2,000円

対 象／①③どなたでも(小学生以下は保護者同伴) ②18歳以上の方④どなたでも(犬1頭につき2人まで)

申し込み／①2月4日(水)の午前10時～10日(火)の午後5時に大野極楽寺公園ウェブサイトから電子申請。③は1月24日(土)、②④は2月5日(木)の午前10時から電話で大野極楽寺公園管理棟 ☎080(9110)3015

▼いちい信金アリーナ(総合体育館)

☎(53)6300

一般大会利用の受け付けを開始

スポーツイベントの利用申し込み(2027年1月～3月の平日)を受け付けます。詳しくは、いちい信金アリーナ(総合体育館)へお問い合わせください。

防災イベント

日 時／2月8日(日) 午前10時～午後2時

内 容／防災に関する展示や体験エリアほか(未就学児は保護者同伴)

※有料の体験エリアもあり(先着200人。参加料2,200円が必要)。申し込み方法など詳しくは、いちい信金アリーナ(総合体育館)へお問い合わせください。

▼一宮地域文化広場

☎(51)2180

冬の星団を観望しよう！～木星・ぎょしゃ座の散開星団～

日 時／2月13日(金)・14日(土) 午後7時～8時15分(雨天中止)

定 員／各40人(先着。中学生以下は保護者同伴)

申し込み／2月3日(火)の午前10時から電話で地域文化広場

▼エコハウス138

☎(47)7138

プール講習会

教室名	日 時
水中ウォーキング	2月2・9・16日(月) 13:00
	2月25日(水) 13:00
水 中 運 動	2月6・13・20・27日(金) 11:30
ワンポイントスイム	2月6・13・20・27日(金) 13:00

対 象／16歳以上の方

定 員／各18人(先着)

受講料／各1回400円(プール利用料を含む)

申し込み／当日30分前からエコハウス138

スタジオ教室

教室名	日 時
①レズミルズボディコンバット	2月1・8・15・22日(日) 13:00
②朝 ヨ ガ	2月3・10・17・24日(火) 8:45
	2月7・14・21・28日(土) 8:45
③スモールボールde健康	2月5・12・19・26日(木) 13:30
④カ ラ ダ 整 え る ヨ ガ	2月25日(水) 19:30

対 象／16歳以上の方

定 員／各30人(先着)

受講料／①1回700円②～④各1回600円

申し込み／①③④は当日30分前、②は当日15分前からエコハウス138

▼ゆうゆうのやかた

☎(61)6281

スポーツ教室

教室名	日 時
朝のストレッチヨガ	2月3・10・17日(火) 9:45
	2月7・14・21・28日(土) 9:45
ピ ラ テ ィ ス	2月5・19・26日(木) 9:45
ベーシックヨガ	2月6・13・20・27日(金) 9:45

対 象／16歳以上の方

定 員／各20人(先着)

受講料／各1回600円

申し込み／当日15分前からゆうゆうのやかた

▼温水プール

☎(77)4727

春休み短期水泳教室

日 時／①3月20日(祝)～22日(日)に1時間の教室を3回②3月25日(水)～28日(土)に1時間の教室を4回

対 象／市内在住・在学・在園の年少～中学生(市外も場合により可)

受講料／①4,400円②5,500円

申し込み／2月13日(金)～19日(木)に温水プール(抽選)

※コース・開催日時・定員などの詳細は問い合わせ

ミラノ・コルティナ2026冬季オリンピック

一宮市
出身

平井亜実さん

出場決定！

みんなで応援しましょう♪

スピードスケート

ショートトラック



● 主な戦績

2024/25 全日本ショートトラック選手権大会

500m ▶ 5 位

1,000m ▶ 6 位

1,500m ▶ 優勝

2025 全日本ショートトラック距離別選手権大会

1,000m ▶ 優勝

1,500m ▶ 4 位

2025/26 ショートトラックワールドツアー日本代表選手選考競技会

1,000m ▶ 5 位

1,500m ▶ 2 位

2025/26 ショートトラックワールドツアー(モントリオール/第2戦)

3,000mリレー ▶ 3 位

2025/26 ショートトラックワールドツアー(グダニスク)

3,000mリレー ▶ 3 位

写真提供: トヨタ自動車

【問】 スポーツ協会(スポーツ課内) ☎(85)7078

まちかど スナップ

二十歳のつどい

1月11日 オリナスー宮、市立中学校

色鮮やかな晴れ着に身を包み、二十歳の節目を迎えた参加者の皆さん。久しぶりに再会した友人たちと笑顔で語り合ったり、恩師を囲んで記念撮影をしたりするなど、輝かしい門出を彩る和やかな時間となりました。





WRO2025シンガポール国際大会 安達悠真君が出場を報告

ロボットの組み立てやプログラミングの技術を競う、ロボミッ
ション競技エリメンタリー（小学生対象）部門に出場した安達君
（神山小3年）。「マレーシアや香港のチームが強かった」と大会
を振り返り、「次は福井県で全国大会が開催されるので優勝したい
」と今後の意気込みを語りました。将来の夢を聞くと「プログラ
マーになって、ロボットを作りたい」と話しました。

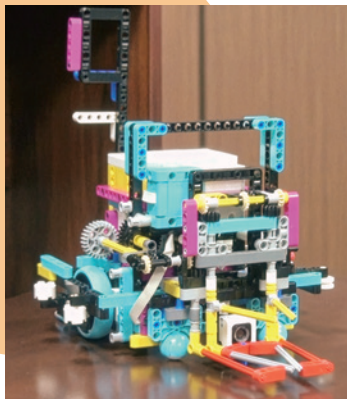

情報発信地

※料金の記載がないものは無料。申し込みの記載がないものは当日直接会場

コーラスフェスタ

5団体の合唱団が音楽の楽しさと、
美しいハーモニーをお届けします。
ゲストによるサクソファンサンプル
もあります。お誘い合わせの上、お
越しください。

日 時／2月11日(祝) 午後1時

会 場／尾西グリーンプラザ

問い合わせ／コーラスフェスタ実行委員
会・伊藤 ☎090(5619)9951

山歩きの会 「あさぎやま一宮」会員募集

主に愛知・岐阜・三重などの低山を
日帰りで歩きます。山歩きを始めた
という方、ご一緒しませんか。

日 時／毎月1回程度

対 象／69歳以下の方

問い合わせ／あさぎやま一宮・伊藤 ☎
090(7863)5761

健友ネット集会 記念講演

鈴木宣弘さん（東京大学大学院特任
教授）が「食といのちとくらし」を
テーマに講演します。

日 時／2月11日(祝) 午前10時

会 場／アイブラザー宮

問い合わせ／健友ネット集会実行委員会
・岩井 ☎(76)0003

動画編集講座

日 時／2月28日(土) 午前9時50
分・午後1時30分

会 場／i-ビル3階市民活動支援
センター

定 員／3人（午前だけの参加可）

会 費／各2,000円（中学生以下無料）

問い合わせ／中部動画編集研究会・武井
☎080(3289)1516



申し込みはこちら▶

修文大学短期大学部生活文化学科 シュガークラフト作品展

日 時／①2月6日(金) 午後1時
～5時②7日(土) 午前9時～午後
3時

会 場／i-ビル2階大会議室

内 容／作品の展示、シュガークラ
フト体験教室（参加料100円。①は
午後4時30分、②は1時まで）

問い合わせ／製菓コース・鴨居 ☎(45)
2101

フォーラム21少年少女合唱団 新入団員を募集

歌うことが大好きな子どもたちの合
唱団です。団員募集のオーディショ
ンを行います。見学もできます。

日 時／2月22日(日) 午後4時

会 場／眞光禅寺（大江1丁目）

対 象／小学2年生～中学2年生

問い合わせ／フォーラム21少年少女合
唱団・宇野 ☎(77)1650

みんな 子育てで

子育てを支援！
138おやこ手帳アプリ



▲ パパもいっしょに遊ぼう！

子育て支援センター

子育ての困り事に対応します。電話相談も可能です。

- 中央 ☎(85)7026
- 丹陽 ☎(28)9146
- 千秋 ☎(28)9771
- 東五城 ☎(85)9339
- 黒田北 ☎(28)9769
- 浅井 ☎(28)9727

2月の
開場日時

中央子育て支援センター

▶ 9:00~17:00(2・12・16・24日を除く)

その他の子育て支援センター

▶ 月~金曜日 9:00~16:00(11・23日を除く)

独りで悩まないで、相談を！

(その他の相談は17番)

相談名	日時	相談電話・会場
育 児	2月2日(月) 13:00~15:00	中保健センター ☎(72)1121
	2月10日(火) 13:00~15:00	西保健センター ☎(63)4833
	2月16日(月) 13:00~15:00	北保健センター ☎(86)1611
子ども 悩みごと	月~金曜日 9:00~17:00 (正午~午後1時、11・23日を除く)	本庁舎4階子ども家庭相談課 ☎(28)9152
子ども悩みごと メール相談	市ウェブサイト(ID 1046675)で随時受け付け	
発達の気 になる子	月~金曜日 9:00~16:00 (11・23日を除く) * 在住地区により担当が 分かります(予約制)。	こども相談いずみん (いずみ学園内) ☎(78)3111 まーぶるの森 ☎(86)6820 チャイブ ☎(64)6362



こっこ相談室



2歳6カ月。親と同じことを
何でもやりたがります。時間
や気持ちに余裕がない時は、
ちょっぴりイライラ…。



こっこ相談員のアドバイス

周りの人のことをよく見ていて、好きな人がすることは何でもまねをして学んでいく時期だね。手洗いや着替えなど、身の回りのことをさりげなく教えていくチャンスでもあるの。少しでもできたら「同じことができた」と満足感が持てると思うよ。一緒に手を洗ったり、洗濯物を籠から手渡してもらったりして、子どもの「自分も一緒にやりたい」の気持ちを大切にしたいね。

余裕がない時には「今は私がやってみるから見ていてね。今度お願いするね」と笑顔で話すと、子どもの気持ちが満足すると思うよ。

催 し	日 時	会 場	対 象	申し込み
パパもいっしょに遊ぼう！ ID 1068862	2月14日(土) 10:15~11:30	千秋公民館	未就園児と親	当日直接会場(問い合わせは千秋子育て支援センター)
赤ちゃんセミナー ID 1065963	3月4日(水) 13:30~15:00 11日(水) 18日(水)	子ども文化広場図書館	妊婦、0歳児の親・家族 (抽選20人)	2月17日(火)までに電子申請または電話で生涯学習課(☎(85)7074)。子どもの入場不可(託児あり、抽選12人)
フレッシュママ交流会 ID 1063518	3月4日(水) 25日(水) 3月5日(木) 26日(木) 3月13日(金) 27日(金)	①尾西庁舎5階日本間 ②木曽川庁舎3階第3研修室 ③千秋公民館	第1子の3~11カ月の乳児と母親で2回とも参加できる方 (抽選①12組②16組③20組)	2月17日(火)までに電子申請
あっぷっぷ ID 1001285	2月6日(金) 2月10日(火) 2月18日(水)	東五城子育て支援センター 千秋・黒田北子育て支援センター 丹陽・浅井子育て支援センター	第1子の3~11カ月の乳児と親	当日直接会場(問い合わせは各会場)

対象は全て市内在住の方。参加料は全て無料

2月 図書館からのお知らせ

中央図書館 ☎(72)2343 ID 1027324

- ▶ おはなし会 読み聞かせ／
1日(日)・8日(日)・15日(日)・28日(土)11:00・15:00、
7日(土)15:00、23日(祝)11:00、26日(木)10:30
- ▶ ストーリーテリングの会／
7日(土)11:00、21日(土)15:00 (5歳以上)
- ▶ おはなし会 紙しばい／14日(土)・22日(日)11:00・15:00
- ▶ おはなし会 ろうどく／21日(土)11:00

尾西図書館 ☎(62)8191 ID 1068902

- ▶ 26日(木)～3月4日(水)は特別整理休館
- ▶ おはなし会／
1日～22日の土・日曜日 14:00
- ▶ にじいろおはなし会／8日(日)11:00
- ▶ 親子で楽しむ会／11日(祝)11:00 (未就園児)
- ▶ たのしいおはなし会 朗読／14日(土)11:00

玉堂記念木曾川図書館 ☎(84)2346 ID 1064550

- ▶ 13日(金)～18日(水)は特別整理休館
- ▶ おはなし会／8日(日)・22日(日)14:00
- ▶ おはなしひろば／21日(土)11:00
- ▶ 読み聞かせ会／28日(土)11:00

子ども文化広場図書館 ☎(25)1350 ID 1045983

- ▶ 19日(木)～25日(水)は特別整理休館
- ▶ おはなし広場／14日(土)15:00
- ▶ はじめのいっぽ／26日(木)11:00 (未就園児)
- ▶ ストーリーテリングの会／28日(土)15:00 (5歳以上)

地域文化広場図書室 ☎(51)2180

- ▶ 19日(木)～25日(水)は特別整理休館

本を 読もうよ!



おすすめ本

一般書

アガサ・クリスティーの家と暮らし

ヒラリー・マカスキル／著
富原まさ江／訳 エクスナレッジ／刊



名探偵ポアロが生まれたホテル、生涯愛した故郷の生家、晩年を過ごした「夢の家」など、住まい造りに情熱を傾けたミステリーの女王アガサ・クリスティー。住まいの遍歴と作品の舞台、故郷デヴォン州を写真と共にたどる。

児童書

感じてみよう 時間の長さ

レイチェル・ウィリアムズ／文 レオニー・ロード／絵
竹内さなみ／訳 竹内薫／監修 ほるぷ出版／刊



1分は「心臓が60回から100回動く」時間。1日は「トンボが羽化して成虫になる」時間。1分から100年まで、それぞれの時間にどんなことが起きているのかを、自然や生き物の変化を事例に挙げて紹介します。

2月

移動図書館ほたる号

ID 1012823

▲10:15～11:00
●13:30～14:30
◎15:00～16:00

移動子育て支援センターこっこ

ID 1010631

10:00～15:00

2日(月)	3日(火)	4日(水)	5日(木)	6日(金)	9日(月)	10日(火)
	朝日東児童館▲ 宮後野見神社●	北方青森社▲ 丹陽小学校● 浅野公園◎	丹羽公民館▲ 今伊勢西小学校● 奥町前並二公民館◎	平島公民館▲ 千秋南小学校●	西御堂津島神社▲ 葉栗小学校● 西海戸公民館◎	島村若栗神社▲ 開明小学校● 本神戸酒見神社◎
時之島いこいの広場	朝日公民館	向山公民館	奥公民館		萩原公民館	葉栗公民館
13日(金)	16日(月)	17日(火)	18日(水)	19日(木)	20日(金)	24日(火)
奥町出張所▲ 中島小学校● 於保共同出荷場◎		大野公民館▲ 千秋東小学校● 浮野八幡社◎	東浅井浅井神社▲ 大和西小学校● 馬引公民館駐車場◎	多加木記念公民館▲ 丹陽南小学校● 千秋町出張所◎	大和豊島台びっ子広場▲ 赤見小学校● 佐千原坂手神社◎	
	木曾川公民館	今伊勢公民館	神山公民館	西成公民館		里小牧保育園
25日(水)	26日(木)	27日(金)				
尾関平山住宅▲ 朝日西小学校● 榎の木文化資料館◎	西小島公民館▲ 北方小学校● 光明寺愛宕神社◎	萩原町出張所▲ 木曾川東小学校● 馬寄石刀神社◎				上段はほたる号 下段はこっこ
北方公民館						

悪天候で中止する場合があります。

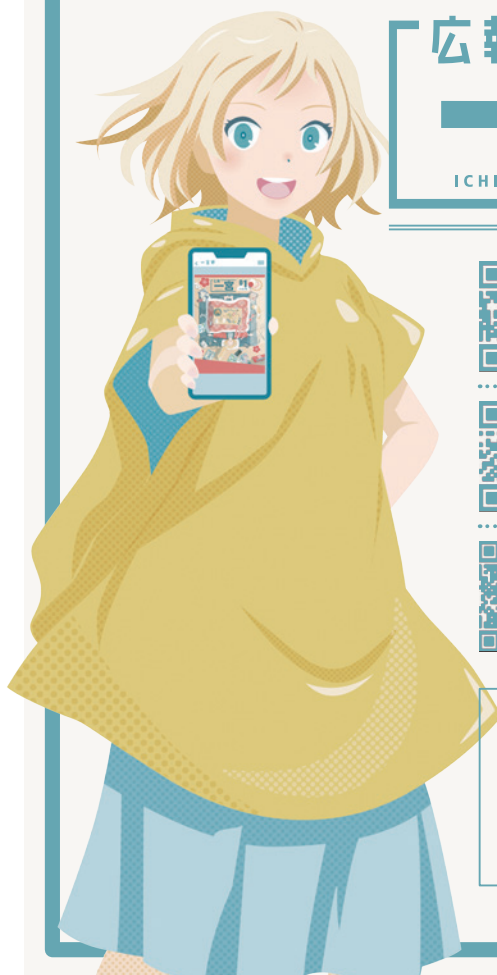

広報

一宮

ICHINOMIYA

広報一宮は

パソコンや

スマホでも読めます！

ID 1000236



電子ブックやPDFで！
市ウェブサイト



テキストデータで簡単検索！
ウェブサイト **マイ広報紙**



スマホから手軽に！
無料アプリ **マチイロ**



ファミリーマートでも配布中！

「広報一宮」は町内会を通じて、市内各戸に配布しています。
また市内の公共施設などでも入手できるほか、市内のファミリーマートでも入手できるよう、店舗にご協力いただいています。

【問】広報課 ☎(28)8951

市からのお知らせは

SNSなどでも発信中！

各種SNSなどでも、市のさまざまな情報を適宜発信しています。日頃お使いのSNSで、ぜひ一宮市をフォローしてください。



防災機能も充実！

LINE



気軽にタイムラインで！

X (旧Twitter)



手軽に友達と共有！

Facebook



暮らしをサポート！

イチ・デジ



ID 1021100

【問】広報課

☎(28)8951

広 告

★財源確保のため有料広告を掲載しています。

進化するめくもり。 **JP 日本郵政グループ**

**株式会社かんぽ生命保険
中部サービスセンター移転記念式典を
開催しました**



このたび株式会社かんぽ生命保険のバックオフィス業務を行う拠点(中部サービスセンター)を一宮市に移転いたしました。

12月16日、尾張一宮駅前 i ビル3階シビックテラスにて移転を記念した式典を開催し、ご来賓を代表して中野正康市長に歓迎のごあいさつをいただきました。

移転に際し、これまでご支援いただきました地元の方々をはじめとした多くのみなさまに心から感謝を申し上げます。

社員一同、一宮市の一員となって地域の発展に貢献してまいります。



▲中野正康市長



▲株式会社かんぽ生命保険
谷垣邦夫社長



JP かんぽ生命
INSURANCE

★広告の内容に関する問い合わせは直接広告主へお願いします。