

広報

# 一宮

ICHINOMIYA

04

2026

ず 一宮市の地形は

標高差はたったの約13m  
——と平たん!

す 自転車での移動が

——と快適!

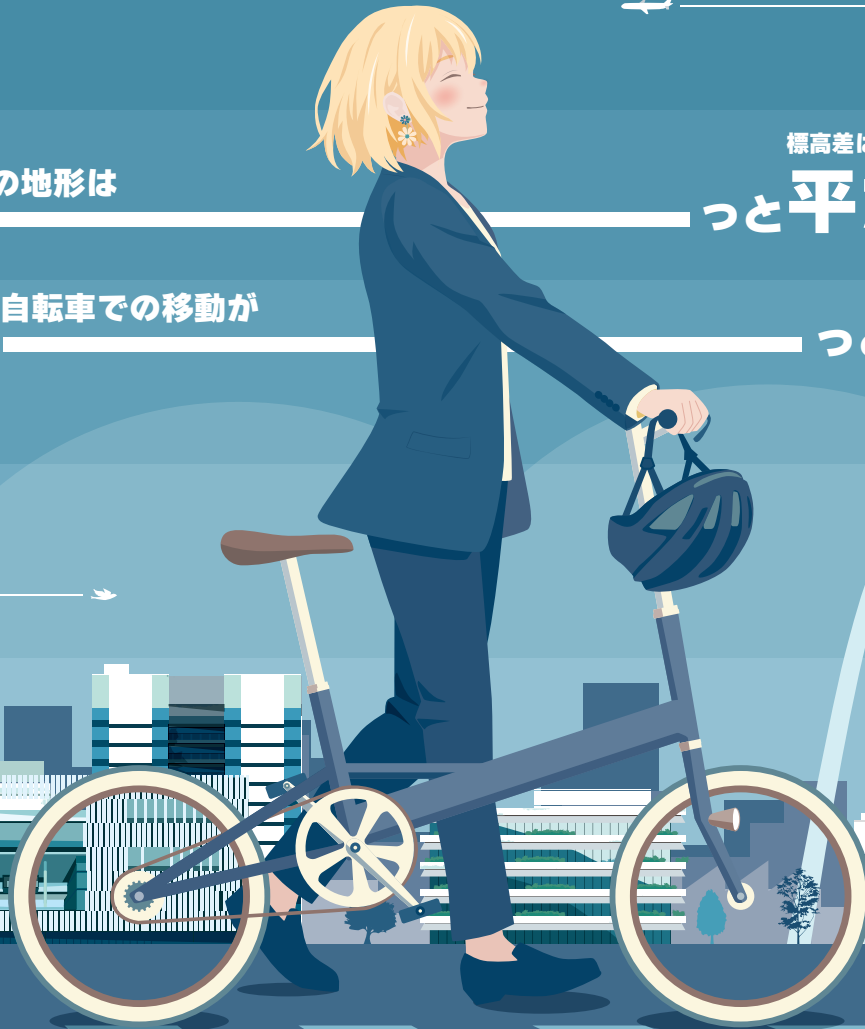

ながら運転をしない



車道の左側を通る

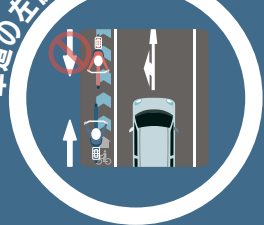

一時停止で必ず止まる



傘差し運転をしない



横並びで走らない



自転車はルールを守って安全に!

その他のルールや青切符について、詳しくはこちら



### 市長メッセージ

- 「みどり」を、まもる・ふやす ..... 3 分
- 市の組織の一部を見直します ..... 4 分
- コンビニ交付サービスの手数料の値下げ期間を延長します ..... 4 分
- 2027年4月採用予定 市職員を募集します ..... 5 分

# 4月の予定

1 水 138タワーパーク・さくら祭り（～5日／ID 1022882）

一宮桜まつり（～10日／ID 1054366）

美術館・コレクション展（常設展）「花とヴェネチア」（～12日／ID 1068681）

博物館・企画展「文人画コレクション 尾張地域の画人たち」（～5月10日／ID 1069199）

7 火 新型インフルエンザ対策行動計画 意見募集（～5月7日／16分）

市立保育園入園式

8 水 市立小学校入学式

9 木 市立小学校始業式

市立中学校入学式・始業式

11 土 138タワーパーク・スプリングフェスタ（～5月6日／7分）

13 月 特定個人情報保護評価書 意見募集（～5月18日／16分）

14 火 美術館・コレクション展（常設展）「彼女たちの肖像」（～6月14日／14分）

一部の掲載記事の内容は、  
市議会の議決後、実施します。

## 市役所窓口の受付時間

午前9時～午後5時

## 4月の日曜証明窓口

ID 1000794

### 休日開設（市役所本庁舎）

26日（日）午前9時～正午

### 取り扱い業務

▽印鑑登録  
▽証明書などの発行  
（住民票の写し、戸籍全部・個人事項証明書、  
印鑑登録証明書、市県民税・軽自動車税）

## 納付のお知らせ

ID 1000875

固定資産税・都市計画税（第1期分）

納付は **4月30日（木）** までに

## 市政へのご意見・ご要望は

ID 1004956

市民メール▷ info@city.ichinomiya.lg.jp  
市民ポスト▷ 市役所本庁舎、尾西・木曾川庁舎、  
出張所などで受け付け

## 人口と世帯数

3月1日現在

ID 1000227

※（）内は前月対比

人口 ▶ 374,624（-186） | 男 ▶ 182,775（-133） | 女 ▶ 191,849（-53） | 世帯数 ▶ 170,978（+38）

各記事に掲載の ID（7桁の数字）を、市ウェブサイトの「ページID検索」に入力すると、該当記事の情報がダイレクトに表示されます。

ID 1021435

表示



# 市長メッセージ

市長 中野正康

## 「みどり」を、まもる・ふやす

ID 1074725

### 一宮市内「みどり」の現況

各地で桜が咲き始め、春らしい季節となりました。身近な緑は、私たちの生活にゆとりや潤いをもたらします。緑を増やすことで、猛暑の影響が減るとともに、植物による二酸化炭素の吸収量が増えて地球温暖化を減速させることが期待されます。

市内で植物に覆われた土地は約3,500㍍<sup>2</sup>（市全域の約30%）あり、そのうち農地は約2,770㍍<sup>2</sup>（市全域の約24%）となっています（国土数値情報 2021年度調査）。また公園の面積は約230㍍<sup>2</sup>あり、多くの樹木が育っています。

しかし近年の市街の変化とともに、新しい倉庫や住宅の建設が多く見られ、緑の面積が減少を続けています。

### 新しい条例ができました(緑地の保全・緑化の推進)

2023年4月に「一宮市緑地の保全及び緑化の推進に関する条例」を施行しました。一定規模以上の建築行為に対して、国の法令などよりも厳しい基準を市条例で設け、「緑化計画書」を提出していただくことで、より多くの緑を創り出します。

建築する敷地面積により必要な緑化率は異なりますが、例を挙げると「倉庫（市街化調整区域）」は旧「基準無し」→新「3%」、「工場（市街化区域）」では旧「3%」→新「10%」の緑化を義務付けています。植栽の種類についても、高木（成木時に高さ3.5m以上となるもの）と低木で、本数の基準をそれぞれ定めており、在来種など地域の特性・風土への配慮もお願いしています。

### 工場・倉庫等の建築と「緑化」の実績

条例の施行から3年間で提出された緑化計画書によると、緑地の増加面積は合計で約4,700㍍<sup>2</sup>になります。多くの事業者の皆さまのご理解とご協力により、約1,800㍍<sup>2</sup>の緑化がすでに完了しました。植樹していただいた樹木を大切に育て、長きにわたって地域に緑のゆとりや潤いを提供していただくことをお願いしています。

2024年度から「みどりの創出」として、市ウェブサイトで緑化の実績を公表しています。今後は半年ごとにアップデートしていく予定ですので、ご覧ください。

### 緑化義務によるみどりの増加

	申請 件数	緑化面積	
		うち、新しい条例による増加	
2026年2月末時点			
2023年度	3件	464㍍ <sup>2</sup>	336㍍ <sup>2</sup>
2024年度	7件	1,876㍍ <sup>2</sup>	1,769㍍ <sup>2</sup>
2025年度	7件	2,774㍍ <sup>2</sup>	2,659㍍ <sup>2</sup>
合計	17件	5,114㍍ <sup>2</sup>	4,764㍍ <sup>2</sup>

### 営業所の実例 ▶ 低木により緑化



### 古くからの自然や樹木も大切に

条例では、地域で愛されている貴重な樹木で、一定の基準に該当するものを、所有者などの同意を得て「保存樹木」として指定します。こうした樹木を守る地域の取り組みを応援する仕組みとして、剪定などの費用の半額（上限5万円で3年に1回）や、管理などの費用の一部（1本当たり年間3,000円）を市から助成しています。

これまでに、丹陽町外崎と西大海道にあるクスノキを指定しました。今後も、市内に残された貴重な緑を将来の世代に継承するため、地域の方々と協力して緑を守っていきます。



最後に、新入生の皆さま、ご入園・ご入学おめでとうございます。市では緑や自然を大切に育む教育の一環として、小学校に入学する新1年生の皆さまに入学記念樹を配布しています。「いちのみやりバーサイドフェスティバル」(7㍻参照)の開催期間中に会場で配布していますので、ぜひお出かけください。

# 市の組織の一部を見直します

ID 1002861

施策の強化を図るとともに、市民の皆さんに分かりやすい組織とするため、4月から再編します。

## 市民健康部

保険年金課を  
保険年金課と医療助成課に分割

- ▶ 国民健康保険事業
- ▶ 国民年金事業
- ▶ 医療費助成事業
- ▶ 後期高齢者医療事業

## 消防本部

消防救急課を  
消防課と救急課に分割

## 環境部

ごみの広域処理を行う一般廃棄物処理施設の  
建設に向け、施設管理課内に

施設建設準備室を新設

## まちづくり部

地域の活性化と経済発展を目指す  
都市基盤整備事業の実施を検討するため

都市拠点整備室を新設

【問】 行政課 ☎(28)8956

## コンビニ交付サービス

ID 1020304

# 手数料の値下げ期間を延長します

マイナンバーカードを利用して、全国のコンビニなどのマルチコピー機で各種証明書を  
取得できます。2025年度に引き続き、2026年度もサービスの手数料を値下げします。

### 値下げ期間(予定)

2027年3月31日まで



取得できる証明書	コンビニ	市役所窓口
<ul style="list-style-type: none"> <li>住民票の写し</li> <li>印鑑登録証明書</li> <li>戸籍の附票の写し</li> <li>所得課税(非課税)証明書(最新年度だけ)</li> </ul>	<p><b>100円</b> (通常は200円)</p>	<p>300円</p>
<ul style="list-style-type: none"> <li>戸籍全部事項証明書</li> <li>戸籍個人事項証明書</li> </ul>	<p><b>250円</b> (通常は350円)</p>	<p>450円</p>

※手数料は証明書1通当たりの金額

【問】 市民課 ☎(28)8971    市民税課 ☎(28)8962

2027年4月採用予定

## 市職員を募集

職種	採用 予定人数	受験資格	申込期間
一般事務	40人程度	【大学卒】 1998年4月2日以降生まれで、大学を卒業または2027年3月に卒業見込みの方	4月1日(水) ～13日(月)
土木	5人程度	【短大卒】 2000年4月2日以降生まれで、短大(高等専門学校などを含む)を卒業または2027年3月に卒業見込みの方	
消防			
消防 (救急救命士)	10人程度	【大学卒】 1998年4月2日以降生まれで、大学を卒業または2027年3月に卒業見込みの資格取得(見込み)者	5月1日(金) ～25日(月)
		【短大卒】 2000年4月2日以降生まれで、短大(高等専門学校などを含む)を卒業または2027年3月に卒業見込みの資格取得(見込み)者	
保育士	30人程度		4月15日(水) ～5月7日(木)
土木 【実務経験者】	5人程度	1987年4月2日～2005年4月1日生：土木に関する業務に従 まれで、大学・短大(高等専門学校など：事した実務経験期間が を含む)または高校を卒業した方：2026年4月1日現在で ：通算1年以上ある方*	4月1日(水) ～13日(月)
保育士 【実務経験者】	5人程度	【大学卒】 1976年4月2日～1998年4月1 日生まれで、大学を卒業した方 【短大卒】 1976年4月2日～2000年4月 1日生まれで、短大(高等専門学 校などを含む)を卒業した方 ..... 資格があり、2026年4月30日現在で次のいずれかに該当する方 ①一宮市保育士の正規職員として実務経験がある ②2005年4月1日以降に一宮市保育士の非正規職員として任用 があり、その実務経験期間が通算2年以上ある* ③保育園、幼稚園または認定こども園に正規の保育士または幼稚 園教諭として勤務した実務経験期間が通算2年以上ある*	4月15日(水) ～5月7日(木)
学芸員		1997年4月2日以降生 まれで、大学を卒業また は2027年3月に卒業見 込みの方	
学芸員 【実務経験者】	若干名	日本近世史または美学美術史専攻で学 芸員資格取得(見込み)者 日本近世史または美学美術史専攻で資 格があり、実務経験期間が2026年4月 30日現在で通算1年以上ある方*	4月15日(水) ～5月7日(木)
管理栄養士	若干名	1998年4月2日以降生まれの資格取得(見込み)者	4月15日(水) ～5月7日(木)
一般事務 (障害者)	若干名	1986年4月2日～2007年4月1日：申し込み時点で身体障害者 生まれで、大学・短大(高等専門学校：手帳、精神障害者保健福祉 などを含む)を卒業または2027年3：手帳、療育手帳のいずれか 月に卒業見込みの方：の交付を受けている方	4月15日(水) ～5月7日(木)
獣医師			
薬剤師	若干名	1998年4月2日以降生まれの免許取得(見込み)者	5月1日(金) ～25日(月)

※実務経験期間は、1日6時間以上かつ1週間の勤務が5日以上の勤務が対象(休職・育児休業期間を除く)

申し込み

申込期間中に電子申請。募集案内は人事課でも配布

ID 1000311 募集案内ダウンロード可 【問】人事課 ☎(28)8953

第71回おりもの感謝祭

# 七夕まつり

応募方法など詳しくは、七夕まつり公式ウェブサイトをご確認ください。



## 宣伝うちの協賛を募集

金額・本数

5万円 / 1口  
400本 / 1口

広告位置



申し込み

縦13cm×横23cm・黒一色刷り

5月12日(火)までに料金を持参の上、申込書を本庁舎観光交流課(なくなり次第終了)。申込書は七夕まつり公式ウェブサイトからダウンロード可

## 七夕まつりへご協賛を!

協賛金 ▶ 1万円 / 1口

各種イベントや会場を飾り付ける七夕飾りへの協賛金を募集します。大口でご協賛いただいた方は、プログラムと会場内に氏名を掲載します。詳しくは、七夕まつり公式ウェブサイトをご確認ください。

申し込み

5月12日(火)(必着)までに電子申請または申込書を郵送。申込書は七夕まつり公式ウェブサイトからダウンロード可

## 参加チームを募集

### TANABATA ダンスコンテスト

ストリートダンス

小学生の部

一般の部

7月25日(土)

イービル7階シビックホールで開催

▶ 各部門上位3チームには賞金あり!

### ワッショーいちのみや

テーマ曲に合わせて、自由な振り付けと衣装で盛り上げましょう!

7月24日(金) 午後6時20分

本町アーケードで開催

対象 5~50人の団体  
(企業も可)

▶ 入賞チームには賞金あり!

【問】おりもの感謝祭一宮七夕まつり協進会(観光交流課内) ☎(28)9131



# リバーサイド フェスティバル

ID 1074508

～水辺で身体を動かそう いちのみや健康アップデート～

5月3日(祝)～5日(祝) 午前9時30分～午後4時30分

- 消防体験
- 木曽路の物産展
- 写生画コンクール
- 中学校プラスバンド
- 花苗・苗木・農産物の販売
- ミニテニス
- 青空フリーマーケット
- 消防音楽隊・県警音楽隊(3日)
- 警察・自衛隊車両の展示(3日)
- 新鮮野菜の販売(3・4日)
- サイクリング体験(3・4日)
- フラッグフットボール体験(4・5日)

※天候により行事を変更・中止する場合があります。

## ラフティング 体験(有料)



## 水ロケット

教室(4日)、大会(5日)

▶ 申し込み必須(先着) ☎(71)0303



## 消防はしご車 試乗体験

▶ 申し込み必須(抽選)



【問】いちのみやリバーサイドフェスティバル運営協議会事務局(公園緑地課内) ☎(28)8636

# スプリング フェスタ

4月11日(土)～5月6日(休)

ID 1023592

## 公園で楽しく遊ぼう! 春のニュースポーツ

4月11日(土)～29日(祝)の土・日曜日、祝日  
午前10時～午後4時 ※雨天中止

▶ モルックやウィッフルボールなどで遊ぼう



モッコウバラの  
フォトスポット

## 空と森のマルシェ

4月18日(土)・19日(日)  
午前10時～午後4時 ※荒天中止

## 春のサイクリングスタンプラリー

▶ サイクリングコース沿いの4つの公園と  
ツインアーチ138の展望階を巡ってスタ  
ンプを集め、記念品をもらおう

出現! 巨大こいのぼり

▶ 全景はタワー展望階から!



【問】国営木曽三川公園138タワーパーク ☎(51)7105

# 市遺児手当・遺児一時金の制度が変わります



市遺児手当・遺児一時金は、3月から制度が変わり、市児童扶養手当加算金になりました。児童扶養手当受給者には、申請不要で支給します。

	旧制度(市遺児手当+遺児一時金)	新制度(市児童扶養手当加算金)
<b>金額</b> (児童1人当たり)	市遺児手当……………月額2,000円 遺児一時金 小中学校入学時……………1万円 中学校卒業時……………1万5,000円	月額2,000円 小中学校入学時……2万円 中学校卒業時………2万円
<b>対象児童</b>	18歳年度末まで	18歳年度末まで ※一定の障害があるときは19歳まで
<b>支給時期</b>	市遺児手当……………奇数月(年6回) 遺児一時金……………3月(年1回) ※最終支給3月25日(水)(1・2月分)	2月(年1回) ※初回支給2027年2月予定 (3月~12月分)

ID 1068958 【問】子育て支援課 ☎(28)9023



## 防犯シティ“いちのみや”大作戦 防犯用具の購入費用を補助



強盗や侵入盗などの犯罪を抑止するため、防犯カメラとセンサーライトの購入費用の一部を補助します。

**補助額(先着。予算に達し次第終了)**

**防犯カメラ購入金額の4分の3**

+

**センサーライト購入金額の2分の1**

- ※一方の防犯用具のみでも可
- ※上限1万円。1,000円未満切り捨て
- ※各種ポイントでの支払い分を除く

**申請方法**

4月1日~2027年1月29日に ID 1065703 から電子申請。領収書の写し、設置状況が分かる写真などが必要。申請は1世帯につき1回だけ  
※2025年度に補助を受けた世帯も申請可

**対象**

2月1日~2027年1月29日に以下の防犯用具を購入し、市内の住居に設置した市内在住の18歳以上の方

**対象の防犯用具**

犯罪防止を目的として屋外の家屋や設備に設置し、住宅の敷地内やプライバシーを配慮した上で隣接する道路などを撮影・照射する以下の新品の物

**防犯カメラ**

撮影した画像を記録する装置やその機能がある装置

**センサーライト**

人感センサーなどにより自動で上から光を照らす装置

【問】市民協働課 ☎(28)8671

# 自転車用ヘルメットの 購入費用を補助



自転車用ヘルメットの着用促進と交通事故による被害を軽減するため、購入費用の一部を補助します。

## 補助限度額

2,000円

※購入金額の2分の1まで。100円未満切り捨て  
※各種ポイントでの支払い分を除く  
※先着。予算に達し次第終了

## 申請方法

4月1日～2027年3月31日（必着）に、店舗の販売証明を受けた申請書と領収書の写しなどを本庁舎市民協働課。申請書は [ID 1040837](#) からダウンロード可（市民協働課でも配布）

## 対象

市内在住で、これまでにこの補助金の交付を受けていない方（ヘルメットの使用者が18歳以下の児童・生徒の場合は、保護者が申請）

## 対象のヘルメット

SG JCF CPSC CE(EN1078) GS

上記のマークなどが付いた、各種安全性の認証を受けた自転車用ヘルメットで、4月以降に市内の店舗で購入した新品の物（市内中学校指定の通学用ヘルメットを除く）

【問】市民協働課 ☎(28)8671

# 特殊詐欺対策機能付き固定電話の購入費用を補助

高齢者を狙った特殊詐欺による被害を未然に防ぐため、特殊詐欺対策機能を内蔵した固定電話機の購入費用の一部を補助します。



## 補助限度額

7,000円

※購入金額の2分の1まで。100円未満切り捨て  
※各種ポイントでの支払い分を除く  
※先着。予算に達し次第終了

## 申請方法

4月1日～2027年3月31日に [ID 1054573](#) から電子申請。領収書、型番が分かる書類の写真が必要。対象の高齢者の子・孫は、同居要件なしで申請可。詳しくは、お尋ねください。

ウェブページから推奨品目を確認できます。推奨品以外を購入する場合は、事前にご相談ください。

## 対象

市内在住で、これまでにこの補助金の交付を受けておらず、以下のいずれかに該当する方

- 高齢者だけの世帯（2027年3月31日時点で65歳以上の方。1人暮らしを含む）
- 日中に住居が高齢者だけになる世帯の18歳以上の方

## 対象の機能

### ▶ 通話録音機能

呼び出し音が鳴る前に通話録音をする旨の応答と、自動で録音する機能

### ▶ 着信拒否機能

迷惑電話からの着信を自動的に拒否する機能

※4月以降に購入し自宅に設置する新品に限る。既存の固定電話機に外付けする装置も対象

【問】市民協働課 ☎(28)8671

空き時間に歩いてお得!

ID 1074503

# みんなの歩活

powered by kencom

5月1日(金)~31日(日)

健康支援アプリ「kencom」内で開催するウォーキングイベントです。エントリー&チーム参加して、ポイントをゲットしよう!

参加特典

最大**500**円相当のポイント

対象

市内在住の19歳以上の方

申し込み

4月1日(水)の午後2時~5月31日(日)にkencomからエントリー

【問】健康支援課 ☎(52)3858

妊娠・子育て期の皆さん必見! /



いちのみや

## 138おやこ手帳アプリ

子どもの成長を記録

子どもの成長を写真と一緒に記録して、家族で共有

子育て情報を配信

- イベント情報の配信
- 子育て施設の検索

予防接種の予定管理

接種日が近づくとプッシュ通知でお知らせ

kencomとデータ連携が可能

ID 1069140をご確認ください!



ダウンロードはこちら

ウェブ版もご利用いただけます。

ID 1063379 【問】子育て支援課 ☎(28)9022

一宮市版 MaaS サイト

# イッテニャ

市内のスムーズな移動を実現し、お出かけをもっと便利に、もっと自由にするサービスです。ぜひ、ご利用ください。

バスや電車のデジタルチケットをいつでもどこでも購入



目的地までの最適ルート・移動手段の検索

i-バス、名鉄バスの運行状況をリアルタイムで確認



i-バスミニやタクシーの配車 ほか

ID 1063924 【問】地域交通課 ☎(28)8955

一宮駅周辺の

ID 1001983

## 駐輪場の料金を変更します

5月1日(金)から一宮駅周辺の駐輪場(9カ所)の利用料金を変更します。

変更後の料金例 ※一時利用の場合

i-ビル自転車駐輪場

- 20円値上げし2時間当たり**120円**  
※中央図書館などの利用者は2時間まで無料



【問】指定管理課 ☎(85)7080

i-ビル以外の駐輪場

- 自転車は20円値上げし**120円**  
※2時間まで無料

【問】地域交通課 ☎(28)8955



詳しくは、ウェブページをご確認ください。

# 4月1日から **バス乗車券の価格を変更**しました

バス乗車券は、一宮市版MaaSサイト「イッテミーヤ」で購入できるデジタルチケットがお得です。詳細はウェブページをご確認ください。

変更後の価格	一宮おでかけバス手形	i-バス 1日乗車券	i-バス回数券
デジタルチケット	800円(400円)※	300円(150円)※	100円券 6枚つづり 500円
紙券	1,000円(500円)	500円(250円)	100円券 11枚つづり 1,000円

( )内は小学生料金。※は市内在住かつ、マイナンバーカードで本人確認済のイチ・デジIDが必要

## 一宮おでかけバス手形

対象路線 ▶ i-バス・名鉄バス（市内の路線） 販売・利用期間 ▶ 4月1日～2027年3月31日

販売場所 ▶ 名鉄バス一宮出札・利用時間中のバス車内（対象路線だけ）・イッテミーヤ  
※博物館・三岸節子記念美術館・ツインアーチ138の利用者は当日に限り割引あり

利用時間 ▶

月～金曜日  
(右記の場合を除く)

降車時刻が午前10時～午後4時

土・日曜日、祝休日、年末年始、  
8月13日(木)・14日(金)

終日



## i-バス 1日乗車券・回数券

販売場所 ▶ 名鉄バス一宮出札（回数券だけ）・利用時間中のバス車内  
・イッテミーヤ ※終日利用可



【問】地域交通課 ☎(28)8955

## 名鉄バス高齢者向けフリーパス

シルバーパス65 **購入費用を補助**します  
ゴールドパス70



名鉄バスの高齢者向け定額制フリーパスを、1カ月分につき500円差し引いた金額で購入できます。  
※i-バスでは利用できません。

対象

市内在住の65歳以上の方

購入期間

4月1日～2027年3月31日

申し込み

専用の購入申込書を記入の上、名鉄バス一宮出札  
※本人確認できる書類（マイナンバーカードなど）が必要  
▶ ICカード「manaca」（記名式）に記録して販売します。  
▶ 名鉄バス一宮出札以外では補助が受けられません。



差し引き後  
購入金額

1カ月券 ▶

6,500円

5,000円

3カ月券 ▶

1万8,500円

1万4,500円

シルバーパス65(65～69歳の方)

ゴールドパス70(70歳以上の方)

... 【問】地域交通課 ☎(28)8955 名鉄バス一宮営業所 ☎(72)1012 ...

伝えよう 未来へつなぐ 防火の輪

## 防火標語を募集

ID 1060140

防火に対する思いを込めた「標語」を募集します。

### 最優秀賞(1点)

商品券  
1万円分

### 優秀賞(5点)

商品券  
5,000円分

### 応募資格

- ▶ 市内在住・在勤・在学の方



### 応募方法

- ▶ 4月2日(木)～5月10日(日)に右記の二次元コードから電子申請



※結果は7月中旬に入賞者に通知

【問】消防本部予防課 ☎(72)1280

## 住宅用火災警報器の設置をお手伝いします

ID 1036258

住宅用火災警報器を、自ら設置・交換することが困難な高齢者などの世帯を対象に、取り付け・取り替えの支援を行っています。

### 対象

- ▶ 市内在住の65歳以上の方だけの世帯
- ▶ 自身での設置・交換が困難な方 ほか



### 事前に用意する物

- ▶ 警報器本体
- ▶ 取り付けに必要なねじ ほか

申し込み方法など詳しくは、お尋ねください。



## 災害から地域を守る！ 自主防災リーダー研修会

5月30日(土) 午前10時～午後4時  
31日(日) 午前9時30分～午後4時

自主防災講演会

避難所運営ゲーム

救命講習

資機材組み立て訓練 ほか

定員

30人(抽選)



## 自主防災講演会

南海トラフ巨大地震に対する  
地域の自主防災活動について

5月30日(土) 午前10時～正午

講師

定員

平山修久さん  
(名古屋大学減災連携  
研究センター准教授)

120人(抽選)



会場 ▶ 本庁舎14階1401大会議室ほか

対象 ▶ 市内在住・在勤・在学で、防災に関心のある方 (研修会は2日間とも参加できる方)

申し込み ▶ 4月30日(木)までに電子申請または電話

ID 1016070 【問】危機管理課 ☎(28)8959

農業者の方へ

# 経営所得安定対策の申請を

経営所得安定対策では、主食用米だけではなく、麦・飼料用米・米粉用米など需要のある作物の生産を促進し、農業経営の安定を図ります。申請をする方は4月20日(月)までに、JA愛知西営農部（☎0587(36)3326）または営農センターへお申し出ください。



**対象** 水田で対象作物を生産(耕作)する販売農家・集落営農の方

## 戦略作物助成

対象作物 ▶ 麦・大豆・飼料作物、WCS用稲、加工用米、飼料用米・米粉用米

## 産地交付金

対象作物 ▶ そば・なたね、新市場開拓用米、地力増進作物、地域振興作物

## 畑地化促進助成

水田を畑地化し、高収益作物などの畑作物の定着などを図る取り組みを支援します。

対象作物 ▶ 高収益作物(野菜・果樹・花きなど)、畑作物(麦・大豆・そば・なたねなど)

## 令和8年産米の生産目標

一宮市地域への生産目標の目安は、906㍉、生産面積率56.6%です。

この数値を基にJA愛知西が生産目標を決定し、経営所得安定対策等交付金交付申請された方に配分します。

交付単価など詳しくは、ID 1013730をご確認ください。

【問】 農業振興課 ☎(28)9136



「もしも…」を考える防災コラム

## 家具の置き方が命取り

災害が発生したとき、日常的に使用している家具や家電が、思わぬリスクになる場合があります。特に地震が発生すると、それらが倒れたり、飛んできたりして身に危険が及ぶ可能性があります。

地震対策として重要なことは、家具や家電の配置を工夫することです。特に大切なのは、寝室にたんすなどの大型家具を置かないことです。就寝中に地震が発生すると、とっさに身を守るのは困難で、倒れてきた家具の下敷きになる恐れがあります。やむを得ず寝室に家具を置く場合は、もしもの時に危ない配置になっていないか必ず確認してください。

出入口付近や通路に家具を置かないことも重要です。倒れた家具が避難経路をふさぎ、逃げ遅れるリスクが生じます。背の高い家具や重量のある家電は、固定具で天井や壁などに固定しておくことで安心です。

家具の配置一つで、生死が分かれることもあります。備えをしておくことで、自身と家族の命を守ることができ、災害は、ある日突然やってきます。ぜひ今日から、自宅の家具の配置と固定状態を見直しましょう。



【問】 危機管理課 ☎(28)8959

三岸節子記念美術館

ID 1068980

コレクション展(常設展)

# 彼女たちの肖像

4月14日(火)～6月14日(日)

午前9時～午後5時(入館は4時30分まで)

※月曜日(祝日を除く)、祝休日の次の平日は休館

観覧料

大人 …………… 320円

※中学生以下は無料

高・大学生 ……… 210円



▲三岸節子「貝谷八百子氏肖像画」1957年 ©MIGISHI

三岸節子が描いた3人の女性の肖像画と共に、小川マリ・桜井浜江といった節子と同時代に活躍した女性画家の作品を紹介します。

ギャラリートーク 5月3日(祝) 午後2時

おしゃべり鑑賞会

5月9日(土) 午後2時～3時

定員 10人(先着)

申し込み 電子申請または電話

【問】三岸節子記念美術館 ☎(63)2892

## SDGs推進を支援します

SDGsの推進につながる以下の対象事業を実施する、繊維業・製造業を営む市内の小規模企業者に、事業経費の一部を補助します。

補助額(先着。予算に達し次第終了)

補助対象経費の **2分の1**

上限100万円。1,000円未満切り捨て

対象事業

- ①生産管理システムの導入
- ②繊維産業生産設備の移設
- ③スタートアップ実証実験の推進

※①③は中小企業者も申請可能  
 ※①で中小企業者と小規模企業者などの複数企業者で申請された場合は200万円まで補助



申請方法など詳しくは、

ID 1065777をご確認ください。

【問】産業振興課 ☎(28)9130

## 飼い主がないネコの 避妊・去勢手術費を補助

ふるさと納税の寄付金を活用し、市内の飼い主がないネコの避妊・去勢費用の一部を補助します。(先着。予算に達し次第終了)

補助限度額  
 メス ▶ 1万4,000円  
 オス ▶ 9,000円

対象

市内在住で次の要件を満たしている方

- ▶ 市内の動物病院で手術を受ける
- ▶ 手術時に耳先カットを行う
- ▶ 手術後にネコを元の場所に放す

申し込み

4月1日～2027年3月31日に、手術前後のネコの写真と病院の領収書を添えて、電子申請



ID 1043745 【問】保健衛生課 ☎(72)1122

あなたの家と、あなたの家族を守るために

ID 1008146

## 住宅の耐震改修など一部を補助

地震で貴い命を失わないためには、耐震診断で自分の家の耐震性を知り、補強するなど備えをすることが必要です。補助を受けるには、契約前に申請が必要です。申請方法など詳しくは、お尋ねください。

無料 耐震診断



2000年5月31日以前着工の  
木造住宅が対象

倒壊の可能性が



高い場合

木造住宅耐震改修設計 補助限度額 ▶ 20万円

木造住宅耐震改修 補助限度額 ▶ 115万円

木造住宅簡易耐震改修 補助限度額 ▶ 30万円

木造住宅解体 補助限度額 ▶ 20万円

耐震シェルター等 補助限度額 ▶ 25万円

1981年5月31日以前着工の木造住宅が対象

木造以外の住宅にお住まいの方は 非木造住宅等耐震診断 補助限度額 ▶ 10万円

1981年5月31日以前着工の一戸建て住宅や共同住宅などが対象

【問】住宅政策課 ☎(85)7010

## ブロック塀などの 撤去費用を補助

ID 1026307

地震に伴う倒壊などによる被害を防止するため、対象のブロック塀などの撤去費用を補助します。

申請には事前協議が必要です。詳しくは、お尋ねください。

補助限度額

10万円

対象

道路に面しており、道路からの高さが  
1 m以上のブロック塀など

4月から、先着順で受け付け開始

【問】建築指導課 ☎(28)8644

## 瓦屋根の 耐風対策費用を補助

ID 1060288

暴風に伴う屋根被害を防止するため、瓦屋根の耐風診断と耐風改修の費用を補助します。

建築基準法の確認済証・検査済証を受けた建物の瓦屋根を全面改修することなどが条件で、申請には事前協議が必要です。詳しくは、お尋ねください。

補助限度額

耐風診断 ▶ 2万1,000円

※2021年までに施工された瓦屋根が対象

耐風改修 ▶ 55万2,000円

※旧基準で施工された瓦屋根が対象

4月から、先着順で受け付け開始

【問】建築指導課 ☎(28)8644

## 市民意見提出制度 意見を募集します

市民の皆さんから意見を募集し、寄せられた意見を参考にして最終案を決定するとともに、寄せられた意見への市の考え方を公表します。

素案は市ウェブサイト、資料コーナー（市役所本庁舎 1階、尾西・木曾川庁舎 1階）などで募集期間中閲覧できます。

### 新型インフルエンザ対策行動計画

ID 1074644 【問】危機管理課 ☎(28)8959

あらゆる感染症危機に対応できる、より実践的な行動計画とするため、改定の素案を作成しました。

募集期間▶ 4月7日(火)～5月7日(木)(必着)

提出方法▶ 持参または電子申請・電子メール  
(kikikanri@city.ichinomiya.lg.jp)・郵送(〒491-8501 本庁舎危機管理課)

### 特定個人情報保護評価書

ID 1074604 【問】政策課 ☎(28)8952

社会保障・税番号制度(マイナンバー制度)による個人情報の漏えいなどが発生するリスクを分析した評価書の素案を作成しました。

募集期間▶ 4月13日(月)～5月18日(月)(必着)

提出方法▶ 持参または電子申請・電子メール  
(seisaku@city.ichinomiya.lg.jp)・郵送(〒491-8501 本庁舎政策課)

## 市民意見提出制度 3月に計画を策定

市民の皆さんから意見を募集し、寄せられた意見を参考にして最終案を決定するとともに、意見への市の考え方を公表しました。

計画などは、3月25日(水)から市ウェブサイト、資料コーナー（市役所本庁舎 1階、尾西・木曾川庁舎 1階）で閲覧できます。

### 自転車活用推進計画

ID 1068439 【問】地域交通課 ☎(28)8955

自転車の活用を推進するための計画です。素案への意見を募集したところ、99件の意見がありました。

## いちのみや出前一聴&施設見学

ID 1012309  
申込書ダウンロード可

市の職員などが会場に出向き、市の施策・制度・事業などを分かりやすくお話しします。

開講時間▶ 原則午前9時～午後9時の2時間以内  
開催場所▶ 申込者が準備する市内の会場  
対象▶ 市内在住・在勤・在学の10人以上のグループ  
申し込み▶ 事前に担当課と日程調整し、開催日時の2週間前までに電子申請または申込書を提出  
※開催日の2カ月前もしくは前月の20日までに申し込みが必要な講座もあります。

講座メニューは、ウェブページをご確認ください!

※市役所本庁舎、尾西・木曾川庁舎、出張所でも配布しています。

- ▶ 一部講座はオンライン受講可
- ▶ 開催日時の希望に沿えない場合があります。

【問】生涯学習課 ☎(85)7074

## いちのみや駅ナカプラザを休業

ID 1061452

5月2日(土)～6日(休)は、いちのみや駅ナカプラザを休業します。

【問】 いちのみや駅ナカプラザ ☎(85)7005

## 国際交流協会を移転

ID 1065874

グローバルなイベントや多文化共生を推進する国際交流協会が、4月1日(水)に **i**ービル3階市民活動支援センター内に移転します。



【問】 国際交流協会 ☎(85)7076

## 第7次一宮市総合計画 実施計画を策定

ID 1022818

第7次一宮市総合計画実施計画(2026・2027年度)を策定しました。この実施計画は、2027年度までに実施する具体的な事業を取りまとめた短期計画で、社会情勢や財政状況を考慮して毎年度策定します。

実施計画書は、市ウェブサイト、資料コーナー(市役所本庁舎1階、尾西・木曾川庁舎1階)、市立図書館(中央・尾西・玉堂記念木曾川)で閲覧できます。

【問】 政策課 ☎(28)8952

## 自衛官募集事務に係る情報提供の 除外申出を受け付け

ID 1055006

法定受託事務として、年度内に18歳に到達する方の住所・氏名を自衛隊へ提供しています。情報は、自衛隊の募集案内の送付にのみ使用されます。情報提供を望まない方は、除外申出の手続きをしてください。

**対象**／2008年4月2日～2009年4月1日生まれの方

**申し込み**／4月1日(水)～5月29日(金)(必着)に電子申請または必要書類を郵送

※必要書類など詳しくは、ウェブページをご確認ください。

【問】 政策課 ☎(28)8952

## パートナーシップ・ファミリーシップ 宣誓をオンラインでも受け付け

ID 1050654

4月から、パートナーシップ・ファミリーシップの宣誓をオンラインでも受け付けます。

この制度は、同性のパートナーや、現行の婚姻制度を利用できないなどの悩みを抱えている事実婚の方が対象です。法的な効力(婚姻・親族関係の形成、相続、税金の控除など)が生じるものではありません。

【問】 政策課 ☎(28)8952

## 産後ケアをご活用ください

ID 1036469

出産後に安心して育児できるよう、産科医療機関・助産院で心身のケアや授乳指導・育児相談などを実施します。宿泊や日帰りでの施設利用、訪問でのケアが受けられます。申請方法など詳しくは、ウェブページをご確認ください。

**対象**／市内在住で産後1年以内の母親と乳児

【問】 健康支援課 ☎(52)3858

## 「緑の募金」運動にご協力を

ID 1013903

緑化と森林整備を推進するため、緑の募金箱を設置します。事業者からの募金は、社会貢献のPRにもなります。



**設置期間**／4月1日(水)～5月29日(金)

**設置場所**／本庁舎1階ロビー・8階公園緑地課、尾西庁舎1階総務管理課、木曾川庁舎1階総務窓口課

【問】 公園緑地課 ☎(28)8636

## 民有地の緑化費用を補助

ID 1000216

「あいち森と緑づくり税」を活用し、民有地の緑化費用を予算の範囲内で補助します。申請など詳しくは、計画時にお尋ねください。

**対象**／市内の敷地・建物に、50㎡以上などの条件を満たす優秀な緑化を行う個人・法人

**補助限度額**／500万円(工事費の2分の1ほか)

**申請期限**／12月25日(金)

【問】 公園緑地課 ☎(28)8636

## ホンマチチャレンジを実施

ID 1074648



まちと人の暮らしをより豊かにする「歩行者利便増進道路（通称「ほこみち」）」制度の導入に向けて、引き続き取り組みます。期間中は、本町商店街の店舗が、道路上にオープンカフェやベンチなどを設置します。

実施期間／4月1日～2027年3月31日

【問】都市計画課 ☎(28)8981

## 国民年金保険料

### 学生納付特例の申請を4月から受け付け

ID 1000845

20歳以上の学生などで所得の少ない方は、国民年金保険料の支払いが猶予されます。



この制度は毎年度申請が必要です。以前に申請した方には、日本年金機構から申請用のハガキが届きます。ハガキが届かない方や初めての方は、学生証(在学証明書)・年金手帳または基礎年金番号通知書を持参の上、本庁舎保険年金課・尾西庁舎窓口課・木曾川庁舎総務窓口課・出張所で申請してください。

【問】保険年金課 ☎(28)9014

## 会社を退職した方へ

### 国民年金の手続きをお忘れなく

ID 1000847

20歳以上60歳未満の方が会社を退職した場合、国民年金の第1号被保険者となる手続きが必要です。また扶養している配偶者が60歳未満の場合も手続きが必要です。

退職日を確認できる書類(保険資格喪失連絡票や退職辞令など)・年金手帳または基礎年金番号通知書を持参の上、本庁舎保険年金課・尾西庁舎窓口課・木曾川庁舎総務窓口課・出張所にお越しください。

なお保険料の免除を希望する方は、離職票または雇用保険受給資格者証もお持ちください。

【問】保険年金課 ☎(28)9014

## 学校施設使用料を新設・改定

ID 1074619

中学校体育館への空調設備の設置に伴い、6月1日以降の利用分から空調設備使用料を新設し、照明設備使用料を改定します。(千秋中の空調設備使用料は7月1日以降分から)

【問】教育部総務課 ☎(85)7071

## 令和8年度の土地の固定資産税

ID 1000941

固定資産税の基礎となる課税標準額は、これまで評価額が著しく上昇した場合でも、税負担の上昇をなだらかにする措置が取られています。また令和7年度に地価の下落傾向が見られる場合には、特例措置を行います。そのため、宅地と宅地並み評価の土地の税額が変動する場合があります。

詳しくは、令和8年度の課税明細書や、固定資産課税台帳の閲覧でご確認ください。

【問】資産税課 ☎(28)8965

## 固定資産の価格等縦覧帳簿の縦覧は4月1日～30日に

ID 1000932

納税者が自己の土地や家屋の評価額が適正であるかどうかを判断するため、他の土地や家屋の評価額と比較確認することができます。

縦覧できる方／市内に土地または家屋を所有し、令和8年度に固定資産税がかかる方または同一世帯の親族・代理人

縦覧内容／▽土地価格等縦覧帳簿＝所在・地番・地目・地積・令和8年度の評価額  
▽家屋価格等縦覧帳簿＝所在・地番・家屋番号・種類・構造・建築年・床面積・令和8年度の評価額

縦覧期間／4月1日(水)～30日(木)(土・日曜日、祝日を除く)

縦覧場所／本庁舎資産税課

持ち物／縦覧する方の本人確認できる書類(マイナンバーカードなど)。代理人の場合は委任状、社員の場合は代表者印を押印した法人の委任状が必要

※個人情報保護のため、所有者の住所・氏名を表示しませんので、事前に比較する土地または家屋の所在地番をご確認ください。また電話での問い合わせには、お答えできません。

【問】資産税課 ☎(28)8967

## いちい信金アリーナ(総合体育館) ネーミングライツを終了

ID 1068853

契約期間満了のため、いちい信金アリーナ・いちい信金アリーナA・いちい信金アリーナBの名称の使用は、3月31日で終了しました。

4月1日以降の名称は、総合体育館第1競技場・第2競技場・第3競技場です。

【問】 指定管理課 ☎(85)7080

## 市テニス場・光明寺公園球技場の 指定管理者が決定

ID 1039369

公募で選ばれた三幸・アクトス共同事業体が、4月～2031年3月に市テニス場・光明寺公園球技場の管理を行います。

【問】 指定管理課 ☎(85)7080

## 一宮市民会館などの 指定管理者が決定

ID 1039268

公募で選ばれた一宮アートライフデザインが、4月～2031年3月に一宮市民会館・尾西市民会館・木曾川文化会館・アイブラザー宮の管理を行います。



【問】 指定管理課 ☎(85)7080

## 産業従事者を表彰 申請は5月20日までに

ID 1019674 表彰調書ダウンロード可

市制施行の記念日(9月1日)に、民間企業に従事して次に該当する方を、一宮市表彰条例に基づき表彰します。

▽会社・商店・工場などの従業員で、市内の事業所に正社員として通算20年以上業務に精励している方(現在、会社役員・組合役員などの役職にある方、既に表彰を受けた方を除く)  
▽特許の登録をされた優秀な発明・考案をしたと認められる方

申し込み/5月20日(水)(必着)までに表彰調書を電子メール・郵送

【問】 産業振興課 ☎(28)9130

## 福祉タクシー利用券 新たにご希望の方は手続きを

ID 1001076

対象/次のいずれかに該当する方①身体障害者手帳1～3級②療育手帳A・B判定③戦傷病者手帳特別項症～第5項症④被爆者健康手帳を持ち法律に基づく手当の受給者⑤精神障害者保健福祉手帳1・2級⑥85歳以上

申請場所/①～⑤本庁舎障害福祉課⑥本庁舎高年福祉課①～⑥尾西庁舎窓口課・木曾川庁舎総務窓口課

持ち物/①～⑤手帳⑥本人確認できる物(マイナンバーカードなど)

※2025年度に交付した方には2026年度分を3月末に送付



【問】 障害福祉課 ☎(28)9017  
高年福祉課 ☎(28)9021

## 視覚に障害がある方へ 歩行訓練をご利用ください

ID 1024198

市に住民登録があり、視覚障害の等級が認定されている身体障害者手帳をお持ちの方を対象に、歩行訓練士が自宅などに出向き、歩行訓練を行います。

申し込み方法など詳しくは、お尋ねください。

【問】 障害福祉課 ☎(28)9134

## 手話で問い合わせができます

ID 1067631

耳が聞こえない方などを対象に、電話リレーサービス「手話リンク」を4月から導入しました。ウェブページからアクセスし、手話通訳を介して市に問い合わせができます。



【問】 障害福祉課 ☎(28)9017

環境  
センター  
ニュース

## ごみ分別アプリ「さんあ〜る」のご利用を！

### 分別方法や収集日で迷ったことはありませんか？

ごみ分別アプリ「さんあ〜る」は、資源やごみの分別方法・収集日を確認したり、収集日をアラームなどで通知したりできる、簡単・便利なスマホのアプリです。



Android版



iOS版

資源とごみの  
収集日を通知

収集日を  
カレンダー表示

資源とごみの  
分け方・出し方



### スマートスピーカーでも！

スマートスピーカー（Amazon Alexa搭載機種）に対応し、分別方法や収集日を音声で案内します。

☎ 1051925 【問】 廃棄物対策課 ☎ (45) 5374

## 防犯 交通安全 今月のポイント

### 自転車の違反に青切符制度が適用

4月1日の道路交通法改正に伴い、自転車の交通違反に交通反則通告制度（いわゆる「青切符」）が適用されます。

市内でも自転車の交通事故が多発していますが、自転車側に法令違反がある場合も多くあります。青切符の対象は満16歳以上の方ですので、市では警察署・学校と協力し、市内の全高校生に自転車の基本的なルールと今回の法改正についての啓発授業を行いました。

反則金の対象となる違反は、命を失う事故や一生の後悔を伴う事故につながることがあります。交通ルールを守って、違反や交通事故を起こさないよう安全運転に努めましょう。

### 主な違反行為と反則金額

- ▶ スマホなどのながら運転 …… 1万2,000円
- ▶ 遮断踏切立入り …… 7,000円
- ▶ 信号無視 …… 6,000円
- ▶ 指定場所一時不停止 …… 5,000円

【問】 市民協働課 ☎ (28) 8671

## 市内の犯罪・事故

主な重点犯罪		交通事故		
区分	件数	区分	件数	人数
刑法犯	222(+ 31)	死亡	0(- 1)	0(- 1)
侵入盗	9(- 8)	重傷	3(- 4)	3(- 4)
(うち住宅対象)	[7(- 5)]	軽傷	105(- 20)	129(- 18)
自動車関連窃盗	20(+ 6)	計	108(- 25)	132(- 23)
特殊詐欺	7(- 3)			

※ 1月末現在。いずれも暫定値。( )内は前年対比

### 特殊詐欺から身を守るために…

市内では特殊詐欺の被害が多発しています。詐欺の電話の多くが「+」から始まる国際電話でかかっています。詐欺防止には国際電話の利用休止が有効です。固定電話での利用を休止する場合は、警察署で申請するか、下記の二次元コードからお申し込みください。



国際電話  
不取扱受付センター

【問】 一宮警察署 ☎ (24) 0110

## 4月 無料相談

▶電話番号がない相談は直接会場へ  
(先着順で受け付け。混雑状況により、相談できない場合あり)  
▶正午～午後1時に相談できない場合あり

ID 1074701

相談名	日時	相談電話・会場	相談名	日時	相談電話・会場
市民総合	月～金曜日 9:00～17:00 (金曜日の午後、29日を除く)	ききょう会館 5階 ☎(73)4363	生活支援	月～金曜日 9:00～17:00 (29日を除く)	本庁舎 2階 福祉総合相談室 ☎(28)9145
行政	1日(水)・15日(水) 10:00～12:00	ききょう会館 5階 ☎(73)4363	精神保健福祉	月～金曜日 9:00～16:00 (29日を除く) <予約制 ☎(28)9145>	本庁舎 2階 福祉総合相談室
多重債務	月～金曜日 9:00～12:00 (29日を除く)	本庁舎 9階相談室 ☎(28)8984	ひとり親家庭	月～金曜日 10:00～16:30 (29日を除く)	本庁舎 4階 子ども家庭相談課 ☎(28)9133
生活・市政 司法書士の多重債務	5日(日) 13:00～16:00	いービル 6階 愛知県司法書士会一宮支部 ☎080(3620)7654	高齢者	月～金曜日 9:00～17:00 (29日を除く)	地域包括支援センター やすらぎ☎(61)3350 コムネックスみづほ ☎(86)5333 アウン☎(51)1384 ちあき☎(81)1711 萩の里☎(67)3633 泰玄会☎(61)8273 まちなか☎(85)8672
消費生活	月～金曜日 9:00～16:30 (29日を除く)	本庁舎 9階相談室 ☎(71)2185	障害者生活サービス利用	月～金曜日 9:00～17:00 (29日を除く)	障害者相談支援センター あすか☎(81)7260 ゆんたく☎(64)5882 やすらぎ☎(83)0881 ピース☎(46)5009 夢うさぎ☎(86)4003 木漏れ日☎(85)5353
人権	8日(水) 13:00～16:00	ききょう会館 5階 尾西庁舎 4階	こころの病(家族会)	月・水曜日 10:00～15:00 (29日を除く)	ききょう会館 4階 ☎(73)0505
行政書士の許認可手続	16日(木) 13:00～16:00	ききょう会館 5階	成年後見制度	月～金曜日 9:00～16:30 (29日を除く)	いービル 4階 成年後見支援センター ☎(85)8828
外国人生活	火～土曜日 9:00～17:00 (4・18・29日を除く)	いービル 3階 市民活動支援センター	医療の悩みごと	月～金曜日 8:30～17:00 (29日を除く)	保健所 医療安全相談窓口 ☎(52)3853
職場での悩みごと	10日(金) 13:00～16:00 <予約制 ☎(28)9132 (産業振興課)>	本庁舎 4階 401会議室	不動産取引と悩みごと	20日(月) 13:00～16:00 15日(水) 13:00～16:00	ききょう会館 5階 尾西庁舎 4階
仕事 内職	木曜日 10:00～15:00 火曜日 10:00～15:00	ききょう会館 4階 ☎(73)9100 尾西庁舎 4階 ☎(63)4800	登記	23日(木) 13:00～16:00 (12:00から受け付け) 15日(水) 13:00～15:00 (12:30から受け付け)	ききょう会館 5階 尾西庁舎 4階
若者就職心理	火～土曜日 10:00～17:00 (29日を除く) <予約制 ☎(55)9286 火～土曜日 10:00～17:00>	いービル 6階 いちのみや若者サポートステーション	登記・境界問題	18日(土) 9:30～12:30 (受け付けは12:10まで)	いービル 6階 愛知県土地家屋調査士会一宮支部
青少年・女性 子ども若者悩みごと	火～土曜日 9:00～17:00 (29日を除く)	青少年センター ☎(84)0003	建築	14日(火) 13:00～16:00	ききょう会館 5階
女性悩みごと	月～金曜日 10:00～16:30 (29日を除く)	本庁舎 4階 子ども家庭相談課 ☎(28)9149			
不妊・不育症	24日(金) 14:00～16:00 <予約制 ☎(52)3858>	保健所健康支援課			

## 5月の法律相談

(予約制)

ID 1001955

日時	会場	申し込み
1日(金)・8日(金)・15日(金)・22日(金) 13:00～16:00	ききょう会館 5階 (市民総合相談室)	4月10日(金)の午前9時から 電話で市民総合相談室 (☎(73)4363)
13日(水)・27日(水) 13:00～16:00	尾西庁舎 4階	※4月分は随時受け付け中

裁判中・弁護士依頼済み事件の相談は不可。同居家族・同一事業所は月1回まで

市税  
などの

# 納期限をご確認ください

ID 1000875 一覧表ダウンロード可

【問】納税課 ☎(28)8970

月	納期限	①固定資産税 都市計画税	②軽自動車税	③市県民税 森林環境税	④国民健康 保険税	⑤後期高齢者 医療保険料	⑥介護保険料 (65歳以上の方)
4月	4月30日(木)	1期(全納)					
5月	6月1日(月)		全期				
6月	6月30日(火)			1期(全納)			
7月	7月31日(金)	2期			1期	1期	1期
8月	8月31日(月)			2期	2期	2期	2期
9月	9月30日(水)				3期	3期	3期
10月	11月2日(月)			3期	4期	4期	4期
11月	11月30日(月)				5期	5期	5期
12月	12月28日(月)	3期			6期	6期	6期
1月	2月1日(月)			4期	7期	7期	7期
2月	3月1日(月)	4期			8期	8期	8期
担当課		資産税課 ☎(28)8967	市民税課 ☎(28)8962	市民税課 ☎(28)8963	保険年金課 ☎(28)9012	医療助成課 ☎(28)8985	介護保険課 ☎(28)9019

- ▶ 40歳以上65歳未満の方は、④に介護保険分が含まれます。
- ▶ ③～⑥は普通徴収の納期。65歳以上の公的年金受給者の方は、原則、年金支払い月（偶数月）に年金から引き落とされます（特別徴収）。詳しくは、納税（入）通知書をご確認ください。
- ▶ A4判の「市税等納期一覧表」は、市役所本庁舎、尾西・木曽川庁舎、出張所でも配布しています。

## 国民健康保険

# 資格の異動は14日以内に届け出を

ID 1000822

【問】保険年金課 ☎(28)9011

国民健康保険の世帯主は、世帯の被保険者資格に異動があった場合、14日以内に届け出をしなければ保険給付が制限される場合があります。下表に該当する方は、本庁舎保険年金課・尾西庁舎窓口課・木曽川庁舎総務窓口課・出張所へ届け出をしてください。なお国民健康保険税は、異動を届け出た日の月からではなく、職場の健康保険の資格喪失日や、転入などで加入した日の月にさかのぼってかかります。

	こんなとき	持ち物
加入する	他市町村から転入した	転出証明書、本人確認できる物※ <sup>1</sup>
	職場の健康保険などをやめた	職場の健康保険資格喪失証明書、本人確認できる物※ <sup>1</sup>
	子どもが生まれた	資格確認書等※ <sup>2</sup> 、本人確認できる物※ <sup>1</sup>
やめる	他市町村へ転出した	資格確認書等※ <sup>2</sup>
	職場の健康保険などに加入した	職場の健康保険の資格確認書等※ <sup>2</sup> 、国民健康保険の資格確認書等※ <sup>2</sup>
その他	死亡した	資格確認書等※ <sup>2</sup> 、振込先の分かる物(葬祭費支給のため)、会葬礼状または葬祭の領収書
	住所・世帯主・氏名などが変わった	資格確認書等※ <sup>2</sup> 、本人確認できる物※ <sup>1</sup>
	資格確認書等※ <sup>2</sup> をなくした、破損して使えなくなった	破損した資格確認書等※ <sup>2</sup> 、本人確認できる物※ <sup>1</sup>
	修学で被扶養者が他市町村へ転出した	資格確認書等※ <sup>2</sup> 、在学証明書または学生証(新入学は合格通知書と入学金の領収書等)、転出する被扶養者のマイナンバーが分かる物、本人確認できる物※ <sup>1</sup>

※<sup>1</sup>はマイナンバーカード・運転免許証・パスポート・身体障害者手帳など、公的機関発行で顔写真付きの物

※<sup>2</sup>は資格確認書、または資格情報のお知らせ

届け出には、マイナンバーの確認できる物を、本人確認できる物と一緒にご持参ください。

教室講座

育児講座

ID 1074558

日時 / 4月24日  
(金) 午前10時～  
11時30分

会場 / 丹陽子育て  
支援センター

対象 / 市内在住の子育て中の家族  
など

演題 / 「乳幼児のお口の中について」

定員 / 10組 (抽選)

申し込み / 4月1日(水)～7日(火)に  
電子申請

問い合わせ / 丹陽子育て支援センター  
☎(28)9146



育児講座

ID 1074820

日時 / 5月13日(水) 午前10時～  
11時30分

会場 / 浅井子育て支援センター

対象 / 市内在住の子育て中の家族  
など

演題 / 「赤ちゃんと踊って、心も  
身体もスッキリするベビーダンス」

定員 / 10組 (抽選)

申し込み / 4月13日(月)～19日(日)に  
電子申請

問い合わせ / 浅井子育て支援センター  
☎(28)9727

環境学習講座

ID 1074567

日時 / 5月16日(土) 午前10時～  
正午

会場 / 河川環境楽園 (岐阜県各務  
原市)

対象 / 市内在住の小学生と保護者  
内容 / 川にすむ生き物を観察し、  
生態を学ぶ

定員 / 25人 (抽選)

申し込み / 4月24日(金)までに電子申  
請または電話

問い合わせ / 環境政策課 ☎(45)9953

ボディメイククラス

ID 1042546

日時 / 5月29  
日(金) 午前10  
時～11時30分

会場 / 中保健  
センター

対象 / 市内在  
住の18～49歳の方

内容 / 講話「ストレスに負けない  
カラダ、高血糖予防の食事」と、運  
動実技

定員 / 20人 (先着)

※託児あり(9カ月以上の未就園児、  
先着12人)

申し込み / 4月2日(木)から電子申請  
または電話

問い合わせ / 中保健センター ☎(72)  
1121



市民短歌教室

ID 1069143

日時 / 4月12日(日) 午後1時～  
4時30分

会場 / スポーツ文化センター

問い合わせ / 芸術文化協会(生涯学習課  
内) ☎(85)7074

市民俳句教室

ID 1069144

日時 / 5月17日(日) 午後1時～  
3時

会場 / スポーツ文化センター

定員 / 30人 (抽選)

申し込み / 4月30日(木)(必着) まで  
に当季雑詠2句(初参加の方は希望  
者だけ)・郵便番号・住所・氏名  
(ふりがな)・電話番号・参加経験の  
有無を記入し「市民俳句教室5月」  
と明記の上、ハガキ(〒491-8501  
本庁舎芸術文化協会)

問い合わせ / 芸術文化協会(生涯学習課  
内) ☎(85)7074

市民川柳教室

ID 1069145

日時 / 4月26日(日) 午後1時～  
4時

会場 / スポーツ文化センター

申し込み / 初参加の方は4月23日(木)  
までに電話で芸術文化協会

問い合わせ / 芸術文化協会(生涯学習課  
内) ☎(85)7074

教室

児童文化教室

ID 1069054

子ども文化広場図書館 ☎(25)1350

子ども文化広場図書館会場

※対象は市内在住の小学生。受講料は教材費を含む

教室名	対象※	主な内容	開催日	定員	受講料
ふるさと一宮探検	小3～6年	神社・博物館・市役所・警察署などを探検する (現地集合・現地解散)	6月20日(土)、7月4日(土)・ 11日(土)・23日(木)・30日(木) 9:30～11:00(30日は11:30)	15人	2,500円
ドローン*	小1～6年	小型ドローンを屋内で飛ばす (2人で1台のタブレットを使用)	5月16日(土)・17日(日) 9:30～11:30	6組 (2人1組)	1組 7,800円

\*は、小学1・2年生は保護者同伴、小学3～6年生は保護者見学可

地域文化広場会場

ミクロの世界を探検	小3～6年	顕微鏡の使い方を学び、微生物・植物・調味料 などを観察する	5月17日(日)・24日(日) 9:30～11:30	10人	1,300円
地球と宇宙	小3～6年	ロケットを製作し、飛行機の仕組みを学ぶ	5月31日(日)、6月7日(日) 9:30～11:30	20人	1,000円

河川環境楽園会場(岐阜県各務原市)

ネイチャークラフト	小1～6年 と保護者	園内の水生生物を観察し、特徴や生態を学ぶ	5月16日(土) 9:30～11:30	20人	1,160円
-----------	---------------	----------------------	---------------------	-----	--------

申し込み 4月9日(木)～12日(日)の午後3時に電子申請(抽選)

教室講座

スポーツ

催しもの

募集

相談

その他

教室講座

スポーツ

催しもの

募集

相談

その他

### 楽しみ、親しみま「書」

ID 1069336

日時／6月3日～7月8日の水曜日  
午前9時30分～11時30分（6回）

会場／スポーツ文化センター

対象／市内在住・在勤・在学の方

内容／美しい文字を書くための書道の基礎を学ぶ

講師／川浦碧濤さん（中部日本書道会）

定員／20人（抽選）

受講料／2,400円（教材費を含む）

申し込み／5月14日（木）までに電子申請または電話

問い合わせ／芸術文化協会（生涯学習課内） ☎（85）7074

### 初心者からの油彩・アクリル画

ID 1069288

日時／5月22日～7月3日の金曜日  
午前10時～正午（6回）

会場／いちのみや中央プラザ体育館第2会議室

対象／市内在住・在勤・在学の方

内容／油絵またはアクリル画を選んで基礎を学び、人物画を描く

講師／大島麻琴さん（二科会会員）

定員／40人（抽選）

受講料／4,500円（教材費を含む）

申し込み／4月23日（木）までに電子申請または電話

問い合わせ／芸術文化協会（生涯学習課内） ☎（85）7074

### 楽しく始める芸術写真

ID 1069287

日時／5月7日～28日の木・日曜日（6回）  
午後1時30分～3時30分（10日・17日は午前10時～正午）

会場／スポーツ文化センターほか

対象／市内在住・在勤・在学の方

内容／屋外での撮影会を交えながら、写真の基礎を学ぶ

講師／夫馬勲さん（日本写真家協会会員）

定員／20人（抽選）

受講料／1,500円

申し込み／4月16日（木）までに電子申請または電話

問い合わせ／芸術文化協会（生涯学習課内） ☎（85）7074

### フォークダンス教室

ID 1069277

日時／5月8日～6月26日の金曜日  
午前9時30分～11時30分（6回）

会場／尾西庁舎6階大ホール

対象／市内在住・在勤・在学の方

定員／20人（抽選）

受講料／1,500円

申し込み／4月16日（木）までに電子申請または電話

問い合わせ／レクリエーション協会（生涯学習課内） ☎（85）7074



### 頭と体の体操教室

ID 1059778

日時／5月11日～7月13日の月曜日

①午後1時30分～2時15分  
②2時45分～3時30分（各10回）

会場／大和公民館（末広3丁目）

対象／市内在住の65歳以上の方、ふれあい・いきいきサロンやおでかけ広場の運営者

内容／頭を使いながら、リズム体操などを行い、記憶力の維持・向上を目指す

定員／各30人（抽選）

申し込み／4月1日（水）～15日（水）に電子申請または電話

問い合わせ／高年福祉課 ☎（28）9151



### 古文書にしたいしむ

ID 1065779

日時／5月23日～2027年2月13日の原則毎月第2土曜日  
午後2時～4時（10回）

会場／博物館ほか

対象／市内在住・在勤の16歳以上の方

内容／江戸時代の地元の古文書を使い、解読方法と歴史的背景を学ぶ

定員／7人（抽選）

受講料／3,500円（教材費）

申し込み／4月13日（月）の午後5時までに電子申請

問い合わせ／博物館 ☎（46）3215

## 教室

## せつっこクラブ

ID 1074525

三岸節子記念美術館 ☎（63）2892

### ちぎって貼って！ テープで絵を描こう

4月26日（日）  
午前10時・午後1時30分



### 大切な人にプレゼント！ 合わせ絵で花を描こう

5月6日（休）  
午前10時・午後1時30分



対象 ▶ 3歳～中学生（小学3年生以下は保護者同伴）

定員 ▶ 各10人（抽選）

参加料 ▶ 各500円（保護者は観覧料も必要）

### 申し込み

4月16日（木）の午後5時までに電子申請



### スポーツ

#### 小学生が 陸上競技に親しむ会

**日時** / 5月23日(土) 午前9時～11時30分(予備日24日(日))  
**会場** / いちい信金スポーツセンター(県一宮総合運動場)  
**対象** / 市内在住・在学の小学生  
**参加料** / 450円(保険料を含む)  
**申し込み** / 4月13日(月)～24日(金)に本庁舎スポーツ協会  
 ※詳しくは、一宮市陸上競技協会事務局・大竹(☎(76)1034)へお尋ねください。  
**問い合わせ** / スポーツ協会(スポーツ課内) ☎(85)7078

#### ショートテニス教室



**日時** / 6月5日からの金曜日 午後7時～9時(8回)  
**会場** / いちい信金中央アリーナ(いちのみや中央プラザ体育館)  
**対象** / 市内在住・在勤・在学の方  
**定員** / 30人(先着)  
**受講料** / 2,000円(高校生以下は1,000円)  
**申し込み** / 5月29日(金)までに電子メールでショートテニス協会(ichinomiyamiya138sta@gmail.com)  
**問い合わせ** / スポーツ協会(スポーツ課内) ☎(85)7078

#### ミニバスケットボール教室

**日時** / 4月～9月の日曜日 午前9時～正午(12回)  
**会場** / 三条小学校  
**対象** / 市内在住の小学生  
**定員** / 50人(先着)  
**受講料** / 3,800円(保険料を含む)  
**申し込み** / 4月5日(日)までに下記の二次元コードから電子申請  
 ※詳しくは、一宮バスケットボール協会・星川(☎090(7696)3406)にお尋ねください。  
**問い合わせ** / スポーツ協会(スポーツ課内) ☎(85)7078



### 教室

## 生涯学習講座

▶市内在住・在勤・在学の15歳以上の方(中学生を除く)が対象  
 ※申し込みが定員の半数未満の場合は中止

#### 尾西生涯学習センター会場 ID 1023687

受講料は教材費を含む

講座名	日時	定員	受講料
すぐに役立つ家庭料理	6月1日～12月7日の月曜日 10:00～13:00(6回)	24人	7,300円
Happy Enjoy Cooking	6月26日～12月18日の金曜日 10:00～13:00(6回)	24人	7,300円
水彩画入門	6月2日～10月20日の火曜日 10:00～12:00(10回)	20人	6,000円
書道初級(漢字かな入門)	6月5日～7月24日の金曜日 13:30～15:00(8回)	20人	2,400円

講座名	日時	定員	受講料
フラワーアレンジメント(ドライフラワー)	6月3日～7月1日の水曜日 10:00～12:00(3回)	20人	4,800円
フラワーアレンジメント(生花)	10月8日～11月26日の木曜日 10:00～12:00(4回)	20人	6,400円
手芸(パッチワークキルト)	7月31日～10月23日の金曜日 10:00～12:00(7回)	15人	7,100円
七宝焼①	6月9日～7月28日の火曜日 10:00～12:00(4回)	15人	7,200円
七宝焼②	10月13日～11月24日の火曜日 10:00～12:00(4回)	15人	7,700円

尾西生涯学習センター ☎(62)8333

#### 尾西南部生涯学習センター会場 ID 1023692

受講料は教材費を含む

講座名	日時	定員	受講料
マンガ基礎	6月6日～10月24日の土曜日 10:00～12:00(10回)	20人	3,300円
韓国語(初級)	6月8日～8月31日の月曜日 13:30～15:00(10回)	20人	3,000円
大人の色えんぴつ画	6月3日～8月5日の水曜日 10:30～12:00(6回)	15人	2,800円
モール&アートフラワー	6月17日～9月16日の水曜日 13:30～15:30(4回)	10人	5,500円

講座名	日時	定員	受講料
実用のペン	6月8日～8月3日の月曜日 10:00～11:30(8回)	20人	2,400円
脳トレ「歌って倶楽部」	6月12日～10月23日の金曜日 10:30～12:00(10回)	20人	3,200円
パンづくり	6月4日～11月5日の木曜日 10:00～13:30(5回)	16人	6,500円
健康体操	6月5日～10月30日の金曜日 13:30～14:45(10回)	20人	3,000円
エアロビクス	6月11日～10月22日の木曜日 13:30～14:30(10回)	20人	3,000円

尾西南部生涯学習センター ☎(69)7850

### 申し込み

4月6日(月)～15日(水)に電子申請、または午前9時～午後4時30分に直接会場(抽選)

スポーツ

スポーツ大会

▶ 市内在住・在勤・在学の方が対象  
▶ 開催時間・種目・予備日など詳しくは、お尋ねください。

スポーツ	日時	会場	対象	参加料	申し込み
パークゴルフ	5月16日(土)	東加賀野井パークゴルフ場	15歳以上	500円	4月20日(月)~25日(土)の午前8時30分~11時に参加者が参加料を持参の上、東加賀野井パークゴルフ場管理棟(22日(水)を除く)
テニス(ダブルス)	5月17日(日)	市テニス場	高校生以上	1組2,500円	4月9日(木)~30日(木)に参加料を持参の上、本庁舎スポーツ協会またはテニスパークi ☎(45)5300
オープンシニアテニス(ダブルス)	5月14日(木)		1966年(女性は1971年)以前生まれの方	1組3,000円	4月2日(木)~30日(木)に参加料を持参の上、テニスパークi ☎(45)5300
女子ソフトボール	4月19日(日) 5月17日(日)	奥町公園	-	1チーム8,000円	4月3日(金)までに申込用紙を岩田 ☎090(7671)8733、申込用紙はソフトボール協会ウェブサイトからダウンロード可
射撃	ライフル	4月23日(木)	銃砲所持・火薬譲受許可を持つ方	実費	4月18日(土)までに都竹 ☎(44)0495
	クレー	4月19日(日)		1種目3,500円	当日午前8時30分に参加料を持参の上、直接会場
柔道	5月17日(日)	総合体育館	小学生以上	無料	4月20日(月)~5月7日(木)に本庁舎スポーツ協会
ショートテニス	5月24日(日)	木曾川体育館	中学生以上	1人2,000円(協会加盟者は1人1,000円)	4月24日(金)までに電子メール(ichinomiya138sta@gmail.com)
バレーボール	9人制	5月3日(祝)	高校生以上で構成するチーム	1種目2,000円(年間登録料1チーム5,000円が必要)	4月23日(木)の午後7時に参加料・メンバー表を持参の上、いちのみや中央プラザ(代表者会議を開催)
	6人制	5月31日(日)			
スケート	6月27日(土)	邦和みなとスポーツ&カルチャー内スケートリンク(名古屋市港区)	-	1,000円(貸靴料を含む)	6月12日(金)までに一宮市民スケート大会ウェブサイトから電子申請(先着50人)※問い合わせは三好 ☎090(6350)0264

スポーツ協会(スポーツ課内) ☎(85)7078

スポーツ	日時	会場	対象	参加料	申し込み
レディーステニス(ダブルス)	5月12日(火) 26日(火)	いちい信金スポーツセンター	18歳以上の女性(学生を除く)	1組3,000円	4月1日(水)~5日(日)にいちい信金スポーツセンターウェブサイトから電子申請(抽選各32組)

いちい信金スポーツセンター(県一宮総合運動場) ☎(77)0500

スポーツ

スポーツ教室

▶ 市内在住・在勤・在学の方が対象

教室名	日時	会場	対象	定員	受講料	申し込み
卓球	5月8日~7月10日の金曜日 13:00~15:00(10回)	尾西スポーツセンター	高校生以上	各40人(先着)	4,500円	4月3日(金)・4日(土)の9:00~10:00に直接会場
	5月9日~7月11日の土曜日 17:00~19:00(10回)		小学3年生~中学生		4,000円	
	5月12日~7月3日の火・金曜日 19:00~21:00(16回)*		小学4年生以上		6,000円	
バドミントン	5月8日~7月10日の金曜日 19:00~21:00(10回)	尾西スポーツセンター	小学4年生以上	各45人(先着)	5,000円	4月1日(水)から電子申請。詳しくは、一宮バドミントン協会ウェブサイトを確認(初回に受講料持参)
	5月13日~7月15日の水曜日 9:00~11:00(10回)		高校生以上		4,500円	
ソフトテニス	5月14日~7月16日の木曜日 19:00~21:00(10回)	尾西スポーツセンター	中学・高校生	30人(先着)	5,000円※	4月8日(水)・9日(木)の19:30~20:30に直接会場
柔道	4月3日~5月29日の金曜日 19:00~21:00(9回)		尾西スポーツセンター	小学生以上	各40人(先着)	各3,000円
	6月5日~7月31日の金曜日 19:00~21:00(9回)					

日時の\*は週1回の参加可(受講料は4,000円)。受講料の※は申込時に受講料が必要

スポーツ協会(スポーツ課内) ☎(85)7078



### 初心者弓道教室

日時 / 5月8日～6月10日の月・水・金曜日 午後7時～8時30分 (15回)

会場 / 大宮公園弓道場

対象 / 市内在住・在勤・在学の高校生以上の方 (弓道部員の高校生を除く)

定員 / 15人 (先着)

受講料 / 3,000円

申し込み / 4月11日(土)～18日(土)の午後7時～9時に受講料を持参の上、大宮公園弓道場 (日曜日を除く)

※詳しくは、大宮公園弓道場 ☎(23)8262)へお尋ねください。

問い合わせ / スポーツ協会(スポーツ課内) ☎(85)7078

### ジュニア・初心者アーチェリー教室

日時 / 5月17日～31日の日曜日 午前9時30分～正午 (3回)

会場 / アーチェリー場 (光明寺公園園球技場東側)

対象 / 市内在住・在勤・在学の小学4年生以上の方 (中学生以下は保護者同伴)

定員 / 40人 (先着)

受講料 / 3,000円 (18歳以下は1,000円、中学生以下は無料)

申し込み / 4月13日(月)～5月1日(金)に受講料を持参の上、本庁舎スポーツ協会 (18歳以下はスポーツ傷害保険の加入が必要。中学生以下は保護者の同意も必要)

問い合わせ / スポーツ協会(スポーツ課内) ☎(85)7078



### 全国大会などに出場する方へ 激励金を支給

スポーツ協会では、予選や選考会などを突破し全国大会に出場、または日本代表として国際大会に出場する選手・監督に、激励金を支給します。支給対象など詳しくは、スポーツ協会ウェブサイトをご確認ください (ウェブサイトから電子申請可)。

問い合わせ / スポーツ協会(スポーツ課内) ☎(85)7078

### 催しもの

#### 一宮つつじ祭

ID 1047747



日時 / 4月25日(土)・26日(日) 午前10時～午後4時 (26日は3時30分まで)

会場 / 浅野公園

内容 / 園児鼓隊・高校生吹奏楽演奏 (25日)、児童合唱・和太鼓演奏 (26日)、浅野公園名所スタンプラリー (期間中) ほか

問い合わせ / 観光協会(観光交流課内) ☎(28)9131

#### English Free Talk

ID 1057745

日時 / 4月3日(金) 午後6時～7時

会場 / 神山公民館 (野口1丁目)

対象 / 英会話に興味がある方

内容 / 参加者同士で英会話を楽しむ

定員 / 50人 (先着。当日午後5時45分から受け付け)

問い合わせ / 国際交流協会 ☎(85)7076

#### 春季市民囲碁大会

ID 1069284

日時 / 4月12日(日) 午前10時～午後4時

会場 / スポーツ文化センター

対象 / 市内在住・在勤・在学の小学生以上の方

内容 / クラス別の対局

定員 / 70人 (先着)

参加料 / 1,200円 (昼食代を含む。小中学生・女性は500円)

問い合わせ / レクリエーション協会(生涯学習課内) ☎(85)7074



### 心の病を抱える方の 家族交流会

ID 1039462

日時 / 4月15日(水) 午後1時30分～3時30分

会場 / ききょう会館

対象 / 市内在住の精神疾患の方の家族

問い合わせ / 福祉総合相談室 ☎(28)9145

### 福祉マルシェ i・愛・逢マーケット

ID 1074620

日時 / 4月21日(火)・22日(水) 午前10時～午後7時 (22日は6時まで)

会場 / イオンモール木曾川

内容 / 市内の福祉事業所の紹介、お菓子・縫製品などの自主製品の販売

問い合わせ / 障害者自立支援協議会(福祉総合相談室内) ☎(28)9145

### 138マルシェ

ID 1033486



日時 / 4月15日(水) 午前9時～午後1時 (売り切れ次第終了)

※荒天時は中止の場合あり

会場 / 夢織り広場 (本庁舎西側)

内容 / 野菜や加工品の直売

問い合わせ / 農業振興課 ☎(28)9136

### 日曜新鮮市

日時 / 4月5日(日) 午前5時～8時 (雨天決行)

会場 / 総合卸売市場

内容 / 新鮮野菜・果物・花き・精肉・総合食料品・日用雑貨品などの即売

※購入者に、日曜新鮮市抽選会 (5月3日(祝)) の抽選券を配布

問い合わせ / 一宮地方総合卸売市場 ☎(44)1119

教室講座

スポーツ

催しもの

募集

相談

その他

教室講座

### 認知症介護家族のための交流会 ～ききょうの会～

ID 1016096

日時／4月23日(木) 午後1時30分～3時30分

会場／i-ビル2階大会議室

申し込み／4月22日(水)までに電話で高年福祉課

問い合わせ／高年福祉課 ☎(28)9151

### がん患者サロン会・勉強会

日時／4月24日(金) 午後1時30分～3時30分

会場／市民病院

内容／講演「賢い患者学ステップアップ編～満足度の高い医療を受けるために～」

問い合わせ／市民病院がん相談支援センター ☎(71)1911

## 募集

### 学習チューターを募集

ID 1001588 申込書ダウンロード可

応募資格／教員を目指す大学生ほか

活動場所／市立小中学校

内容／児童生徒への個別指導・個別支援

申し込み／活動希望の学校に申込書を持参

※詳しくは、活動希望の学校または学校教育課へお尋ねください。

問い合わせ／学校教育課 ☎(85)7073

### 市民病院職員を募集

職種／①②臨床検査技師③臨床工学技士(①は10月採用、②③は2027年4月採用)

応募資格／①1991年

4月2日以降生まれで資格がある方で、生理機能検査業務の勤務経験が3年以上ある方②③1991年4月2日(③は1997年4月2日)以降生まれで資格がある、または2027年3月卒業見込みの方

選考方法／1次試験＝一般教養・適性検査、2次試験＝面接

採用人数／①1人②3人③2人

申し込み／4月30日(木)までに市民病院ウェブサイトから電子申請(指定履歴書は市民病院ウェブサイトからダウンロード可)

※1次試験は5月12日(火)に市民病院で実施

問い合わせ／市民病院管理課 ☎(71)5167



### たびぞうクラブ 新規クラブ員を募集

ID 1012506

対象／市内在住・在学の小学4年生～中学生

活動内容／見学会や体験・学習講座への参加、歴史民俗資料館の活動の手伝いほか(年5回程度。旅費・材料費など実費が必要)

定員／5人(抽選)

申し込み／4月24日(金)までに電子申請

問い合わせ／尾西歴史民俗資料館 ☎(62)9711

### 歌会始の詠進歌を募集

ID 1074549

募集内容／お題「旅」を詠み込んだ自作の短歌(1人1首で未発表作品)

応募方法／9月30日(水)(消印有効)までに半紙を郵送(〒100-8111宮内庁「詠進歌」)

※要領など詳しくは、宮内庁ウェブサイトをご確認ください。

問い合わせ／生涯学習課 ☎(85)7074

### 木曽川市民病院 会計年度任用職員を募集

職種／①看護師②看護補助員

選考方法／書類選考・面接

採用人員／①3人②4人

申し込み／写真を貼った履歴書と①は看護師免許証の写しを郵送(〒493-0001 木曽川町黒田字北野黒165 木曽川市民病院業務課)

問い合わせ／木曽川市民病院業務課 ☎(86)2173

### おでかけ広場を募集

ID 1014563

高齢者の方が住み慣れた地域で、健やかに生きがいをもって生活するために、地域の皆さんが気軽に集まって交流できる「おでかけ広場」を募集します。認定要件など詳しくは、お尋ねください。

問い合わせ／高年福祉課 ☎(28)9151

スポーツ

催しもの

募集

相談

その他

## 催し 子ども読書の日 記念行事

尾西図書館 ☎(62)8191 ID 1069447

春のおはなし会 (ストーリーテリング) 4月25日(土) 11:00 (5歳以上)

春のおはなし会 (読み聞かせ) 4月25日(土) 14:00 26日(日) 11:00

玉堂記念木曽川図書館 ☎(84)2346 ID 1054595

おはなしひろば 4月18日(土) 11:00

読み聞かせ会 4月25日(土) 11:00

おはなし会 4月26日(日) 14:00



子ども文化広場図書館 ☎(25)1350 ID 1065578

読み聞かせ会 4月18日(土) 10:30・11:00・11:15・14:00

工 作 4月18日(土) 13:00

ストーリーテリング 4月18日(土) 15:00 (5歳以上)



## 相談

### 子どもの療育相談のご利用を

ID 1028263

毎年4月2日～8日は「発達障害啓発週間」、4月2日は「世界自閉症啓発デー」です。自閉症などの発達障害を正しく理解し、発達障害の方も暮らしやすい社会にしていきたいと思います。



児童発達支援センターなどでは、子どもの発達が気になるご家族・地域の方からのご相談を受け付けています。(34頁参照)

問い合わせ／福祉総合相談室 ☎(28) 9145

### 事業承継 個別相談会

ID 1050753 申込書ダウンロード可

日時／4月16日(木) 午前10時・11時30分

対象／市内で事業を営む事業者と引き継ぐ事業者

内容／事業承継・M&A・経営者保証解除に関する相談

定員／各1組(先着)

申し込み／4月9日(木)までに電子申請、または申込書を電子メール

問い合わせ／産業振興課 ☎(28) 9132

### ふれあい相談のご利用を

子どもの発達や養育で悩む保護者の方は、ご相談ください。

日時／月～金曜日 午後1時～4時

申し込み／月～金曜日の午前9時～午後5時に電話でいなざわ特別支援学校(祝休日を除く)

問い合わせ／県立いなざわ特別支援学校 ☎0587(35)2005

### 不動産鑑定士による不動産の無料相談会

ID 1039913

日時／4月15日(水) 午前10時～午後4時

会場／i-ビル6階小会議室

内容／土地価格・地代・家賃・借地権、相続時の土地の分割、不動産の有効利用などに関する相談

問い合わせ／愛知県不動産鑑定士協会 ☎052(241)6636

## その他

### 「生涯学習情報」を公開

ID 1005709

2026年度に開催する生涯学習関連の講座・教室・展覧会などの情報を掲載し、ウェブページで公開しています。

問い合わせ／生涯学習課 ☎(85) 7074

### 「いちのみやの芸術文化」第69号を配布

ID 1013639

特集「愛知県内の三岸節子作品を訪ねて」や加入団体の催しなどを掲載しています。

市役所本庁舎、尾西・木曾川庁舎、出張所、市立図書館などの市の施設で配布しています。

問い合わせ／芸術文化協会(生涯学習課内) ☎(85) 7074



### 国際交流協会ニュース「かけはし」第102号を公開

ID 1061068

協会の活動状況や国際交流関連情報を掲載し、ウェブページで公開しています。また市役所本庁舎、尾西・木曾川庁舎、出張所、市立図書館などの市の施設で無料配布しています。

問い合わせ／国際交流協会 ☎(85) 7076



## 募集

### 中学生未来リーダー育成塾 (いちのみや夢人財育成事業)

ID 1060595

一宮市の発展を担う次世代のリーダーを育成するために、参加者を募集します。

#### 事前学習

期間▶ 6月～8月(5回)  
会場▶ 市内各所

#### 宿泊学習

期間▶ 8月17日(月)～19日(水)  
会場▶ 沖縄県国頭郡

#### 成果発表会

9月5日(土)

#### 対象

市内在住の中学2・3年生

#### 定員

30人

#### 費用

6万円程度(その他諸経費が必要)

#### 申し込み

4月13日(月)～24日(金)に申込書を、市立中学生は在籍中学校、それ以外は本庁舎学校教育課。申込書は学校教育課・市立中学校で4月10日(金)から配布(参加者は作文・面接審査と抽選で決定。詳しくは募集要項を確認)

学校教育課 ☎(85) 7073

教室講座

スポーツ

催しもの

募集

相談

その他

教室講座

スポーツ

催しもの

募集

相談

その他

### 営業用の「はかり」は2年に1回定期検査を

ID 1013331

営業行為（取引・証明）に用いるはかりは「取引・証明用のはかり」を使用し、計量法による定期検査を2年に1回受けなければなりません。

新たに開業した事業所や、検査を受けていない事業所は、お申し出ください。コンビニなどの宅配便の取次店や調剤薬局なども対象です。

問い合わせ／観光交流課 ☎(28)9148

### マンションなどの受水槽は清潔に

ID 1002133

マンションなどの建物では、水道水を受水槽にいったんためてから供給しています。管理を怠ると、藻や微生物などが発生することがあります。専門業者による清掃を年1回以上行い、清潔な状態を保ちましょう。

問い合わせ／環境保全課 ☎(45)7185

### 郷土史の自費出版などに経費の一部を補助

ID 1024203 申請書ダウンロード可

対象／市内在住・在勤の個人、市内に活動拠点を置く研究団体

申し込み／4月中に博物館へ相談の上、11月26日(木)までに出版物5部（未出版などの場合は原稿の写しなど）と申請書を博物館

※提出物は返却不可

問い合わせ／博物館 ☎(46)3215

### 小学生を対象とした言語訓練

ID 1028745

日時／隔週土曜日の30分間（月2回）

会場／尾西図書館ほか

対象／市内在住で小学校特別支援学級または特別支援学校小学部に在学し、言語訓練を必要とする方

内容／言語聴覚士による訓練

申し込み／本庁舎学校教育課

問い合わせ／学校教育課 ☎(85)7073

### 尾張都市計画下水道事業計画の変更

ID 1020273

市では一宮公共下水道（東部・西部・五条川右岸・日光川上流処理区）の事業計画を、県では日光川上流流域下水道の事業計画を変更しました。関係図書は、本庁舎計画調整課で縦覧できます。

問い合わせ／計画調整課 ☎(28)8623

### 公的年金の給付額が4月分から改定

老齢基礎年金の満額支給額は、1956年4月2日以降生まれの方は年額で1万5,600円引き上げられ、84万7,300円です。1956年4月1日以前生まれの方は年額で1万5,600円引き上げられ、84万4,900円です。その他の公的年金も含めて、6月の支払いから反映されます。

問い合わせ／一宮年金事務所 ☎(45)1418

#### 祝日のごみ持ち込み

▽4月29日(水)は受け付け  
施設管理課 ☎(48)5383

#### ごみ分別アプリ「さんあ〜る」

スマホなどで、ごみの収集日の通知や、当日の収集ごみの種類、分別方法などをチェックできます。

ぜひ、ご活用ください。



◀こちらから、ご利用ください。

廃棄物対策課 ☎(45)5374

#### ご寄付

ありがとうございました

(2月分まで・敬称略)

社会福祉協議会へ

エス・ビー建材、

一宮看板店、

壱番屋、

匿名2件

教育関係へ

伊藤二作、

高木康行



#### 4月の映像広報

I LOVE いちのみや

ICC 地デジ12ch

7:45	9:45	12:45
16:45	19:45	22:45

▽DVDは中央図書館で翌月から貸し出し

▽YouTube市公式チャンネルでも見ることができます。



#### 4月の音声広報

知っトク! いちのみや

FMいちのみや 76.5 MHz

7:30	12:30
------	-------

▽市ウェブサイトでも聴くことができます。 ▶ ID 1011069



▼アイプラザー宮

☎(77)6612

楽しく歌おう！ 懐メロ倶楽部(①体験会②講座)

日時／①5月8日(金)②15日～6月19日の金曜日(4回) 午前10時30分～11時30分

定員／各20人(先着)

受講料／①800円②3,000円(②は教材費も必要)

申し込み／4月8日(水)の午前10時から電話でアイプラザー宮

柔軟ストレッチ

日時／5月21日～6月25日の木曜日(5回) 午後1時30分～2時45分

定員／12人(先着)

受講料／6,000円

申し込み／4月8日(水)の午前10時から電話でアイプラザー宮

太極拳

日時／5月21日～6月18日の木曜日(5回) 午前9時30分～11時

定員／15人(先着)

受講料／5,000円

申し込み／4月8日(水)の午前10時から電話でアイプラザー宮

▼一宮地域文化広場

☎(51)2180

春の星団を観望しよう！

～りょうけん座のコル・カロリ(二重星)、かに座のプレセペ星団～

日時／①4月17日(金)②18日(土) 午後7時30分～8時45分(雨天中止)

定員／各40人(先着。中学生以下は保護者同伴)

申し込み／4月7日(火)の午前10時から電話で地域文化広場

プラネタリウム特別放映「星空ミュージックtime・春」

浅田英夫さん(天文研究家)の天文講座と「プラネット・ラブ」の演奏を行います。

日時／5月24日(日) 午後2時～3時30分

対象／小学生以上の方

定員／100人(先着)

参加料／800円(中学生以下は500円)

申し込み／4月25日(土)の午前9時30分から電話で地域文化広場

▼スポーツ文化センター

☎(24)1881

スポーツ・文化教室

教室名	日時	受講料	申込日時
幼児体操 (年中・年長)	5月16日からの土曜日 9:15～10:15(7回)	4,550円	4月18日(土) 9:30
キッズスポーツ (小学1～3年生)	5月16日からの土曜日 10:30～12:00(7回)	4,550円	4月18日(土) 10:30
カラ－ コーディネート	5月12・19日(火) 10:00～12:00	1,400円	4月21日(火) 9:30
スマートフォン (基本編)	5月12日(火) 13:30～15:30	600円	4月21日(火) 13:00

申し込み／受講料を持参の上、スポーツ文化センター(1人1人分だけ。抽選)

▼ゆうゆうのやかた

☎(61)6281

スポーツ教室

教室名	日時
ピラティス	4月2・9・16・23日(木) 9:45
ベーシックヨガ	4月3・10・17・24日(金) 9:45
朝のストレッチヨガ	4月4・11・18・25日(土) 9:45
	4月7・14・21・28日(火) 9:45

対象／16歳以上の方

定員／各20人(先着)

受講料／各1回600円

申し込み／当日15分前からゆうゆうのやかた

▼iービル

☎(28)9153

自主事業

教室・催事名	日時	定員	受講料
レッツ！断捨離	4月7日(火) 13:30	30人 (先着)	1,000円
ガラスアート 「こいのぼり」	4月8日(水) 13:30	20人 (先着)	2,700円
スマホ教室	4月16日(木) 10:00・13:00	各30人 (先着)	各 1,000円

申し込み／iービルウェブサイトから電子申請または電話でアイ・シー・シー(☎(23)1178)

▼エコハウス138

☎(47)7138

プール講習会

教室名	日時
水中ウォーキング	4月8・22日(水) 13:00
	4月10・17・24日(金) 11:30
	4月13・20・27日(月) 14:00
ワンポイントスイム	4月10・17・24日(金) 13:00

対象／16歳以上の方 定員／各18人(先着)

受講料／各1回400円(プール利用料を含む)

申し込み／当日30分前からエコハウス138

スタジオ教室

教室名	日時
①スモールボールde健康	4月2・9・16・23・30日(木) 13:30
②朝 ヨ ガ	4月4・11・18・25日(土) 8:45
	4月7・14・21・28日(火) 8:45
③カラダ整えるヨガ	4月8・22日(水) 19:30
④レズミルスポディコンバット	4月12・19日(日) 13:00

対象／16歳以上の方 定員／各30人(先着)

受講料／①～③各1回600円④1回700円

申し込み／①③④は当日30分前、②は当日15分前からエコハウス138

▼大野極楽寺公園

☎(51)3015

緑化工作教室・イベント

教室名	日時	定員	参加料
①季節のコケ玉 (山野草の寄せ植え)	4月25日(土) 10:00・11:00	各12組 (先着)	各 1,000円
②手作りリザーブド フラワー	4月26日(日)10:00	15人 (抽選)	2,700円
③宿根草とハーブの ガーデニング講習会	5月12日(火)10:00	12人 (抽選)	500円
④野鳥の池を 再生しよう！	5月16日(土) 10:00・13:30	各40人 (抽選)	各300円
⑤初めてのグラウンド ・ゴルフ体験	5月17日(日)9:45	16人 (抽選)	400円
⑥初めての キャンプ体験	5月30日(土)14:00 ～31日(日)11:00	10組 (抽選)	1万円

対象／①～③⑥どなたでも④小学生以下⑤小学3年生以上の方(小学生以下は保護者同伴)

申し込み／①は3月28日(土)の午前10時から電話で大野極楽寺公園管理棟(☎080(9110)3015)。②は4月1日(水)の午前10時～7日(火)の午後5時、③は4月22日(水)の午前10時～28日(火)の午後5時、④⑤は4月29日(祝)の午前10時～5月5日(祝)の午後5時に、⑥は4月22日(水)の午前10時から大野極楽寺公園ウェブサイトから電子申請

※⑥は1組5人まで。参加料の④は保険料を含む、⑤は保険料とクラブのレンタル料を含む、⑥はキャンプ用品を持参

教室講座

スポーツ

催しもの

募集

相談

その他



## ウェイクボード・ウェイクサーフィン 全日本選手権 耶馬溪大会 植田大貴さんが優勝を報告

ウェイクボードの部 MASTERS MENに出場した植田さん（市内在住）。医師として多忙な日々を送る中で、早朝に積み重ねた練習の成果が実を結び、優勝を果たしました。「全日本選手権で初めて優勝できてうれしい」と大会を振り返りました。今後の目標を聞くと「大会で活躍し続けて、プロになるのが目標」と熱く意気込みを話しました。

## ベートン音楽コンクール全国大会 木野竜汰君が優勝を報告

中部地区代表として大会に出場した木野君（瀬部小6年）。自由曲コースピアノ部門で、曲調に合わせて気持ちを込めた演奏を披露し、見事優勝しました。「全国で良い結果を出せてうれしい。当日は録音した自分の演奏を聞いたり指のマッサージをしたりして、リラックスして臨めた」と大会を振り返りました。今後の目標を聞くと「ベートーベンの『月光』を演奏できるようになりたい」と話しました。



## JKJO全日本ジュニア空手道選手権大会 木村亜璃衣さんが優勝を報告

小学5年女子軽量35kg未満の部に出場し、優勝した木村さん（開明小5年）。大会の感想を聞くと「練習したことを試合でも十分に発揮できた。優勝が決まった時は、とてもうれしかった」と振り返りました。蹴り技が得意だと話す木村さん。今後は「満足のいく試合をして、優勝を積み重ねたい」と力強く話しました。

## ステューデント・ファッションデザイン・コンテスト 鈴木愛菜さんが受賞を報告

ファッションデザインの部で、金魚をイメージした作品が見事大賞を受賞した鈴木さん（一宮高校3年・写真左端）。「金魚がゆらゆらと尾びれを揺らして泳ぐ姿から、インスピレーションを得た。特にスカート周辺のフリルが、揺らめいて見えるように表現した」と作品へのこだわりを話しました。今後の目標を聞くと「さまざまな生地での表現方法や、デザイン画の線の入れ方を学び、本物らしい絵を目指していきたい」と笑顔で話しました。



## 情報発信地

※料金の記載がないものは無料。申し込みの記載がないものは当日直接会場

### 138カリカリクラブ クラブ員を募集

無農薬の野菜作りを一緒に楽しみませんか。収穫した野菜は持ち帰りできます。見学も大歓迎。

日時／毎週水曜日 午前9時～11時30分

会場／北小淵のほ場

定員／5人（先着）

会費／年6,000円

申し込み／木村 ☎090(1832)9029

### 木曽川囲碁クラブ 会員を募集

初心者も大歓迎です。

日時／火～日曜日（休館日を除く）午後1時～4時30分

会場／木曽川いきいきセンター

対象／市内在住の60歳以上の方

会費／年2,000円（入会金1,000円も必要）

申し込み／午後1時～3時に直接会場

問い合わせ／小路 ☎080(3063)1096

### 野菜作りの仲間を募集 「はちきんクラブ」

栽培から収穫まで、いろいろな野菜作りを共に行う仲間を募集します。

日時／原則毎週金曜日 午前9時30分～正午

会場／北小淵のほ場

定員／10人（先着）

会費／年5,000円程度

申し込み／種田 ☎090(7032)5321

### レスリング親子体験教室

親子でレスリングを体験してみませんか。子どもだけの参加も可。

日時／4月18日（土）午前10時～11時30分

会場／国島株式会社（大和町馬引焼野48）

対象／年少以上の方と保護者

申し込み／一宮市レスリング協会・

内田 ☎090(5851)7909

申し込み▶



### 杜の宮市

「手づくり」のアート・クラフト・食べ物・ステージが、全国から約380ブース集結。ボランティアも募集。

日時／5月3日（祝）午前10時～午後4時

会場／真清田神社・本町通周辺

問い合わせ／杜の宮市準備委員会・藤

田 ☎070(5641)1188

ウェブサイト▶



### 女性支援団体Choice はればれセミナー

日時／4月18日（土）午後2時～4時

会場／尾州ファッションデザインセンター

演題／「女性と認知症～女性の生き方と認知症の真実～」

定員／40人（先着）

参加料／1,000円

問い合わせ／小栗 ☎090(8542)6739

申し込み▶



このコーナーは市民の皆さんの情報発信の場です。掲載条件など詳しくは、☎1034718をご確認ください。 広報課 ☎(28)8951

# みんな 子育て

子育てを支援！  
138おやこ手帳アプリ



▲ あっぶつぶ

## 子育て支援センター

子育ての困り事に対応します。電話相談も可能です。

- 中央 ☎(85)7026 ● 丹陽 ☎(28)9146
- 千秋 ☎(28)9771 ● 東五城 ☎(85)9339
- 黒田北 ☎(28)9769 ● 浅井 ☎(28)9727

4月の  
開場日時

### 中央子育て支援センター

▶ 9:00~17:00(6・20・30日を除く)

### その他の子育て支援センター

▶ 月~金曜日 9:00~16:00(29日を除く)

## 独りで悩まないで、相談を！

(その他の相談は21☎)

相談名	日時	相談電話・会場
育児	4月6日(月) 13:00~15:00	中保健センター ☎(72)1121
	4月14日(火) 13:00~15:00	西保健センター ☎(63)4833
	4月20日(月) 13:00~15:00	北保健センター ☎(86)1611
子ども悩みごと	月~金曜日 9:00~17:00 (正午~午後1時、29日を除く)	本庁舎4階子ども家庭相談課 ☎(28)9152
子ども悩みごと メール相談	市ウェブサイト(ID1046675)で随時受け付け	
発達の気になる子	月~金曜日 9:00~16:00 (29日を除く) * 在住地区により担当が 分かれます<予約制>。	こども相談いずみん (いずみ学園内) ☎(78)3111 まーぶるの森 ☎(86)6820 チャイブ ☎(64)6362

## こっこ相談室

1カ月。初めての赤ちゃんです。  
家の中でずっと2人だけであると  
ストレスを感じることも…。  
どんなふうにご過ごすといいの。



### こっこ相談員のアドバイス

産後の体の回復状態や体力を考慮しつつ、窓を開けて風を感じることから始めてみて。赤ちゃんにとっても良い刺激になるし、一緒にリフレッシュできるよ。「風が気持ちいいね」「今日はあったかいね」と話しかけると、赤ちゃんとのコミュニケーションにもなるよ。外気に慣れてきたら、ベランダに出てみたり、短い時間だけ近くを散歩してみたりするのも良いね。すぐに出かけられないときでも、お出かけに必要な物や、行き先におむつ替え台のあるトイレや授乳室などはあるかなどを調べて、一緒にお出かけができる日を楽しみに過ごしてみてね。

催し	日時	会場	対象	申し込み
土曜日遊ぼう！ ID1074557	4月18日(土) 9:00~12:00	黒田北 子育て支援センター	未就園児と親・家族	当日直接会場(問い合わせは黒田北子育て支援センター)
親子でねんど ID1074559	5月22日(金) 10:00~11:30	東五城 子育て支援センター	2歳児と親(抽選20組)	4月27日(月)~29日(祝)に電子申請
赤ちゃんセミナー ID1065951	5月15日(金)	①尾西庁舎 5階会議室A・B ②尾西庁舎6階大ホール	妊婦、0歳児の親・家族 (抽選30人)	4月17日(金)までに電子申請または電話で生涯学習課(☎(85)7074)。①は子どもの入場不可(託児あり、抽選12人)
	5月18日(月)			
	5月30日(土)			
フレッシュママ交流会 ID1069179	5月13日(水) 27日(水)	①尾西庁舎5階日本間	第1子の3~11カ月の乳児と母親で2回とも参加できる方 (抽選①12組②16組③20組)	4月19日(日)までに電子申請
	5月7日(木) 28日(木)	②木曾川庁舎 3階第3研修室		
	5月8日(金) 22日(金)	③千秋公民館		
あっぶつぶ ID1001285	4月3日(金)	東五城子育て支援センター	第1子の3~11カ月の乳児と親	当日直接会場 (問い合わせは各会場)
	4月14日(火)	千秋・黒田北子育て支援センター		
	4月15日(水)	丹陽・浅井子育て支援センター		

対象は全て市内在住の方。参加料は全て無料

# 4月 図書館からのお知らせ

## 中央図書館 ☎(72)2343 ID 1028271

- ▶ おはなし会 読み聞かせ / 4日(土)15:00、5日(日)・12日(日)・19日(日)・25日(土)11:00・15:00、23日(木)10:30
- ▶ ストーリーテリングの会 / 4日(土)11:00、18日(土)15:00 (5歳以上)
- ▶ おはなし会 紙しばい / 11日(土)・26日(日)11:00・15:00
- ▶ おはなし会 ろうどく / 18日(土)11:00

## 尾西図書館 ☎(62)8191 ID 1069446

- ▶ おはなし会 / 4日~26日の土・日曜日 14:00
- ▶ 親子で楽しむ会 / 8日(水)11:00 (未就園児)
- ▶ たのしいおはなし会 朗読 / 11日(土)11:00
- ▶ にじいろおはなし会 / 12日(日)11:00

## 玉堂記念木曾川図書館 ☎(84)2346 ID 1054595

- ▶ おはなし会 / 12日(日)14:00

## 子ども文化広場図書館 ☎(25)1350 ID 1050303

- ▶ おはなし広場 / 11日(土)15:00
- ▶ よむりんの森のおはなし会 / 12日(日)10:30
- ▶ はじめのいっぽ / 23日(木)11:00 (未就園児)
- ▶ ストーリーテリングの会 / 25日(土)15:00 (5歳以上)

## 地域文化広場図書室 ☎(51)2180 ID 1066670

- ▶ えほんのひろば / 28日(火)11:00 (未就園児)

# 本を 読もうよ!



## おすすめ本

### 一般書

### ゼロからのアイドル学

堀井聡子 / 著  
中日新聞社 / 刊



名古屋が「ご当地アイドルの激戦区」といえる根拠や、名古屋でアイドルが活躍し続けられる理由を解説。キラキラの向こう側に何があるのか。名古屋から全国の熱狂を読み解き、アイドル文化の「今」を知る。

### 児童書

### はじめてみなきゃわからない!

アンドレア・ベイティー / 作 デイヴィッド・ロバーツ / 絵  
三辺律子 / 訳 絵本塾出版 / 刊



子どもの頃のライラは、「もしも?」といつも不安に思ってしまう女の子。不安で胸がいっぱいになってしまうけれど、先生や仲間との出会いで少しずつ変化が…。不安を乗り越え、夢をかなえたライラの物語。

# 4月

## 移動図書館ほたる号

ID 1012823

A 10:15~11:00  
B 13:30~14:30  
C 15:00~16:00

## 移動子育て支援センターこっこ

ID 1010631

10:00~15:00

1日(水)	2日(木)	3日(金)	6日(月)	7日(火)	9日(木)	10日(金)
北方青衿社 A 丹陽小学校 B 浅野公園 C 向山公民館	丹羽公民館 A 今伊勢西小学校 B 奥町前並二公民館 C 奥公民館	平島公民館 A 千秋南小学校 B	時之島いこいの広場	朝日東児童館 A 多加木記念公民館 B 朝日公民館	子ども文化広場図書館	奥町出張所 A 中島小学校 B 於保共同出荷場 C
13日(月)	14日(火)	15日(水)	16日(木)	17日(金)	20日(月)	21日(火)
西御堂津島神社 A 葉栗小学校 B 西海戸公民館 C 萩原公民館	大野公民館 A 千秋東小学校 B 浮野八幡社 C 葉栗公民館	島村若栗神社 A 開明小学校 B 本神戸酒見神社 C 神山公民館	宮後野見神社 A 丹陽南小学校 B 千秋町出張所 C	大和豊島台ちびっ子広場 A 赤見小学校 B 佐原坂手神社 C	木曾川公民館	尾関平山住宅 A 朝日西小学校 B 榎の木文化資料館 C 今伊勢公民館
22日(水)	24日(金)	27日(月)	28日(火)			
西小島公民館 A 北方小学校 B 光明寺愛宕神社 C 北方公民館	萩原町出張所 A 木曾川東小学校 B 馬寄石刀神社 C	開明いこいの広場	東浅井浅井神社 A 大和西小学校 B 馬引公民館駐車場 C 西成公民館			上段はほたる号 下段はこっこ

悪天候で中止する場合があります。

# 東海北陸自動車道

## ETC専用料金所に 変更されます

市内3カ所のインターチェンジがETC専用料金所に変更されます。

尾西インターチェンジ ▶ 4月8日(水) 午前10時30分

一宮西インターチェンジ ▶ 9日(木) 午前10時

一宮木曾川インターチェンジ ▶ 10日(金) 午前10時

### ETCを利用しない方

ETC/サポート

サポート

上記レーンをご利用ください

詳しくは、NEXCO中日本ウェブサイト  
またはNEXCOお客様センター(☎0120  
(922)229)へお尋ねください。



【問】都市計画課 ☎(28)8632

広告

★財源確保のため有料広告を掲載しています。



保障のバランスが大事!

病気・ケガ  
交通事故による

入院 死亡

手術 まで保障

テレビCM放映中!



愛知県共済生活協同組合

バランスとは?

TEL 0586-23-0507

受付時間 9:00~17:00 (土・日・祝を除く)  
一宮事務所 一宮市中島通三丁目12番地2

電話番号のかけ間違いには、十分ご注意ください。



A1752 2026年1月作成

広告

# 今がチャンス! 窓の断熱リフォーム! 今ならお得な補助金がもらえます!

LIxil 内窓インプラス + 日本板硝子 真空ガラス スペーシア クル



① 省エネ・節電

② 断熱効果

③ 結露軽減

④ 遮熱効果

⑤ 防音効果

1枚ガラスの約6倍の断熱性能。

★工事の一例です。★窓の大きさ、数量等により工事金額・補助金額が異なります。

リクシル

内窓リフォームインプラス

標準施工費込み(消費税込)ご参考価格

引き違い窓 幅160cm 高さ175cm×1箇所の場合

198,000円

先進的窓リノベ2026事業補助金  
SSグレード(大)89,000円

ご本人負担・補助金活用で  
109,000円

★補助金の金額5万円から申請可能(上限100万円まで)です。

★交付申請期間/遅くとも2026年12月31日まで。

★補助金は予算がなくなり次第終了します。

令和8年  
3月下旬~  
申請受付  
開始!

お問い合わせ  
合わせは

NSG 日本板硝子S&S株式会社 ☎0120-924-044

〒466-0064 愛知県名古屋市昭和区鶴舞3-5-13 営業時間/平日8:30~17:30

★広告の内容に関する問い合わせは直接広告主へお願いします。

広報一宮

No.2221

▽毎月1日発行  
2026.4

編集・発行▽一宮市総合政策部広報課 ☎(28)8100(代表)  
〒491-8501 愛知県一宮市本町2丁目516